



PROBRIG

2004 - 2019



Probrig

Protetores da Bacia do Rio Grande

IBIRACI

Cartografia Século XXI

Maio de 2012
Sala Maria Amélia de Vassimon
Praça Raul Soares-13

AÇÕES CULTURAIS E AMBIENTAIS



apoio:

**PROMOTORIA
DE JUSTIÇA DE
IBIRACI**

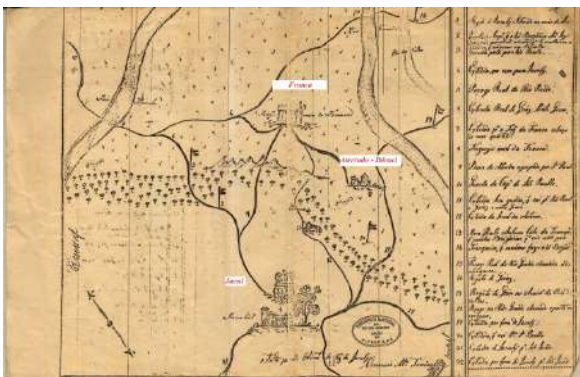
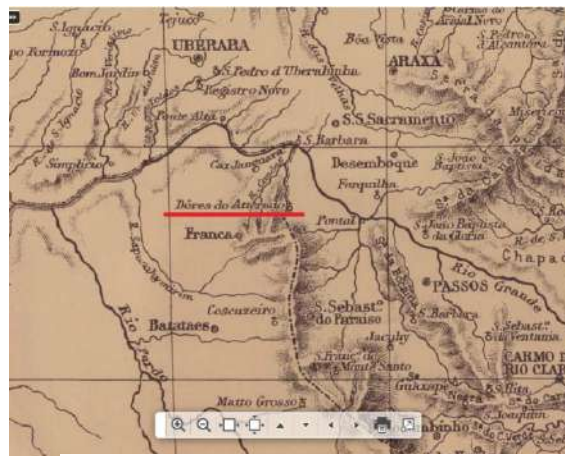

Referências Históricas

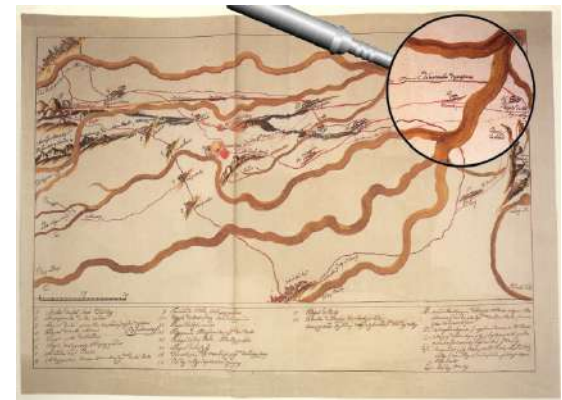
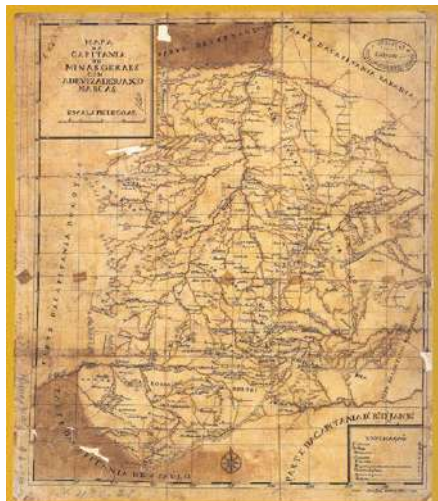
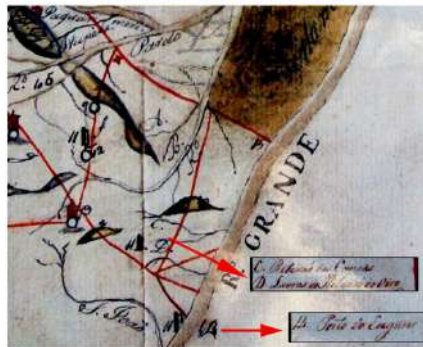

PRINCIPAIS LINHAS DE TRANSMISSÃO DE ENERGIA ELÉTRICA NO MUNICÍPIO DE IBIRACI

ALTA TENSÃO - FURNAS E BELOMONTE

CARTOGRAFIA TEMÁTICA MUNICIPAL

SUBSÍDIOS PARA O PLANEJAMENTO ESTRATÉGICO



Mapa Geológico de Ibiraci - MG

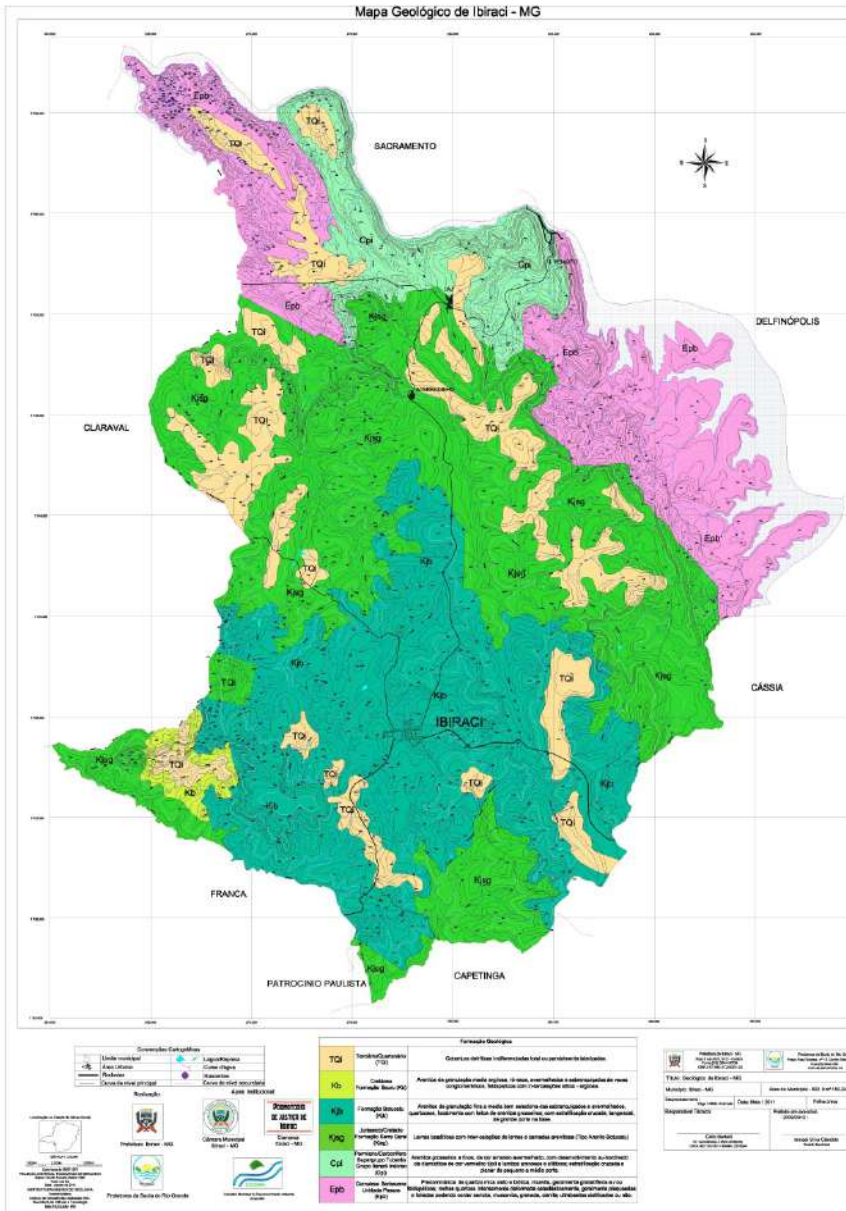

Mapa Pedológico do Município de Ibiraci - MG

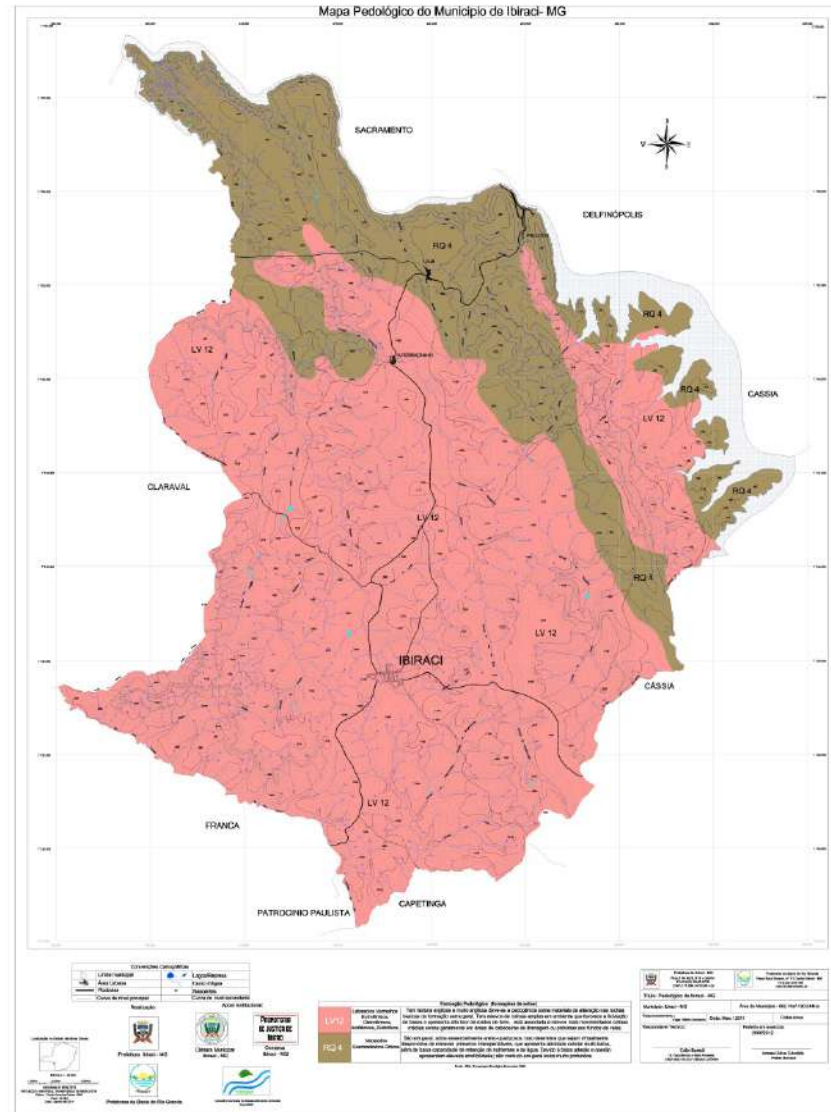

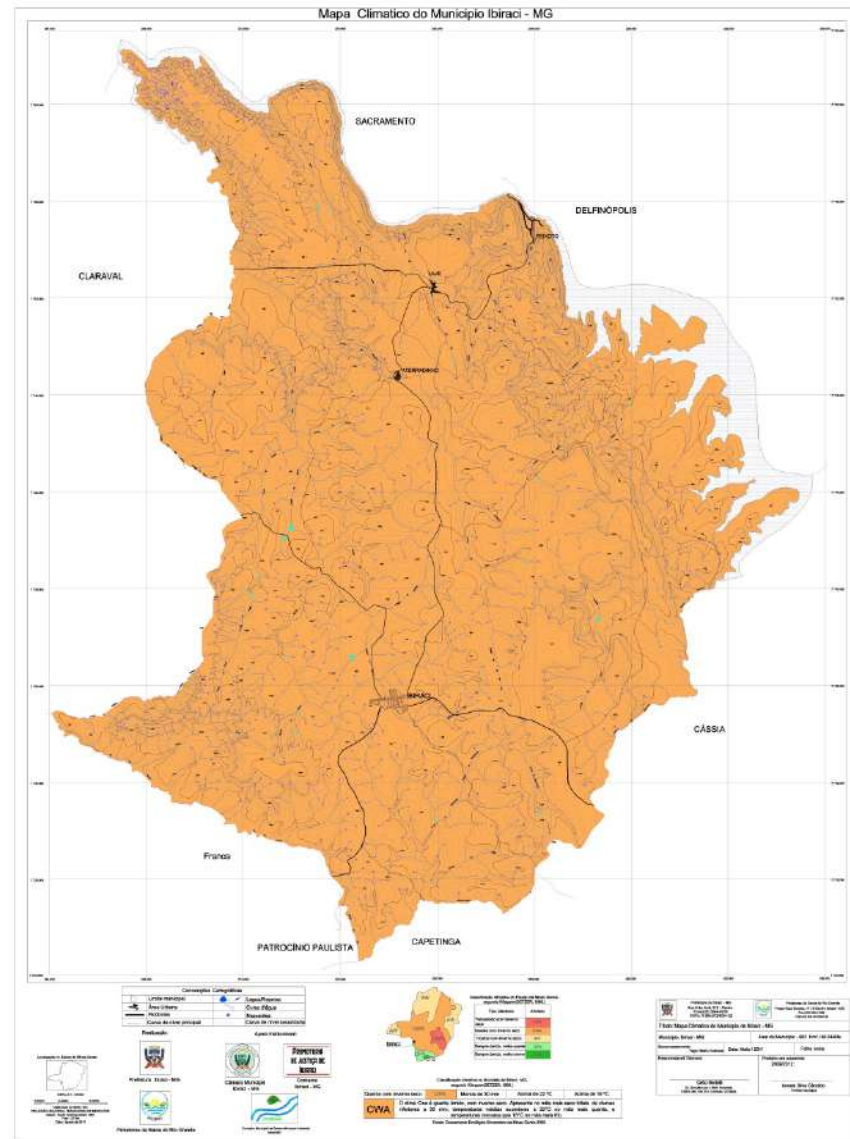
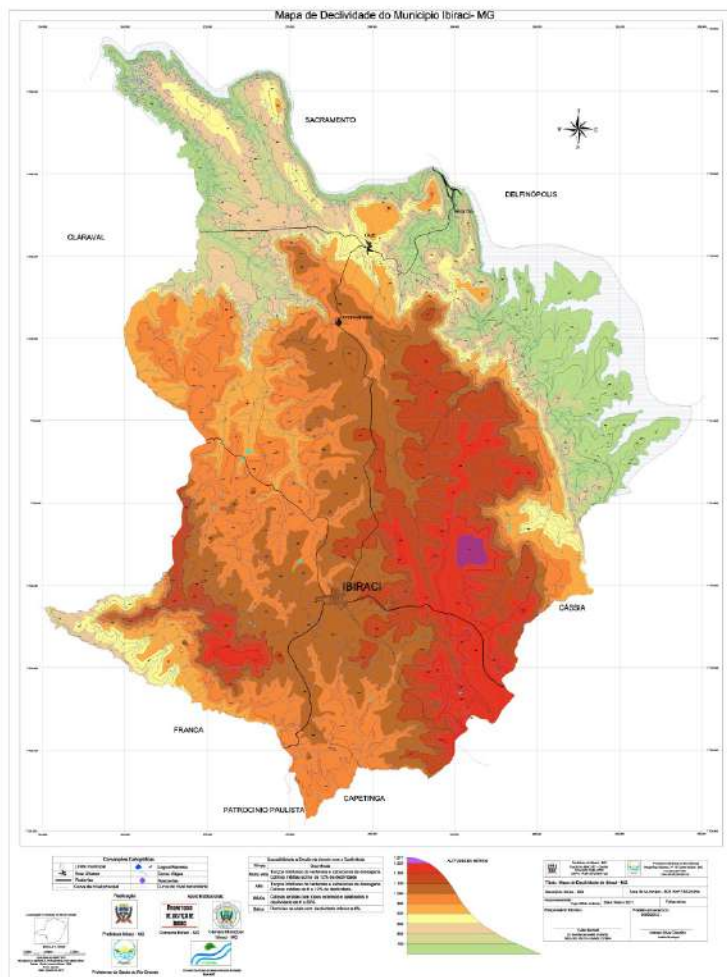

Mapa de Georreferenciamento de Nascentes Ibiraci - MG

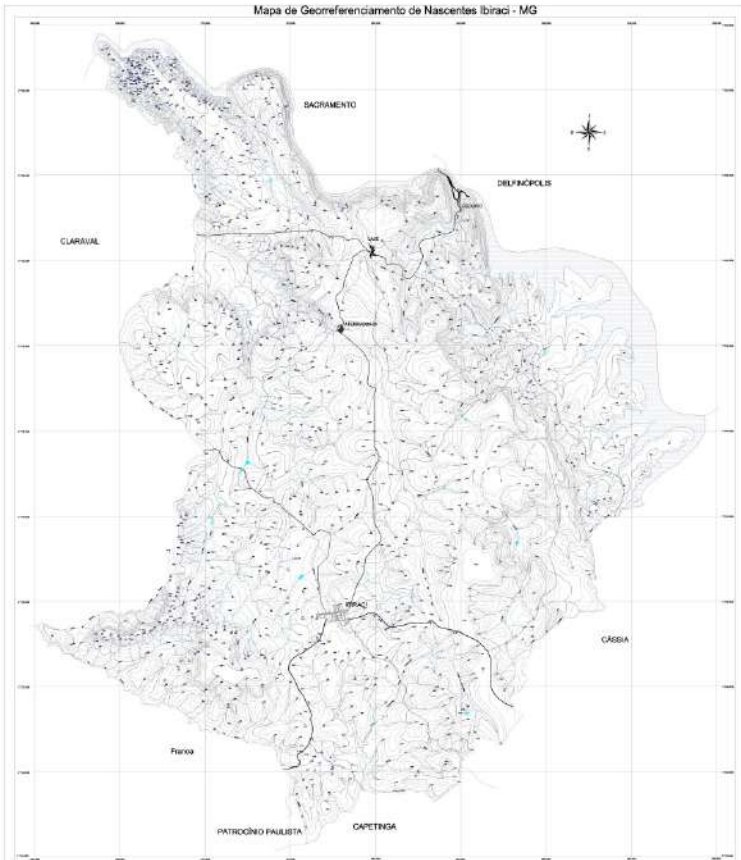

Nome dos Campos	Sistema de Referência PSC / UTM Brasil 2010		Datum		Sistema de Referência PSC / UTM Brasil 2010	
	Zone	UTM	Spheroid	UTM	Zone	UTM
Campos de Caramuru	18R	24	SBT 6301.933	19R	24	SBT 6301.933
Campos de Caramuru	18R	24	SBT 6301.933	19R	24	SBT 6301.933
Campos de Caramuru	18R	24	SBT 6301.933	19R	24	SBT 6301.933
Campos de Caramuru	18R	24	SBT 6301.933	19R	24	SBT 6301.933
Campos de Caramuru	18R	24	SBT 6301.933	19R	24	SBT 6301.933
Campos de Caramuru	18R	24	SBT 6301.933	19R	24	SBT 6301.933
Campos de Caramuru	18R	24	SBT 6301.933	19R	24	SBT 6301.933
Campos de Caramuru	18R	24	SBT 6301.933	19R	24	SBT 6301.933
Campos de Caramuru	18R	24	SBT 6301.933	19R	24	SBT 6301.933
Campos de Caramuru	18R	24	SBT 6301.933	19R	24	SBT 6301.933
Campos de Caramuru	18R	24	SBT 6301.933	19R	24	SBT 6301.933
Campos de Caramuru	18R	24	SBT 6301.933	19R	24	SBT 6301.933
Campos de Caramuru	18R	24	SBT 6301.933	19R	24	SBT 6301.933
Campos de Caramuru	18R	24	SBT 6301.933	19R	24	SBT 6301.933

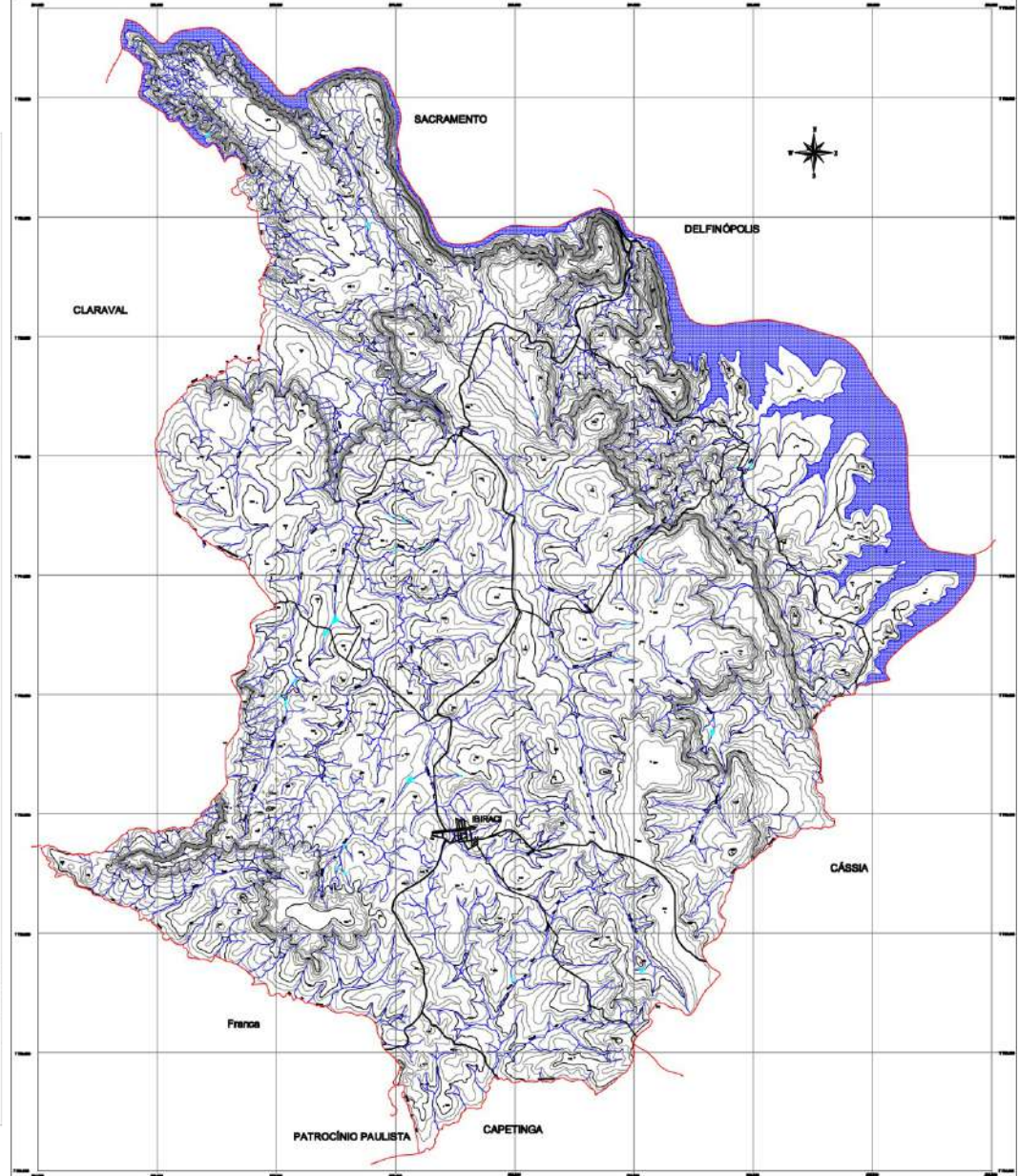

MAPA DE ÁREA DE PRESERVAÇÃO PERMANENTE E REMANESCENTES DO MUNICÍPIO DE IBIRACI - MG

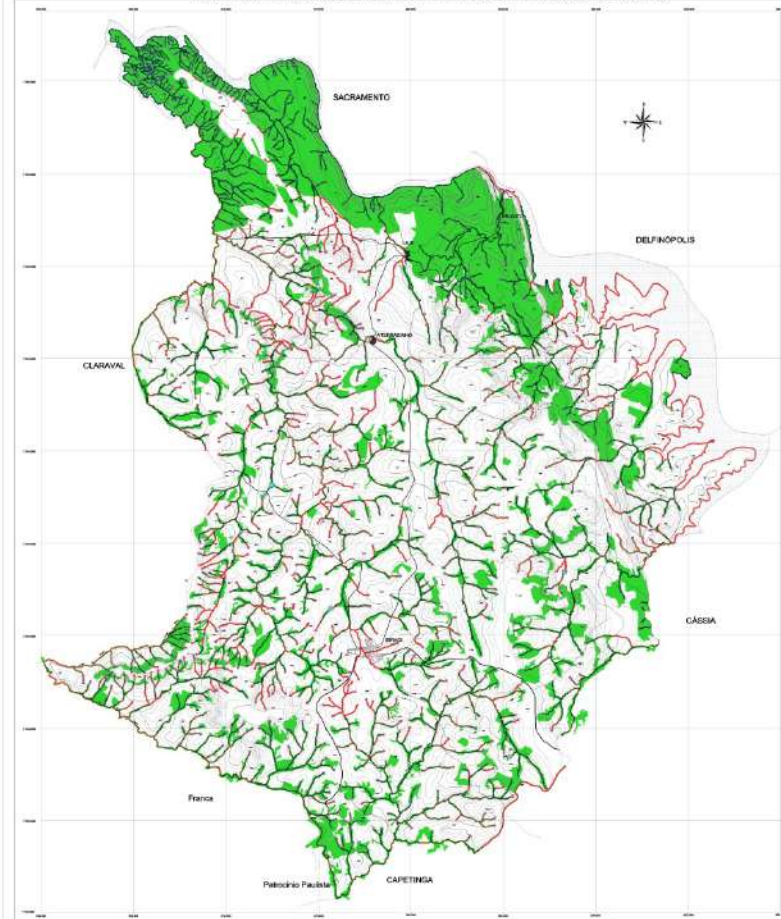

Legenda		Símbolos		Escala	
Área de Preservação Permanente	Remanescentes de Vegetação Nativa	Capitão de Ibiraci	1:50.000	1:50.000	1:50.000
Área de Preservação Permanente	Remanescentes de Vegetação Nativa	Capitão de Ibiraci	1:50.000	1:50.000	1:50.000

Descrição	Área (ha)	Porcentagem (%)
APP sem remanescentes	2.151,07	0,59%
APP com remanescentes	2.841,17	7,66%
Total de APP (com e sem remanescentes)	4.992,24	13,25%
Total de RNV com remanescentes	15.147,93	40,41%

MAPA DE CARACTERIZAÇÃO DE VEGETAÇÃO DO MUNICÍPIO DE IBIRACI - MG

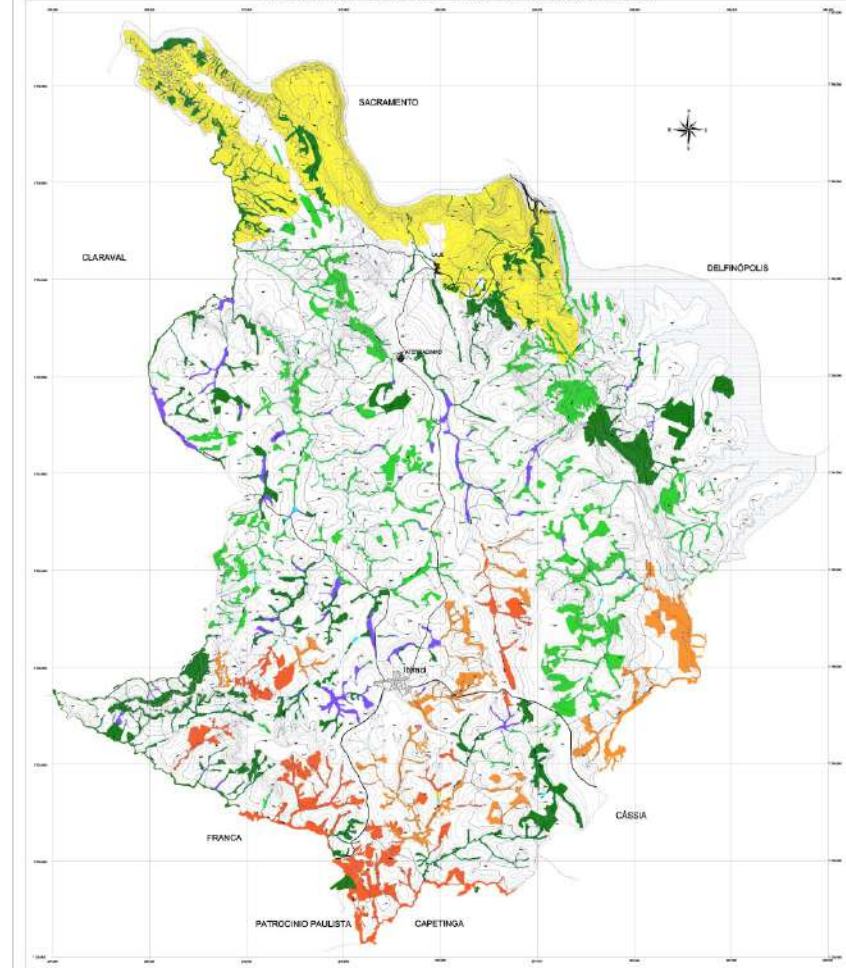

Legenda		Símbolos		Escala	
Vegetação Primária	Vegetação Secundária	Capitão de Ibiraci	1:50.000	1:50.000	1:50.000
Vegetação Primária	Vegetação Secundária	Capitão de Ibiraci	1:50.000	1:50.000	1:50.000

Descrição	Área (ha)	Porcentagem (%)
Vegetação Primária	4.943,93	12,86%
Vegetação Secundária	2.716,07	7,14%
Vegetação Primária	4.943,93	12,86%
Vegetação Secundária	2.716,07	7,14%
Total de Vegetação	7.660,00	20,00%

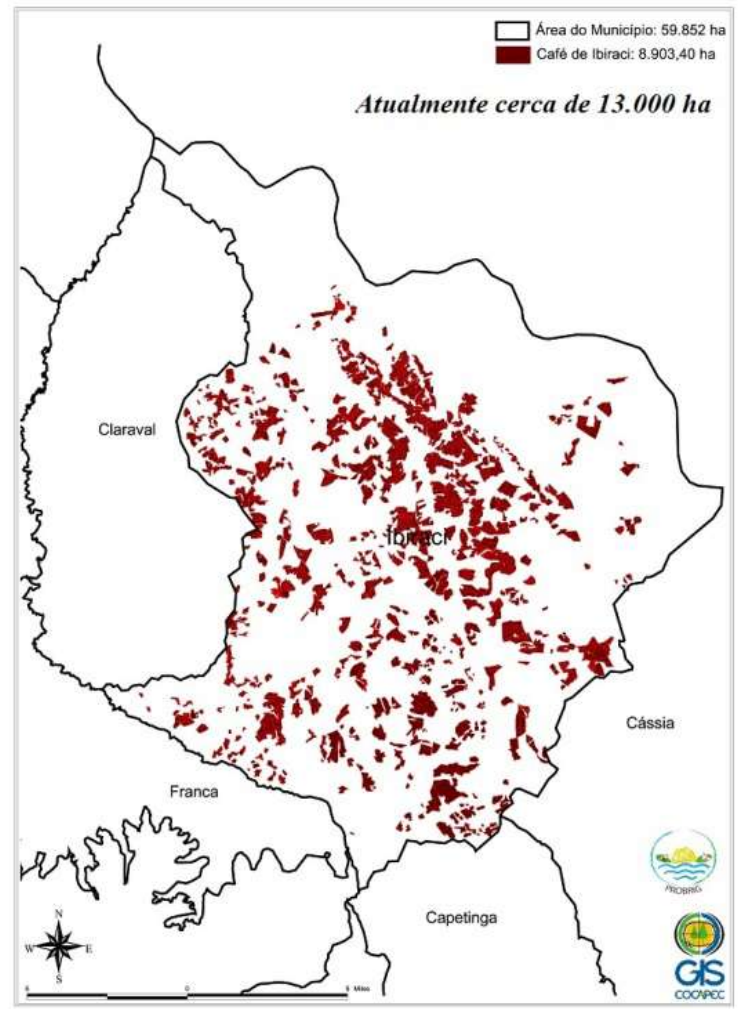
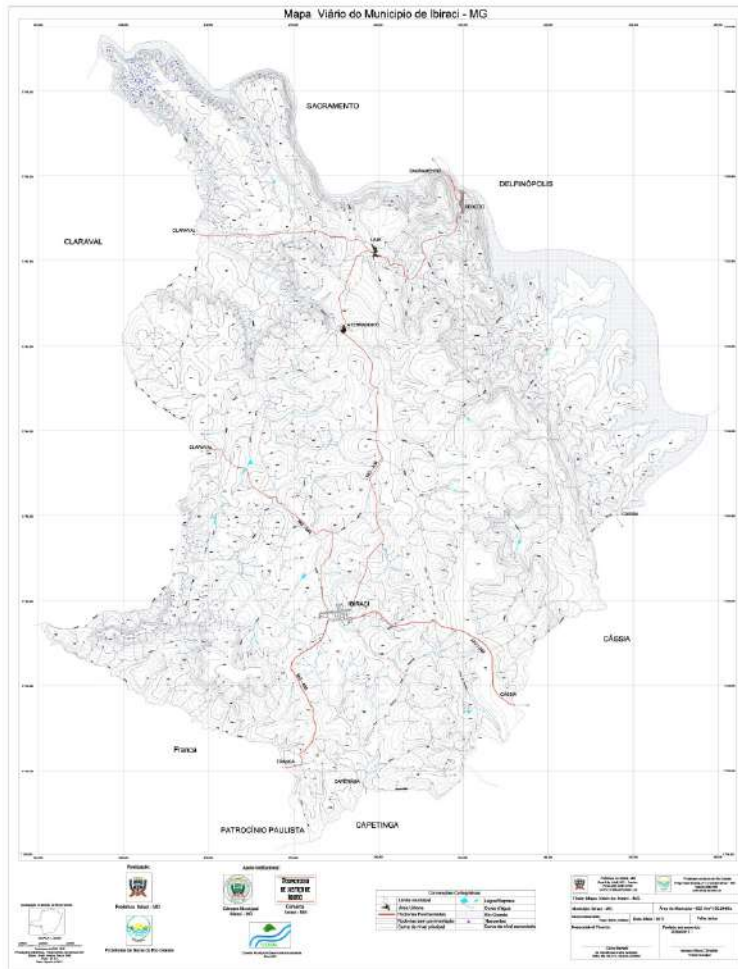

IBIRACI

Patrimônio Histórico



- 1 - Senhor dos Passos
- 2 - São Benedito
- 3 - Chafariz
- 4 - Capela do Rosário
- 5 - Casarão do Cap. Lima
- 6 - Túmulo do Cap. Dionizio de Lima

AÇÕES CULTURAIS E AMBIENTAIS



IBIRACI

Patrimônio Histórico

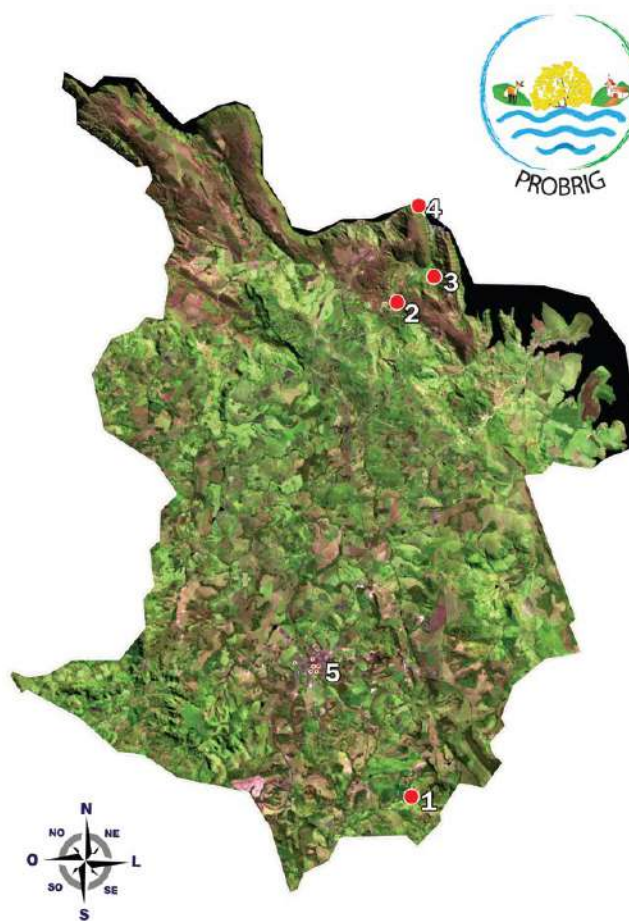

- 1 - Chaminé e Máquina a Vapor
- 2 - Capela da Piçarra
- 3 - Casa de Visitas
- 4 - Ponte dos Peixotos
- 5 - Área Urbana Patrimônios

AÇÕES CULTURAIS E AMBIENTAIS



IBIRACI

Turismo



Ibiraci

Toponímia

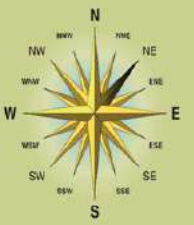
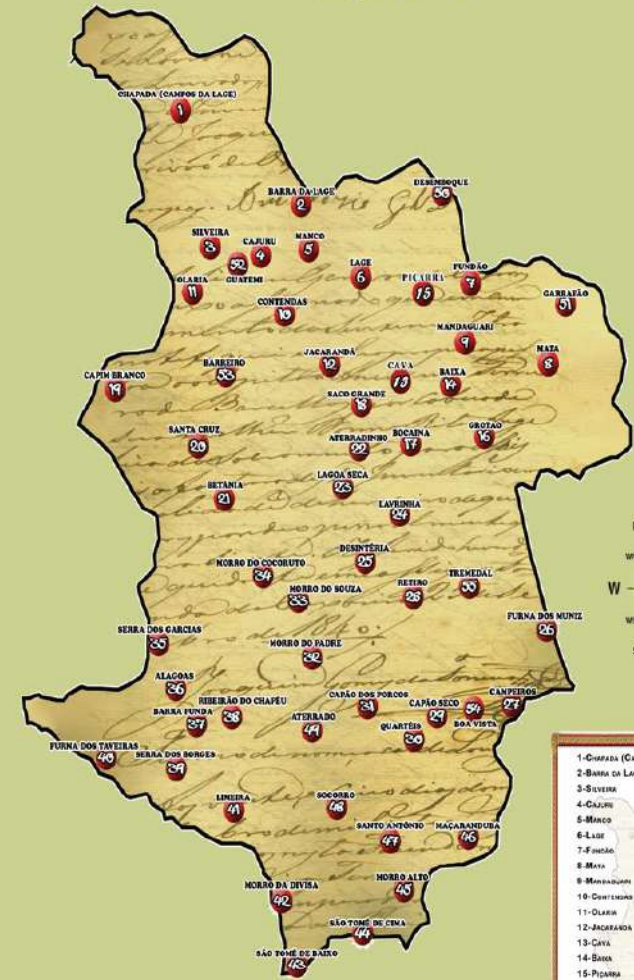

1-CURUPÁ (CURUPÉ DA LAJE)	29-RETIRO
2-BARRA DA LAJE	30-CARLO BECK
3-SILVEIRA	31-QUATERS
4-CAJURU	32-CARLOS DOS PERELOS
5-MARCO	33-MORRO DO PAINEI
6-LAGE	34-MORRO DO SOUZA
7-FUNDÃO	35-MORRO DO COCORUTO
8-CABEALHO	36-SERRA DOS GARCIAS
9-MANDAGUARI	37-SERRA DOS GARCIAS
10-CONTENDAS	38-ALAGOAS
11-OLARIA	39-BARRA DO CHAPEU
12-OLARIA	40-SERRA DOS BORGES
13-CONTENDAS	41-FURINA DOS TAVEIROS
14-CAPIM BRANCO	42-ALAGOAS
15-PICURÉ	43-RIBEIRÃO DO CHAPEU
16-FUNDÃO	44-BARRA FONDA
17-CABEALHO	45-SERRA DOS BORGES
18-MANDAGUARI	46-FURINA DOS TAVEIROS
19-CARA	47-LINZEIRA
20-BARRA	48-SOCORRO
21-GROTAO	49-SANTO ANTONIO
22-SANTA CRUZ	50-MACARANDUBA
23-ATERRADINHO	51-SANTO ANTONIO
24-LAGOA SECA	52-SANTO ANTONIO
25-LAVINIA	53-SANTO ANTONIO
26-DESENTERIA	54-SANTO ANTONIO
27-NORRO DO COCORUTO	55-TRIMEDAL
28-MORRO DO SOUZA	

AÇÕES CULTURAIS E AMBIENTAIS



Ibiraci

Hidrografia Municipal



PROBRIG



-  Rio Canoas
-  Ribeirão do Ouro
-  Córrego do Sampaio
-  Córrego do Tremedal
-  Ribeirão da Tocaia
-  Córrego do Aterradozinho
-  Córrego da Lage
-  Córrego Três Barras
-  Córrego do Maçaranduba (Sto. Antônio - São Tomé)
-  Córrego da Furna
-  Córrego do Grotão
-  Ribeirão do Chapéu
-  Rio grande
-  Córrego do Bálamo
-  Córrego dos Campeiros
-  Córrego do Catiguá
-  Córrego do Mandaguari



Capela de N. Sª Aparecida do Morro dos Quatros



Capela de N. Sª de Lourdes de Pipira



Capela de N. Sª dos Orlãos



Capela de Anália



Capela de Santa Teresa



Capela de São Sebastião



Capela de São José



Projeto Mestre Athaide

Resgatar a História, identificar personagens e construir Dignidade. Este tem sido o percurso do Projeto até o momento. Trazendo à luz, fatos e nomes, que muitas vezes desconheciamos de todo ou conheciamos em parte, para o nosso reconhecimento e a nossa gratidão.

Desemboque, Aterrado, Sta. Maria Magdalena do Aterrado, Dorés do Aterrado e Ibiraci... um longo percurso construído e percorrido pelo IBIRACIENSE!



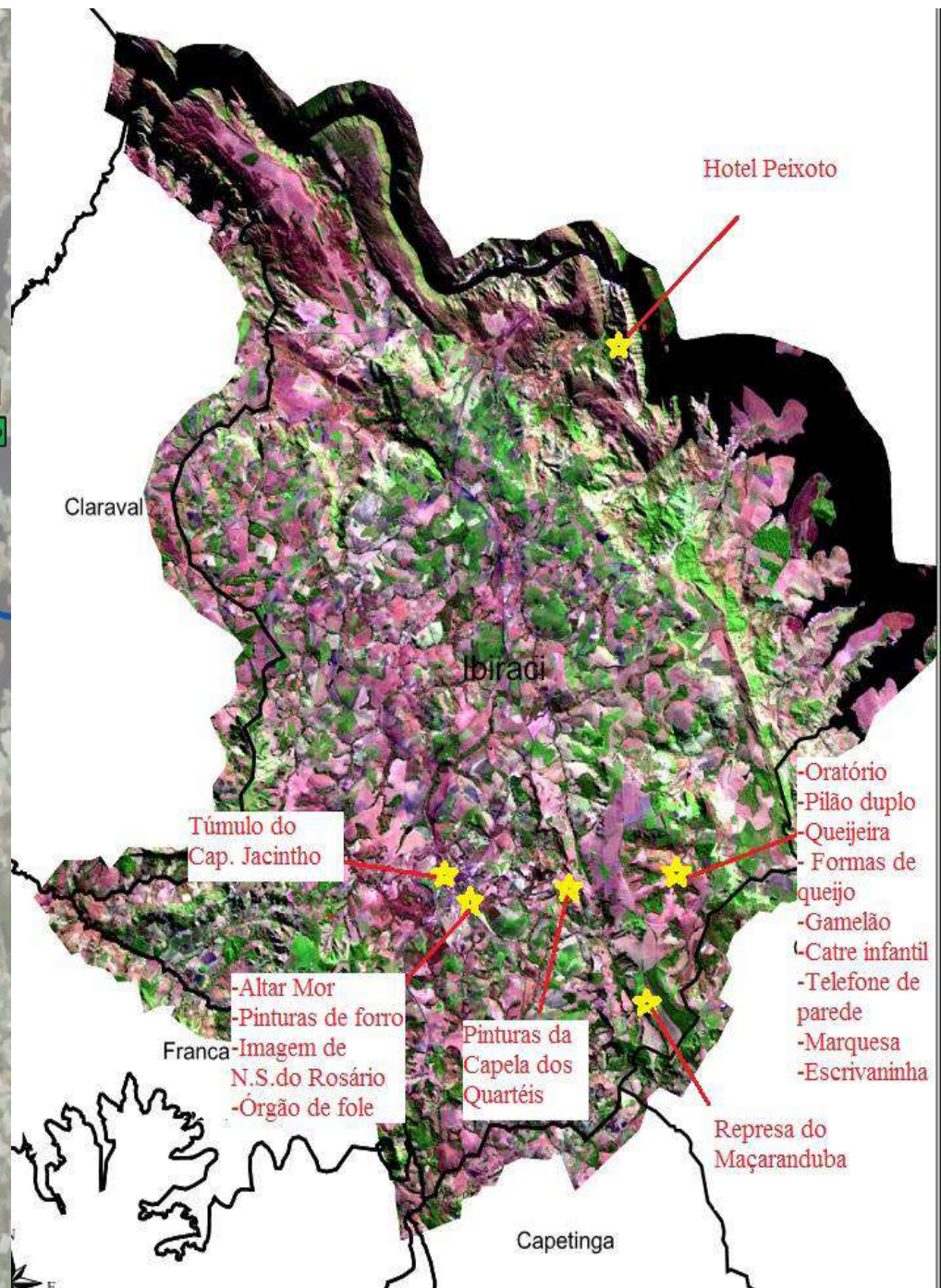
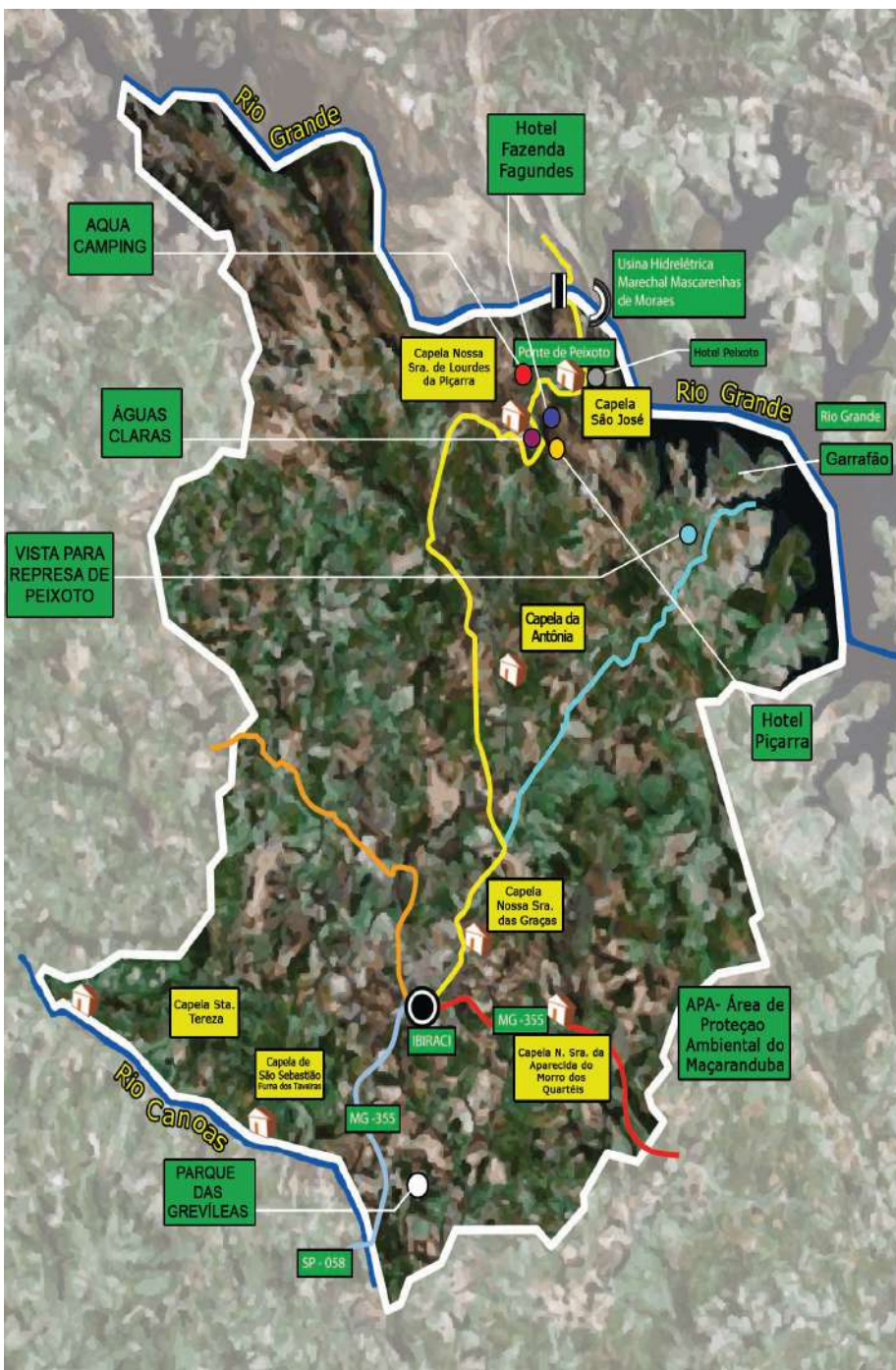

- Oratório
- Pilão duplo
- Queijeira
- Formas de queijo
- Gamelão
- Catre infantil
- Telefone de parede
- Marquesa
- Escrivaninha

PRINCIPAIS LINHAS DE TRANSMISSÃO DE ENERGIA ELÉTRICA NO MUNICÍPIO DE IBIRACI
 ALTA TENSÃO - FURNAS E BELOMONTE

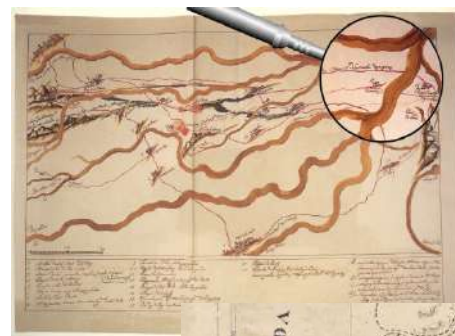
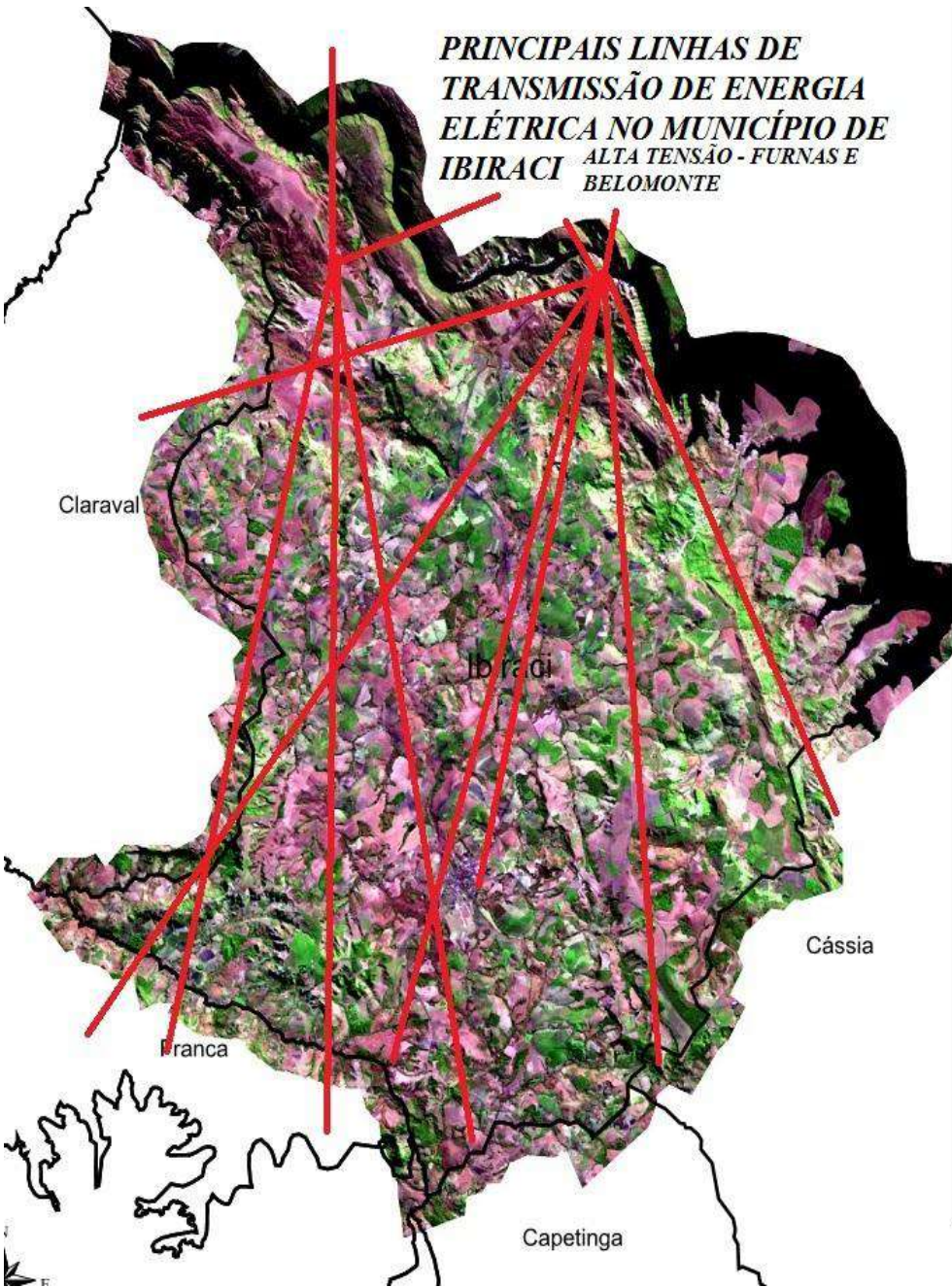

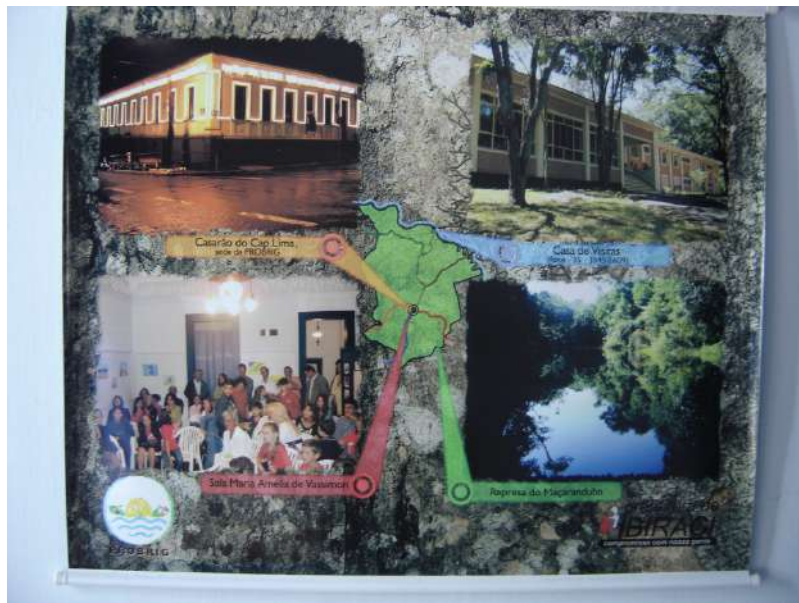



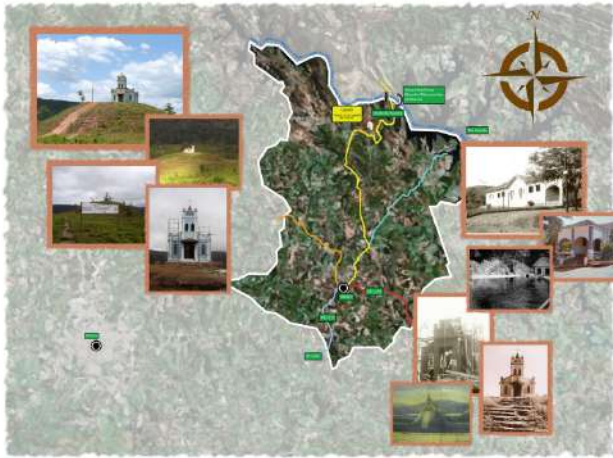

Projeto Mestre Athaide "Capela de N. Sra. de Lourdes da Picarra"

Na Gruta de Masabielle, em Lourdes, nos alios Pirmeus Franceses, em 1858 a Mãe de Deus se apresenta a Bernadette Soubirous e proclama: "Eu sou a Imaculada Conceição" e fez jorrar a água milagrosa que é procurada por peregrinos de todo o mundo.

Na Gruta da Picarra, a imagem de N.Sa.de Lourdes, desde a década de 20 abençoa as "Águas Virtuosas de Ibracy", registrando histórias de curas, amores e lazer.



Projeto Mestre Athaide "Capela de São José"

"O Simbolismo de São José" O antigo Douradouro do rio Ibracy, que limitava as ruas dos douradores no século XVIII, a partir de 1994 passou a dinamizar novas vidas com a construção da Igreja de São José. A mensagem dos "peregrinos" que trabalharam nesta obra foi registrada no Projeto Mestre Athaide em 2002, na Capela de São José.



Projeto Mestre Athaide "Capela da Antónia"

De uma noite de trevas e sofrimento, o Projeto Mestre Athaide registra uma história de dor, humilhação e fé - a história de Antónia de Jesus, jovem mãe leprosa que perambulava pelo campo de Ibracy na década de 40 e que ao morrer e ser sepultada à beira de um córrego como testemunha de uma época de ignorância e preconceitos, assume o papel de anjo guardião de todos nós... "Virei a Jesus por você".



Projeto Mestre Athaide "Capela de N. Sra. dos Graúdos"

Um pouco da Capela de N.Sa. dos Graúdos, construída em 1870, em um local onde se registou um milagre por São Bartolomeu, quando houve um fogo muito grande a beira do rio Ibracy e São Bartolomeu do Brasil "colheu" o que sobrou da água e partiu da Capela de Nossa Senhora da Fátima para a beira da Capela de N.Sa. dos Graúdos. "No campo ficou guardando água da beira de onde se bebeu até hoje a água de "Virtuosas de Ibracy".



Projeto Mestre Athaide "Capela de N. Sra. Aparecida do Morro dos Quarteis"

O Projeto Mestre Athaide teve sua origem no Morro dos Quarteis, local onde a descoberta de água registada em forma de capela sobre um morro e planície onde pouco da região. No morro dos quarteis, em 18 de janeiro de 1858, como a divindade dos marcos entre as Capelas de São Francisco e Nossa Senhora do Carmo, a água milagrosa foi registrada no margem do Córrego, após anos de história marcada de sofrimento.

A Capela de N.Sa. Aparecida do Morro dos Quarteis, guarda o mistério desta água de 150 anos atrás.



Projeto Mestre Athaide "Capela de Santa Teresinha"

A história dos Católicos, empunha nas faldas do rio franco Carlos Magno contra os muçulmanos no século VIII, representada pelo primeiro vizinho português no século XIII, chegou ao território a partir de 1600 e se fixou na região através da família, hábito. São encimada por toda a comunidade até o início da década de 60. Sua construção está dependida na Capela de Santa Teresinha que foi propagada do sr. "Tito" Antunes.







Municípios da Região dos Sertões do Jacuhy

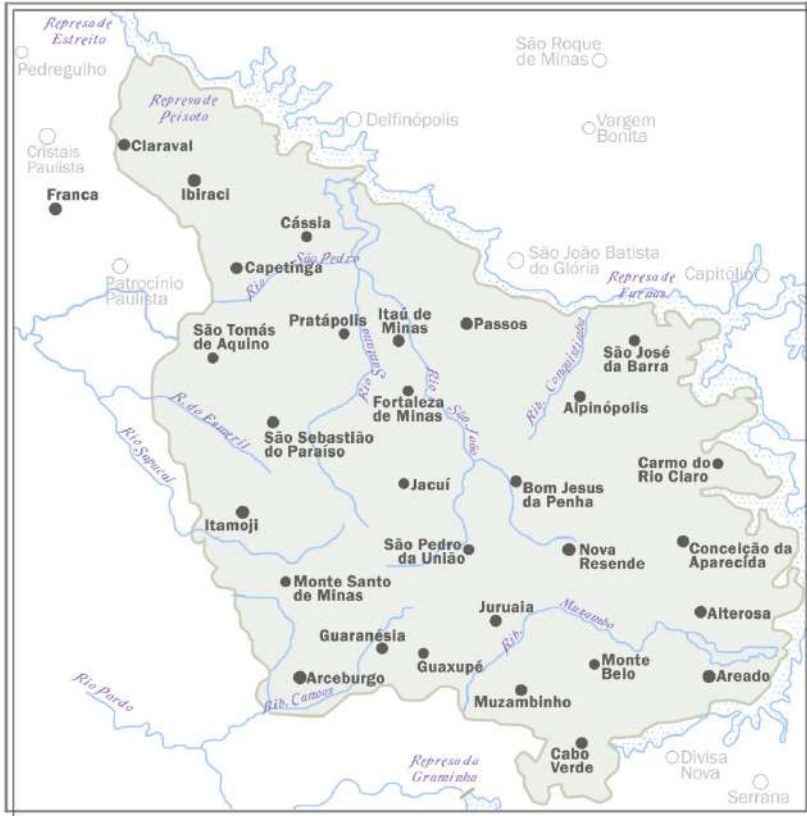

Encontros



PROMOTORIA DE JUSTIÇA DE IBIRACI



PROMOTORIA DE JUSTIÇA DE IBIRACI

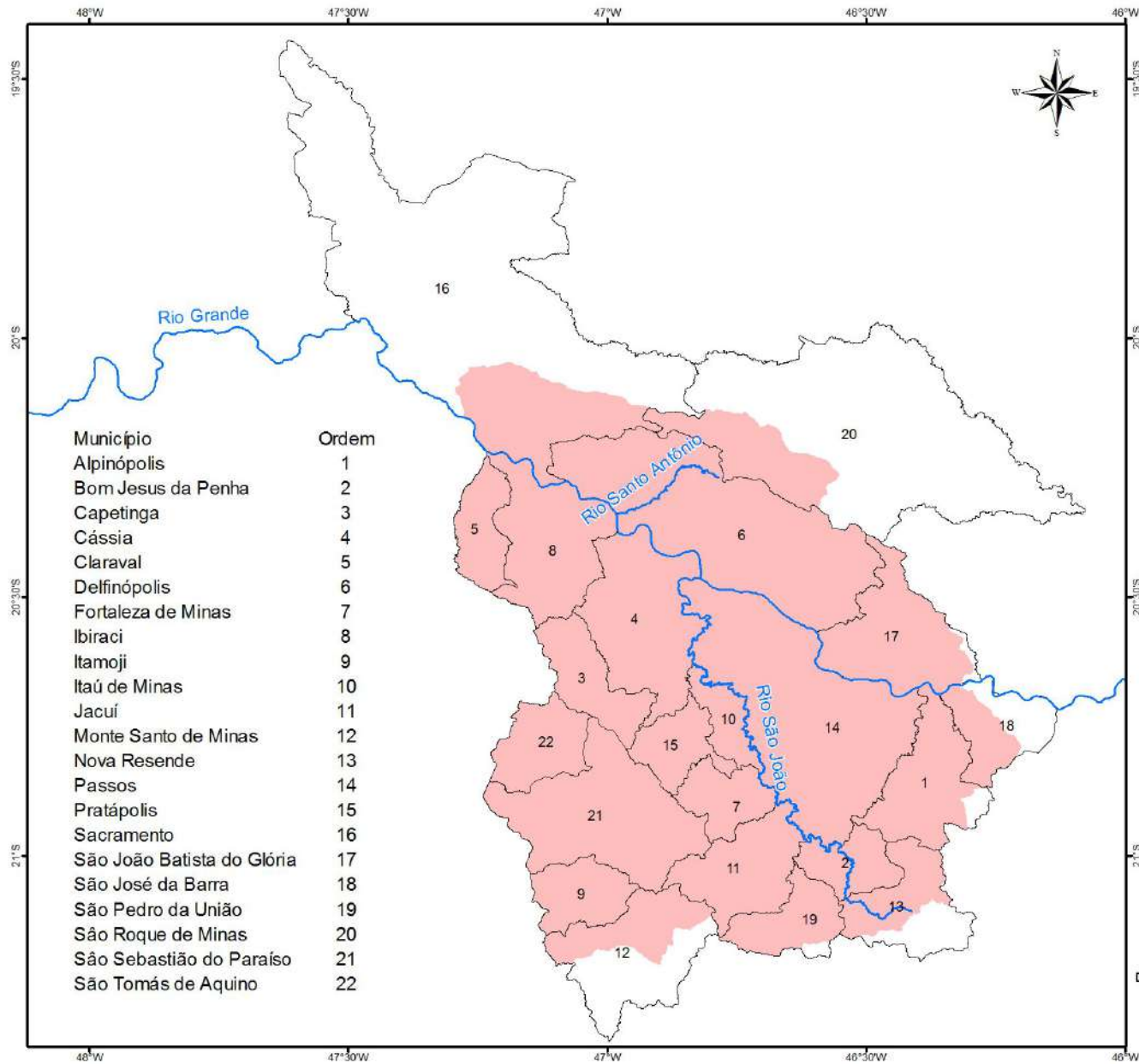

Município	Ordem
Alpinópolis	1
Bom Jesus da Penha	2
Capetinga	3
Cássia	4
Claraval	5
Delfinópolis	6
Fortaleza de Minas	7
Ibiraci	8
Itamoji	9
Itaú de Minas	10
Jacuí	11
Monte Santo de Minas	12
Nova Resende	13
Passos	14
Pratápolis	15
Sacramento	16
São João Batista do Glória	17
São José da Barra	18
São Pedro da União	19
São Roque de Minas	20
São Sebastião do Paraíso	21
São Tomás de Aquino	22

Secretaria do Estado de Meio Ambiente e Desenvolvimento Sustentável



Instituto Mineiro de
Gestão das Águas

Unidade de Planejamento e
Gestão de Recursos Hídricos do
Médio Rio Grande
GD7

- Cursos de Água
- Limites Municipais
- GD7

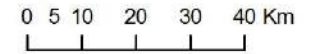

Sistema de Coordenadas Geográficas
Latitude/Longitude
SAD 69

Fonte:
- Bases Digitais Geominas, 1995
- Bases Otocodificadas, IGAM, 2010
Diretoria de Pesquisa, Desenvolvimento e Monitoramento das Águas
Gerência de Informação em Recursos Hídricos



Probrig

Protetores da Bacia do Rio Grande

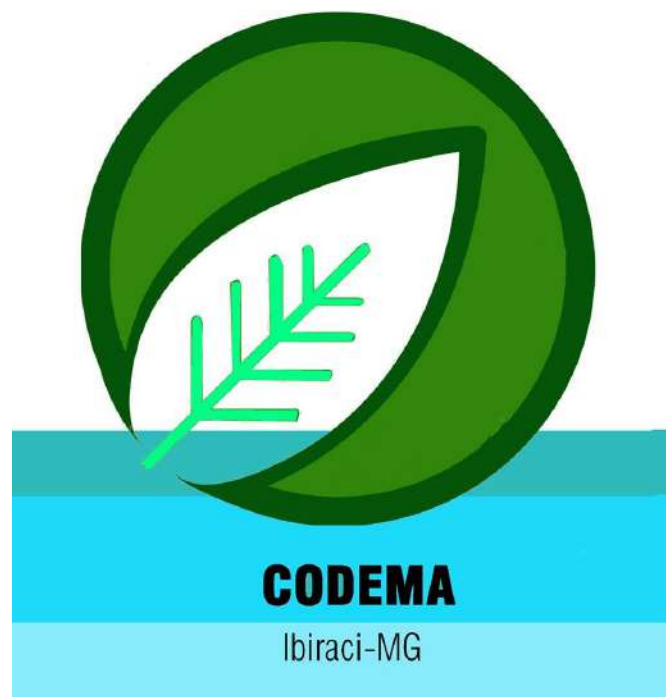

CODEMA

Ibiraci-MG