



CBH-PARAÓPEBA

Deliberação Normativa CBH Paraopeba – Comitê da Bacia Hidrográfica do Rio Paraopeba nº 04/2023, de 02 de junho de 2023.

Aprova o Enquadramento dos Corpos de Água Superficiais da Circunscrição Hidrográfica (CH) da Bacia do Rio Paraopeba – SF3 (2022-2041).

O COMITÊ DA BACIA HIDROGRÁFICA DO RIO PARAÓPEBA, no uso de suas atribuições normativo-legais, e

CONSIDERANDO que o Enquadramento dos Corpos de Águas em Classes, segundo seus usos preponderantes (ECA) é um dos instrumentos da Política Estadual de Recursos Hídricos, dispostos pela Lei nº 13.199, de 29 de janeiro de 1999, em seu artigo 9º, inciso IV;

CONSIDERANDO que os relatórios de cada etapa de desenvolvimento dos estudos e das respectivas consultas públicas foram analisados e aprovados pela Câmara Técnica de Planejamento (CTPLAN) e pelo Grupo de Acompanhamento Técnico (GAT) instituídos pelo CBH Paraopeba;

CONSIDERANDO a análise e aprovação pela CTPLAN e GAT do Relatório Final Consolidado do Enquadramento de Corpos de Água em reunião conjunta realizada, por videoconferência, em 19/07/2022;

DELIBERA:

Art. 1º Aprova o Enquadramento dos Corpos de Água Superficiais (ECA) da Circunscrição Hidrográfica (CH) do Rio Paraopeba (2022-2041).

Parágrafo Único – O Enquadramento dos Corpos de Água Superficiais referido no *caput* deverá passar, ao final do horizonte de curto prazo, por revisão ampla e de toda a bacia, conforme diretrizes definidas por meio da Deliberação Normativa Conjunta COPAM-CERH nº 07, de 21 de outubro de 2022, que altera a Deliberação Normativa Conjunta COPAM-CERH nº 06, de 14 de setembro de 2017.

Art. 2º Encaminha a minuta de Deliberação Normativa (DN), anexa, que dispõe sobre o Enquadramento dos Corpos de Água Superficiais (ECA) da Circunscrição Hidrográfica (CH) do Rio Paraopeba – SF3, para deliberação pelo Conselho Estadual de Recursos Hídricos (CERH/MG).

Art. 3º - Esta Deliberação entra em vigor na data de sua aprovação.

Belo Horizonte, 02 de junho de 2023

Ednard Barbosa de Almeida
Presidente CBH Paraopeba

ANEXO ÚNICO

Minuta de DN

DELIBERAÇÃO NORMATIVA

CERH N° _____, DE __ DE _____ DE 2023.

Dispõe sobre o Enquadramento dos Corpos de Água Superficiais da Circunscrição Hidrográfica (CH) da Bacia do Rio Paraopeba – SF3

O Conselho Estadual de Recursos Hídricos – CERH-MG, órgão deliberativo e normativo central do Sistema Estadual de Gerenciamento de Recursos Hídricos - SEGRH-MG, no uso de suas competências que lhe confere o Art. 41, inciso X, da Lei 13.199 de 25 de janeiro de 1999 e o Art. 4º, inciso IV, do Decreto 48.209, de 18 de junho de 2021; e

Considerando que o Enquadramento dos Corpos de Águas em Classes, segundo seus Usos Preponderantes, é instrumento da Política Estadual de Recursos Hídricos previsto pelo art. 9º, inciso IV, da Lei 13.199, de 25 de janeiro de 1999 e que, de acordo com o art. 16, incisos I e II, visa assegurar qualidade de água compatível com os usos mais exigentes e diminuir os custos de combate à poluição da água, mediante ações preventivas permanentes;

Considerando que a Outorga de Direito de Uso de Recursos Hídricos deve respeitar a classe em que o corpo d'água for enquadrado conforme estabelecido pelo art. 35, inciso III, do Decreto 41.578, de 08 de março de 2001, que regulamenta a Política Estadual de Recursos Hídricos;

Considerando que a Deliberação Normativa Conjunta do Conselho Estadual de Política Ambiental – COPAM e do Conselho Estadual de Recursos Hídricos - CERH-MG nº 01, de 05 de maio de 2008, dispõe sobre a classificação dos corpos de água e diretrizes ambientais para o seu enquadramento, bem como estabelece as condições e padrões de lançamento de efluentes;

Considerando que a Deliberação Normativa do Conselho Estadual de Recursos Hídricos – CERH-MG nº 36, de 23 de dezembro de 2010, padroniza a utilização dos nomes, siglas e códigos das Unidades de Planejamento e Gestão de Recursos Hídricos (UPGRH) do Estado de Minas Gerais;

Considerando que a Deliberação Normativa Conjunta do Conselho Estadual de Política Ambiental – COPAM e do Conselho Estadual de Recursos Hídricos - CERH-MG nº 06, de 14 de setembro de 2017, dispõe sobre os procedimentos gerais para o enquadramento dos corpos de água superficiais, estabelecendo em seu art. 4º que a proposta de enquadramento deverá ser desenvolvida em conformidade com o Plano de Recursos Hídricos da bacia hidrográfica, preferencialmente durante a sua elaboração, contendo diagnóstico, prognóstico, propostas de metas relativas às alternativas de enquadramento e programa para efetivação;

Considerando que a Deliberação Normativa do Conselho Estadual de Recursos Hídricos – CERH-MG nº 66, de 17 de novembro de 2020, estabelece as Unidades

Estratégicas de Gestão do Estado de Minas Gerais, adotando a terminologia Circunscrição Hidrográfica – CH em substituição ao termo Unidade de Planejamento e Gestão de Recursos Hídricos – UPGRH;

Considerando que a Proposta de Enquadramento dos Corpos de Água da Circunscrição Hidrográfica da Bacia do Rio Paraopeba – SF3 foi apresentada e discutida em Audiência Pública em 24 de fevereiro de 2022, de acordo com a Deliberação Normativa do Conselho Estadual de Recursos Hídricos – CERH-MG nº 74, de 18 de fevereiro de 2022, e deliberada pelo Comitê da Bacia Hidrográfica do Rio Paraopeba em sua reunião de 02 de junho de 2023.

DELIBERA:

Art. 1º - Os corpos de água superficiais da CH da Bacia Hidrográfica do Rio Paraopeba – SF3 ficam enquadrados da seguinte forma:

1. Sub-bacia do Alto Rio Paraopeba

Trecho 1 – Rio Maranhão (nascente até a confluência com o rio Ventura): **Classe 1**, com coordenada inicial: $x = -43,727$, $y = -20,729$; coordenada final: $x = -43,759$, $y = -20,623$.

Trecho 2 – Rio Maranhão (confluência com o rio Ventura até a confluência com córrego sem nome): **Classe 3**, com coordenada inicial: $x = -43,759$, $y = -20,623$; coordenada final: $x = -43,795$, $y = -20,604$.

Trecho 3 - Córrego sem nome (confluência do Córrego sem nome com o Córrego sem nome até a confluência com o Rio Ventura Luís): **Classe 4**, com coordenada inicial: $x = -43,748$, $y = -20,615$; coordenada final: $x = -43,762$, $y = -20,614$.

Trecho 4 - Rio Ventura (Córrego sem nome até a confluência do Ribeirão dos Almeidas com o Rio Ventura Luís): **Classe 4**, com coordenada inicial: $x = -43,759$, $y = -20,628$; coordenada final: $x = -43,759$, $y = -20,623$.

Trecho 5 – Rio Maranhão (confluência com córrego sem nome até a confluência com o ribeirão Bananeiras): **Classe 3**, com coordenada inicial: $x = -43,795$, $y = -20,604$; coordenada final: $x = -43,800$, $y = -20,593$.

Trecho 6 – Rio Maranhão (confluência com o ribeirão Bananeiras até a confluência com o córrego dos Monjolos): **Classe 2**, com coordenada inicial: $x = -43,800$, $y = -20,593$; coordenada final: $x = -43,811$, $y = -20,567$.

Trecho 7 - Ribeirão Bananeiras (nascente até a confluência com o Córrego sem nome): **Classe 1**, com coordenada inicial: $x = -43,793$, $y = -20,793$; coordenada final: $x = -43,787$, $y = -20,707$.

Trecho 8 - Ribeirão Bananeiras (Córrego sem nome até a confluência do Rio

Maranhão com o Rio Ventura Luís): **Classe 3**, com coordenada inicial: $x = -43,812$, $y = -20,635$; coordenada final: $x = -43,8$, $y = -20,593$.

Trecho 9 - Córrego do Saco (nascente até a confluência do Córrego da Jacuba com o Córrego da Jacuba): **Classe 1**, com coordenada inicial: $x = -43,74$, $y = -20,732$; coordenada final: $x = -43,766$, $y = -20,725$.

Trecho 10 - Córrego da Jacuba (Córrego do Saco até a confluência com o Ribeirão Bananeiras): **Classe 1**, com coordenada inicial: $x = -43,766$, $y = -20,725$; coordenada final: $x = -43,782$, $y = -20,712$.

Trecho 11 - Córrego sem nome (nascente até a confluência com o Córrego da Jacuba): **Classe 1**, com coordenada inicial: $x = -43,78$, $y = -20,72$; coordenada final: $x = -43,778$, $y = -20,717$.

Trecho 12 - Córrego sem nome (nascente até a confluência com o Córrego da Jacuba): **Classe 1**, com coordenada inicial: $x = -43,779$, $y = -20,722$; coordenada final: $x = -43,776$, $y = -20,719$.

Trecho 13 - Córrego sem nome (nascente até a confluência com o Córrego da Jacuba): **Classe 1**, com coordenada inicial: $x = -43,774$, $y = -20,716$; coordenada final: $x = -43,776$, $y = -20,719$.

Trecho 14 - Córrego sem nome (nascente até a confluência com o Córrego da Jacuba): **Classe 1**, com coordenada inicial: $x = -43,765$, $y = -20,719$; coordenada final: $x = -43,768$, $y = -20,723$.

Trecho 15 - Córrego sem nome (nascente até a confluência com o Córrego da Jacuba): **Classe 1**, com coordenada inicial: $x = -43,769$, $y = -20,726$; coordenada final: $x = -43,768$, $y = -20,723$.

Trecho 16 - Córrego sem nome (nascente até a confluência do Córrego da Jacuba com o Córrego da Jacuba): **Classe 1**, com coordenada inicial: $x = -43,753$, $y = -20,75$; coordenada final: $x = -43,748$, $y = -20,744$.

Trecho 17 - Córrego da Jacuba (Córrego sem nome até a confluência com o Córrego do Saco): **Classe 1**, com coordenada inicial: $x = -43,748$, $y = -20,744$; coordenada final: $x = -43,766$, $y = -20,725$.

Trecho 18 - Córrego sem nome (nascente até a confluência com o Córrego da Jacuba): **Classe 1**, com coordenada inicial: $x = -43,77$, $y = -20,731$; coordenada final: $x = -43,764$, $y = -20,728$.

Trecho 19 - Córrego sem nome (nascente até a confluência com o Córrego da Jacuba): **Classe 1**, com coordenada inicial: $x = -43,764$, $y = -20,733$; coordenada final: $x = -43,761$, $y = -20,733$.

Trecho 20 - Córrego sem nome (nascente até a confluência com o Córrego da Jacuba): **Classe 1**, com coordenada inicial: $x = -43,756$, $y = -20,742$; coordenada final: $x = -43,755$, $y = -20,737$.

Trecho 21 - Córrego sem nome (nascente até a confluência com o Córrego da Jacuba): **Classe 1**, com coordenada inicial: $x = -43,745$, $y = -20,741$; coordenada final: $x = -43,749$, $y = -20,743$.

Trecho 22 - Córrego da Jacuba (nascente até a confluência com o Córrego sem nome): **Classe 1**, com coordenada inicial: $x = -43,745$, $y = -20,744$; coordenada final: $x = -43,748$, $y = -20,744$.

Trecho 23 - Córrego sem nome (nascente até a confluência com o Córrego sem nome): **Classe 1**, com coordenada inicial: $x = -43,748$, $y = -20,75$; coordenada final: $x = -43,748$, $y = -20,745$.

Trecho 24 - Córrego sem nome (nascente até a confluência com o Córrego do Saco): **Classe 1**, com coordenada inicial: $x = -43,761$, $y = -20,719$; coordenada final: $x = -43,762$, $y = -20,724$.

Trecho 25 - Córrego sem nome (nascente até a confluência com o Córrego do Saco): **Classe 1**, com coordenada inicial: $x = -43,756$, $y = -20,72$; coordenada final: $x = -43,76$, $y = -20,724$.

Trecho 26 - Córrego sem nome (nascente até a confluência com o Córrego do Saco): **Classe 1**, com coordenada inicial: $x = -43,758$, $y = -20,729$; coordenada final: $x = -43,759$, $y = -20,724$.

Trecho 27 - Córrego sem nome (nascente até a confluência com o Córrego do Saco): **Classe 1**, com coordenada inicial: $x = -43,752$, $y = -20,72$; coordenada final: $x = -43,755$, $y = -20,725$.

Trecho 28 - Córrego sem nome (nascente até a confluência com o Córrego do Saco): **Classe 1**, com coordenada inicial: $x = -43,754$, $y = -20,729$; coordenada final: $x = -43,755$, $y = -20,725$.

Trecho 29 - Córrego sem nome (nascente até a confluência com o Córrego do Saco): **Classe 1**, com coordenada inicial: $x = -43,746$, $y = -20,738$; coordenada final: $x = -43,751$, $y = -20,726$.

Trecho 30 - Córrego sem nome (nascente até a confluência com o Córrego sem nome): **Classe 1**, com coordenada inicial: $x = -43,746$, $y = -20,731$; coordenada final: $x = -43,751$, $y = -20,729$.

Trecho 31 - Córrego sem nome (nascente até a confluência com o Córrego do Saco): **Classe 1**, com coordenada inicial: $x = -43,743$, $y = -20,726$; coordenada final: $x = -43,746$, $y = -20,728$.

Trecho 32 - Córrego sem nome (nascente até a confluência com o Ribeirão Bananeiras): **Classe 1**, com coordenada inicial: $x = -43,788$, $y = -20,716$; coordenada final: $x = -43,784$, $y = -20,717$.

Trecho 33 - Córrego sem nome (nascente até a confluência com o Ribeirão Bananeiras): **Classe 1**, com coordenada inicial: $x = -43,789$, $y = -20,72$; coordenada final: $x = -43,785$, $y = -20,72$.

Trecho 34 - Córrego sem nome (nascente até a confluência com o Ribeirão Bananeiras): **Classe 1**, com coordenada inicial: $x = -43,799$, $y = -20,75$; coordenada final: $x = -43,785$, $y = -20,724$.

Trecho 35 - Córrego sem nome (nascente até a confluência com o Córrego sem nome): **Classe 1**, com coordenada inicial: $x = -43,793$, $y = -20,727$; coordenada final: $x = -43,787$, $y = -20,726$.

Trecho 36 - Córrego sem nome (nascente até a confluência com o Córrego sem nome): **Classe 1**, com coordenada inicial: $x = -43,791$, $y = -20,723$; coordenada final: $x = -43,789$, $y = -20,725$.

Trecho 37 - Córrego sem nome (nascente até a confluência com o Córrego sem nome): **Classe 1**, com coordenada inicial: $x = -43,793$, $y = -20,728$; coordenada final: $x = -43,789$, $y = -20,729$.

Trecho 38 - Córrego sem nome (nascente até a confluência com o Córrego sem nome): **Classe 1**, com coordenada inicial: $x = -43,786$, $y = -20,731$; coordenada final: $x = -43,789$, $y = -20,729$.

Trecho 39 - Córrego sem nome (nascente até a confluência com o Córrego sem nome): **Classe 1**, com coordenada inicial: $x = -43,787$, $y = -20,735$; coordenada final: $x = -43,79$, $y = -20,731$.

Trecho 40 - Córrego sem nome (nascente até a confluência com o Córrego sem nome): **Classe 1**, com coordenada inicial: $x = -43,795$, $y = -20,732$; coordenada final: $x = -43,791$, $y = -20,733$.

Trecho 41 - Córrego sem nome (nascente até a confluência com o Córrego sem nome): **Classe 1**, com coordenada inicial: $x = -43,788$, $y = -20,738$; coordenada final: $x = -43,792$, $y = -20,735$.

Trecho 42 - Córrego sem nome (nascente até a confluência com o Córrego sem nome): **Classe 1**, com coordenada inicial: $x = -43,791$, $y = -20,745$; coordenada final: $x = -43,793$, $y = -20,743$.

Trecho 43 - Córrego sem nome (nascente até a confluência com o Ribeirão Bananeiras): **Classe 1**, com coordenada inicial: $x = -43,772$, $y = -20,73$; coordenada final: $x = -43,781$, $y = -20,727$.

Trecho 44 - Córrego sem nome (nascente até a confluência com o Ribeirão Bananeiras): **Classe 1**, com coordenada inicial: $x = -43,777$, $y = -20,73$; coordenada final: $x = -43,781$, $y = -20,728$.

Trecho 45 - Córrego sem nome (nascente até a confluência com o Ribeirão Bananeiras): **Classe 1**, com coordenada inicial: $x = -43,778$, $y = -20,732$; coordenada final: $x = -43,781$, $y = -20,732$.

Trecho 46 - Córrego sem nome (nascente até a confluência com o Ribeirão Bananeiras): **Classe 1**, com coordenada inicial: $x = -43,785$, $y = -20,734$; coordenada final: $x = -43,781$, $y = -20,733$.

Trecho 47 - Córrego sem nome (nascente até a confluência com o Ribeirão Bananeiras): **Classe 1**, com coordenada inicial: $x = -43,764$, $y = -20,755$; coordenada final: $x = -43,781$, $y = -20,735$.

Trecho 48 - Córrego sem nome (nascente até a confluência com o Córrego sem nome): **Classe 1**, com coordenada inicial: $x = -43,775$, $y = -20,733$; coordenada final: $x = -43,778$, $y = -20,736$.

Trecho 49 - Córrego sem nome (nascente até a confluência com o Córrego sem nome): **Classe 1**, com coordenada inicial: $x = -43,773$, $y = -20,743$; coordenada final: $x = -43,774$, $y = -20,738$.

Trecho 50 - Córrego sem nome (nascente até a confluência com o Córrego sem nome): **Classe 1**, com coordenada inicial: $x = -43,773$, $y = -20,733$; coordenada final: $x = -43,772$, $y = -20,737$.

Trecho 51 - Córrego sem nome (nascente até a confluência com o Córrego sem nome): **Classe 1**, com coordenada inicial: $x = -43,767$, $y = -20,735$; coordenada final: $x = -43,769$, $y = -20,738$.

Trecho 52 - Córrego sem nome (nascente até a confluência com o Córrego sem nome): **Classe 1**, com coordenada inicial: $x = -43,77$, $y = -20,743$; coordenada final: $x = -43,769$, $y = -20,738$.

Trecho 53 - Córrego sem nome (nascente até a confluência com o Córrego sem nome): **Classe 1**, com coordenada inicial: $x = -43,766$, $y = -20,749$; coordenada final: $x = -43,763$, $y = -20,743$.

Trecho 54 - Córrego sem nome (nascente até a confluência com o Córrego sem nome): **Classe 1**, com coordenada inicial: $x = -43,756$, $y = -20,753$; coordenada final: $x = -43,761$, $y = -20,745$.

Trecho 55 - Córrego sem nome (nascente até a confluência com o Córrego sem nome): **Classe 1**, com coordenada inicial: $x = -43,755$, $y = -20,747$; coordenada final: $x = -43,76$, $y = -20,745$.

Trecho 56 - Córrego sem nome (nascente até a confluência com o Córrego sem nome): **Classe 1**, com coordenada inicial: $x = -43,757$, $y = -20,743$; coordenada final: $x = -43,759$, $y = -20,746$.

Trecho 57 - Córrego sem nome (nascente até a confluência com o Ribeirão Bananeiras): **Classe 1**, com coordenada inicial: $x = -43,786$, $y = -20,736$; coordenada final: $x = -43,782$, $y = -20,737$.

Trecho 58 - Córrego sem nome (nascente até a confluência com o Ribeirão Bananeiras): **Classe 1**, com coordenada inicial: $x = -43,787$, $y = -20,739$; coordenada final: $x = -43,782$, $y = -20,739$.

Trecho 59 - Córrego sem nome (nascente até a confluência com o Ribeirão Bananeiras): **Classe 1**, com coordenada inicial: $x = -43,787$, $y = -20,741$; coordenada final: $x = -43,782$, $y = -20,74$.

Trecho 60 - Córrego sem nome (nascente até a confluência com o Ribeirão Bananeiras): **Classe 1**, com coordenada inicial: $x = -43,792$, $y = -20,755$; coordenada final: $x = -43,782$, $y = -20,741$.

Trecho 61 - Córrego sem nome (nascente até a confluência com o Córrego sem nome): **Classe 1**, com coordenada inicial: $x = -43,789$, $y = -20,743$; coordenada final: $x = -43,786$, $y = -20,745$.

Trecho 62 - Córrego sem nome (nascente até a confluência com o Córrego sem nome): **Classe 1**, com coordenada inicial: $x = -43,794$, $y = -20,753$; coordenada final: $x = -43,788$, $y = -20,749$.

Trecho 63 - Córrego sem nome (nascente até a confluência com o Ribeirão Bananeiras): **Classe 1**, com coordenada inicial: $x = -43,783$, $y = -20,748$; coordenada final: $x = -43,78$, $y = -20,745$.

Trecho 64 - Córrego sem nome (nascente até a confluência com o Ribeirão Bananeiras): **Classe 1**, com coordenada inicial: $x = -43,769$, $y = -20,753$; coordenada final: $x = -43,779$, $y = -20,747$.

Trecho 65 - Córrego sem nome (nascente até a confluência com o Córrego sem nome): **Classe 1**, com coordenada inicial: $x = -43,775$, $y = -20,75$; coordenada final: $x = -43,778$, $y = -20,747$.

Trecho 66 - Córrego sem nome (nascente até a confluência com o Córrego sem nome): **Classe 1**, com coordenada inicial: $x = -43,768$, $y = -20,747$; coordenada final: $x = -43,774$, $y = -20,749$.

Trecho 67 - Córrego sem nome (nascente até a confluência com o Ribeirão Bananeiras): **Classe 1**, com coordenada inicial: $x = -43,775$, $y = -20,753$; coordenada final: $x = -43,78$, $y = -20,752$.

Trecho 68 - Córrego sem nome (nascente até a confluência com o Ribeirão Bananeiras): **Classe 1**, com coordenada inicial: $x = -43,784$, $y = -20,756$; coordenada final: $x = -43,78$, $y = -20,752$.

Trecho 69 - Córrego sem nome (nascente até a confluência com o Córrego sem nome): **Classe 1**, com coordenada inicial: $x = -43,785$, $y = -20,753$; coordenada final: $x = -43,783$, $y = -20,754$.

Trecho 70 - Córrego sem nome (nascente até a confluência com o Ribeirão Bananeiras): **Classe 1**, com coordenada inicial: $x = -43,795$, $y = -20,762$; coordenada final: $x = -43,78$, $y = -20,757$.

Trecho 71 - Córrego sem nome (nascente até a confluência com o Córrego sem nome): **Classe 1**, com coordenada inicial: $x = -43,782$, $y = -20,766$; coordenada final: $x = -43,784$, $y = -20,761$.

Trecho 72 - Córrego sem nome (nascente até a confluência com o Ribeirão Bananeiras): **Classe 1**, com coordenada inicial: $x = -43,761$, $y = -20,766$; coordenada final: $x = -43,775$, $y = -20,761$.

Trecho 73 - Córrego sem nome (nascente até a confluência com o Córrego sem nome): **Classe 1**, com coordenada inicial: $x = -43,768$, $y = -20,758$; coordenada final: $x = -43,769$, $y = -20,762$.

Trecho 74 - Córrego sem nome (nascente até a confluência com o Córrego sem nome): **Classe 1**, com coordenada inicial: $x = -43,762$, $y = -20,761$; coordenada final: $x = -43,766$, $y = -20,763$.

Trecho 75 - Córrego sem nome (nascente até a confluência com o Córrego sem nome): **Classe 1**, com coordenada inicial: $x = -43,764$, $y = -20,759$; coordenada final: $x = -43,764$, $y = -20,762$.

Trecho 76 - Córrego sem nome (nascente até a confluência do Córrego do Quilombo com o Córrego do Quilombo): **Classe 1**, com coordenada inicial: $x = -43,761$, $y = -20,784$; coordenada final: $x = -43,766$, $y = -20,778$.

Trecho 77 - Córrego do Quilombo (Córrego sem nome até a confluência com o Ribeirão Bananeiras): **Classe 1**, com coordenada inicial: $x = -43,766$, $y = -20,778$; coordenada final: $x = -43,776$, $y = -20,765$.

Trecho 78 - Córrego sem nome (nascente até a confluência com o Córrego do Quilombo): **Classe 1**, com coordenada inicial: $x = -43,765$, $y = -20,769$; coordenada final: $x = -43,771$, $y = -20,769$.

Trecho 79 - Córrego sem nome (nascente até a confluência com o Córrego do Quilombo): **Classe 1**, com coordenada inicial: $x = -43,763$, $y = -20,775$; coordenada final: $x = -43,768$, $y = -20,773$.

Trecho 80 - Córrego sem nome (nascente até a confluência com o Córrego do Quilombo): **Classe 1**, com coordenada inicial: $x = -43,77$, $y = -20,78$; coordenada final: $x = -43,767$, $y = -20,777$.

Trecho 81 - Córrego do Quilombo (nascente até a confluência com o Córrego sem nome): **Classe 1**, com coordenada inicial: $x = -43,765$, $y = -20,783$; coordenada final: $x = -43,766$, $y = -20,778$.

Trecho 82 - Córrego sem nome (nascente até a confluência com o Córrego sem nome): **Classe 1**, com coordenada inicial: $x = -43,76$, $y = -20,777$; coordenada final: $x = -43,764$, $y = -20,779$.

Trecho 83 - Córrego sem nome (nascente até a confluência com o Ribeirão Bananeiras): **Classe 1**, com coordenada inicial: $x = -43,784$, $y = -20,771$; coordenada final: $x = -43,778$, $y = -20,77$.

Trecho 84 - Córrego sem nome (nascente até a confluência com o Ribeirão Bananeiras): **Classe 1**, com coordenada inicial: $x = -43,784$, $y = -20,775$; coordenada final: $x = -43,779$, $y = -20,774$.

Trecho 85 - Córrego Sarampo (nascente até a confluência com o Ribeirão Bananeiras): **Classe 1**, com coordenada inicial: $x = -43,773$, $y = -20,8$; coordenada final: $x = -43,779$, $y = -20,777$.

Trecho 86 - Córrego sem nome (nascente até a confluência com o Córrego Sarampo): **Classe 1**, com coordenada inicial: $x = -43,769$, $y = -20,787$; coordenada final: $x = -43,776$, $y = -20,785$.

Trecho 87 - Córrego sem nome (nascente até a confluência com o Córrego Sarampo): **Classe 1**, com coordenada inicial: $x = -43,77$, $y = -20,795$; coordenada final: $x = -43,777$, $y = -20,79$.

Trecho 88 - Córrego sem nome (nascente até a confluência com o Ribeirão Bananeiras): **Classe 1**, com coordenada inicial: $x = -43,787$, $y = -20,78$; coordenada final: $x = -43,781$, $y = -20,779$.

Trecho 89 - Córrego sem nome (nascente até a confluência com o Ribeirão Bananeiras): **Classe 1**, com coordenada inicial: $x = -43,787$, $y = -20,784$; coordenada final: $x = -43,783$, $y = -20,786$.

Trecho 90 - Córrego sem nome (nascente até a confluência com o Ribeirão Bananeiras): **Classe 1**, com coordenada inicial: $x = -43,795$, $y = -20,789$; coordenada final: $x = -43,784$, $y = -20,789$.

Trecho 91 - Córrego sem nome (nascente até a confluência com o Ribeirão Bananeiras): **Classe 1**, com coordenada inicial: $x = -43,785$, $y = -20,796$; coordenada final: $x = -43,785$, $y = -20,792$.

Trecho 92 - Rio Maranhão (confluência com o córrego dos Monjolos até a confluência com córrego sem nome): **Classe 2**, com coordenada inicial: $x = -43,811$, $y = -20,567$; coordenada final: $x = -43,878$, $y = -20,512$.

Trecho 93 - Ribeirão Ouro Branco (nascente até a confluência com o Córrego sem nome): **Classe Classe Especial**, com coordenada inicial: $x = -43,648$, $y = -20,532$; coordenada final: $x = -43,662$, $y = -20,517$. **Classe mandatória para unidade de conservação.**

Trecho 94 - Ribeirão Ouro Branco (Córrego sem nome até a confluência do Ribeirão Colônia com o Ribeirão Colônia): **Classe 1**, com coordenada inicial: $x = -43,662$, $y = -20,517$; coordenada final: $x = -43,767$, $y = -20,5$.

Trecho 95 - Ribeirão Colônia (Ribeirão Ouro Branco até a confluência com o Córrego sem nome): **Classe 1**, com coordenada inicial: $x = -43,767$, $y = -20,5$; coordenada final: $x = -43,771$, $y = -20,504$.

Trecho 96 - Ribeirão Gurita (Córrego sem nome até a confluência com o Ribeirão Soledade): **Classe 4**, com coordenada inicial: $x = -43,761$, $y = -20,528$; coordenada final: $x = -43,801$, $y = -20,536$.

Trecho 97 - Córrego sem nome (nascente até a confluência do Ribeirão Colônia com o Ribeirão Colônia): **Classe 1**, com coordenada inicial: $x = -43,77$, $y = -20,507$; coordenada final: $x = -43,771$, $y = -20,504$.

Trecho 98 - Córrego sem nome (nascente até a confluência com o Ribeirão Colônia): **Classe 1**, com coordenada inicial: $x = -43,762$, $y = -20,516$; coordenada final: $x = -43,767$, $y = -20,502$.

Trecho 99 - Córrego sem nome (nascente até a confluência com o Córrego sem nome): **Classe 1**, com coordenada inicial: $x = -43,765$, $y = -20,512$; coordenada final: $x = -43,763$, $y = -20,508$.

Trecho 100 - Córrego sem nome (nascente até a confluência com o Córrego sem nome): **Classe 1**, com coordenada inicial: $x = -43,756$, $y = -20,513$; coordenada final: $x = -43,76$, $y = -20,511$.

Trecho 101 - Córrego sem nome (nascente até a confluência do Córrego do Bule com o Córrego do Bule): **Classe Classe Especial**, com coordenada inicial: $x = -43,683$, $y = -20,468$; coordenada final: $x = -43,68$, $y = -20,464$. **Classe mandatória para unidade de conservação.**

Trecho 102 - Córrego do Bule (Córrego sem nome até a confluência do Ribeirão Colônia com o Ribeirão da Colônia): **Classe Classe Especial**, com coordenada inicial: $x = -43,68$, $y = -20,464$; coordenada final: $x = -43,716$, $y = -20,464$. **Classe mandatória para unidade de conservação.**

Trecho 103 - Ribeirão Colônia (confluência do Córrego do Bule com o Ribeirão da Colônia até a confluência com o Córrego sem nome): **Classe Classe Especial**, com coordenada inicial: $x = -43,716$, $y = -20,464$; coordenada final: $x = -43,742$, $y = -20,46$.
Classe mandatória para unidade de conservação.

Trecho 104 - Ribeirão Colônia (Córrego sem nome até a confluência com o Ribeirão Ouro Branco): **Classe 1**, com coordenada inicial: $x = -43,754$, $y = -20,467$; coordenada final: $x = -43,767$, $y = -20,5$.

Trecho 105 - Córrego sem nome (nascente até a confluência do Córrego sem nome com o Córrego sem nome): **Classe Classe Especial**, com coordenada inicial: $x = -43,774$, $y = -20,497$; coordenada final: $x = -43,772$, $y = -20,496$.

Trecho 106 - Córrego sem nome (confluência do Córrego sem nome com o Córrego sem nome até a confluência com o Ribeirão Colônia): **Classe 1**, com coordenada inicial: $x = -43,772$, $y = -20,496$; coordenada final: $x = -43,767$, $y = -20,497$.

Trecho 107 - Córrego sem nome (nascente até a confluência do Córrego sem nome com o Córrego sem nome): **Classe Classe Especial**, com coordenada inicial: $x = -43,772$, $y = -20,495$; coordenada final: $x = -43,772$, $y = -20,496$.

Trecho 108 - Córrego sem nome (nascente até a confluência com o Ribeirão Colônia): **Classe Classe Especial**, com coordenada inicial: $x = -43,761$, $y = -20,495$; coordenada final: $x = -43,766$, $y = -20,495$.

Trecho 109 - Córrego sem nome (nascente até a confluência com o Ribeirão Colônia): **Classe Classe Especial**, com coordenada inicial: $x = -43,772$, $y = -20,49$; coordenada final: $x = -43,768$, $y = -20,49$.

Trecho 110 - Córrego sem nome (nascente até a confluência do Córrego sem nome com o Córrego sem nome): **Classe Classe Especial**, com coordenada inicial: $x = -43,769$, $y = -20,479$; coordenada final: $x = -43,769$, $y = -20,485$.

Trecho 111 - Córrego sem nome (confluência do Córrego sem nome com o Córrego sem nome até a confluência com o Ribeirão Colônia): **Classe 1**, com coordenada inicial: $x = -43,769$, $y = -20,485$; coordenada final: $x = -43,767$, $y = -20,488$.

Trecho 112 - Córrego sem nome (nascente até a confluência do Córrego sem nome com o Córrego sem nome): **Classe Classe Especial**, com coordenada inicial: $x = -43,772$, $y = -20,487$; coordenada final: $x = -43,769$, $y = -20,485$.

Trecho 113 - Córrego sem nome (nascente até a confluência com o Ribeirão Colônia): **Classe Classe Especial**, com coordenada inicial: $x = -43,765$, $y = -20,481$;

coordenada final: $x = -43,763$, $y = -20,487$.

Trecho 114 - Córrego sem nome (nascente até a confluência com o Ribeirão Colônia): **Classe Classe Especial**, com coordenada inicial: $x = -43,757$, $y = -20,489$; coordenada final: $x = -43,76$, $y = -20,487$.

Trecho 115 - Córrego sem nome (nascente até a confluência do Córrego sem nome com o Córrego sem nome): **Classe Classe Especial**, com coordenada inicial: $x = -43,754$, $y = -20,488$; coordenada final: $x = -43,755$, $y = -20,485$.

Trecho 116 - Córrego sem nome (confluência do Córrego sem nome com o Córrego sem nome até a confluência com o Ribeirão Colônia): **Classe 1**, com coordenada inicial: $x = -43,755$, $y = -20,485$; coordenada final: $x = -43,757$, $y = -20,483$.

Trecho 117 - Córrego sem nome (nascente até a confluência do Córrego sem nome com o Córrego sem nome): **Classe Classe Especial**, com coordenada inicial: $x = -43,752$, $y = -20,485$; coordenada final: $x = -43,755$, $y = -20,485$.

Trecho 118 - Córrego sem nome (nascente até a confluência do Córrego sem nome com o Córrego sem nome): **Classe Classe Especial**, com coordenada inicial: $x = -43,741$, $y = -20,48$; coordenada final: $x = -43,749$, $y = -20,479$.

Trecho 119 - Córrego sem nome (confluência do Córrego sem nome com o Córrego sem nome até a confluência com o Ribeirão Colônia): **Classe 1**, com coordenada inicial: $x = -43,749$, $y = -20,479$; coordenada final: $x = -43,756$, $y = -20,479$.

Trecho 120 - Córrego sem nome (nascente até a confluência com o Córrego sem nome): **Classe Classe Especial**, com coordenada inicial: $x = -43,748$, $y = -20,482$; coordenada final: $x = -43,753$, $y = -20,48$.

Trecho 121 - Córrego sem nome (nascente até a confluência do Córrego sem nome com o Córrego sem nome): **Classe Classe Especial**, com coordenada inicial: $x = -43,745$, $y = -20,475$; coordenada final: $x = -43,75$, $y = -20,476$.

Trecho 122 - Córrego sem nome (confluência do Córrego sem nome com o Córrego sem nome até a confluência com o Córrego sem nome): **Classe 1**, com coordenada inicial: $x = -43,75$, $y = -20,476$; coordenada final: $x = -43,751$, $y = -20,479$.

Trecho 123 - Córrego sem nome (nascente até a confluência do Córrego sem nome com o Córrego sem nome): **Classe Classe Especial**, com coordenada inicial: $x = -43,749$, $y = -20,474$; coordenada final: $x = -43,75$, $y = -20,476$.

Trecho 124 - Córrego sem nome (nascente até a confluência do Córrego sem nome

com o Córrego sem nome): **Classe Classe Especial**, com coordenada inicial: $x = -43,743$, $y = -20,478$; coordenada final: $x = -43,749$, $y = -20,479$.

Trecho 125 - Córrego sem nome (nascente até a confluência do Córrego sem nome com o Córrego sem nome): **Classe Classe Especial**, com coordenada inicial: $x = -43,768$, $y = -20,478$; coordenada final: $x = -43,763$, $y = -20,475$.

Trecho 126 - Córrego sem nome (confluência do Córrego sem nome com o Córrego sem nome até a confluência com o Ribeirão Colônia): **Classe 1**, com coordenada inicial: $x = -43,763$, $y = -20,475$; coordenada final: $x = -43,758$, $y = -20,477$.

Trecho 127 - Córrego sem nome (nascente até a confluência do Córrego sem nome com o Córrego sem nome): **Classe Classe Especial**, com coordenada inicial: $x = -43,766$, $y = -20,471$; coordenada final: $x = -43,763$, $y = -20,475$.

Trecho 128 - Córrego sem nome (nascente até a confluência com o Córrego sem nome): **Classe Classe Especial**, com coordenada inicial: $x = -43,768$, $y = -20,474$; coordenada final: $x = -43,764$, $y = -20,475$.

Trecho 129 - Córrego sem nome (nascente até a confluência com o Ribeirão Colônia): **Classe Classe Especial**, com coordenada inicial: $x = -43,762$, $y = -20,468$; coordenada final: $x = -43,758$, $y = -20,472$.

Trecho 130 - Córrego sem nome (nascente até a confluência com o Ribeirão Colônia): **Classe Classe Especial**, com coordenada inicial: $x = -43,746$, $y = -20,471$; coordenada final: $x = -43,755$, $y = -20,47$.

Trecho 131 - Córrego sem nome (nascente até a confluência do Ribeirão Colônia com o Ribeirão Colônia): **Classe Classe Especial**, com coordenada inicial: $x = -43,749$, $y = -20,469$; coordenada final: $x = -43,754$, $y = -20,467$. **Classe mandatória para unidade de conservação.**

Trecho 132 - Córrego sem nome (nascente até a confluência com o Ribeirão Colônia): **Classe Classe Especial**, com coordenada inicial: $x = -43,764$, $y = -20,463$; coordenada final: $x = -43,754$, $y = -20,466$.

Trecho 133 - Córrego sem nome (nascente até a confluência com o Córrego sem nome): **Classe Classe Especial**, com coordenada inicial: $x = -43,76$, $y = -20,461$; coordenada final: $x = -43,755$, $y = -20,465$.

Trecho 134 - Córrego sem nome (nascente até a confluência com o Córrego sem nome): **Classe Classe Especial**, com coordenada inicial: $x = -43,761$, $y = -20,467$; coordenada final: $x = -43,756$, $y = -20,465$.

Trecho 135 - Córrego sem nome (nascente até a confluência com o Ribeirão Colônia): **Classe Classe Especial**, com coordenada inicial: $x = -43,749$, $y = -20,466$; coordenada final: $x = -43,75$, $y = -20,464$. **Classe mandatória para unidade de conservação.**

Trecho 136 - Córrego sem nome (nascente até a confluência com o Ribeirão Colônia): **Classe Classe Especial**, com coordenada inicial: $x = -43,746$, $y = -20,464$; coordenada final: $x = -43,75$, $y = -20,464$. **Classe mandatória para unidade de conservação.**

Trecho 137 - Córrego sem nome (nascente até a confluência com o Ribeirão Colônia): **Classe Classe Especial**, com coordenada inicial: $x = -43,746$, $y = -20,462$; coordenada final: $x = -43,748$, $y = -20,461$.

Trecho 138 - Córrego sem nome (nascente até a confluência com o Córrego da Usina): **Classe Classe Especial**, com coordenada inicial: $x = -43,747$, $y = -20,453$; coordenada final: $x = -43,749$, $y = -20,46$. **Classe mandatória para unidade de conservação.**

Trecho 139 - Córrego sem nome (nascente até a confluência com o Córrego da Usina): **Classe Classe Especial**, com coordenada inicial: $x = -43,759$, $y = -20,445$; coordenada final: $x = -43,755$, $y = -20,457$.

Trecho 140 - Córrego sem nome (nascente até a confluência com o Córrego sem nome): **Classe Classe Especial**, com coordenada inicial: $x = -43,763$, $y = -20,46$; coordenada final: $x = -43,755$, $y = -20,457$.

Trecho 141 - Córrego sem nome (nascente até a confluência com o Córrego sem nome): **Classe Classe Especial**, com coordenada inicial: $x = -43,757$, $y = -20,452$; coordenada final: $x = -43,757$, $y = -20,454$.

Trecho 142 - Córrego sem nome (nascente até a confluência com o Córrego sem nome): **Classe Classe Especial**, com coordenada inicial: $x = -43,765$, $y = -20,456$; coordenada final: $x = -43,76$, $y = -20,453$.

Trecho 143 - Córrego sem nome (nascente até a confluência com o Córrego da Usina): **Classe Classe Especial**, com coordenada inicial: $x = -43,74$, $y = -20,449$; coordenada final: $x = -43,752$, $y = -20,45$.

Trecho 144 - Córrego sem nome (nascente até a confluência com o Córrego sem nome): **Classe Classe Especial**, com coordenada inicial: $x = -43,745$, $y = -20,451$; coordenada final: $x = -43,747$, $y = -20,449$.

Trecho 145 - Córrego sem nome (nascente até a confluência com o Córrego sem nome): **Classe Classe Especial**, com coordenada inicial: $x = -43,744$, $y = -20,448$; coordenada final: $x = -43,746$, $y = -20,449$.

Trecho 146 - Córrego sem nome (nascente até a confluência com o Córrego da Usina): **Classe Classe Especial**, com coordenada inicial: $x = -43,757$, $y = -20,445$; coordenada final: $x = -43,752$, $y = -20,449$.

Trecho 147 - Córrego sem nome (nascente até a confluência com o Córrego sem nome): **Classe Classe Especial**, com coordenada inicial: $x = -43,757$, $y = -20,447$; coordenada final: $x = -43,753$, $y = -20,447$.

Trecho 148 - Córrego sem nome (nascente até a confluência com o Córrego da Usina): **Classe Classe Especial**, com coordenada inicial: $x = -43,741$, $y = -20,446$; coordenada final: $x = -43,751$, $y = -20,447$.

Trecho 149 - Córrego sem nome (nascente até a confluência com o Córrego da Usina): **Classe Classe Especial**, com coordenada inicial: $x = -43,757$, $y = -20,435$; coordenada final: $x = -43,751$, $y = -20,443$.

Trecho 150 - Córrego sem nome (nascente até a confluência com o Córrego sem nome): **Classe Classe Especial**, com coordenada inicial: $x = -43,76$, $y = -20,44$; coordenada final: $x = -43,755$, $y = -20,443$.

Trecho 151 - Córrego sem nome (nascente até a confluência com o Córrego da Usina): **Classe Classe Especial**, com coordenada inicial: $x = -43,751$, $y = -20,435$; coordenada final: $x = -43,75$, $y = -20,443$.

Trecho 152 - Córrego sem nome (nascente até a confluência com o Córrego sem nome): **Classe Classe Especial**, com coordenada inicial: $x = -43,748$, $y = -20,435$; coordenada final: $x = -43,749$, $y = -20,438$.

Trecho 153 - Córrego sem nome (nascente até a confluência com o Córrego da Usina): **Classe Classe Especial**, com coordenada inicial: $x = -43,745$, $y = -20,443$; coordenada final: $x = -43,749$, $y = -20,442$.

Trecho 154 - Córrego sem nome (nascente até a confluência com o Córrego da Usina): **Classe Classe Especial**, com coordenada inicial: $x = -43,741$, $y = -20,441$; coordenada final: $x = -43,743$, $y = -20,439$.

Trecho 155 - Córrego sem nome (nascente até a confluência com o Ribeirão Colônia): **Classe Classe Especial**, com coordenada inicial: $x = -43,743$, $y = -20,469$; coordenada final: $x = -43,743$, $y = -20,46$. **Classe mandatória para unidade de**

conservação.

Trecho 156 - Córrego sem nome (nascente até a confluência do Ribeirão Colônia com o Ribeirão Colônia): **Classe Classe Especial**, com coordenada inicial: $x = -43,744$, $y = -20,455$; coordenada final: $x = -43,742$, $y = -20,46$. **Classe mandatória para unidade de conservação.**

Trecho 157 - Córrego sem nome (nascente até a confluência com o Córrego sem nome): **Classe Classe Especial**, com coordenada inicial: $x = -43,739$, $y = -20,454$; coordenada final: $x = -43,741$, $y = -20,46$. **Classe mandatória para unidade de conservação.**

Trecho 158 - Córrego sem nome (nascente até a confluência com o Ribeirão Colônia): **Classe Classe Especial**, com coordenada inicial: $x = -43,739$, $y = -20,467$; coordenada final: $x = -43,739$, $y = -20,462$. **Classe mandatória para unidade de conservação.**

Trecho 159 - Córrego sem nome (nascente até a confluência com o Ribeirão Colônia): **Classe Classe Especial**, com coordenada inicial: $x = -43,736$, $y = -20,468$; coordenada final: $x = -43,735$, $y = -20,463$. **Classe mandatória para unidade de conservação.**

Trecho 160 - Córrego sem nome (nascente até a confluência com o Ribeirão Colônia): **Classe Classe Especial**, com coordenada inicial: $x = -43,734$, $y = -20,456$; coordenada final: $x = -43,735$, $y = -20,464$. **Classe mandatória para unidade de conservação.**

Trecho 161 - Córrego sem nome (nascente até a confluência com o Ribeirão Colônia): **Classe Classe Especial**, com coordenada inicial: $x = -43,728$, $y = -20,458$; coordenada final: $x = -43,73$, $y = -20,463$. **Classe mandatória para unidade de conservação.**

Trecho 162 - Córrego sem nome (nascente até a confluência com o Córrego sem nome): **Classe Classe Especial**, com coordenada inicial: $x = -43,731$, $y = -20,457$; coordenada final: $x = -43,73$, $y = -20,46$. **Classe mandatória para unidade de conservação.**

Trecho 163 - Córrego sem nome (nascente até a confluência com o Ribeirão Colônia): **Classe Classe Especial**, com coordenada inicial: $x = -43,73$, $y = -20,48$; coordenada final: $x = -43,728$, $y = -20,465$. **Classe mandatória para unidade de conservação.**

Trecho 164 - Córrego sem nome (nascente até a confluência com o Ribeirão Colônia): **Classe Classe Especial**, com coordenada inicial: $x = -43,725$, $y = -20,473$; coordenada final: $x = -43,725$, $y = -20,465$. **Classe mandatória para unidade de**

conservação.

Trecho 165 - Córrego sem nome (nascente até a confluência com o Ribeirão Colônia): **Classe Classe Especial**, com coordenada inicial: $x = -43,727$, $y = -20,459$; coordenada final: $x = -43,724$, $y = -20,465$. **Classe mandatória para unidade de conservação.**

Trecho 166 - Córrego sem nome (nascente até a confluência com o Córrego sem nome): **Classe Classe Especial**, com coordenada inicial: $x = -43,725$, $y = -20,458$; coordenada final: $x = -43,724$, $y = -20,461$. **Classe mandatória para unidade de conservação.**

Trecho 167 - Córrego sem nome (nascente até a confluência do Córrego Parte do Meio com o Córrego Parte do Meio): **Classe Classe Especial**, com coordenada inicial: $x = -43,727$, $y = -20,448$; coordenada final: $x = -43,714$, $y = -20,45$. **Classe mandatória para unidade de conservação.**

Trecho 168 - Córrego Parte do Meio (Córrego sem nome até a confluência com o Ribeirão Colônia): **Classe Classe Especial**, com coordenada inicial: $x = -43,714$, $y = -20,45$; coordenada final: $x = -43,72$, $y = -20,465$. **Classe mandatória para unidade de conservação.**

Trecho 169 - Córrego sem nome (nascente até a confluência com o Córrego Parte do Meio): **Classe Classe Especial**, com coordenada inicial: $x = -43,735$, $y = -20,452$; coordenada final: $x = -43,718$, $y = -20,457$. **Classe mandatória para unidade de conservação.**

Trecho 170 - Córrego sem nome (nascente até a confluência com o Córrego sem nome): **Classe Classe Especial**, com coordenada inicial: $x = -43,727$, $y = -20,45$; coordenada final: $x = -43,722$, $y = -20,455$. **Classe mandatória para unidade de conservação.**

Trecho 171 - Córrego sem nome (nascente até a confluência com o Córrego sem nome): **Classe Classe Especial**, com coordenada inicial: $x = -43,734$, $y = -20,45$; coordenada final: $x = -43,73$, $y = -20,453$. **Classe mandatória para unidade de conservação.**

Trecho 172 - Córrego sem nome (nascente até a confluência com o Córrego Parte do Meio): **Classe Classe Especial**, com coordenada inicial: $x = -43,72$, $y = -20,45$; coordenada final: $x = -43,717$, $y = -20,454$. **Classe mandatória para unidade de conservação.**

Trecho 173 - Córrego Parte do Meio (nascente até a confluência com o Córrego sem nome): **Classe Classe Especial**, com coordenada inicial: $x = -43,705$, $y = -20,446$; coordenada final: $x = -43,714$, $y = -20,45$. **Classe mandatória para unidade de**

conservação.

Trecho 174 - Córrego sem nome (nascente até a confluência com o Córrego Parte do Meio): **Classe Classe Especial**, com coordenada inicial: $x = -43,712$, $y = -20,444$; coordenada final: $x = -43,712$, $y = -20,447$. **Classe mandatória para unidade de conservação.**

Trecho 175 - Córrego sem nome (nascente até a confluência com o Córrego sem nome): **Classe Classe Especial**, com coordenada inicial: $x = -43,715$, $y = -20,445$; coordenada final: $x = -43,716$, $y = -20,448$. **Classe mandatória para unidade de conservação.**

Trecho 176 - Córrego sem nome (nascente até a confluência com o Córrego sem nome): **Classe Classe Especial**, com coordenada inicial: $x = -43,719$, $y = -20,443$; coordenada final: $x = -43,718$, $y = -20,447$. **Classe mandatória para unidade de conservação.**

Trecho 177 - Córrego sem nome (nascente até a confluência com o Córrego sem nome): **Classe Classe Especial**, com coordenada inicial: $x = -43,726$, $y = -20,445$; coordenada final: $x = -43,721$, $y = -20,446$. **Classe mandatória para unidade de conservação.**

Trecho 178 - Ribeirão da Colônia (nascente até a confluência do Córrego do Bule com o Ribeirão Colônia): **Classe Classe Especial**, com coordenada inicial: $x = -43,71$, $y = -20,49$; coordenada final: $x = -43,716$, $y = -20,464$. **Classe mandatória para unidade de conservação.**

Trecho 179 - Córrego sem nome (nascente até a confluência com o Ribeirão da Colônia): **Classe Classe Especial**, com coordenada inicial: $x = -43,718$, $y = -20,488$; coordenada final: $x = -43,713$, $y = -20,467$. **Classe mandatória para unidade de conservação.**

Trecho 180 - Córrego sem nome (nascente até a confluência com o Córrego sem nome): **Classe Classe Especial**, com coordenada inicial: $x = -43,714$, $y = -20,486$; coordenada final: $x = -43,718$, $y = -20,48$. **Classe mandatória para unidade de conservação.**

Trecho 181 - Córrego sem nome (nascente até a confluência com o Córrego sem nome): **Classe Classe Especial**, com coordenada inicial: $x = -43,723$, $y = -20,481$; coordenada final: $x = -43,72$, $y = -20,481$. **Classe mandatória para unidade de conservação.**

Trecho 182 - Córrego sem nome (nascente até a confluência com o Ribeirão da Colônia): **Classe Classe Especial**, com coordenada inicial: $x = -43,712$, $y = -20,48$; coordenada final: $x = -43,709$, $y = -20,471$. **Classe mandatória para unidade de**

conservação.

Trecho 183 - Córrego sem nome (nascente até a confluência com o Ribeirão da Colônia): **Classe Classe Especial**, com coordenada inicial: $x = -43,71$, $y = -20,481$; coordenada final: $x = -43,707$, $y = -20,472$. **Classe mandatória para unidade de conservação.**

Trecho 184 - Córrego sem nome (nascente até a confluência com o Ribeirão da Colônia): **Classe Classe Especial**, com coordenada inicial: $x = -43,709$, $y = -20,485$; coordenada final: $x = -43,705$, $y = -20,473$. **Classe mandatória para unidade de conservação.**

Trecho 185 - Córrego sem nome (nascente até a confluência com o Ribeirão da Colônia): **Classe Classe Especial**, com coordenada inicial: $x = -43,693$, $y = -20,469$; coordenada final: $x = -43,703$, $y = -20,473$. **Classe mandatória para unidade de conservação.**

Trecho 186 - Córrego sem nome (nascente até a confluência com o Córrego sem nome): **Classe Classe Especial**, com coordenada inicial: $x = -43,694$, $y = -20,466$; coordenada final: $x = -43,698$, $y = -20,468$. **Classe mandatória para unidade de conservação.**

Trecho 187 - Córrego sem nome (nascente até a confluência com o Ribeirão da Colônia): **Classe Classe Especial**, com coordenada inicial: $x = -43,694$, $y = -20,472$; coordenada final: $x = -43,7$, $y = -20,475$. **Classe mandatória para unidade de conservação.**

Trecho 188 - Córrego sem nome (nascente até a confluência com o Ribeirão da Colônia): **Classe Classe Especial**, com coordenada inicial: $x = -43,704$, $y = -20,482$; coordenada final: $x = -43,7$, $y = -20,475$. **Classe mandatória para unidade de conservação.**

Trecho 189 - Córrego sem nome (nascente até a confluência com o Ribeirão da Colônia): **Classe Classe Especial**, com coordenada inicial: $x = -43,698$, $y = -20,483$; coordenada final: $x = -43,698$, $y = -20,477$. **Classe mandatória para unidade de conservação.**

Trecho 190 - Córrego sem nome (nascente até a confluência com o Ribeirão da Colônia): **Classe Classe Especial**, com coordenada inicial: $x = -43,685$, $y = -20,474$; coordenada final: $x = -43,696$, $y = -20,478$. **Classe mandatória para unidade de conservação.**

Trecho 191 - Córrego sem nome (nascente até a confluência com o Ribeirão da Colônia): **Classe Classe Especial**, com coordenada inicial: $x = -43,685$, $y = -20,481$; coordenada final: $x = -43,694$, $y = -20,48$. **Classe mandatória para unidade de**

conservação.

Trecho 192 - Córrego sem nome (nascente até a confluência com o Ribeirão da Colônia): **Classe Classe Especial**, com coordenada inicial: $x = -43,687$, $y = -20,487$; coordenada final: $x = -43,693$, $y = -20,48$. **Classe mandatória para unidade de conservação.**

Trecho 193 - Córrego sem nome (nascente até a confluência com o Ribeirão da Colônia): **Classe Classe Especial**, com coordenada inicial: $x = -43,699$, $y = -20,491$; coordenada final: $x = -43,698$, $y = -20,488$. **Classe mandatória para unidade de conservação.**

Trecho 194 - Córrego sem nome (nascente até a confluência com o Ribeirão da Colônia): **Classe Classe Especial**, com coordenada inicial: $x = -43,702$, $y = -20,492$; coordenada final: $x = -43,7$, $y = -20,489$. **Classe mandatória para unidade de conservação.**

Trecho 195 - Córrego Cachoeira Grande (nascente até a confluência com o Córrego do Bule): **Classe Classe Especial**, com coordenada inicial: $x = -43,684$, $y = -20,431$; coordenada final: $x = -43,713$, $y = -20,463$. **Classe mandatória para unidade de conservação.**

Trecho 196 - Córrego sem nome (nascente até a confluência com o Córrego Cachoeira Grande): **Classe Classe Especial**, com coordenada inicial: $x = -43,711$, $y = -20,452$; coordenada final: $x = -43,708$, $y = -20,454$. **Classe mandatória para unidade de conservação.**

Trecho 197 - Córrego sem nome (nascente até a confluência com o Córrego Cachoeira Grande): **Classe Classe Especial**, com coordenada inicial: $x = -43,696$, $y = -20,456$; coordenada final: $x = -43,706$, $y = -20,453$. **Classe mandatória para unidade de conservação.**

Trecho 198 - Córrego sem nome (nascente até a confluência com o Córrego Cachoeira Grande): **Classe Classe Especial**, com coordenada inicial: $x = -43,689$, $y = -20,45$; coordenada final: $x = -43,7$, $y = -20,451$. **Classe mandatória para unidade de conservação.**

Trecho 199 - Córrego sem nome (nascente até a confluência com o Córrego sem nome): **Classe Classe Especial**, com coordenada inicial: $x = -43,691$, $y = -20,453$; coordenada final: $x = -43,693$, $y = -20,452$. **Classe mandatória para unidade de conservação.**

Trecho 200 - Córrego sem nome (nascente até a confluência com o Córrego Cachoeira Grande): **Classe Classe Especial**, com coordenada inicial: $x = -43,684$, $y = -20,442$; coordenada final: $x = -43,692$, $y = -20,442$. **Classe mandatória para unidade**

de conservação.

Trecho 201 - Córrego sem nome (nascente até a confluência com o Córrego Cachoeira Grande): **Classe Classe Especial**, com coordenada inicial: $x = -43,692$, $y = -20,438$; coordenada final: $x = -43,69$, $y = -20,441$. **Classe mandatória para unidade de conservação.**

Trecho 202 - Córrego sem nome (nascente até a confluência com o Córrego Cachoeira Grande): **Classe Classe Especial**, com coordenada inicial: $x = -43,684$, $y = -20,44$; coordenada final: $x = -43,689$, $y = -20,437$. **Classe mandatória para unidade de conservação.**

Trecho 203 - Córrego sem nome (nascente até a confluência com o Córrego Cachoeira Grande): **Classe Classe Especial**, com coordenada inicial: $x = -43,686$, $y = -20,436$; coordenada final: $x = -43,689$, $y = -20,436$. **Classe mandatória para unidade de conservação.**

Trecho 204 - Córrego sem nome (nascente até a confluência com o Córrego Cachoeira Grande): **Classe Classe Especial**, com coordenada inicial: $x = -43,684$, $y = -20,434$; coordenada final: $x = -43,689$, $y = -20,434$. **Classe mandatória para unidade de conservação.**

Trecho 205 - Córrego sem nome (nascente até a confluência com o Córrego sem nome): **Classe Classe Especial**, com coordenada inicial: $x = -43,685$, $y = -20,436$; coordenada final: $x = -43,688$, $y = -20,433$. **Classe mandatória para unidade de conservação.**

Trecho 206 - Córrego sem nome (nascente até a confluência com o Córrego do Bule): **Classe Classe Especial**, com coordenada inicial: $x = -43,702$, $y = -20,466$; coordenada final: $x = -43,707$, $y = -20,46$. **Classe mandatória para unidade de conservação.**

Trecho 207 - Córrego sem nome (nascente até a confluência com o Córrego do Bule): **Classe Classe Especial**, com coordenada inicial: $x = -43,705$, $y = -20,457$; coordenada final: $x = -43,703$, $y = -20,46$. **Classe mandatória para unidade de conservação.**

Trecho 208 - Córrego sem nome (nascente até a confluência com o Córrego do Bule): **Classe Classe Especial**, com coordenada inicial: $x = -43,697$, $y = -20,458$; coordenada final: $x = -43,702$, $y = -20,46$. **Classe mandatória para unidade de conservação.**

Trecho 209 - Córrego sem nome (nascente até a confluência com o Córrego sem nome): **Classe Classe Especial**, com coordenada inicial: $x = -43,7$, $y = -20,457$; coordenada final: $x = -43,7$, $y = -20,459$. **Classe mandatória para unidade de**

conservação.

Trecho 210 - Córrego sem nome (nascente até a confluência com o Córrego do Bule): **Classe Classe Especial**, com coordenada inicial: $x = -43,7$, $y = -20,464$; coordenada final: $x = -43,701$, $y = -20,461$. **Classe mandatória para unidade de conservação.**

Trecho 211 - Córrego sem nome (nascente até a confluência com o Córrego do Bule): **Classe Classe Especial**, com coordenada inicial: $x = -43,695$, $y = -20,464$; coordenada final: $x = -43,698$, $y = -20,462$. **Classe mandatória para unidade de conservação.**

Trecho 212 - Córrego sem nome (nascente até a confluência com o Córrego do Bule): **Classe Classe Especial**, com coordenada inicial: $x = -43,685$, $y = -20,467$; coordenada final: $x = -43,692$, $y = -20,46$. **Classe mandatória para unidade de conservação.**

Trecho 213 - Córrego sem nome (nascente até a confluência com o Córrego do Bule): **Classe Classe Especial**, com coordenada inicial: $x = -43,688$, $y = -20,452$; coordenada final: $x = -43,69$, $y = -20,459$. **Classe mandatória para unidade de conservação.**

Trecho 214 - Córrego sem nome (nascente até a confluência com o Córrego do Bule): **Classe Classe Especial**, com coordenada inicial: $x = -43,678$, $y = -20,457$; coordenada final: $x = -43,685$, $y = -20,46$. **Classe mandatória para unidade de conservação.**

Trecho 215 - Córrego sem nome (nascente até a confluência com o Córrego sem nome): **Classe Classe Especial**, com coordenada inicial: $x = -43,685$, $y = -20,453$; coordenada final: $x = -43,683$, $y = -20,458$. **Classe mandatória para unidade de conservação.**

Trecho 216 - Córrego sem nome (nascente até a confluência com o Córrego do Bule): **Classe Classe Especial**, com coordenada inicial: $x = -43,684$, $y = -20,464$; coordenada final: $x = -43,685$, $y = -20,461$. **Classe mandatória para unidade de conservação.**

Trecho 217 - Córrego sem nome (nascente até a confluência com o Córrego do Bule): **Classe Classe Especial**, com coordenada inicial: $x = -43,675$, $y = -20,462$; coordenada final: $x = -43,68$, $y = -20,463$. **Classe mandatória para unidade de conservação.**

Trecho 218 - Córrego do Bule (nascente até a confluência com o Córrego sem nome): **Classe Classe Especial**, com coordenada inicial: $x = -43,673$, $y = -20,463$; coordenada final: $x = -43,68$, $y = -20,464$. **Classe mandatória para unidade de conservação.**

Trecho 219 - Córrego sem nome (nascente até a confluência com o Córrego do Bule): **Classe Classe Especial**, com coordenada inicial: $x = -43,674$, $y = -20,468$; coordenada final: $x = -43,676$, $y = -20,465$. **Classe mandatória para unidade de conservação.**

Trecho 220 - Córrego sem nome (nascente até a confluência com o Córrego sem nome): **Classe Classe Especial**, com coordenada inicial: $x = -43,679$, $y = -20,469$; coordenada final: $x = -43,68$, $y = -20,464$. **Classe mandatória para unidade de conservação.**

Trecho 221 - Córrego sem nome (nascente até a confluência com o Ribeirão Ouro Branco): **Classe 1**, com coordenada inicial: $x = -43,762$, $y = -20,498$; coordenada final: $x = -43,764$, $y = -20,501$.

Trecho 222 - Córrego sem nome (nascente até a confluência do Córrego Bom Cabelo com o Córrego Bom Cabelo): **Classe Classe Especial**, com coordenada inicial: $x = -43,726$, $y = -20,488$; coordenada final: $x = -43,731$, $y = -20,496$.

Trecho 223 - Córrego Bom Cabelo (Córrego sem nome até a confluência com o Córrego sem nome): **Classe Classe Especial**, com coordenada inicial: $x = -43,731$, $y = -20,496$; coordenada final: $x = -43,741$, $y = -20,494$.

Trecho 224 - Córrego Bom Cabelo (Córrego sem nome até a confluência com o Ribeirão Ouro Branco): **Classe 1**, com coordenada inicial: $x = -43,741$, $y = -20,494$; coordenada final: $x = -43,757$, $y = -20,504$.

Trecho 225 - Córrego sem nome (nascente até a confluência com o Córrego Bom Cabelo): **Classe Classe Especial**, com coordenada inicial: $x = -43,757$, $y = -20,497$; coordenada final: $x = -43,755$, $y = -20,501$.

Trecho 226 - Córrego sem nome (nascente até a confluência com o Córrego Bom Cabelo): **Classe Classe Especial**, com coordenada inicial: $x = -43,746$, $y = -20,502$; coordenada final: $x = -43,75$, $y = -20,499$.

Trecho 227 - Córrego sem nome (nascente até a confluência com o Córrego Bom Cabelo): **Classe Classe Especial**, com coordenada inicial: $x = -43,755$, $y = -20,491$; coordenada final: $x = -43,748$, $y = -20,495$.

Trecho 228 - Córrego sem nome (nascente até a confluência com o Córrego sem nome): **Classe Classe Especial**, com coordenada inicial: $x = -43,749$, $y = -20,488$; coordenada final: $x = -43,751$, $y = -20,492$.

Trecho 229 - Córrego sem nome (nascente até a confluência com o Córrego Bom Cabelo): **Classe Classe Especial**, com coordenada inicial: $x = -43,742$, $y = -20,484$; coordenada final: $x = -43,742$, $y = -20,493$.

Trecho 230 - Córrego sem nome (nascente até a confluência com o Córrego sem nome): **Classe Classe Especial**, com coordenada inicial: $x = -43,739$, $y = -20,485$; coordenada final: $x = -43,742$, $y = -20,489$.

Trecho 231 - Córrego sem nome (nascente até a confluência com o Córrego sem nome): **Classe Classe Especial**, com coordenada inicial: $x = -43,745$, $y = -20,485$; coordenada final: $x = -43,743$, $y = -20,488$.

Trecho 232 - Córrego sem nome (nascente até a confluência do Córrego Bom Cabelo com o Córrego Bom Cabelo): **Classe Classe Especial**, com coordenada inicial: $x = -43,736$, $y = -20,487$; coordenada final: $x = -43,741$, $y = -20,494$.

Trecho 233 - Córrego sem nome (nascente até a confluência com o Córrego sem nome): **Classe Classe Especial**, com coordenada inicial: $x = -43,731$, $y = -20,489$; coordenada final: $x = -43,737$, $y = -20,492$.

Trecho 234 - Córrego sem nome (nascente até a confluência com o Córrego sem nome): **Classe Classe Especial**, com coordenada inicial: $x = -43,733$, $y = -20,486$; coordenada final: $x = -43,737$, $y = -20,492$.

Trecho 235 - Córrego Bom Cabelo (nascente até a confluência com o Córrego sem nome): **Classe Classe Especial**, com coordenada inicial: $x = -43,723$, $y = -20,491$; coordenada final: $x = -43,731$, $y = -20,496$.

Trecho 236 - Córrego sem nome (nascente até a confluência com o Córrego Bom Cabelo): **Classe Classe Especial**, com coordenada inicial: $x = -43,724$, $y = -20,494$; coordenada final: $x = -43,729$, $y = -20,496$.

Trecho 237 - Córrego sem nome (nascente até a confluência com o Ribeirão Ouro Branco): **Classe 1**, com coordenada inicial: $x = -43,753$, $y = -20,515$; coordenada final: $x = -43,753$, $y = -20,507$.

Trecho 238 - Córrego sem nome (nascente até a confluência com o Ribeirão Ouro Branco): **Classe 1**, com coordenada inicial: $x = -43,752$, $y = -20,504$; coordenada final: $x = -43,752$, $y = -20,507$.

Trecho 239 - Córrego sem nome (nascente até a confluência com o Ribeirão Ouro Branco): **Classe 1**, com coordenada inicial: $x = -43,751$, $y = -20,504$; coordenada final: $x = -43,752$, $y = -20,507$.

Trecho 240 - Córrego sem nome (nascente até a confluência com o Ribeirão Ouro Branco): **Classe 1**, com coordenada inicial: $x = -43,747$, $y = -20,517$; coordenada final: $x = -43,746$, $y = -20,51$.

Trecho 241 - Córrego sem nome (nascente até a confluência com o Ribeirão Ouro Branco): **Classe Classe Especial**, com coordenada inicial: $x = -43,737$, $y = -20,503$; coordenada final: $x = -43,741$, $y = -20,509$.

Trecho 242 - Córrego sem nome (nascente até a confluência do Córrego do Ferreira com o Córrego do Ferreira): **Classe 1**, com coordenada inicial: $x = -43,687$, $y = -20,543$; coordenada final: $x = -43,694$, $y = -20,54$.

Trecho 243 - Córrego do Ferreira (Córrego sem nome até a confluência com o Ribeirão Ouro Branco): **Classe 1**, com coordenada inicial: $x = -43,694$, $y = -20,54$; coordenada final: $x = -43,736$, $y = -20,513$.

Trecho 244 - Córrego sem nome (nascente até a confluência com o Córrego do Ferreira): **Classe 1**, com coordenada inicial: $x = -43,733$, $y = -20,525$; coordenada final: $x = -43,735$, $y = -20,514$.

Trecho 245 - Córrego sem nome (nascente até a confluência com o Córrego sem nome): **Classe 1**, com coordenada inicial: $x = -43,742$, $y = -20,521$; coordenada final: $x = -43,736$, $y = -20,518$.

Trecho 246 - Córrego sem nome (nascente até a confluência com o Córrego sem nome): **Classe 1**, com coordenada inicial: $x = -43,741$, $y = -20,519$; coordenada final: $x = -43,738$, $y = -20,519$.

Trecho 247 - Córrego sem nome (nascente até a confluência com o Córrego do Ferreira): **Classe 1**, com coordenada inicial: $x = -43,731$, $y = -20,523$; coordenada final: $x = -43,728$, $y = -20,515$.

Trecho 248 - Córrego sem nome (nascente até a confluência com o Córrego do Ferreira): **Classe 1**, com coordenada inicial: $x = -43,708$, $y = -20,523$; coordenada final: $x = -43,723$, $y = -20,517$.

Trecho 249 - Córrego sem nome (nascente até a confluência com o Córrego do Ferreira): **Classe 1**, com coordenada inicial: $x = -43,726$, $y = -20,526$; coordenada final: $x = -43,722$, $y = -20,52$.

Trecho 250 - Córrego sem nome (nascente até a confluência com o Córrego do Ferreira): **Classe 1**, com coordenada inicial: $x = -43,716$, $y = -20,522$; coordenada final: $x = -43,721$, $y = -20,522$.

Trecho 251 - Córrego sem nome (nascente até a confluência com o Córrego do Ferreira): **Classe 1**, com coordenada inicial: $x = -43,724$, $y = -20,535$; coordenada final: $x = -43,719$, $y = -20,527$.

Trecho 252 - Córrego sem nome (nascente até a confluência com o Córrego sem nome): **Classe 1**, com coordenada inicial: $x = -43,727$, $y = -20,531$; coordenada final: $x = -43,72$, $y = -20,529$.

Trecho 253 - Córrego sem nome (nascente até a confluência com o Córrego sem nome): **Classe 1**, com coordenada inicial: $x = -43,718$, $y = -20,532$; coordenada final: $x = -43,72$, $y = -20,531$.

Trecho 254 - Córrego sem nome (nascente até a confluência com o Córrego sem nome): **Classe 1**, com coordenada inicial: $x = -43,718$, $y = -20,534$; coordenada final: $x = -43,721$, $y = -20,532$.

Trecho 255 - Córrego sem nome (nascente até a confluência com o Córrego do Ferreira): **Classe 1**, com coordenada inicial: $x = -43,714$, $y = -20,526$; coordenada final: $x = -43,716$, $y = -20,529$.

Trecho 256 - Córrego sem nome (nascente até a confluência com o Córrego do Ferreira): **Classe 1**, com coordenada inicial: $x = -43,713$, $y = -20,528$; coordenada final: $x = -43,714$, $y = -20,529$.

Trecho 257 - Córrego sem nome (nascente até a confluência com o Córrego do Ferreira): **Classe 1**, com coordenada inicial: $x = -43,71$, $y = -20,527$; coordenada final: $x = -43,711$, $y = -20,531$.

Trecho 258 - Córrego sem nome (nascente até a confluência com o Córrego do Ferreira): **Classe 1**, com coordenada inicial: $x = -43,707$, $y = -20,527$; coordenada final: $x = -43,71$, $y = -20,532$.

Trecho 259 - Córrego sem nome (nascente até a confluência com o Córrego sem nome): **Classe 1**, com coordenada inicial: $x = -43,705$, $y = -20,53$; coordenada final: $x = -43,709$, $y = -20,53$.

Trecho 260 - Córrego sem nome (nascente até a confluência com o Córrego do Ferreira): **Classe 1**, com coordenada inicial: $x = -43,701$, $y = -20,548$; coordenada final: $x = -43,706$, $y = -20,535$.

Trecho 261 - Córrego sem nome (nascente até a confluência com o Córrego sem nome): **Classe 1**, com coordenada inicial: $x = -43,706$, $y = -20,547$; coordenada final: $x = -43,707$, $y = -20,541$.

Trecho 262 - Córrego sem nome (nascente até a confluência com o Córrego sem nome): **Classe 1**, com coordenada inicial: $x = -43,699$, $y = -20,547$; coordenada final: $x = -43,703$, $y = -20,544$.

Trecho 263 - Córrego sem nome (nascente até a confluência com o Córrego do Ferreira): **Classe 1**, com coordenada inicial: $x = -43,7$, $y = -20,541$; coordenada final: $x = -43,701$, $y = -20,536$.

Trecho 264 - Córrego sem nome (nascente até a confluência com o Córrego do Ferreira): **Classe 1**, com coordenada inicial: $x = -43,687$, $y = -20,532$; coordenada final: $x = -43,7$, $y = -20,535$.

Trecho 265 - Córrego sem nome (nascente até a confluência com o Córrego sem nome): **Classe 1**, com coordenada inicial: $x = -43,7$, $y = -20,531$; coordenada final: $x = -43,699$, $y = -20,533$.

Trecho 266 - Córrego sem nome (nascente até a confluência com o Córrego sem nome): **Classe 1**, com coordenada inicial: $x = -43,7$, $y = -20,527$; coordenada final: $x = -43,697$, $y = -20,531$.

Trecho 267 - Córrego sem nome (nascente até a confluência com o Córrego do Ferreira): **Classe 1**, com coordenada inicial: $x = -43,691$, $y = -20,536$; coordenada final: $x = -43,695$, $y = -20,538$.

Trecho 268 - Córrego do Ferreira (nascente até a confluência com o Córrego sem nome): **Classe 1**, com coordenada inicial: $x = -43,683$, $y = -20,539$; coordenada final: $x = -43,694$, $y = -20,54$.

Trecho 269 - Córrego sem nome (nascente até a confluência com o Córrego sem nome): **Classe 1**, com coordenada inicial: $x = -43,696$, $y = -20,544$; coordenada final: $x = -43,693$, $y = -20,541$.

Trecho 270 - Córrego sem nome (nascente até a confluência com o Córrego sem nome): **Classe 1**, com coordenada inicial: $x = -43,695$, $y = -20,547$; coordenada final: $x = -43,692$, $y = -20,543$.

Trecho 271 - Córrego sem nome (nascente até a confluência com o Ribeirão Ouro Branco): **Classe Classe Especial**, com coordenada inicial: $x = -43,734$, $y = -20,504$; coordenada final: $x = -43,732$, $y = -20,507$.

Trecho 272 - Córrego sem nome (nascente até a confluência do Córrego sem nome com o Córrego sem nome): **Classe Classe Especial**, com coordenada inicial: $x = -43,723$, $y = -20,497$; coordenada final: $x = -43,727$, $y = -20,503$.

Trecho 273 - Córrego sem nome (confluência do Córrego sem nome com o Córrego sem nome até a confluência com o Ribeirão Ouro Branco): **Classe 1**, com coordenada inicial: $x = -43,727$, $y = -20,503$; coordenada final: $x = -43,728$, $y = -20,504$.

Trecho 274 - Córrego sem nome (nascente até a confluência do Córrego sem nome com o Córrego sem nome): **Classe Classe Especial**, com coordenada inicial: $x = -43,731$, $y = -20,502$; coordenada final: $x = -43,727$, $y = -20,503$.

Trecho 275 - Córrego sem nome (nascente até a confluência com o Ribeirão Ouro Branco): **Classe 1**, com coordenada inicial: $x = -43,72$, $y = -20,509$; coordenada final: $x = -43,723$, $y = -20,507$.

Trecho 276 - Córrego sem nome (nascente até a confluência com o Ribeirão Ouro Branco): **Classe Classe Especial**, com coordenada inicial: $x = -43,72$, $y = -20,5$; coordenada final: $x = -43,721$, $y = -20,505$.

Trecho 277 - Córrego sem nome (nascente até a confluência com o Córrego sem nome): **Classe Classe Especial**, com coordenada inicial: $x = -43,721$, $y = -20,501$; coordenada final: $x = -43,72$, $y = -20,504$.

Trecho 278 - Córrego sem nome (nascente até a confluência com o Ribeirão Ouro Branco): **Classe Classe Especial**, com coordenada inicial: $x = -43,716$, $y = -20,5$; coordenada final: $x = -43,716$, $y = -20,506$.

Trecho 279 - Córrego sem nome (nascente até a confluência com o Córrego sem nome): **Classe Classe Especial**, com coordenada inicial: $x = -43,714$, $y = -20,501$; coordenada final: $x = -43,715$, $y = -20,506$.

Trecho 280 - Córrego sem nome (nascente até a confluência com o Ribeirão Ouro Branco): **Classe 1**, com coordenada inicial: $x = -43,714$, $y = -20,511$; coordenada final: $x = -43,714$, $y = -20,509$.

Trecho 281 - Córrego sem nome (nascente até a confluência com o Ribeirão Ouro Branco): **Classe Classe Especial**, com coordenada inicial: $x = -43,712$, $y = -20,502$; coordenada final: $x = -43,711$, $y = -20,506$.

Trecho 282 - Córrego sem nome (nascente até a confluência com o Ribeirão Ouro Branco): **Classe Classe Especial**, com coordenada inicial: $x = -43,709$, $y = -20,502$; coordenada final: $x = -43,71$, $y = -20,506$.

Trecho 283 - Córrego sem nome (nascente até a confluência com o Ribeirão Ouro Branco): **Classe Classe Especial**, com coordenada inicial: $x = -43,708$, $y = -20,5$; coordenada final: $x = -43,709$, $y = -20,506$.

Trecho 284 - Córrego sem nome (nascente até a confluência com o Ribeirão Ouro Branco): **Classe Classe Especial**, com coordenada inicial: $x = -43,703$, $y = -20,502$; coordenada final: $x = -43,706$, $y = -20,507$.

Trecho 285 - Córrego sem nome (nascente até a confluência com o Córrego sem nome): **Classe Classe Especial**, com coordenada inicial: $x = -43,705$, $y = -20,499$; coordenada final: $x = -43,704$, $y = -20,503$.

Trecho 286 - Córrego sem nome (nascente até a confluência com o Ribeirão Ouro Branco): **Classe 1**, com coordenada inicial: $x = -43,707$, $y = -20,517$; coordenada final: $x = -43,704$, $y = -20,508$.

Trecho 287 - Córrego sem nome (nascente até a confluência com o Ribeirão Ouro Branco): **Classe Classe Especial**, com coordenada inicial: $x = -43,702$, $y = -20,504$; coordenada final: $x = -43,703$, $y = -20,508$.

Trecho 288 - Córrego sem nome (nascente até a confluência com o Ribeirão Ouro Branco): **Classe 1**, com coordenada inicial: $x = -43,696$, $y = -20,525$; coordenada final: $x = -43,701$, $y = -20,509$.

Trecho 289 - Córrego sem nome (nascente até a confluência com o Córrego sem nome): **Classe 1**, com coordenada inicial: $x = -43,702$, $y = -20,516$; coordenada final: $x = -43,699$, $y = -20,512$.

Trecho 290 - Córrego sem nome (nascente até a confluência com o Córrego sem nome): **Classe 1**, com coordenada inicial: $x = -43,694$, $y = -20,517$; coordenada final: $x = -43,697$, $y = -20,516$.

Trecho 291 - Córrego sem nome (nascente até a confluência com o Córrego sem nome): **Classe 1**, com coordenada inicial: $x = -43,704$, $y = -20,523$; coordenada final: $x = -43,697$, $y = -20,519$.

Trecho 292 - Córrego sem nome (nascente até a confluência com o Córrego sem nome): **Classe 1**, com coordenada inicial: $x = -43,694$, $y = -20,521$; coordenada final: $x = -43,696$, $y = -20,521$.

Trecho 293 - Córrego sem nome (nascente até a confluência do Córrego sem nome com o Córrego sem nome): **Classe Classe Especial**, com coordenada inicial: $x = -43,699$, $y = -20,503$; coordenada final: $x = -43,699$, $y = -20,508$.

Trecho 294 - Córrego sem nome (confluência do Córrego sem nome com o Córrego sem nome até a confluência com o Ribeirão Ouro Branco): **Classe 1**, com coordenada inicial: $x = -43,699$, $y = -20,508$; coordenada final: $x = -43,699$, $y = -20,508$.

Trecho 295 - Córrego sem nome (nascente até a confluência do Córrego sem nome com o Córrego sem nome): **Classe Classe Especial**, com coordenada inicial: $x = -43,7$, $y = -20,505$; coordenada final: $x = -43,699$, $y = -20,508$.

Trecho 296 - Córrego sem nome (nascente até a confluência com o Ribeirão Ouro Branco): **Classe Classe Especial**, com coordenada inicial: $x = -43,697$, $y = -20,504$; coordenada final: $x = -43,697$, $y = -20,508$.

Trecho 297 - Córrego sem nome (nascente até a confluência com o Ribeirão Ouro Branco): **Classe Classe Especial**, com coordenada inicial: $x = -43,694$, $y = -20,504$; coordenada final: $x = -43,694$, $y = -20,508$.

Trecho 298 - Córrego sem nome (nascente até a confluência com o Córrego sem nome): **Classe Classe Especial**, com coordenada inicial: $x = -43,692$, $y = -20,505$; coordenada final: $x = -43,693$, $y = -20,508$.

Trecho 299 - Córrego sem nome (nascente até a confluência com o Córrego sem nome): **Classe Classe Especial**, com coordenada inicial: $x = -43,695$, $y = -20,505$; coordenada final: $x = -43,694$, $y = -20,507$.

Trecho 300 - Córrego sem nome (nascente até a confluência com o Ribeirão Ouro Branco): **Classe Classe Especial**, com coordenada inicial: $x = -43,688$, $y = -20,505$; coordenada final: $x = -43,688$, $y = -20,511$.

Trecho 301 - Córrego sem nome (nascente até a confluência com o Córrego sem nome): **Classe Classe Especial**, com coordenada inicial: $x = -43,685$, $y = -20,507$; coordenada final: $x = -43,687$, $y = -20,509$.

Trecho 302 - Córrego sem nome (nascente até a confluência com o Córrego sem nome): **Classe Classe Especial**, com coordenada inicial: $x = -43,69$, $y = -20,505$; coordenada final: $x = -43,687$, $y = -20,508$.

Trecho 303 - Córrego sem nome (nascente até a confluência com o Córrego sem nome): **Classe Classe Especial**, com coordenada inicial: $x = -43,686$, $y = -20,506$; coordenada final: $x = -43,687$, $y = -20,507$.

Trecho 304 - Córrego sem nome (nascente até a confluência com o Ribeirão Ouro Branco): **Classe 1**, com coordenada inicial: $x = -43,687$, $y = -20,523$; coordenada final: $x = -43,687$, $y = -20,512$.

Trecho 305 - Córrego Quebra-cangalha (nascente até a confluência com o Ribeirão Ouro Branco): **Classe 1**, com coordenada inicial: $x = -43,679$, $y = -20,538$; coordenada final: $x = -43,683$, $y = -20,514$.

Trecho 306 - Córrego sem nome (nascente até a confluência com o Córrego Quebra-cangalha): **Classe 1**, com coordenada inicial: $x = -43,684$, $y = -20,517$; coordenada final: $x = -43,682$, $y = -20,517$.

Trecho 307 - Córrego sem nome (nascente até a confluência com o Córrego Quebra-cangalha): **Classe 1**, com coordenada inicial: $x = -43,678$, $y = -20,523$; coordenada final: $x = -43,682$, $y = -20,521$.

Trecho 308 - Córrego sem nome (nascente até a confluência com o Córrego Quebra-cangalha): **Classe 1**, com coordenada inicial: $x = -43,684$, $y = -20,524$; coordenada final: $x = -43,681$, $y = -20,522$.

Trecho 309 - Córrego sem nome (nascente até a confluência com o Córrego Quebra-cangalha): **Classe 1**, com coordenada inicial: $x = -43,674$, $y = -20,529$; coordenada final: $x = -43,681$, $y = -20,525$.

Trecho 310 - Córrego sem nome (nascente até a confluência com o Córrego Quebra-cangalha): **Classe 1**, com coordenada inicial: $x = -43,686$, $y = -20,531$; coordenada final: $x = -43,681$, $y = -20,526$.

Trecho 311 - Córrego sem nome (nascente até a confluência com o Córrego Quebra-cangalha): **Classe 1**, com coordenada inicial: $x = -43,676$, $y = -20,536$; coordenada final: $x = -43,681$, $y = -20,53$.

Trecho 312 - Córrego sem nome (nascente até a confluência com o Córrego Quebra-cangalha): **Classe 1**, com coordenada inicial: $x = -43,683$, $y = -20,535$; coordenada final: $x = -43,681$, $y = -20,532$.

Trecho 313 - Córrego sem nome (nascente até a confluência com o Ribeirão Ouro Branco): **Classe Classe Especial**, com coordenada inicial: $x = -43,677$, $y = -20,508$; coordenada final: $x = -43,678$, $y = -20,512$.

Trecho 314 - Córrego sem nome (nascente até a confluência com o Ribeirão Ouro Branco): **Classe Classe Especial**, com coordenada inicial: $x = -43,673$, $y = -20,51$; coordenada final: $x = -43,674$, $y = -20,513$.

Trecho 315 - Córrego sem nome (nascente até a confluência com o Ribeirão Ouro Branco): **Classe Classe Especial**, com coordenada inicial: $x = -43,673$, $y = -20,52$; coordenada final: $x = -43,673$, $y = -20,513$.

Trecho 316 - Córrego Pé-do-morro (nascente até a confluência com o Ribeirão Ouro Branco): **Classe Classe Especial**, com coordenada inicial: $x = -43,663$, $y = -20,535$; coordenada final: $x = -43,666$, $y = -20,514$.

Trecho 317 - Córrego sem nome (nascente até a confluência com o Córrego Pé-do-morro): **Classe Classe Especial**, com coordenada inicial: $x = -43,663$, $y = -20,527$; coordenada final: $x = -43,666$, $y = -20,522$.

Trecho 318 - Córrego sem nome (nascente até a confluência com o Córrego Pé-do-morro): **Classe Classe Especial**, com coordenada inicial: $x = -43,664$, $y = -20,529$; coordenada final: $x = -43,667$, $y = -20,524$.

Trecho 319 - Córrego sem nome (nascente até a confluência com o Córrego Pé-do-morro): **Classe Classe Especial**, com coordenada inicial: $x = -43,674$, $y = -20,535$; coordenada final: $x = -43,669$, $y = -20,53$.

Trecho 320 - Córrego sem nome (nascente até a confluência com o Córrego sem nome): **Classe Classe Especial**, com coordenada inicial: $x = -43,67$, $y = -20,535$; coordenada final: $x = -43,671$, $y = -20,531$.

Trecho 321 - Córrego sem nome (nascente até a confluência com o Ribeirão Ouro Branco): **Classe Classe Especial**, com coordenada inicial: $x = -43,664$, $y = -20,508$; coordenada final: $x = -43,665$, $y = -20,514$. **Classe mandatória para unidade de conservação.**

Trecho 322 - Córrego sem nome (nascente até a confluência com o Ribeirão Ouro Branco): **Classe Classe Especial**, com coordenada inicial: $x = -43,66$, $y = -20,505$; coordenada final: $x = -43,662$, $y = -20,515$. **Classe mandatória para unidade de conservação.**

Trecho 323 - Córrego sem nome (nascente até a confluência com o Ribeirão Ouro Branco): **Classe Classe Especial**, com coordenada inicial: $x = -43,657$, $y = -20,514$; coordenada final: $x = -43,662$, $y = -20,517$. **Classe mandatória para unidade de conservação.**

Trecho 324 - Córrego sem nome (nascente até a confluência do Ribeirão Ouro Branco com o Ribeirão Ouro Branco): **Classe Classe Especial**, com coordenada inicial: $x = -43,662$, $y = -20,522$; coordenada final: $x = -43,662$, $y = -20,517$. **Classe mandatória para unidade de conservação.**

Trecho 325 - Córrego sem nome (nascente até a confluência com o Ribeirão Ouro Branco): **Classe Classe Especial**, com coordenada inicial: $x = -43,658$, $y = -20,522$; coordenada final: $x = -43,66$, $y = -20,519$. **Classe mandatória para unidade de conservação.**

Trecho 326 - Córrego sem nome (nascente até a confluência com o Ribeirão Ouro Branco): **Classe Classe Especial**, com coordenada inicial: $x = -43,65$, $y = -20,516$; coordenada final: $x = -43,657$, $y = -20,519$. **Classe mandatória para unidade de conservação.**

Trecho 327 - Córrego sem nome (nascente até a confluência com o Ribeirão Ouro Branco): **Classe Classe Especial**, com coordenada inicial: $x = -43,662$, $y = -20,534$; coordenada final: $x = -43,655$, $y = -20,521$. **Classe mandatória para unidade de conservação.**

Trecho 328 - Córrego sem nome (nascente até a confluência com o Córrego sem nome): **Classe Classe Especial**, com coordenada inicial: $x = -43,657$, $y = -20,536$; coordenada final: $x = -43,656$, $y = -20,527$. **Classe mandatória para unidade de conservação.**

Trecho 329 - Córrego sem nome (nascente até a confluência com o Córrego sem nome): **Classe Classe Especial**, com coordenada inicial: $x = -43,653$, $y = -20,537$; coordenada final: $x = -43,655$, $y = -20,532$. **Classe mandatória para unidade de conservação.**

Trecho 330 - Córrego sem nome (nascente até a confluência com o Córrego sem nome): **Classe Classe Especial**, com coordenada inicial: $x = -43,659$, $y = -20,534$; coordenada final: $x = -43,659$, $y = -20,529$. **Classe mandatória para unidade de conservação.**

Trecho 331 - Córrego sem nome (nascente até a confluência com o Ribeirão Ouro

Branco): **Classe Classe Especial**, com coordenada inicial: $x = -43,647$, $y = -20,519$; coordenada final: $x = -43,653$, $y = -20,522$. **Classe mandatória para unidade de conservação.**

Trecho 332 - Córrego sem nome (nascente até a confluência com o Córrego sem nome): **Classe Classe Especial**, com coordenada inicial: $x = -43,645$, $y = -20,524$; coordenada final: $x = -43,651$, $y = -20,523$. **Classe mandatória para unidade de conservação.**

Trecho 333 - Córrego sem nome (nascente até a confluência com o Ribeirão Ouro Branco): **Classe Classe Especial**, com coordenada inicial: $x = -43,647$, $y = -20,529$; coordenada final: $x = -43,652$, $y = -20,526$. **Classe mandatória para unidade de conservação.**

Trecho 334 – Rio Maranhão (confluência com córrego sem nome até a confluência com o córrego do Bichento): **Classe 3**, com coordenada inicial: $x = -43,878$, $y = -20,512$; coordenada final: $x = -43,925$, $y = -20,510$.

Trecho 335 – Rio Maranhão (confluência com o córrego do Bichento até a confluência com o córrego Zé Reis): **Classe 2**, com coordenada inicial: $x = -43,925$, $y = -20,510$; coordenada final: $x = -43,970$, $y = -20,543$.

Trecho 336 - Córrego sem nome (nascente até a confluência com o Rio Paraopeba): **Classe 2**, com coordenada inicial: $x = -43,966$, $y = -20,54$; coordenada final: $x = -43,968$, $y = -20,538$.

Trecho 337 - Córrego sem nome (nascente até a confluência com o Rio Paraopeba): **Classe 2**, com coordenada inicial: $x = -43,965$, $y = -20,528$; coordenada final: $x = -43,964$, $y = -20,535$.

Trecho 338 - Córrego sem nome (nascente até a confluência com o Rio Paraopeba): **Classe 2**, com coordenada inicial: $x = -43,962$, $y = -20,527$; coordenada final: $x = -43,962$, $y = -20,533$.

Trecho 339 - Córrego sem nome (nascente até a confluência com o Rio Paraopeba): **Classe 2**, com coordenada inicial: $x = -43,962$, $y = -20,543$; coordenada final: $x = -43,96$, $y = -20,542$.

Trecho 340 - Córrego sem nome (nascente até a confluência com o Rio Paraopeba): **Classe 2**, com coordenada inicial: $x = -43,957$, $y = -20,543$; coordenada final: $x = -43,958$, $y = -20,542$.

Trecho 341 - Córrego do Caetano (nascente até a confluência com o Rio Paraopeba): **Classe 2**, com coordenada inicial: $x = -43,948$, $y = -20,488$; coordenada final: $x = -43,956$, $y = -20,537$.

Trecho 342 - Córrego sem nome (nascente até a confluência com o Córrego do Caetano): **Classe 2**, com coordenada inicial: $x = -43,954$, $y = -20,526$; coordenada final: $x = -43,954$, $y = -20,534$.

Trecho 343 - Córrego sem nome (nascente até a confluência com o Córrego do Caetano): **Classe 2**, com coordenada inicial: $x = -43,945$, $y = -20,53$; coordenada final: $x = -43,949$, $y = -20,531$.

Trecho 344 - Córrego sem nome (nascente até a confluência com o Córrego do Caetano): **Classe 2**, com coordenada inicial: $x = -43,945$, $y = -20,526$; coordenada final: $x = -43,948$, $y = -20,527$.

Trecho 345 - Córrego sem nome (nascente até a confluência com o Córrego do Caetano): **Classe 2**, com coordenada inicial: $x = -43,948$, $y = -20,522$; coordenada final: $x = -43,949$, $y = -20,525$.

Trecho 346 - Córrego sem nome (nascente até a confluência com o Córrego do Caetano): **Classe 2**, com coordenada inicial: $x = -43,951$, $y = -20,52$; coordenada final: $x = -43,95$, $y = -20,524$.

Trecho 347 - Córrego sem nome (nascente até a confluência com o Córrego do Caetano): **Classe 2**, com coordenada inicial: $x = -43,959$, $y = -20,524$; coordenada final: $x = -43,954$, $y = -20,522$.

Trecho 348 - Córrego sem nome (nascente até a confluência com o Córrego do Caetano): **Classe 2**, com coordenada inicial: $x = -43,959$, $y = -20,522$; coordenada final: $x = -43,956$, $y = -20,519$.

Trecho 349 - Córrego sem nome (nascente até a confluência com o Córrego do Caetano): **Classe 2**, com coordenada inicial: $x = -43,961$, $y = -20,522$; coordenada final: $x = -43,957$, $y = -20,518$.

Trecho 350 - Córrego sem nome (nascente até a confluência com o Córrego sem nome): **Classe 2**, com coordenada inicial: $x = -43,962$, $y = -20,518$; coordenada final: $x = -43,96$, $y = -20,519$.

Trecho 351 - Córrego sem nome (nascente até a confluência com o Córrego do Caetano): **Classe 2**, com coordenada inicial: $x = -43,963$, $y = -20,512$; coordenada final: $x = -43,958$, $y = -20,516$.

Trecho 352 - Córrego sem nome (nascente até a confluência com o Córrego sem nome): **Classe 2**, com coordenada inicial: $x = -43,963$, $y = -20,517$; coordenada final: $x = -43,96$, $y = -20,514$.

Trecho 353 - Córrego sem nome (nascente até a confluência com o Córrego do Caetano): **Classe 2**, com coordenada inicial: $x = -43,954$, $y = -20,504$; coordenada final: $x = -43,957$, $y = -20,51$.

Trecho 354 - Córrego sem nome (nascente até a confluência com o Córrego do Caetano): **Classe 2**, com coordenada inicial: $x = -43,962$, $y = -20,508$; coordenada final: $x = -43,958$, $y = -20,509$.

Trecho 355 - Córrego sem nome (nascente até a confluência com o Córrego do Caetano): **Classe 2**, com coordenada inicial: $x = -43,962$, $y = -20,503$; coordenada final: $x = -43,958$, $y = -20,505$.

Trecho 356 - Córrego sem nome (nascente até a confluência com o Córrego do Caetano): **Classe 2**, com coordenada inicial: $x = -43,961$, $y = -20,499$; coordenada final: $x = -43,958$, $y = -20,5$.

Trecho 357 - Córrego sem nome (nascente até a confluência com o Córrego do Caetano): **Classe 2**, com coordenada inicial: $x = -43,952$, $y = -20,498$; coordenada final: $x = -43,958$, $y = -20,499$.

Trecho 358 - Córrego sem nome (nascente até a confluência com o Córrego do Caetano): **Classe 2**, com coordenada inicial: $x = -43,959$, $y = -20,495$; coordenada final: $x = -43,958$, $y = -20,498$.

Trecho 359 - Córrego sem nome (nascente até a confluência com o Córrego do Caetano): **Classe 2**, com coordenada inicial: $x = -43,95$, $y = -20,497$; coordenada final: $x = -43,958$, $y = -20,498$.

Trecho 360 - Córrego sem nome (nascente até a confluência com o Córrego sem nome): **Classe 2**, com coordenada inicial: $x = -43,951$, $y = -20,494$; coordenada final: $x = -43,954$, $y = -20,496$.

Trecho 361 - Córrego sem nome (nascente até a confluência com o Córrego do Caetano): **Classe 2**, com coordenada inicial: $x = -43,956$, $y = -20,492$; coordenada final: $x = -43,957$, $y = -20,495$.

Trecho 362 - Córrego sem nome (nascente até a confluência com o Rio Paraopeba): **Classe 2**, com coordenada inicial: $x = -43,947$, $y = -20,547$; coordenada final: $x = -43,953$, $y = -20,541$.

Trecho 363 - Córrego sem nome (nascente até a confluência com o Córrego sem nome): **Classe 2**, com coordenada inicial: $x = -43,953$, $y = -20,549$; coordenada final: $x = -43,952$, $y = -20,544$.

Trecho 364 - Córrego sem nome (nascente até a confluência com o Córrego sem nome): **Classe 2**, com coordenada inicial: $x = -43,946$, $y = -20,546$; coordenada final: $x = -43,95$, $y = -20,545$.

Trecho 365 - Córrego sem nome (nascente até a confluência com o Córrego sem nome): **Classe 2**, com coordenada inicial: $x = -43,95$, $y = -20,549$; coordenada final: $x = -43,949$, $y = -20,546$.

Trecho 366 - Córrego sem nome (nascente até a confluência com o Rio Paraopeba): **Classe 2**, com coordenada inicial: $x = -43,944$, $y = -20,532$; coordenada final: $x = -43,946$, $y = -20,536$.

Trecho 367 - Córrego sem nome (nascente até a confluência com o Rio Paraopeba): **Classe 2**, com coordenada inicial: $x = -43,945$, $y = -20,545$; coordenada final: $x = -43,944$, $y = -20,537$.

Trecho 368 - Córrego sem nome (nascente até a confluência com o Córrego sem nome): **Classe 2**, com coordenada inicial: $x = -43,94$, $y = -20,543$; coordenada final: $x = -43,944$, $y = -20,54$.

Trecho 369 - Córrego sem nome (nascente até a confluência com o Rio Paraopeba): **Classe 2**, com coordenada inicial: $x = -43,933$, $y = -20,542$; coordenada final: $x = -43,941$, $y = -20,536$.

Trecho 370 - Córrego sem nome (nascente até a confluência com o Córrego sem nome): **Classe 2**, com coordenada inicial: $x = -43,935$, $y = -20,544$; coordenada final: $x = -43,936$, $y = -20,541$.

Trecho 371 - Córrego sem nome (nascente até a confluência com o Rio Paraopeba): **Classe 2**, com coordenada inicial: $x = -43,943$, $y = -20,527$; coordenada final: $x = -43,939$, $y = -20,534$.

Trecho 372 - Córrego sem nome (nascente até a confluência com o Rio Paraopeba): **Classe 2**, com coordenada inicial: $x = -43,933$, $y = -20,538$; coordenada final: $x = -43,939$, $y = -20,534$.

Trecho 373 - Córrego sem nome (nascente até a confluência com o Rio Paraopeba): **Classe Classe Especial**, com coordenada inicial: $x = -43,93$, $y = -20,541$; coordenada final: $x = -43,932$, $y = -20,533$.

Trecho 374 - Córrego da Fazenda (nascente até a confluência com o Córrego sem nome): **Classe Classe Especial**, com coordenada inicial: $x = -43,97$, $y = -20,671$; coordenada final: $x = -43,955$, $y = -20,637$.

Trecho 375 - Córrego sem nome (nascente até a confluência do Córrego da Fazenda com o Córrego da Fazenda): **Classe Classe Especial**, com coordenada inicial: $x = -43,964$, $y = -20,632$; coordenada final: $x = -43,955$, $y = -20,637$.

Trecho 376 - Córrego sem nome (nascente até a confluência com o Córrego sem nome): **Classe Classe Especial**, com coordenada inicial: $x = -43,952$, $y = -20,632$; coordenada final: $x = -43,956$, $y = -20,635$.

Trecho 377 - Córrego sem nome (nascente até a confluência com o Córrego sem nome): **Classe Classe Especial**, com coordenada inicial: $x = -43,956$, $y = -20,627$; coordenada final: $x = -43,958$, $y = -20,631$.

Trecho 378 - Córrego sem nome (nascente até a confluência com o Córrego sem nome): **Classe Classe Especial**, com coordenada inicial: $x = -43,96$, $y = -20,628$; coordenada final: $x = -43,96$, $y = -20,63$.

Trecho 379 - Córrego sem nome (nascente até a confluência com o Córrego da Fazenda): **Classe Classe Especial**, com coordenada inicial: $x = -43,973$, $y = -20,634$; coordenada final: $x = -43,962$, $y = -20,64$.

Trecho 380 - Córrego sem nome (nascente até a confluência com o Córrego sem nome): **Classe Classe Especial**, com coordenada inicial: $x = -43,967$, $y = -20,634$; coordenada final: $x = -43,963$, $y = -20,64$.

Trecho 381 - Córrego sem nome (nascente até a confluência com o Córrego sem nome): **Classe Classe Especial**, com coordenada inicial: $x = -43,971$, $y = -20,641$; coordenada final: $x = -43,969$, $y = -20,639$.

Trecho 382 - Córrego sem nome (nascente até a confluência com o Córrego da Fazenda): **Classe Classe Especial**, com coordenada inicial: $x = -43,955$, $y = -20,652$; coordenada final: $x = -43,962$, $y = -20,642$.

Trecho 383 - Córrego Meia-légua (nascente até a confluência com o Córrego da Fazenda): **Classe Classe Especial**, com coordenada inicial: $x = -43,985$, $y = -20,638$; coordenada final: $x = -43,965$, $y = -20,646$.

Trecho 384 - Córrego sem nome (nascente até a confluência com o Córrego Meia-légua): **Classe Classe Especial**, com coordenada inicial: $x = -43,981$, $y = -20,648$; coordenada final: $x = -43,974$, $y = -20,646$.

Trecho 385 - Córrego sem nome (nascente até a confluência com o Córrego sem nome): **Classe Classe Especial**, com coordenada inicial: $x = -43,976$, $y = -20,651$; coordenada final: $x = -43,975$, $y = -20,646$.

Trecho 386 - Córrego sem nome (nascente até a confluência com o Córrego sem nome): **Classe Classe Especial**, com coordenada inicial: $x = -43,979$, $y = -20,65$; coordenada final: $x = -43,977$, $y = -20,646$.

Trecho 387 - Córrego sem nome (nascente até a confluência com o Córrego Meia-légua): **Classe Classe Especial**, com coordenada inicial: $x = -43,975$, $y = -20,64$; coordenada final: $x = -43,977$, $y = -20,643$.

Trecho 388 - Córrego sem nome (nascente até a confluência com o Córrego da Fazenda): **Classe Classe Especial**, com coordenada inicial: $x = -43,957$, $y = -20,659$; coordenada final: $x = -43,965$, $y = -20,646$.

Trecho 389 - Córrego sem nome (nascente até a confluência com o Córrego da Fazenda): **Classe Classe Especial**, com coordenada inicial: $x = -43,978$, $y = -20,655$; coordenada final: $x = -43,968$, $y = -20,652$.

Trecho 390 - Córrego sem nome (nascente até a confluência com o Córrego sem nome): **Classe Classe Especial**, com coordenada inicial: $x = -43,976$, $y = -20,66$; coordenada final: $x = -43,971$, $y = -20,654$.

Trecho 391 - Córrego sem nome (nascente até a confluência com o Córrego da Fazenda): **Classe Classe Especial**, com coordenada inicial: $x = -43,962$, $y = -20,67$; coordenada final: $x = -43,965$, $y = -20,661$.

Trecho 392 - Córrego sem nome (nascente até a confluência com o Córrego sem nome): **Classe Classe Especial**, com coordenada inicial: $x = -43,96$, $y = -20,665$; coordenada final: $x = -43,963$, $y = -20,665$.

Trecho 393 - Córrego sem nome (nascente até a confluência com o Córrego da Fazenda): **Classe Classe Especial**, com coordenada inicial: $x = -43,974$, $y = -20,666$; coordenada final: $x = -43,969$, $y = -20,665$.

Trecho 394 - Córrego sem nome (nascente até a confluência do Córrego Casa Grande com o Córrego Casa Grande): **Classe Classe Especial**, com coordenada inicial: $x = -43,948$, $y = -20,769$; coordenada final: $x = -43,944$, $y = -20,77$.

Trecho 395 - Córrego Casa Grande (Córrego sem nome até a confluência com o Córrego sem nome): **Classe Classe Especial**, com coordenada inicial: $x = -43,944$, $y = -20,77$; coordenada final: $x = -43,941$, $y = -20,774$.

Trecho 396 - Córrego sem nome (nascente até a confluência do Córrego sem nome com o Córrego sem nome): **Classe Classe Especial**, com coordenada inicial: $x = -43,948$, $y = -20,775$; coordenada final: $x = -43,944$, $y = -20,784$.

Trecho 397 - Córrego sem nome (nascente até a confluência com o Córrego sem nome): **Classe Classe Especial**, com coordenada inicial: $x = -43,951$, $y = -20,781$; coordenada final: $x = -43,944$, $y = -20,782$.

Trecho 398 - Córrego sem nome (nascente até a confluência com o Córrego sem nome): **Classe Classe Especial**, com coordenada inicial: $x = -43,948$, $y = -20,779$; coordenada final: $x = -43,947$, $y = -20,782$.

Trecho 399 - Córrego Casa Grande (nascente até a confluência com o Córrego sem nome): **Classe Classe Especial**, com coordenada inicial: $x = -43,947$, $y = -20,766$; coordenada final: $x = -43,944$, $y = -20,77$.

Trecho 400 - Córrego sem nome (nascente até a confluência com o Córrego Fundo): **Classe Classe Especial**, com coordenada inicial: $x = -43,934$, $y = -20,798$; coordenada final: $x = -43,923$, $y = -20,799$.

Trecho 401 - Córrego sem nome (nascente até a confluência com o Córrego sem nome): **Classe Classe Especial**, com coordenada inicial: $x = -43,928$, $y = -20,796$; coordenada final: $x = -43,926$, $y = -20,799$.

Trecho 402 - Córrego sem nome (nascente até a confluência do Córrego sem nome com o Córrego sem nome): **Classe Classe Especial**, com coordenada inicial: $x = -43,883$, $y = -20,742$; coordenada final: $x = -43,887$, $y = -20,745$.

Trecho 403 - Córrego sem nome (nascente até a confluência do Córrego sem nome com o Córrego sem nome): **Classe Classe Especial**, com coordenada inicial: $x = -43,886$, $y = -20,74$; coordenada final: $x = -43,887$, $y = -20,745$.

Trecho 404 - Rio Paraopeba (nascente até a confluência com o Córrego sem nome): **Classe Classe Especial**, com coordenada inicial: $x = -43,81$, $y = -20,874$; coordenada final: $x = -43,803$, $y = -20,877$.

Trecho 405 - Córrego sem nome (nascente até a confluência com o Rio Maranhão): **Classe 2**, com coordenada inicial: $x = -43,952$, $y = -20,512$; coordenada final: $x = -43,935$, $y = -20,527$.

Trecho 406 - Córrego sem nome (nascente até a confluência com o Córrego sem nome): **Classe 2**, com coordenada inicial: $x = -43,94$, $y = -20,519$; coordenada final: $x = -43,941$, $y = -20,522$.

Trecho 407 - Córrego sem nome (nascente até a confluência com o Córrego sem nome): **Classe 2**, com coordenada inicial: $x = -43,945$, $y = -20,523$; coordenada final: $x = -43,942$, $y = -20,521$.

Trecho 408 - Córrego sem nome (nascente até a confluência com o Córrego sem nome): **Classe 2**, com coordenada inicial: $x = -43,943$, $y = -20,516$; coordenada final: $x = -43,944$, $y = -20,52$.

Trecho 409 - Córrego sem nome (nascente até a confluência com o Córrego sem nome): **Classe 2**, com coordenada inicial: $x = -43,947$, $y = -20,514$; coordenada final: $x = -43,946$, $y = -20,518$.

Trecho 410 - Córrego sem nome (nascente até a confluência com o Córrego sem nome): **Classe 2**, com coordenada inicial: $x = -43,951$, $y = -20,512$; coordenada final: $x = -43,948$, $y = -20,517$.

Trecho 411 - Córrego sem nome (nascente até a confluência com o Córrego sem nome): **Classe 2**, com coordenada inicial: $x = -43,952$, $y = -20,518$; coordenada final: $x = -43,949$, $y = -20,517$.

Trecho 412 - Córrego sem nome (nascente até a confluência com o Rio Maranhão): **Classe 2**, com coordenada inicial: $x = -43,925$, $y = -20,523$; coordenada final: $x = -43,935$, $y = -20,527$.

Trecho 413 - Córrego sem nome (nascente até a confluência com o Rio Maranhão): **Classe 2**, com coordenada inicial: $x = -43,929$, $y = -20,524$; coordenada final: $x = -43,933$, $y = -20,523$.

Trecho 414 - Córrego da Cruz (nascente até a confluência com o Rio Maranhão): **Classe 2**, com coordenada inicial: $x = -43,95$, $y = -20,491$; coordenada final: $x = -43,933$, $y = -20,519$.

Trecho 415 - Córrego sem nome (nascente até a confluência com o Córrego da Cruz): **Classe 2**, com coordenada inicial: $x = -43,94$, $y = -20,517$; coordenada final: $x = -43,938$, $y = -20,515$.

Trecho 416 - Córrego sem nome (nascente até a confluência do Córrego sem nome com o Córrego sem nome): **Classe Classe Especial**, com coordenada inicial: $x = -43,95$, $y = -20,501$; coordenada final: $x = -43,945$, $y = -20,51$.

Trecho 417 - Córrego sem nome (confluência do Córrego sem nome com o Córrego sem nome até a confluência com o Córrego da Cruz): **Classe 2**, com coordenada inicial: $x = -43,945$, $y = -20,51$; coordenada final: $x = -43,938$, $y = -20,514$.

Trecho 418 - Córrego sem nome (nascente até a confluência do Córrego sem nome com o Córrego sem nome): **Classe Classe Especial**, com coordenada inicial: $x = -43,949$, $y = -20,51$; coordenada final: $x = -43,945$, $y = -20,51$.

Trecho 419 - Córrego sem nome (nascente até a confluência com o Córrego sem nome): **Classe Classe Especial**, com coordenada inicial: $x = -43,952$, $y = -20,506$; coordenada final: $x = -43,948$, $y = -20,507$.

Trecho 420 - Córrego sem nome (nascente até a confluência com o Córrego da Cruz): **Classe 2**, com coordenada inicial: $x = -43,942$, $y = -20,508$; coordenada final: $x = -43,939$, $y = -20,51$.

Trecho 421 - Córrego sem nome (nascente até a confluência com o Córrego da Cruz): **Classe 2**, com coordenada inicial: $x = -43,934$, $y = -20,51$; coordenada final: $x = -43,938$, $y = -20,509$.

Trecho 422 - Córrego sem nome (nascente até a confluência com o Córrego da Cruz): **Classe 2**, com coordenada inicial: $x = -43,943$, $y = -20,506$; coordenada final: $x = -43,938$, $y = -20,508$.

Trecho 423 - Córrego sem nome (nascente até a confluência com o Córrego da Cruz): **Classe 2**, com coordenada inicial: $x = -43,949$, $y = -20,496$; coordenada final: $x = -43,947$, $y = -20,495$.

Trecho 424 - Córrego sem nome (nascente até a confluência com o Córrego da Cruz): **Classe 2**, com coordenada inicial: $x = -43,945$, $y = -20,493$; coordenada final: $x = -43,947$, $y = -20,495$.

Trecho 425 - Córrego sem nome (nascente até a confluência com o Córrego da Cruz): **Classe 2**, com coordenada inicial: $x = -43,948$, $y = -20,49$; coordenada final: $x = -43,949$, $y = -20,492$.

Trecho 426 - Córrego sem nome (nascente até a confluência com o Rio Maranhão): **Classe 2**, com coordenada inicial: $x = -43,926$, $y = -20,521$; coordenada final: $x = -43,931$, $y = -20,518$.

Trecho 427 - Córrego sem nome (nascente até a confluência com o Rio Maranhão): **Classe 2**, com coordenada inicial: $x = -43,931$, $y = -20,508$; coordenada final: $x = -43,927$, $y = -20,513$.

Trecho 428 - Córrego do Bichento (nascente até a confluência do Rio Maranhão com o Rio Maranhão): **Classe 2**, com coordenada inicial: $x = -43,935$, $y = -20,466$; coordenada final: $x = -43,925$, $y = -20,51$.

Trecho 429 - Córrego sem nome (nascente até a confluência com o Córrego do Bichento): **Classe 2**, com coordenada inicial: $x = -43,929$, $y = -20,508$; coordenada final: $x = -43,926$, $y = -20,508$.

Trecho 430 - Córrego sem nome (nascente até a confluência com o Córrego do Bichento): **Classe 2**, com coordenada inicial: $x = -43,925$, $y = -20,502$; coordenada final: $x = -43,926$, $y = -20,506$.

Trecho 431 - Córrego sem nome (nascente até a confluência com o Córrego do Bichento): **Classe 2**, com coordenada inicial: $x = -43,943$, $y = -20,494$; coordenada final: $x = -43,93$, $y = -20,504$.

Trecho 432 - Córrego sem nome (nascente até a confluência com o Córrego sem nome): **Classe 2**, com coordenada inicial: $x = -43,941$, $y = -20,499$; coordenada final: $x = -43,936$, $y = -20,499$.

Trecho 433 - Córrego sem nome (nascente até a confluência com o Córrego sem nome): **Classe 2**, com coordenada inicial: $x = -43,942$, $y = -20,498$; coordenada final: $x = -43,939$, $y = -20,497$.

Trecho 434 - Córrego sem nome (nascente até a confluência com o Córrego sem nome): **Classe 2**, com coordenada inicial: $x = -43,943$, $y = -20,495$; coordenada final: $x = -43,941$, $y = -20,495$.

Trecho 435 - Córrego sem nome (nascente até a confluência com o Córrego do Bichento): **Classe 2**, com coordenada inicial: $x = -43,935$, $y = -20,498$; coordenada final: $x = -43,931$, $y = -20,5$.

Trecho 436 - Córrego sem nome (nascente até a confluência com o Córrego do Bichento): **Classe 2**, com coordenada inicial: $x = -43,931$, $y = -20,49$; coordenada final: $x = -43,931$, $y = -20,498$.

Trecho 437 - Córrego sem nome (nascente até a confluência com o Córrego do Bichento): **Classe 2**, com coordenada inicial: $x = -43,947$, $y = -20,484$; coordenada final: $x = -43,934$, $y = -20,495$.

Trecho 438 - Córrego sem nome (nascente até a confluência com o Córrego sem nome): **Classe 2**, com coordenada inicial: $x = -43,944$, $y = -20,491$; coordenada final: $x = -43,943$, $y = -20,49$.

Trecho 439 - Córrego sem nome (nascente até a confluência com o Córrego sem nome): **Classe 2**, com coordenada inicial: $x = -43,942$, $y = -20,485$; coordenada final: $x = -43,943$, $y = -20,488$.

Trecho 440 - Córrego sem nome (nascente até a confluência com o Córrego sem nome): **Classe 2**, com coordenada inicial: $x = -43,944$, $y = -20,485$; coordenada final: $x = -43,944$, $y = -20,487$.

Trecho 441 - Córrego sem nome (nascente até a confluência com o Córrego sem nome): **Classe 2**, com coordenada inicial: $x = -43,946$, $y = -20,485$; coordenada final: $x = -43,944$, $y = -20,487$.

Trecho 442 - Córrego sem nome (nascente até a confluência com o Córrego do Bichento): **Classe 2**, com coordenada inicial: $x = -43,94$, $y = -20,485$; coordenada final: $x = -43,934$, $y = -20,485$.

Trecho 443 - Córrego sem nome (nascente até a confluência com o Córrego do Bichento): **Classe 2**, com coordenada inicial: $x = -43,931$, $y = -20,481$; coordenada final: $x = -43,934$, $y = -20,482$.

Trecho 444 - Córrego sem nome (nascente até a confluência com o Córrego do Bichento): **Classe 2**, com coordenada inicial: $x = -43,94$, $y = -20,479$; coordenada final: $x = -43,936$, $y = -20,48$.

Trecho 445 - Córrego sem nome (nascente até a confluência com o Córrego do Bichento): **Classe 2**, com coordenada inicial: $x = -43,933$, $y = -20,475$; coordenada final: $x = -43,936$, $y = -20,477$.

Trecho 446 - Rio Maranhão (confluência com o córrego Zé Reis até a confluência com o rio Camapuã ou rio Brumado): **Classe 2**, com coordenada inicial: $x = x = -43,970$, $y = -20,543$; coordenada final: $x = -43,980$, $y = -20,536$.

Trecho 447 – Rio Paraopeba (confluência dos rios Maranhão e Camapuã até a confluência com córrego sem nome): **Classe 2**, com coordenada inicial: $x = -43,980$, $y = -20,536$; coordenada final: $x = -44,027$, $y = -20,416$.

Trecho 448 - Córrego sem nome (nascente até a confluência com o Rio Paraopeba): **Classe 2**, com coordenada inicial: $x = -44,013$, $y = -20,429$; coordenada final: $x = -44,023$, $y = -20,424$.

Trecho 449 - Córrego sem nome (nascente até a confluência com o Córrego sem nome): **Classe 2**, com coordenada inicial: $x = -44,016$, $y = -20,429$; coordenada final: $x = -44,017$, $y = -20,426$.

Trecho 450 - Córrego sem nome (nascente até a confluência com o Córrego sem nome): **Classe 2**, com coordenada inicial: $x = -44,012$, $y = -20,426$; coordenada final: $x = -44,015$, $y = -20,426$.

Trecho 451 - Córrego sem nome (nascente até a confluência com o Rio Paraopeba): **Classe 2**, com coordenada inicial: $x = -44,02$, $y = -20,43$; coordenada final: $x = -44,025$, $y = -20,425$.

Trecho 452 - Córrego do Meio (nascente até a confluência com o Rio Paraopeba): **Classe 2**, com coordenada inicial: $x = -44,049$, $y = -20,418$; coordenada final: $x = -44,025$, $y = -20,425$.

Trecho 453 - Córrego sem nome (nascente até a confluência com o Córrego do Meio): **Classe 2**, com coordenada inicial: $x = -44,037$, $y = -20,426$; coordenada final: $x = -44,035$, $y = -20,423$.

Trecho 454 - Córrego sem nome (nascente até a confluência com o Córrego do Meio): **Classe 2**, com coordenada inicial: $x = -44,046$, $y = -20,423$; coordenada final: $x = -44,04$, $y = -20,423$.

Trecho 455 - Córrego sem nome (nascente até a confluência com o Córrego do Meio): **Classe 2**, com coordenada inicial: $x = -44,039$, $y = -20,42$; coordenada final: $x = -44,041$, $y = -20,422$.

Trecho 456 - Córrego sem nome (nascente até a confluência com o Córrego do Meio): **Classe 2**, com coordenada inicial: $x = -44,044$, $y = -20,417$; coordenada final: $x = -44,042$, $y = -20,42$.

Trecho 457 - Córrego sem nome (nascente até a confluência com o Rio Paraopeba): **Classe 2**, com coordenada inicial: $x = -44,025$, $y = -20,431$; coordenada final: $x = -44,031$, $y = -20,43$.

Trecho 458 - Córrego sem nome (nascente até a confluência com o Rio Paraopeba):
Classe 2, com coordenada inicial: $x = -44,035$, $y = -20,435$; coordenada final: $x = -44,031$, $y = -20,43$.

Trecho 459 - Córrego sem nome (nascente até a confluência com o Rio Paraopeba):
Classe 2, com coordenada inicial: $x = -44,04$, $y = -20,439$; coordenada final: $x = -44,03$, $y = -20,437$.

Trecho 460 - Córrego sem nome (nascente até a confluência com o Rio Paraopeba):
Classe 2, com coordenada inicial: $x = -44,02$, $y = -20,438$; coordenada final: $x = -44,024$, $y = -20,436$.

Trecho 461 - Córrego sem nome (nascente até a confluência com o Rio Paraopeba):
Classe 2, com coordenada inicial: $x = -44,015$, $y = -20,431$; coordenada final: $x = -44,02$, $y = -20,435$.

Trecho 462 - Córrego sem nome (nascente até a confluência com o Rio Paraopeba):
Classe 2, com coordenada inicial: $x = -44,005$, $y = -20,431$; coordenada final: $x = -44,012$, $y = -20,435$.

Trecho 463 - Córrego sem nome (nascente até a confluência com o Córrego sem nome): **Classe 2**, com coordenada inicial: $x = -44,011$, $y = -20,431$; coordenada final: $x = -44,01$, $y = -20,433$.

Trecho 464 - Córrego sem nome (nascente até a confluência com o Rio Paraopeba):
Classe 2, com coordenada inicial: $x = -44,007$, $y = -20,436$; coordenada final: $x = -44,012$, $y = -20,435$.

Trecho 465 - Córrego sem nome (nascente até a confluência com o Rio Paraopeba):
Classe 2, com coordenada inicial: $x = -44,007$, $y = -20,438$; coordenada final: $x = -44,011$, $y = -20,437$.

Trecho 466 - Córrego sem nome (nascente até a confluência com o Rio Paraopeba):
Classe 2, com coordenada inicial: $x = -44,009$, $y = -20,443$; coordenada final: $x = -44,011$, $y = -20,439$.

Trecho 467 - Córrego sem nome (nascente até a confluência com o Rio Paraopeba):
Classe 2, com coordenada inicial: $x = -44,011$, $y = -20,444$; coordenada final: $x = -44,012$, $y = -20,441$.

Trecho 468 - Córrego sem nome (nascente até a confluência com o Rio Paraopeba):
Classe 2, com coordenada inicial: $x = -44,013$, $y = -20,445$; coordenada final: $x = -44,015$, $y = -20,442$.

Trecho 469 - Córrego Água Fria (nascente até a confluência com o Rio Paraopeba): **Classe 2**, com coordenada inicial: $x = -44,038$, $y = -20,46$; coordenada final: $x = -44,016$, $y = -20,443$.

Trecho 470 - Córrego sem nome (nascente até a confluência com o Córrego Água Fria): **Classe 2**, com coordenada inicial: $x = -44,033$, $y = -20,442$; coordenada final: $x = -44,032$, $y = -20,445$.

Trecho 471 - Córrego sem nome (nascente até a confluência com o Córrego Água Fria): **Classe 2**, com coordenada inicial: $x = -44,034$, $y = -20,453$; coordenada final: $x = -44,035$, $y = -20,446$.

Trecho 472 - Córrego sem nome (nascente até a confluência com o Córrego Água Fria): **Classe 2**, com coordenada inicial: $x = -44,043$, $y = -20,453$; coordenada final: $x = -44,035$, $y = -20,446$.

Trecho 473 - Córrego sem nome (nascente até a confluência com o Córrego sem nome): **Classe 2**, com coordenada inicial: $x = -44,038$, $y = -20,442$; coordenada final: $x = -44,038$, $y = -20,446$.

Trecho 474 - Córrego sem nome (nascente até a confluência com o Córrego Água Fria): **Classe 2**, com coordenada inicial: $x = -44,04$, $y = -20,452$; coordenada final: $x = -44,037$, $y = -20,449$.

Trecho 475 - Córrego sem nome (nascente até a confluência com o Rio Paraopeba): **Classe 2**, com coordenada inicial: $x = -44,03$, $y = -20,454$; coordenada final: $x = -44,022$, $y = -20,448$.

Trecho 476 - Córrego Chacrinha (nascente até a confluência com o Rio Paraopeba): **Classe 2**, com coordenada inicial: $x = -44,04$, $y = -20,483$; coordenada final: $x = -44,022$, $y = -20,451$.

Trecho 477 - Córrego sem nome (nascente até a confluência com o Córrego Chacrinha): **Classe 2**, com coordenada inicial: $x = -44,02$, $y = -20,461$; coordenada final: $x = -44,021$, $y = -20,457$.

Trecho 478 - Córrego sem nome (nascente até a confluência com o Córrego Chacrinha): **Classe 2**, com coordenada inicial: $x = -44,034$, $y = -20,482$; coordenada final: $x = -44,024$, $y = -20,46$.

Trecho 479 - Córrego sem nome (nascente até a confluência com o Córrego sem nome): **Classe 2**, com coordenada inicial: $x = -44,029$, $y = -20,468$; coordenada final: $x = -44,026$, $y = -20,465$.

Trecho 480 - Córrego sem nome (nascente até a confluência com o Córrego sem nome): **Classe 2**, com coordenada inicial: $x = -44,032$, $y = -20,472$; coordenada final: $x = -44,026$, $y = -20,471$.

Trecho 481 - Córrego sem nome (nascente até a confluência com o Córrego sem nome): **Classe 2**, com coordenada inicial: $x = -44,023$, $y = -20,473$; coordenada final: $x = -44,026$, $y = -20,472$.

Trecho 482 - Córrego sem nome (nascente até a confluência com o Córrego sem nome): **Classe 2**, com coordenada inicial: $x = -44,02$, $y = -20,475$; coordenada final: $x = -44,026$, $y = -20,476$.

Trecho 483 - Córrego sem nome (nascente até a confluência com o Córrego sem nome): **Classe 2**, com coordenada inicial: $x = -44,022$, $y = -20,477$; coordenada final: $x = -44,024$, $y = -20,476$.

Trecho 484 - Córrego sem nome (nascente até a confluência com o Córrego Chacrinha): **Classe 2**, com coordenada inicial: $x = -44,033$, $y = -20,458$; coordenada final: $x = -44,027$, $y = -20,46$.

Trecho 485 - Córrego sem nome (nascente até a confluência com o Córrego Chacrinha): **Classe 2**, com coordenada inicial: $x = -44,035$, $y = -20,46$; coordenada final: $x = -44,033$, $y = -20,463$.

Trecho 486 - Córrego sem nome (nascente até a confluência com o Córrego Chacrinha): **Classe 2**, com coordenada inicial: $x = -44,032$, $y = -20,469$; coordenada final: $x = -44,036$, $y = -20,466$.

Trecho 487 - Córrego sem nome (nascente até a confluência com o Córrego Chacrinha): **Classe 2**, com coordenada inicial: $x = -44,033$, $y = -20,471$; coordenada final: $x = -44,037$, $y = -20,468$.

Trecho 488 - Córrego sem nome (nascente até a confluência com o Córrego Chacrinha): **Classe 2**, com coordenada inicial: $x = -44,044$, $y = -20,468$; coordenada final: $x = -44,039$, $y = -20,469$.

Trecho 489 - Córrego sem nome (nascente até a confluência com o Córrego sem nome): **Classe 2**, com coordenada inicial: $x = -44,045$, $y = -20,47$; coordenada final: $x = -44,04$, $y = -20,469$.

Trecho 490 - Córrego sem nome (nascente até a confluência com o Córrego Chacrinha): **Classe 2**, com coordenada inicial: $x = -44,036$, $y = -20,479$; coordenada final: $x = -44,04$, $y = -20,479$.

Trecho 491 - Córrego Santa Cecília (nascente até a confluência do Córrego Escuro com o Córrego Escuro): **Classe 2**, com coordenada inicial: $x = -44,04$, $y = -20,493$; coordenada final: $x = -44,015$, $y = -20,46$.

Trecho 492 - Córrego Escuro (Córrego Santa Cecília até a confluência com o Rio Paraopeba): **Classe 2**, com coordenada inicial: $x = -44,015$, $y = -20,46$; coordenada final: $x = -44,017$, $y = -20,451$.

Trecho 493 - Córrego sem nome (nascente até a confluência com o Córrego Escuro): **Classe 2**, com coordenada inicial: $x = -44,011$, $y = -20,455$; coordenada final: $x = -44,015$, $y = -20,454$.

Trecho 494 - Córrego sem nome (nascente até a confluência com o Córrego Escuro): **Classe 2**, com coordenada inicial: $x = -44,016$, $y = -20,456$; coordenada final: $x = -44,015$, $y = -20,454$.

Trecho 495 - Córrego sem nome (nascente até a confluência com o Córrego Escuro): **Classe 2**, com coordenada inicial: $x = -44,011$, $y = -20,459$; coordenada final: $x = -44,015$, $y = -20,455$.

Trecho 496 - Córrego Escuro (nascente até a confluência com o Córrego Santa Cecília): **Classe 2**, com coordenada inicial: $x = -44,02$, $y = -20,472$; coordenada final: $x = -44,015$, $y = -20,46$.

Trecho 497 - Córrego sem nome (nascente até a confluência com o Córrego Escuro): **Classe 2**, com coordenada inicial: $x = -44,019$, $y = -20,47$; coordenada final: $x = -44,02$, $y = -20,466$.

Trecho 498 - Córrego sem nome (nascente até a confluência com o Córrego Santa Cecília): **Classe 2**, com coordenada inicial: $x = -44,007$, $y = -20,469$; coordenada final: $x = -44,014$, $y = -20,462$.

Trecho 499 - Córrego sem nome (nascente até a confluência com o Córrego sem nome): **Classe 2**, com coordenada inicial: $x = -44,009$, $y = -20,461$; coordenada final: $x = -44,011$, $y = -20,463$.

Trecho 500 - Córrego sem nome (nascente até a confluência com o Córrego sem nome): **Classe 2**, com coordenada inicial: $x = -44,007$, $y = -20,465$; coordenada final: $x = -44,01$, $y = -20,465$.

Trecho 501 - Córrego sem nome (nascente até a confluência com o Córrego Santa Cecília): **Classe 2**, com coordenada inicial: $x = -44,01$, $y = -20,471$; coordenada final: $x = -44,013$, $y = -20,469$.

Trecho 502 - Córrego sem nome (nascente até a confluência com o Córrego Santa Cecília): **Classe 2**, com coordenada inicial: $x = -44,011$, $y = -20,474$; coordenada final: $x = -44,014$, $y = -20,472$.

Trecho 503 - Córrego sem nome (nascente até a confluência com o Córrego Santa Cecília): **Classe 2**, com coordenada inicial: $x = -44,011$, $y = -20,477$; coordenada final: $x = -44,014$, $y = -20,473$.

Trecho 504 - Córrego sem nome (nascente até a confluência com o Córrego Santa Cecília): **Classe 2**, com coordenada inicial: $x = -44,018$, $y = -20,475$; coordenada final: $x = -44,015$, $y = -20,476$.

Trecho 505 - Córrego sem nome (nascente até a confluência com o Córrego Santa Cecília): **Classe 2**, com coordenada inicial: $x = -44,014$, $y = -20,479$; coordenada final: $x = -44,015$, $y = -20,476$.

Trecho 506 - Córrego sem nome (nascente até a confluência com o Córrego Santa Cecília): **Classe 2**, com coordenada inicial: $x = -44,015$, $y = -20,481$; coordenada final: $x = -44,018$, $y = -20,479$.

Trecho 507 - Córrego sem nome (nascente até a confluência com o Córrego Santa Cecília): **Classe 2**, com coordenada inicial: $x = -44,02$, $y = -20,477$; coordenada final: $x = -44,019$, $y = -20,479$.

Trecho 508 - Córrego sem nome (nascente até a confluência com o Córrego Santa Cecília): **Classe 2**, com coordenada inicial: $x = -44,023$, $y = -20,48$; coordenada final: $x = -44,02$, $y = -20,482$.

Trecho 509 - Córrego sem nome (nascente até a confluência com o Córrego Santa Cecília): **Classe 2**, com coordenada inicial: $x = -44,018$, $y = -20,484$; coordenada final: $x = -44,02$, $y = -20,482$.

Trecho 510 - Córrego sem nome (nascente até a confluência com o Córrego Santa Cecília): **Classe 2**, com coordenada inicial: $x = -44,025$, $y = -20,481$; coordenada final: $x = -44,022$, $y = -20,483$.

Trecho 511 - Córrego sem nome (nascente até a confluência com o Córrego Santa Cecília): **Classe 2**, com coordenada inicial: $x = -44,029$, $y = -20,484$; coordenada final: $x = -44,023$, $y = -20,485$.

Trecho 512 - Córrego sem nome (nascente até a confluência com o Córrego Santa Cecília): **Classe 2**, com coordenada inicial: $x = -44,021$, $y = -20,488$; coordenada final: $x = -44,023$, $y = -20,485$.

Trecho 513 - Córrego sem nome (nascente até a confluência com o Córrego Santa Cecília): **Classe 2**, com coordenada inicial: $x = -44,025$, $y = -20,491$; coordenada final: $x = -44,026$, $y = -20,488$.

Trecho 514 - Córrego sem nome (nascente até a confluência com o Córrego Santa Cecília): **Classe 2**, com coordenada inicial: $x = -44,03$, $y = -20,487$; coordenada final: $x = -44,028$, $y = -20,489$.

Trecho 515 - Córrego sem nome (nascente até a confluência com o Córrego Santa Cecília): **Classe 2**, com coordenada inicial: $x = -44,039$, $y = -20,491$; coordenada final: $x = -44,037$, $y = -20,493$.

Trecho 516 - Córrego sem nome (nascente até a confluência com o Rio Paraopeba): **Classe 2**, com coordenada inicial: $x = -44,01$, $y = -20,446$; coordenada final: $x = -44,011$, $y = -20,449$.

Trecho 517 - Córrego sem nome (nascente até a confluência com o Rio Paraopeba): **Classe 2**, com coordenada inicial: $x = -44,002$, $y = -20,434$; coordenada final: $x = -44,01$, $y = -20,449$.

Trecho 518 - Córrego sem nome (nascente até a confluência com o Córrego sem nome): **Classe 2**, com coordenada inicial: $x = -44,005$, $y = -20,448$; coordenada final: $x = -44,007$, $y = -20,447$.

Trecho 519 - Córrego sem nome (nascente até a confluência com o Córrego sem nome): **Classe 2**, com coordenada inicial: $x = -44,001$, $y = -20,437$; coordenada final: $x = -44,003$, $y = -20,438$.

Trecho 520 - Córrego sem nome (nascente até a confluência com o Rio Paraopeba): **Classe 2**, com coordenada inicial: $x = -44,005$, $y = -20,457$; coordenada final: $x = -44,008$, $y = -20,453$.

Trecho 521 - Córrego sem nome (nascente até a confluência com o Córrego sem nome): **Classe 2**, com coordenada inicial: $x = -44,008$, $y = -20,457$; coordenada final: $x = -44,006$, $y = -20,455$.

Trecho 522 - Córrego sem nome (nascente até a confluência com o Rio Paraopeba): **Classe 2**, com coordenada inicial: $x = -43,991$, $y = -20,453$; coordenada final: $x = -43,995$, $y = -20,45$.

Trecho 523 - Córrego sem nome (nascente até a confluência com o Rio Paraopeba): **Classe 2**, com coordenada inicial: $x = -44,002$, $y = -20,457$; coordenada final: $x = -44$, $y = -20,454$.

Trecho 524 - Córrego sem nome (nascente até a confluência com o Rio Paraopeba): **Classe 2**, com coordenada inicial: $x = -43,984$, $y = -20,455$; coordenada final: $x = -43,992$, $y = -20,456$.

Trecho 525 - Córrego sem nome (nascente até a confluência com o Córrego sem nome): **Classe 2**, com coordenada inicial: $x = -43,986$, $y = -20,456$; coordenada final: $x = -43,988$, $y = -20,454$.

Trecho 526 - Córrego sem nome (nascente até a confluência com o Rio Paraopeba): **Classe 2**, com coordenada inicial: $x = -43,976$, $y = -20,462$; coordenada final: $x = -43,99$, $y = -20,458$.

Trecho 527 - Córrego sem nome (nascente até a confluência com o Córrego sem nome): **Classe 2**, com coordenada inicial: $x = -43,977$, $y = -20,46$; coordenada final: $x = -43,983$, $y = -20,459$.

Trecho 528 - Córrego sem nome (nascente até a confluência com o Córrego sem nome): **Classe 2**, com coordenada inicial: $x = -43,982$, $y = -20,464$; coordenada final: $x = -43,982$, $y = -20,46$.

Trecho 529 - Córrego sem nome (nascente até a confluência com o Córrego sem nome): **Classe 2**, com coordenada inicial: $x = -43,977$, $y = -20,461$; coordenada final: $x = -43,98$, $y = -20,461$.

Trecho 530 - Córrego sem nome (nascente até a confluência com o Córrego sem nome): **Classe 2**, com coordenada inicial: $x = -43,979$, $y = -20,465$; coordenada final: $x = -43,98$, $y = -20,462$.

Trecho 531 - Córrego sem nome (nascente até a confluência com o Rio Paraopeba): **Classe 2**, com coordenada inicial: $x = -43,984$, $y = -20,463$; coordenada final: $x = -43,99$, $y = -20,459$.

Trecho 532 - Córrego sem nome (nascente até a confluência com o Córrego sem nome): **Classe 2**, com coordenada inicial: $x = -43,987$, $y = -20,467$; coordenada final: $x = -43,99$, $y = -20,462$.

Trecho 533 - Córrego sem nome (nascente até a confluência com o Córrego sem nome): **Classe 2**, com coordenada inicial: $x = -43,985$, $y = -20,466$; coordenada final: $x = -43,987$, $y = -20,462$.

Trecho 534 - Córrego sem nome (nascente até a confluência com o Rio Paraopeba): **Classe 2**, com coordenada inicial: $x = -44,006$, $y = -20,462$; coordenada final: $x = -43,997$, $y = -20,461$.

Trecho 535 - Córrego sem nome (nascente até a confluência com o Córrego sem nome): **Classe 2**, com coordenada inicial: $x = -44,005$, $y = -20,459$; coordenada final: $x = -44,003$, $y = -20,461$.

Trecho 536 - Córrego sem nome (nascente até a confluência com o Rio Paraopeba): **Classe 2**, com coordenada inicial: $x = -43,999$, $y = -20,468$; coordenada final: $x = -43,998$, $y = -20,463$.

Trecho 537 - Córrego da Areia (nascente até a confluência com o Rio Paraopeba): **Classe 2**, com coordenada inicial: $x = -43,954$, $y = -20,47$; coordenada final: $x = -43,995$, $y = -20,466$.

Trecho 538 - Córrego sem nome (nascente até a confluência com o Córrego da Areia): **Classe 2**, com coordenada inicial: $x = -43,992$, $y = -20,473$; coordenada final: $x = -43,99$, $y = -20,469$.

Trecho 539 - Córrego sem nome (nascente até a confluência com o Córrego da Areia): **Classe 2**, com coordenada inicial: $x = -43,99$, $y = -20,474$; coordenada final: $x = -43,989$, $y = -20,471$.

Trecho 540 - Córrego sem nome (nascente até a confluência com o Córrego da Areia): **Classe 2**, com coordenada inicial: $x = -43,984$, $y = -20,474$; coordenada final: $x = -43,987$, $y = -20,471$.

Trecho 541 - Córrego sem nome (nascente até a confluência com o Córrego da Areia): **Classe 2**, com coordenada inicial: $x = -43,978$, $y = -20,471$; coordenada final: $x = -43,983$, $y = -20,47$.

Trecho 542 - Córrego sem nome (nascente até a confluência com o Córrego da Areia): **Classe 2**, com coordenada inicial: $x = -43,978$, $y = -20,47$; coordenada final: $x = -43,98$, $y = -20,468$.

Trecho 543 - Córrego sem nome (nascente até a confluência com o Córrego da Areia): **Classe 2**, com coordenada inicial: $x = -43,976$, $y = -20,47$; coordenada final: $x = -43,977$, $y = -20,467$.

Trecho 544 - Córrego sem nome (nascente até a confluência com o Córrego da Areia): **Classe 2**, com coordenada inicial: $x = -43,966$, $y = -20,465$; coordenada final: $x = -43,972$, $y = -20,467$.

Trecho 545 - Córrego sem nome (nascente até a confluência com o Córrego da Areia): **Classe 2**, com coordenada inicial: $x = -43,972$, $y = -20,472$; coordenada final: $x = -43,97$, $y = -20,468$.

Trecho 546 - Córrego sem nome (nascente até a confluência com o Córrego da Areia): **Classe 2**, com coordenada inicial: $x = -43,968$, $y = -20,472$; coordenada final: $x = -43,967$, $y = -20,47$.

Trecho 547 - Córrego sem nome (nascente até a confluência com o Córrego da Areia): **Classe 2**, com coordenada inicial: $x = -43,958$, $y = -20,476$; coordenada final: $x = -43,966$, $y = -20,47$.

Trecho 548 - Córrego sem nome (nascente até a confluência com o Córrego da Areia): **Classe 2**, com coordenada inicial: $x = -43,963$, $y = -20,467$; coordenada final: $x = -43,964$, $y = -20,47$.

Trecho 549 - Córrego sem nome (nascente até a confluência com o Córrego da Areia): **Classe 2**, com coordenada inicial: $x = -43,958$, $y = -20,474$; coordenada final: $x = -43,961$, $y = -20,47$.

Trecho 550 - Córrego sem nome (nascente até a confluência com o Rio Paraopeba): **Classe 2**, com coordenada inicial: $x = -43,998$, $y = -20,47$; coordenada final: $x = -43,995$, $y = -20,471$.

Trecho 551 - Córrego sem nome (nascente até a confluência com o Rio Paraopeba): **Classe 2**, com coordenada inicial: $x = -43,995$, $y = -20,476$; coordenada final: $x = -43,996$, $y = -20,473$.

Trecho 552 - Córrego sem nome (nascente até a confluência com o Rio Paraopeba): **Classe 2**, com coordenada inicial: $x = -44,006$, $y = -20,469$; coordenada final: $x = -43,999$, $y = -20,474$.

Trecho 553 - Córrego sem nome (nascente até a confluência com o Córrego sem nome): **Classe 2**, com coordenada inicial: $x = -44,007$, $y = -20,472$; coordenada final: $x = -44,004$, $y = -20,472$.

Trecho 554 - Córrego sem nome (nascente até a confluência com o Rio Paraopeba): **Classe 2**, com coordenada inicial: $x = -44,008$, $y = -20,475$; coordenada final: $x = -44,002$, $y = -20,477$.

Trecho 555 - Córrego sem nome (nascente até a confluência com o Rio Paraopeba): **Classe 2**, com coordenada inicial: $x = -44,018$, $y = -20,485$; coordenada final: $x = -44,004$, $y = -20,479$.

Trecho 556 - Córrego sem nome (nascente até a confluência com o Córrego sem nome): **Classe 2**, com coordenada inicial: $x = -44,007$, $y = -20,483$; coordenada final: $x = -44,007$, $y = -20,481$.

Trecho 557 - Córrego sem nome (nascente até a confluência com o Córrego sem nome): **Classe 2**, com coordenada inicial: $x = -44,01$, $y = -20,479$; coordenada final: $x = -44,008$, $y = -20,481$.

Trecho 558 - Córrego sem nome (nascente até a confluência com o Córrego sem nome): **Classe 2**, com coordenada inicial: $x = -44,012$, $y = -20,481$; coordenada final: $x = -44,009$, $y = -20,482$.

Trecho 559 - Córrego sem nome (nascente até a confluência com o Córrego sem nome): **Classe 2**, com coordenada inicial: $x = -44,013$, $y = -20,487$; coordenada final: $x = -44,012$, $y = -20,484$.

Trecho 560 - Córrego sem nome (nascente até a confluência com o Rio Paraopeba): **Classe 2**, com coordenada inicial: $x = -44,005$, $y = -20,486$; coordenada final: $x = -44,003$, $y = -20,479$.

Trecho 561 - Córrego sem nome (nascente até a confluência com o Rio Paraopeba): **Classe 2**, com coordenada inicial: $x = -43,996$, $y = -20,478$; coordenada final: $x = -43,999$, $y = -20,479$.

Trecho 562 - Córrego Arrojado (nascente até a confluência do Córrego do Visgo com o Córrego sem nome): **Classe 2**, com coordenada inicial: $x = -43,962$, $y = -20,48$; coordenada final: $x = -43,984$, $y = -20,478$.

Trecho 563 - Córrego sem nome (confluência do Córrego Arrojado com o Córrego do Visgo até a confluência do Córrego Arrojado com o Córrego sem nome): **Classe 2**, com coordenada inicial: $x = -43,984$, $y = -20,478$; coordenada final: $x = -43,985$, $y = -20,478$.

Trecho 564 - Córrego Arrojado (confluência do Córrego sem nome com o Córrego sem nome até a confluência com o Rio Paraopeba): **Classe 2**, com coordenada inicial: $x = -43,985$, $y = -20,478$; coordenada final: $x = -43,992$, $y = -20,482$.

Trecho 565 - Córrego sem nome (nascente até a confluência com o Córrego Arrojado): **Classe 2**, com coordenada inicial: $x = -43,993$, $y = -20,478$; coordenada final: $x = -43,991$, $y = -20,48$.

Trecho 566 - Córrego sem nome (nascente até a confluência com o Córrego Arrojado): **Classe 2**, com coordenada inicial: $x = -43,991$, $y = -20,476$; coordenada final: $x = -43,989$, $y = -20,478$.

Trecho 567 - Córrego sem nome (nascente até a confluência do Córrego Arrojado com o Córrego sem nome): **Classe 2**, com coordenada inicial: $x = -43,985$, $y = -20,481$; coordenada final: $x = -43,985$, $y = -20,478$.

Trecho 568 - Córrego do Visgo (nascente até a confluência do Córrego Arrojado com o Córrego sem nome): **Classe 2**, com coordenada inicial: $x = -43,96$, $y = -20,477$; coordenada final: $x = -43,984$, $y = -20,478$.

Trecho 569 - Córrego sem nome (nascente até a confluência com o Córrego do Visgo): **Classe 2**, com coordenada inicial: $x = -43,975$, $y = -20,472$; coordenada final: $x = -43,978$, $y = -20,474$.

Trecho 570 - Córrego sem nome (nascente até a confluência com o Córrego do Visgo): **Classe 2**, com coordenada inicial: $x = -43,973$, $y = -20,473$; coordenada final: $x = -43,977$, $y = -20,475$.

Trecho 571 - Córrego sem nome (nascente até a confluência com o Córrego Arrojado): **Classe 2**, com coordenada inicial: $x = -43,98$, $y = -20,484$; coordenada final: $x = -43,981$, $y = -20,481$.

Trecho 572 - Córrego sem nome (nascente até a confluência com o Córrego Arrojado): **Classe 2**, com coordenada inicial: $x = -43,976$, $y = -20,479$; coordenada final: $x = -43,979$, $y = -20,481$.

Trecho 573 - Córrego sem nome (nascente até a confluência com o Córrego Arrojado): **Classe 2**, com coordenada inicial: $x = -43,974$, $y = -20,482$; coordenada

final: $x = -43,977$, $y = -20,483$.

Trecho 574 - Córrego sem nome (nascente até a confluência com o Córrego Arrojado): **Classe 2**, com coordenada inicial: $x = -43,964$, $y = -20,486$; coordenada final: $x = -43,973$, $y = -20,486$.

Trecho 575 - Córrego sem nome (nascente até a confluência com o Córrego sem nome): **Classe 2**, com coordenada inicial: $x = -43,966$, $y = -20,49$; coordenada final: $x = -43,973$, $y = -20,486$.

Trecho 576 - Córrego sem nome (nascente até a confluência com o Córrego sem nome): **Classe 2**, com coordenada inicial: $x = -43,968$, $y = -20,485$; coordenada final: $x = -43,969$, $y = -20,487$.

Trecho 577 - Córrego sem nome (nascente até a confluência com o Córrego sem nome): **Classe 2**, com coordenada inicial: $x = -43,965$, $y = -20,488$; coordenada final: $x = -43,969$, $y = -20,487$.

Trecho 578 - Córrego sem nome (nascente até a confluência com o Córrego Arrojado): **Classe 2**, com coordenada inicial: $x = -43,971$, $y = -20,48$; coordenada final: $x = -43,971$, $y = -20,483$.

Trecho 579 - Córrego sem nome (nascente até a confluência com o Córrego sem nome): **Classe 2**, com coordenada inicial: $x = -43,966$, $y = -20,48$; coordenada final: $x = -43,97$, $y = -20,482$.

Trecho 580 - Córrego sem nome (nascente até a confluência com o Córrego Arrojado): **Classe 2**, com coordenada inicial: $x = -43,963$, $y = -20,484$; coordenada final: $x = -43,968$, $y = -20,482$.

Trecho 581 - Córrego sem nome (nascente até a confluência com o Córrego Arrojado): **Classe 2**, com coordenada inicial: $x = -43,963$, $y = -20,482$; coordenada final: $x = -43,966$, $y = -20,482$.

Trecho 582 - Córrego sem nome (nascente até a confluência com o Rio Paraopeba): **Classe 2**, com coordenada inicial: $x = -43,979$, $y = -20,488$; coordenada final: $x = -43,989$, $y = -20,485$.

Trecho 583 - Córrego sem nome (nascente até a confluência com o Córrego sem nome): **Classe 2**, com coordenada inicial: $x = -43,982$, $y = -20,487$; coordenada final: $x = -43,983$, $y = -20,485$.

Trecho 584 - Córrego sem nome (nascente até a confluência com o Rio Paraopeba):

Classe 2, com coordenada inicial: $x = -43,985$, $y = -20,488$; coordenada final: $x = -43,988$, $y = -20,486$.

Trecho 585 - Córrego sem nome (nascente até a confluência com o Rio Paraopeba): **Classe 2**, com coordenada inicial: $x = -43,97$, $y = -20,492$; coordenada final: $x = -43,99$, $y = -20,49$.

Trecho 586 - Córrego sem nome (nascente até a confluência com o Córrego sem nome): **Classe 2**, com coordenada inicial: $x = -43,98$, $y = -20,489$; coordenada final: $x = -43,98$, $y = -20,491$.

Trecho 587 - Córrego sem nome (nascente até a confluência com o Córrego sem nome): **Classe 2**, com coordenada inicial: $x = -43,978$, $y = -20,49$; coordenada final: $x = -43,977$, $y = -20,492$.

Trecho 588 - Córrego sem nome (nascente até a confluência com o Córrego sem nome): **Classe 2**, com coordenada inicial: $x = -43,973$, $y = -20,495$; coordenada final: $x = -43,976$, $y = -20,492$.

Trecho 589 - Córrego sem nome (nascente até a confluência com o Córrego sem nome): **Classe 2**, com coordenada inicial: $x = -43,973$, $y = -20,489$; coordenada final: $x = -43,975$, $y = -20,492$.

Trecho 590 - Córrego sem nome (nascente até a confluência com o Córrego sem nome): **Classe 2**, com coordenada inicial: $x = -43,97$, $y = -20,494$; coordenada final: $x = -43,972$, $y = -20,492$.

Trecho 591 - Córrego sem nome (nascente até a confluência com o Rio Paraopeba): **Classe 2**, com coordenada inicial: $x = -43,998$, $y = -20,493$; coordenada final: $x = -43,995$, $y = -20,492$.

Trecho 592 - Córrego sem nome (nascente até a confluência com o Rio Paraopeba): **Classe 2**, com coordenada inicial: $x = -43,999$, $y = -20,486$; coordenada final: $x = -43,998$, $y = -20,488$.

Trecho 593 - Córrego sem nome (nascente até a confluência com o Rio Paraopeba): **Classe 2**, com coordenada inicial: $x = -44,005$, $y = -20,488$; coordenada final: $x = -44,003$, $y = -20,491$.

Trecho 594 - Córrego sem nome (nascente até a confluência com o Rio Paraopeba): **Classe 2**, com coordenada inicial: $x = -44,013$, $y = -20,49$; coordenada final: $x = -44,006$, $y = -20,492$.

Trecho 595 - Córrego sem nome (nascente até a confluência com o Córrego sem nome): **Classe 2**, com coordenada inicial: $x = -44,011$, $y = -20,488$; coordenada final: $x = -44,01$, $y = -20,49$.

Trecho 596 - Córrego Volta Grande (nascente até a confluência com o Rio Paraopeba): **Classe 2**, com coordenada inicial: $x = -44,039$, $y = -20,5$; coordenada final: $x = -44,008$, $y = -20,494$.

Trecho 597 - Córrego sem nome (nascente até a confluência com o Córrego Volta Grande): **Classe 2**, com coordenada inicial: $x = -44,019$, $y = -20,488$; coordenada final: $x = -44,01$, $y = -20,495$.

Trecho 598 - Córrego sem nome (nascente até a confluência com o Córrego Volta Grande): **Classe 2**, com coordenada inicial: $x = -44,011$, $y = -20,501$; coordenada final: $x = -44,014$, $y = -20,498$.

Trecho 599 - Córrego sem nome (nascente até a confluência com o Córrego Volta Grande): **Classe 2**, com coordenada inicial: $x = -44,015$, $y = -20,503$; coordenada final: $x = -44,016$, $y = -20,499$.

Trecho 600 - Córrego sem nome (nascente até a confluência com o Córrego Volta Grande): **Classe 2**, com coordenada inicial: $x = -44,021$, $y = -20,49$; coordenada final: $x = -44,017$, $y = -20,5$.

Trecho 601 - Córrego sem nome (nascente até a confluência com o Córrego Volta Grande): **Classe 2**, com coordenada inicial: $x = -44,019$, $y = -20,507$; coordenada final: $x = -44,02$, $y = -20,501$.

Trecho 602 - Córrego sem nome (nascente até a confluência com o Córrego Volta Grande): **Classe 2**, com coordenada inicial: $x = -44,03$, $y = -20,495$; coordenada final: $x = -44,021$, $y = -20,501$.

Trecho 603 - Córrego sem nome (nascente até a confluência com o Córrego Volta Grande): **Classe 2**, com coordenada inicial: $x = -44,03$, $y = -20,499$; coordenada final: $x = -44,032$, $y = -20,502$.

Trecho 604 - Córrego sem nome (nascente até a confluência com o Rio Paraopeba): **Classe 2**, com coordenada inicial: $x = -44,008$, $y = -20,502$; coordenada final: $x = -44,006$, $y = -20,496$.

Trecho 605 - Córrego sem nome (nascente até a confluência com o Rio Paraopeba): **Classe 2**, com coordenada inicial: $x = -44,001$, $y = -20,495$; coordenada final: $x = -44,004$, $y = -20,497$.

Trecho 606 - Córrego sem nome (nascente até a confluência do Córrego Santa Cruz com o Córrego Santa Cruz): **Classe 2**, com coordenada inicial: $x = -44,047$, $y = -20,531$; coordenada final: $x = -44,05$, $y = -20,513$.

Trecho 607 - Córrego Santa Cruz (Córrego sem nome até a confluência com o Rio Paraopeba): **Classe 2**, com coordenada inicial: $x = -44,05$, $y = -20,513$; coordenada final: $x = -44,002$, $y = -20,498$.

Trecho 608 - Córrego sem nome (nascente até a confluência com o Córrego Santa Cruz): **Classe 2**, com coordenada inicial: $x = -43,999$, $y = -20,506$; coordenada final: $x = -44,003$, $y = -20,503$.

Trecho 609 - Córrego sem nome (nascente até a confluência com o Córrego Santa Cruz): **Classe 2**, com coordenada inicial: $x = -44,005$, $y = -20,512$; coordenada final: $x = -44,006$, $y = -20,505$.

Trecho 610 - Córrego sem nome (nascente até a confluência com o Córrego Santa Cruz): **Classe 2**, com coordenada inicial: $x = -44,012$, $y = -20,503$; coordenada final: $x = -44,008$, $y = -20,505$.

Trecho 611 - Córrego sem nome (nascente até a confluência com o Córrego Santa Cruz): **Classe 2**, com coordenada inicial: $x = -44,016$, $y = -20,506$; coordenada final: $x = -44,01$, $y = -20,507$.

Trecho 612 - Córrego sem nome (nascente até a confluência com o Córrego Santa Cruz): **Classe 2**, com coordenada inicial: $x = -44,024$, $y = -20,509$; coordenada final: $x = -44,01$, $y = -20,508$.

Trecho 613 - Córrego sem nome (nascente até a confluência com o Córrego sem nome): **Classe 2**, com coordenada inicial: $x = -44,023$, $y = -20,511$; coordenada final: $x = -44,021$, $y = -20,509$.

Trecho 614 - Córrego sem nome (nascente até a confluência com o Córrego Santa Cruz): **Classe 2**, com coordenada inicial: $x = -44,013$, $y = -20,516$; coordenada final: $x = -44,012$, $y = -20,513$.

Trecho 615 - Córrego sem nome (nascente até a confluência do Córrego da Serra com o Córrego da Serra): **Classe 2**, com coordenada inicial: $x = -44,027$, $y = -20,542$; coordenada final: $x = -44,016$, $y = -20,518$.

Trecho 616 - Córrego da Serra (Córrego sem nome até a confluência com o Córrego Santa Cruz): **Classe 2**, com coordenada inicial: $x = -44,016$, $y = -20,518$; coordenada final: $x = -44,015$, $y = -20,513$.

Trecho 617 - Córrego sem nome (nascente até a confluência do Córrego da Serra com o Córrego da Serra): **Classe 2**, com coordenada inicial: $x = -44,017$, $y = -20,536$; coordenada final: $x = -44,012$, $y = -20,521$.

Trecho 618 - Córrego da Serra (Córrego sem nome até a confluência do Córrego sem nome com o Córrego sem nome): **Classe 2**, com coordenada inicial: $x = -44,012$, $y = -20,521$; coordenada final: $x = -44,014$, $y = -20,519$.

Trecho 619 - Córrego sem nome (confluência do Córrego da Serra com o Córrego sem nome até a confluência do Córrego da Serra com o Córrego sem nome): **Classe 2**, com coordenada inicial: $x = -44,014$, $y = -20,519$; coordenada final: $x = -44,015$, $y = -20,519$.

Trecho 620 - Córrego da Serra (confluência do Córrego sem nome com o Córrego sem nome até a confluência com o Córrego sem nome): **Classe 2**, com coordenada inicial: $x = -44,015$, $y = -20,519$; coordenada final: $x = -44,016$, $y = -20,518$.

Trecho 621 - Córrego sem nome (nascente até a confluência do Córrego da Serra com o Córrego sem nome): **Classe 2**, com coordenada inicial: $x = -44,01$, $y = -20,515$; coordenada final: $x = -44,015$, $y = -20,519$.

Trecho 622 - Córrego sem nome (nascente até a confluência do Córrego da Serra com o Córrego sem nome): **Classe 2**, com coordenada inicial: $x = -44,016$, $y = -20,527$; coordenada final: $x = -44,014$, $y = -20,519$.

Trecho 623 - Córrego sem nome (nascente até a confluência com o Córrego da Serra): **Classe 2**, com coordenada inicial: $x = -44,009$, $y = -20,518$; coordenada final: $x = -44,013$, $y = -20,52$.

Trecho 624 - Córrego sem nome (nascente até a confluência do Córrego da Serra com o Córrego da Serra): **Classe 2**, com coordenada inicial: $x = -44$, $y = -20,527$; coordenada final: $x = -44,004$, $y = -20,523$.

Trecho 625 - Córrego da Serra (Córrego sem nome até a confluência com o Córrego sem nome): **Classe 2**, com coordenada inicial: $x = -44,004$, $y = -20,523$; coordenada final: $x = -44,012$, $y = -20,521$.

Trecho 626 - Córrego da Serra (nascente até a confluência com o Córrego sem nome): **Classe 2**, com coordenada inicial: $x = -43,997$, $y = -20,523$; coordenada final: x

= -44,004, y = -20,523.

Trecho 627 - Córrego sem nome (nascente até a confluência com o Córrego sem nome): **Classe 2**, com coordenada inicial: x = -44,009, y = -20,534; coordenada final: x = -44,012, y = -20,527.

Trecho 628 - Córrego sem nome (nascente até a confluência com o Córrego sem nome): **Classe 2**, com coordenada inicial: x = -44,007, y = -20,529; coordenada final: x = -44,011, y = -20,528.

Trecho 629 - Córrego sem nome (nascente até a confluência com o Córrego sem nome): **Classe 2**, com coordenada inicial: x = -44,015, y = -20,532; coordenada final: x = -44,012, y = -20,531.

Trecho 630 - Córrego sem nome (nascente até a confluência com o Córrego sem nome): **Classe 2**, com coordenada inicial: x = -44,028, y = -20,526; coordenada final: x = -44,02, y = -20,524.

Trecho 631 - Córrego sem nome (nascente até a confluência com o Córrego sem nome): **Classe 2**, com coordenada inicial: x = -44,019, y = -20,531; coordenada final: x = -44,021, y = -20,527.

Trecho 632 - Córrego Cajuaba (nascente até a confluência com o Córrego sem nome): **Classe 2**, com coordenada inicial: x = -44,038, y = -20,534; coordenada final: x = -44,023, y = -20,528.

Trecho 633 - Córrego sem nome (nascente até a confluência com o Córrego Cajuaba): **Classe 2**, com coordenada inicial: x = -44,032, y = -20,526; coordenada final: x = -44,029, y = -20,528.

Trecho 634 - Córrego sem nome (nascente até a confluência com o Córrego Cajuaba): **Classe 2**, com coordenada inicial: x = -44,034, y = -20,536; coordenada final: x = -44,032, y = -20,532.

Trecho 635 - Córrego sem nome (nascente até a confluência com o Córrego Cajuaba): **Classe 2**, com coordenada inicial: x = -44,036, y = -20,531; coordenada final: x = -44,033, y = -20,532.

Trecho 636 - Córrego sem nome (nascente até a confluência com o Córrego sem nome): **Classe 2**, com coordenada inicial: x = -44,028, y = -20,538; coordenada final: x = -44,024, y = -20,535.

Trecho 637 - Córrego sem nome (nascente até a confluência com o Córrego sem

nome): **Classe 2**, com coordenada inicial: $x = -44,022$, $y = -20,545$; coordenada final: $x = -44,023$, $y = -20,54$.

Trecho 638 - Córrego sem nome (nascente até a confluência com o Córrego Santa Cruz): **Classe 2**, com coordenada inicial: $x = -44,024$, $y = -20,522$; coordenada final: $x = -44,021$, $y = -20,517$.

Trecho 639 - Córrego sem nome (nascente até a confluência com o Córrego Santa Cruz): **Classe 2**, com coordenada inicial: $x = -44,026$, $y = -20,521$; coordenada final: $x = -44,024$, $y = -20,517$.

Trecho 640 - Córrego sem nome (nascente até a confluência com o Córrego Santa Cruz): **Classe 2**, com coordenada inicial: $x = -44,023$, $y = -20,513$; coordenada final: $x = -44,025$, $y = -20,517$.

Trecho 641 - Córrego sem nome (nascente até a confluência com o Córrego Santa Cruz): **Classe 2**, com coordenada inicial: $x = -44,028$, $y = -20,509$; coordenada final: $x = -44,029$, $y = -20,515$.

Trecho 642 - Córrego sem nome (nascente até a confluência com o Córrego Santa Cruz): **Classe 2**, com coordenada inicial: $x = -44,037$, $y = -20,523$; coordenada final: $x = -44,032$, $y = -20,514$.

Trecho 643 - Córrego sem nome (nascente até a confluência com o Córrego Santa Cruz): **Classe 2**, com coordenada inicial: $x = -44,036$, $y = -20,516$; coordenada final: $x = -44,034$, $y = -20,514$.

Trecho 644 - Córrego sem nome (nascente até a confluência com o Córrego Santa Cruz): **Classe 2**, com coordenada inicial: $x = -44,034$, $y = -20,506$; coordenada final: $x = -44,039$, $y = -20,511$.

Trecho 645 - Córrego da Várzea (nascente até a confluência com o Córrego Santa Cruz): **Classe 2**, com coordenada inicial: $x = -44,042$, $y = -20,531$; coordenada final: $x = -44,039$, $y = -20,512$.

Trecho 646 - Córrego sem nome (nascente até a confluência com o Córrego da Várzea): **Classe 2**, com coordenada inicial: $x = -44,045$, $y = -20,514$; coordenada final: $x = -44,04$, $y = -20,513$.

Trecho 647 - Córrego sem nome (nascente até a confluência com o Córrego da Várzea): **Classe 2**, com coordenada inicial: $x = -44,045$, $y = -20,519$; coordenada final: $x = -44,04$, $y = -20,515$.

Trecho 648 - Córrego sem nome (nascente até a confluência com o Córrego da Várzea): **Classe 2**, com coordenada inicial: $x = -44,036$, $y = -20,53$; coordenada final: $x = -44,039$, $y = -20,522$.

Trecho 649 - Córrego sem nome (nascente até a confluência com o Córrego Santa Cruz): **Classe 2**, com coordenada inicial: $x = -44,044$, $y = -20,495$; coordenada final: $x = -44,042$, $y = -20,509$.

Trecho 650 - Córrego sem nome (nascente até a confluência com o Córrego sem nome): **Classe 2**, com coordenada inicial: $x = -44,04$, $y = -20,505$; coordenada final: $x = -44,043$, $y = -20,507$.

Trecho 651 - Córrego sem nome (nascente até a confluência com o Córrego sem nome): **Classe 2**, com coordenada inicial: $x = -44,041$, $y = -20,502$; coordenada final: $x = -44,045$, $y = -20,505$.

Trecho 652 - Córrego sem nome (nascente até a confluência com o Córrego sem nome): **Classe 2**, com coordenada inicial: $x = -44,042$, $y = -20,5$; coordenada final: $x = -44,046$, $y = -20,502$.

Trecho 653 - Córrego sem nome (nascente até a confluência com o Córrego Santa Cruz): **Classe 2**, com coordenada inicial: $x = -44,053$, $y = -20,51$; coordenada final: $x = -44,048$, $y = -20,511$.

Trecho 654 - Córrego sem nome (nascente até a confluência com o Córrego sem nome): **Classe 2**, com coordenada inicial: $x = -44,048$, $y = -20,507$; coordenada final: $x = -44,049$, $y = -20,51$.

Trecho 655 - Córrego Santa Cruz (nascente até a confluência com o Córrego sem nome): **Classe 2**, com coordenada inicial: $x = -44,054$, $y = -20,515$; coordenada final: $x = -44,05$, $y = -20,513$.

Trecho 656 - Córrego sem nome (nascente até a confluência com o Córrego sem nome): **Classe 2**, com coordenada inicial: $x = -44,046$, $y = -20,517$; coordenada final: $x = -44,05$, $y = -20,514$.

Trecho 657 - Córrego sem nome (nascente até a confluência com o Córrego sem nome): **Classe 2**, com coordenada inicial: $x = -44,052$, $y = -20,518$; coordenada final: $x = -44,049$, $y = -20,516$.

Trecho 658 - Córrego sem nome (nascente até a confluência com o Córrego sem nome): **Classe 2**, com coordenada inicial: $x = -44,046$, $y = -20,525$; coordenada final: $x = -44,049$, $y = -20,519$.

Trecho 659 - Córrego sem nome (nascente até a confluência com o Córrego sem nome): **Classe 2**, com coordenada inicial: $x = -44,048$, $y = -20,528$; coordenada final: $x = -44,05$, $y = -20,521$.

Trecho 660 - Córrego sem nome (nascente até a confluência com o Córrego sem nome): **Classe 2**, com coordenada inicial: $x = -44,053$, $y = -20,533$; coordenada final: $x = -44,052$, $y = -20,526$.

Trecho 661 - Córrego sem nome (nascente até a confluência com o Rio Paraopeba): **Classe 2**, com coordenada inicial: $x = -43,99$, $y = -20,497$; coordenada final: $x = -43,993$, $y = -20,498$.

Trecho 662 - Córrego sem nome (nascente até a confluência com o Rio Paraopeba): **Classe 2**, com coordenada inicial: $x = -43,999$, $y = -20,519$; coordenada final: $x = -43,989$, $y = -20,5$.

Trecho 663 - Córrego sem nome (nascente até a confluência com o Córrego sem nome): **Classe 2**, com coordenada inicial: $x = -43,997$, $y = -20,517$; coordenada final: $x = -43,995$, $y = -20,509$.

Trecho 664 - Córrego sem nome (nascente até a confluência com o Córrego sem nome): **Classe 2**, com coordenada inicial: $x = -44,002$, $y = -20,513$; coordenada final: $x = -43,998$, $y = -20,511$.

Trecho 665 - Córrego sem nome (nascente até a confluência com o Córrego sem nome): **Classe 2**, com coordenada inicial: $x = -44,005$, $y = -20,517$; coordenada final: $x = -44,001$, $y = -20,515$.

Trecho 666 - Córrego sem nome (nascente até a confluência com o Rio Paraopeba): **Classe 2**, com coordenada inicial: $x = -43,972$, $y = -20,497$; coordenada final: $x = -43,987$, $y = -20,499$.

Trecho 667 - Córrego sem nome (nascente até a confluência com o Córrego sem nome): **Classe 2**, com coordenada inicial: $x = -43,988$, $y = -20,496$; coordenada final: $x = -43,986$, $y = -20,498$.

Trecho 668 - Córrego sem nome (nascente até a confluência com o Córrego sem nome): **Classe 2**, com coordenada inicial: $x = -43,973$, $y = -20,502$; coordenada final: $x = -43,985$, $y = -20,498$.

Trecho 669 - Córrego sem nome (nascente até a confluência com o Córrego sem nome): **Classe 2**, com coordenada inicial: $x = -43,975$, $y = -20,505$; coordenada final: $x = -43,975$, $y = -20,502$.

Trecho 670 - Córrego sem nome (nascente até a confluência com o Córrego sem nome): **Classe 2**, com coordenada inicial: $x = -43,982$, $y = -20,498$; coordenada final: $x = -43,984$, $y = -20,498$.

Trecho 671 - Córrego sem nome (nascente até a confluência com o Córrego sem nome): **Classe 2**, com coordenada inicial: $x = -43,978$, $y = -20,497$; coordenada final: $x = -43,982$, $y = -20,496$.

Trecho 672 - Córrego sem nome (nascente até a confluência com o Córrego sem nome): **Classe 2**, com coordenada inicial: $x = -43,972$, $y = -20,5$; coordenada final: $x = -43,976$, $y = -20,499$.

Trecho 673 - Córrego sem nome (nascente até a confluência com o Córrego sem nome): **Classe 2**, com coordenada inicial: $x = -43,971$, $y = -20,499$; coordenada final: $x = -43,974$, $y = -20,498$.

Trecho 674 - Córrego sem nome (nascente até a confluência com o Rio Paraopeba): **Classe 2**, com coordenada inicial: $x = -43,991$, $y = -20,51$; coordenada final: $x = -43,987$, $y = -20,505$.

Trecho 675 - Córrego sem nome (nascente até a confluência com o Rio Paraopeba): **Classe 2**, com coordenada inicial: $x = -43,983$, $y = -20,502$; coordenada final: $x = -43,987$, $y = -20,505$.

Trecho 676 - Córrego sem nome (nascente até a confluência com o Rio Paraopeba): **Classe 2**, com coordenada inicial: $x = -43,979$, $y = -20,507$; coordenada final: $x = -43,986$, $y = -20,507$.

Trecho 677 - Córrego sem nome (nascente até a confluência com o Córrego sem nome): **Classe 2**, com coordenada inicial: $x = -43,979$, $y = -20,504$; coordenada final: $x = -43,985$, $y = -20,507$.

Trecho 678 - Córrego sem nome (nascente até a confluência com o Córrego sem nome): **Classe 2**, com coordenada inicial: $x = -43,981$, $y = -20,503$; coordenada final: $x = -43,982$, $y = -20,505$.

Trecho 679 - Córrego sem nome (nascente até a confluência com o Rio Paraopeba): **Classe 2**, com coordenada inicial: $x = -43,991$, $y = -20,516$; coordenada final: $x = -43,986$, $y = -20,509$.

Trecho 680 - Córrego sem nome (nascente até a confluência com o Córrego sem nome): **Classe 2**, com coordenada inicial: $x = -43,993$, $y = -20,513$; coordenada final: $x = -43,989$, $y = -20,511$.

Trecho 681 - Córrego sem nome (nascente até a confluência com o Rio Paraopeba): **Classe 2**, com coordenada inicial: $x = -43,985$, $y = -20,518$; coordenada final: $x = -43,98$, $y = -20,519$.

Trecho 682 - Ribeirão do Esmeril (nascente até a confluência com o Rio Paraopeba): **Classe 2**, com coordenada inicial: $x = -43,935$, $y = -20,46$; coordenada final: $x = -43,98$, $y = -20,519$.

Trecho 683 - Córrego sem nome (nascente até a confluência com o Ribeirão do Esmeril): **Classe 2**, com coordenada inicial: $x = -43,975$, $y = -20,511$; coordenada final: $x = -43,976$, $y = -20,515$.

Trecho 684 - Córrego sem nome (nascente até a confluência com o Ribeirão do Esmeril): **Classe 2**, com coordenada inicial: $x = -43,965$, $y = -20,512$; coordenada final: $x = -43,971$, $y = -20,514$.

Trecho 685 - Córrego sem nome (nascente até a confluência com o Ribeirão do Esmeril): **Classe 2**, com coordenada inicial: $x = -43,964$, $y = -20,506$; coordenada final: $x = -43,967$, $y = -20,508$.

Trecho 686 - Córrego sem nome (nascente até a confluência com o Ribeirão do Esmeril): **Classe 2**, com coordenada inicial: $x = -43,969$, $y = -20,498$; coordenada final: $x = -43,966$, $y = -20,499$.

Trecho 687 - Córrego sem nome (nascente até a confluência com o Ribeirão do Esmeril): **Classe 2**, com coordenada inicial: $x = -43,969$, $y = -20,497$; coordenada final: $x = -43,966$, $y = -20,498$.

Trecho 688 - Córrego sem nome (nascente até a confluência com o Ribeirão do Esmeril): **Classe 2**, com coordenada inicial: $x = -43,968$, $y = -20,495$; coordenada final: $x = -43,965$, $y = -20,498$.

Trecho 689 - Córrego sem nome (nascente até a confluência com o Ribeirão do Esmeril): **Classe 2**, com coordenada inicial: $x = -43,965$, $y = -20,49$; coordenada final: $x = -43,962$, $y = -20,493$.

Trecho 690 - Córrego sem nome (nascente até a confluência com o Ribeirão do Esmeril): **Classe 2**, com coordenada inicial: $x = -43,963$, $y = -20,489$; coordenada final: $x = -43,959$, $y = -20,492$.

Trecho 691 - Córrego sem nome (nascente até a confluência com o Ribeirão do Esmeril): **Classe 2**, com coordenada inicial: $x = -43,961$, $y = -20,487$; coordenada final: $x = -43,958$, $y = -20,49$.

Trecho 692 - Córrego sem nome (nascente até a confluência com o Ribeirão do Esmeril): **Classe 2**, com coordenada inicial: $x = -43,956$, $y = -20,477$; coordenada final: $x = -43,955$, $y = -20,486$.

Trecho 693 - Córrego sem nome (nascente até a confluência com o Córrego sem nome): **Classe 2**, com coordenada inicial: $x = -43,959$, $y = -20,482$; coordenada final: $x = -43,956$, $y = -20,483$.

Trecho 694 - Córrego sem nome (nascente até a confluência com o Córrego sem nome): **Classe 2**, com coordenada inicial: $x = -43,959$, $y = -20,48$; coordenada final: $x = -43,957$, $y = -20,481$.

Trecho 695 - Córrego sem nome (nascente até a confluência com o Ribeirão do Esmeril): **Classe 2**, com coordenada inicial: $x = -43,953$, $y = -20,473$; coordenada final: $x = -43,951$, $y = -20,482$.

Trecho 696 - Córrego sem nome (nascente até a confluência com o Córrego sem nome): **Classe 2**, com coordenada inicial: $x = -43,956$, $y = -20,475$; coordenada final: $x = -43,952$, $y = -20,477$.

Trecho 697 - Córrego sem nome (nascente até a confluência com o Córrego sem nome): **Classe 2**, com coordenada inicial: $x = -43,954$, $y = -20,474$; coordenada final: $x = -43,952$, $y = -20,476$.

Trecho 698 - Córrego sem nome (nascente até a confluência com o Ribeirão do Esmeril): **Classe 2**, com coordenada inicial: $x = -43,948$, $y = -20,482$; coordenada final: $x = -43,95$, $y = -20,481$.

Trecho 699 - Córrego sem nome (nascente até a confluência com o Ribeirão do Esmeril): **Classe 2**, com coordenada inicial: $x = -43,946$, $y = -20,481$; coordenada final: $x = -43,947$, $y = -20,48$.

Trecho 700 - Córrego sem nome (nascente até a confluência com o Ribeirão do Esmeril): **Classe 2**, com coordenada inicial: $x = -43,941$, $y = -20,482$; coordenada final: $x = -43,946$, $y = -20,479$.

Trecho 701 - Córrego sem nome (nascente até a confluência com o Córrego sem nome): **Classe 2**, com coordenada inicial: $x = -43,943$, $y = -20,478$; coordenada final: $x = -43,944$, $y = -20,479$.

Trecho 702 - Córrego sem nome (nascente até a confluência com o Córrego sem nome): **Classe 2**, com coordenada inicial: $x = -43,942$, $y = -20,478$; coordenada final: $x = -43,944$, $y = -20,48$.

Trecho 703 - Córrego sem nome (nascente até a confluência com o Córrego sem nome): **Classe 2**, com coordenada inicial: $x = -43,943$, $y = -20,484$; coordenada final: $x = -43,943$, $y = -20,481$.

Trecho 704 - Córrego sem nome (nascente até a confluência com o Ribeirão do Esmeril): **Classe 2**, com coordenada inicial: $x = -43,95$, $y = -20,476$; coordenada final: $x = -43,946$, $y = -20,477$.

Trecho 705 - Córrego sem nome (nascente até a confluência com o Ribeirão do Esmeril): **Classe 2**, com coordenada inicial: $x = -43,944$, $y = -20,477$; coordenada final: $x = -43,945$, $y = -20,476$.

Trecho 706 - Córrego sem nome (nascente até a confluência com o Ribeirão do Esmeril): **Classe 2**, com coordenada inicial: $x = -43,951$, $y = -20,472$; coordenada final: $x = -43,945$, $y = -20,475$.

Trecho 707 - Córrego sem nome (nascente até a confluência com o Ribeirão do Esmeril): **Classe 2**, com coordenada inicial: $x = -43,949$, $y = -20,468$; coordenada final: $x = -43,945$, $y = -20,475$.

Trecho 708 - Córrego sem nome (nascente até a confluência com o Córrego sem nome): **Classe 2**, com coordenada inicial: $x = -43,951$, $y = -20,47$; coordenada final: $x = -43,948$, $y = -20,471$.

Trecho 709 - Córrego sem nome (nascente até a confluência com o Ribeirão do Esmeril): **Classe 2**, com coordenada inicial: $x = -43,94$, $y = -20,475$; coordenada final: $x = -43,943$, $y = -20,472$.

Trecho 710 - Córrego sem nome (nascente até a confluência com o Ribeirão do Esmeril): **Classe 2**, com coordenada inicial: $x = -43,938$, $y = -20,469$; coordenada final: $x = -43,943$, $y = -20,471$.

Trecho 711 - Córrego sem nome (nascente até a confluência com o Córrego sem nome): **Classe 2**, com coordenada inicial: $x = -43,939$, $y = -20,472$; coordenada final: $x = -43,94$, $y = -20,47$.

Trecho 712 - Córrego sem nome (nascente até a confluência com o Ribeirão do Esmeril): **Classe 2**, com coordenada inicial: $x = -43,948$, $y = -20,467$; coordenada final: $x = -43,943$, $y = -20,471$.

Trecho 713 - Córrego sem nome (nascente até a confluência com o Ribeirão do Esmeril): **Classe 2**, com coordenada inicial: $x = -43,937$, $y = -20,466$; coordenada final: $x = -43,942$, $y = -20,468$.

Trecho 714 - Córrego sem nome (nascente até a confluência com o Ribeirão do Esmeril): **Classe 2**, com coordenada inicial: $x = -43,947$, $y = -20,461$; coordenada final: $x = -43,942$, $y = -20,465$.

Trecho 715 - Córrego sem nome (nascente até a confluência com o Ribeirão do Esmeril): **Classe 2**, com coordenada inicial: $x = -43,935$, $y = -20,464$; coordenada final: $x = -43,939$, $y = -20,461$.

Trecho 716 - Córrego sem nome (nascente até a confluência com o Ribeirão do Esmeril): **Classe 2**, com coordenada inicial: $x = -43,933$, $y = -20,463$; coordenada final: $x = -43,938$, $y = -20,461$.

Trecho 717 - Córrego sem nome (nascente até a confluência com o Rio Paraopeba): **Classe 2**, com coordenada inicial: $x = -43,973$, $y = -20,52$; coordenada final: $x = -43,98$, $y = -20,519$.

Trecho 718 - Córrego sem nome (nascente até a confluência com o Rio Paraopeba): **Classe 2**, com coordenada inicial: $x = -43,989$, $y = -20,521$; coordenada final: $x = -43,982$, $y = -20,524$.

Trecho 719 - Córrego da Serra (nascente até a confluência com o Rio Paraopeba): **Classe 2**, com coordenada inicial: $x = -43,994$, $y = -20,526$; coordenada final: $x = -43,982$, $y = -20,525$.

Trecho 720 - Córrego do Forno (nascente até a confluência com o Rio Paraopeba): **Classe 2**, com coordenada inicial: $x = -43,964$, $y = -20,518$; coordenada final: $x = -43,981$, $y = -20,527$.

Trecho 721 - Córrego sem nome (nascente até a confluência com o Córrego do Forno): **Classe 2**, com coordenada inicial: $x = -43,978$, $y = -20,525$; coordenada final: $x = -43,974$, $y = -20,528$.

Trecho 722 - Córrego sem nome (nascente até a confluência com o Córrego sem nome): **Classe 2**, com coordenada inicial: $x = -43,974$, $y = -20,524$; coordenada final: $x = -43,975$, $y = -20,527$.

Trecho 723 - Córrego sem nome (nascente até a confluência com o Córrego do Forno): **Classe 2**, com coordenada inicial: $x = -43,971$, $y = -20,518$; coordenada final: $x = -43,97$, $y = -20,526$.

Trecho 724 - Córrego sem nome (nascente até a confluência com o Córrego sem nome): **Classe 2**, com coordenada inicial: $x = -43,973$, $y = -20,523$; coordenada final: $x = -43,97$, $y = -20,523$.

Trecho 725 - Córrego sem nome (nascente até a confluência com o Córrego sem nome): **Classe 2**, com coordenada inicial: $x = -43,967$, $y = -20,519$; coordenada final: $x = -43,97$, $y = -20,521$.

Trecho 726 - Córrego sem nome (nascente até a confluência com o Córrego do Forno): **Classe 2**, com coordenada inicial: $x = -43,967$, $y = -20,528$; coordenada final: $x = -43,969$, $y = -20,525$.

Trecho 727 - Córrego sem nome (nascente até a confluência com o Córrego do Forno): **Classe 2**, com coordenada inicial: $x = -43,964$, $y = -20,526$; coordenada final: $x = -43,966$, $y = -20,524$.

Trecho 728 - Córrego sem nome (nascente até a confluência com o Córrego do Forno): **Classe 2**, com coordenada inicial: $x = -43,962$, $y = -20,524$; coordenada final: $x = -43,965$, $y = -20,523$.

Trecho 729 - Córrego sem nome (nascente até a confluência com o Rio Paraopeba): **Classe 2**, com coordenada inicial: $x = -43,991$, $y = -20,53$; coordenada final: $x = -43,983$, $y = -20,528$.

Trecho 730 - Córrego sem nome (nascente até a confluência com o Rio Paraopeba): **Classe 2**, com coordenada inicial: $x = -43,998$, $y = -20,531$; coordenada final: $x = -43,981$, $y = -20,535$.

Trecho 731 - Córrego sem nome (nascente até a confluência com o Córrego sem nome): **Classe 2**, com coordenada inicial: $x = -43,993$, $y = -20,535$; coordenada final: $x = -43,983$, $y = -20,536$.

Trecho 732 - Córrego sem nome (nascente até a confluência com o Córrego sem nome): **Classe 2**, com coordenada inicial: $x = -43,993$, $y = -20,528$; coordenada final: $x = -43,992$, $y = -20,532$.

Trecho 733 - Córrego sem nome (nascente até a confluência com o Rio Paraopeba): **Classe 2**, com coordenada inicial: $x = -43,975$, $y = -20,534$; coordenada final: $x = -43,978$, $y = -20,537$.

Trecho 734 - Córrego sem nome (nascente até a confluência com o Rio Paraopeba): **Classe 2**, com coordenada inicial: $x = -43,978$, $y = -20,546$; coordenada final: $x = -43,977$, $y = -20,539$.

Trecho 735 - Córrego sem nome (nascente até a confluência com o Rio Paraopeba): **Classe 2**, com coordenada inicial: $x = -43,971$, $y = -20,533$; coordenada final: $x = -43,974$, $y = -20,54$.

Trecho 736 - Córrego sem nome (nascente até a confluência com o Rio Paraopeba): **Classe 2**, com coordenada inicial: $x = -43,974$, $y = -20,544$; coordenada final: $x = -43,972$, $y = -20,541$.

Trecho 737 - Córrego Zé Reis (confluência do Córrego do Machado com o Córrego Olhos-d'água até a confluência com o Rio Paraopeba): **Classe 2**, com coordenada inicial: $x = -43,954$, $y = -20,558$; coordenada final: $x = -43,97$, $y = -20,543$.

Trecho 738 - Rio Paraopeba (confluência com córrego sem nome até a confluência com o córrego Canoas): **Classe 1**, com coordenada inicial: $x = -44,027$, $y = -20,416$; coordenada final: $x = -44,125$, $y = -20,296$.

Trecho 739 - Córrego sem nome (nascente até a confluência com o Rio Paraopeba): **Classe 2**, com coordenada inicial: $x = -44,129$, $y = -20,301$; coordenada final: $x = -44,126$, $y = -20,299$.

Trecho 740 - Córrego sem nome (nascente até a confluência com o Rio Paraopeba): **Classe 2**, com coordenada inicial: $x = -44,117$, $y = -20,301$; coordenada final: $x = -44,119$, $y = -20,303$.

Trecho 741 - Córrego sem nome (nascente até a confluência com o Rio Paraopeba): **Classe 2**, com coordenada inicial: $x = -44,114$, $y = -20,303$; coordenada final: $x = -44,116$, $y = -20,304$.

Trecho 742 - Córrego sem nome (nascente até a confluência com o Rio Paraopeba): **Classe 2**, com coordenada inicial: $x = -44,119$, $y = -20,31$; coordenada final: $x = -44,118$, $y = -20,307$.

Trecho 743 - Córrego sem nome (nascente até a confluência com o Rio Paraopeba): **Classe 2**, com coordenada inicial: $x = -44,124$, $y = -20,305$; coordenada final: $x = -44,122$, $y = -20,307$.

Trecho 744 - Córrego sem nome (nascente até a confluência do Córrego Rola-rola com o Córrego Rola-rola): **Classe 2**, com coordenada inicial: $x = -44,13$, $y = -20,324$; coordenada final: $x = -44,127$, $y = -20,316$.

Trecho 745 - Córrego Rola-rola (Córrego sem nome até a confluência com o Rio Paraopeba): **Classe 2**, com coordenada inicial: $x = -44,127$, $y = -20,316$; coordenada final: $x = -44,123$, $y = -20,309$.

Trecho 746 - Córrego sem nome (nascente até a confluência com o Córrego Rola-rola): **Classe 2**, com coordenada inicial: $x = -44,132$, $y = -20,314$; coordenada final: $x = -44,126$, $y = -20,313$.

Trecho 747 - Córrego Rola-rola (nascente até a confluência com o Córrego sem nome): **Classe 2**, com coordenada inicial: $x = -44,126$, $y = -20,326$; coordenada final: $x = -44,127$, $y = -20,316$.

Trecho 748 - Córrego sem nome (nascente até a confluência com o Córrego Rola-rola): **Classe 2**, com coordenada inicial: $x = -44,128$, $y = -20,322$; coordenada final: $x = -44,126$, $y = -20,32$.

Trecho 749 - Córrego sem nome (nascente até a confluência com o Córrego sem nome): **Classe 2**, com coordenada inicial: $x = -44,132$, $y = -20,318$; coordenada final: $x = -44,129$, $y = -20,318$.

Trecho 750 - Córrego sem nome (nascente até a confluência com o Córrego sem nome): **Classe 2**, com coordenada inicial: $x = -44,133$, $y = -20,322$; coordenada final: $x = -44,13$, $y = -20,319$.

Trecho 751 - Córrego sem nome (nascente até a confluência com o Rio Paraopeba): **Classe 2**, com coordenada inicial: $x = -44,123$, $y = -20,322$; coordenada final: $x = -44,121$, $y = -20,317$.

Trecho 752 - Córrego sem nome (nascente até a confluência com o Rio Paraopeba): **Classe 2**, com coordenada inicial: $x = -44,112$, $y = -20,327$; coordenada final: $x = -44,118$, $y = -20,316$.

Trecho 753 - Córrego sem nome (nascente até a confluência com o Córrego sem nome): **Classe 2**, com coordenada inicial: $x = -44,115$, $y = -20,319$; coordenada final: $x = -44,117$, $y = -20,317$.

Trecho 754 - Córrego sem nome (nascente até a confluência com o Córrego sem nome): **Classe 2**, com coordenada inicial: $x = -44,12$, $y = -20,321$; coordenada final: $x = -44,117$, $y = -20,319$.

Trecho 755 - Córrego sem nome (nascente até a confluência com o Córrego sem nome): **Classe 2**, com coordenada inicial: $x = -44,122$, $y = -20,327$; coordenada final: $x = -44,116$, $y = -20,322$.

Trecho 756 - Córrego sem nome (nascente até a confluência com o Córrego sem nome): **Classe 2**, com coordenada inicial: $x = -44,117$, $y = -20,326$; coordenada final: $x = -44,117$, $y = -20,323$.

Trecho 757 - Córrego sem nome (nascente até a confluência com o Rio Paraopeba): **Classe 2**, com coordenada inicial: $x = -44,111$, $y = -20,32$; coordenada final: $x = -44,116$, $y = -20,314$.

Trecho 758 - Córrego sem nome (nascente até a confluência com o Rio Paraopeba): **Classe 2**, com coordenada inicial: $x = -44,115$, $y = -20,31$; coordenada final: $x = -44,114$, $y = -20,312$.

Trecho 759 - Córrego sem nome (nascente até a confluência com o Rio Paraopeba): **Classe 2**, com coordenada inicial: $x = -44,108$, $y = -20,316$; coordenada final: $x = -44,11$, $y = -20,311$.

Trecho 760 - Ribeirão da Mutuca (nascente até a confluência com o Rio Paraopeba): **Classe 2**, com coordenada inicial: $x = -44,149$, $y = -20,368$; coordenada final: $x = -44,103$, $y = -20,313$.

Trecho 761 - Córrego sem nome (nascente até a confluência com o Ribeirão da Mutuca): **Classe 2**, com coordenada inicial: $x = -44,107$, $y = -20,319$; coordenada final: $x = -44,102$, $y = -20,315$.

Trecho 762 - Córrego sem nome (nascente até a confluência com o Ribeirão da Mutuca): **Classe 2**, com coordenada inicial: $x = -44,109$, $y = -20,323$; coordenada final: $x = -44,101$, $y = -20,321$.

Trecho 763 - Córrego sem nome (nascente até a confluência com o Córrego sem nome): **Classe 2**, com coordenada inicial: $x = -44,104$, $y = -20,327$; coordenada final: $x = -44,103$, $y = -20,322$.

Trecho 764 - Córrego sem nome (nascente até a confluência com o Córrego sem nome): **Classe 2**, com coordenada inicial: $x = -44,106$, $y = -20,325$; coordenada final: $x = -44,104$, $y = -20,323$.

Trecho 765 - Córrego sem nome (nascente até a confluência com o Córrego sem nome): **Classe 2**, com coordenada inicial: $x = -44,108$, $y = -20,325$; coordenada final: $x = -44,106$, $y = -20,323$.

Trecho 766 - Córrego sem nome (nascente até a confluência com o Ribeirão da Mutuca): **Classe 2**, com coordenada inicial: $x = -44,097$, $y = -20,324$; coordenada final: $x = -44,099$, $y = -20,323$.

Trecho 767 - Córrego sem nome (nascente até a confluência com o Ribeirão da Mutuca): **Classe 2**, com coordenada inicial: $x = -44,089$, $y = -20,335$; coordenada final: $x = -44,099$, $y = -20,326$.

Trecho 768 - Córrego sem nome (nascente até a confluência com o Córrego sem nome): **Classe 2**, com coordenada inicial: $x = -44,095$, $y = -20,325$; coordenada final: $x = -44,097$, $y = -20,327$.

Trecho 769 - Córrego sem nome (nascente até a confluência com o Córrego sem nome): **Classe 2**, com coordenada inicial: $x = -44,094$, $y = -20,331$; coordenada final: $x = -44,094$, $y = -20,328$.

Trecho 770 - Córrego sem nome (nascente até a confluência com o Córrego sem nome): **Classe 2**, com coordenada inicial: $x = -44,092$, $y = -20,334$; coordenada final: $x = -44,091$, $y = -20,331$.

Trecho 771 - Córrego sem nome (nascente até a confluência com o Ribeirão da Mutuca): **Classe 2**, com coordenada inicial: $x = -44,102$, $y = -20,328$; coordenada final: $x = -44,099$, $y = -20,327$.

Trecho 772 - Córrego da Furna (nascente até a confluência com o Ribeirão da Mutuca): **Classe 2**, com coordenada inicial: $x = -44,101$, $y = -20,354$; coordenada final: $x = -44,098$, $y = -20,331$.

Trecho 773 - Córrego sem nome (nascente até a confluência com o Córrego da Furna): **Classe 2**, com coordenada inicial: $x = -44,099$, $y = -20,335$; coordenada final: $x = -44,098$, $y = -20,332$.

Trecho 774 - Córrego sem nome (nascente até a confluência com o Córrego da Furna): **Classe 2**, com coordenada inicial: $x = -44,098$, $y = -20,338$; coordenada final: $x = -44,096$, $y = -20,335$.

Trecho 775 - Córrego sem nome (nascente até a confluência com o Córrego da Furna): **Classe 2**, com coordenada inicial: $x = -44,088$, $y = -20,345$; coordenada final: $x = -44,094$, $y = -20,338$.

Trecho 776 - Córrego sem nome (nascente até a confluência com o Córrego sem nome): **Classe 2**, com coordenada inicial: $x = -44,09$, $y = -20,337$; coordenada final: $x = -44,093$, $y = -20,339$.

Trecho 777 - Córrego sem nome (nascente até a confluência com o Córrego sem nome): **Classe 2**, com coordenada inicial: $x = -44,088$, $y = -20,34$; coordenada final: $x = -44,092$, $y = -20,34$.

Trecho 778 - Córrego sem nome (nascente até a confluência com o Córrego sem nome): **Classe 2**, com coordenada inicial: $x = -44,092$, $y = -20,347$; coordenada final: $x = -44,091$, $y = -20,342$.

Trecho 779 - Córrego sem nome (nascente até a confluência com o Córrego sem nome): **Classe 2**, com coordenada inicial: $x = -44,09$, $y = -20,346$; coordenada final: $x = -44,09$, $y = -20,343$.

Trecho 780 - Córrego sem nome (nascente até a confluência com o Córrego sem nome): **Classe 2**, com coordenada inicial: $x = -44,086$, $y = -20,344$; coordenada final: $x = -44,089$, $y = -20,344$.

Trecho 781 - Córrego sem nome (nascente até a confluência com o Córrego da Furna): **Classe 2**, com coordenada inicial: $x = -44,096$, $y = -20,343$; coordenada final: $x = -44,097$, $y = -20,34$.

Trecho 782 - Córrego sem nome (nascente até a confluência com o Córrego da Furna): **Classe 2**, com coordenada inicial: $x = -44,095$, $y = -20,351$; coordenada final: $x = -44,1$, $y = -20,344$.

Trecho 783 - Córrego sem nome (nascente até a confluência com o Córrego da Furna): **Classe 2**, com coordenada inicial: $x = -44,105$, $y = -20,352$; coordenada final: $x = -44,102$, $y = -20,351$.

Trecho 784 - Córrego sem nome (nascente até a confluência com o Ribeirão da Mutuca): **Classe 2**, com coordenada inicial: $x = -44,107$, $y = -20,329$; coordenada final: $x = -44,102$, $y = -20,332$.

Trecho 785 - Córrego sem nome (nascente até a confluência com o Córrego sem nome): **Classe 2**, com coordenada inicial: $x = -44,108$, $y = -20,332$; coordenada final: $x = -44,105$, $y = -20,33$.

Trecho 786 - Córrego sem nome (nascente até a confluência com o Ribeirão da Mutuca): **Classe 2**, com coordenada inicial: $x = -44,102$, $y = -20,341$; coordenada final: $x = -44,103$, $y = -20,336$.

Trecho 787 - Córrego sem nome (nascente até a confluência com o Córrego sem nome): **Classe 2**, com coordenada inicial: $x = -44,105$, $y = -20,342$; coordenada final: $x = -44,104$, $y = -20,339$.

Trecho 788 - Córrego sem nome (nascente até a confluência com o Ribeirão da Mutuca): **Classe 2**, com coordenada inicial: $x = -44,118$, $y = -20,33$; coordenada final: $x = -44,106$, $y = -20,336$.

Trecho 789 - Córrego sem nome (nascente até a confluência com o Córrego sem nome): **Classe 2**, com coordenada inicial: $x = -44,111$, $y = -20,337$; coordenada final: $x = -44,109$, $y = -20,334$.

Trecho 790 - Córrego sem nome (nascente até a confluência com o Córrego sem nome): **Classe 2**, com coordenada inicial: $x = -44,114$, $y = -20,337$; coordenada final: $x = -44,11$, $y = -20,334$.

Trecho 791 - Córrego sem nome (nascente até a confluência com o Córrego sem nome): **Classe 2**, com coordenada inicial: $x = -44,111$, $y = -20,331$; coordenada final: $x = -44,11$, $y = -20,334$.

Trecho 792 - Córrego sem nome (nascente até a confluência com o Ribeirão da Mutuca): **Classe 2**, com coordenada inicial: $x = -44,109$, $y = -20,344$; coordenada final: $x = -44,11$, $y = -20,341$.

Trecho 793 - Córrego sem nome (nascente até a confluência do Córrego da Capelinha com o Córrego da Capelinha): **Classe 2**, com coordenada inicial: $x = -44,121$, $y = -20,372$; coordenada final: $x = -44,119$, $y = -20,352$.

Trecho 794 - Córrego da Capelinha (Córrego sem nome até a confluência com o Ribeirão da Mutuca): **Classe 2**, com coordenada inicial: $x = -44,119$, $y = -20,352$; coordenada final: $x = -44,113$, $y = -20,344$.

Trecho 795 - Córrego Escuro (nascente até a confluência com o Córrego da Capelinha): **Classe 2**, com coordenada inicial: $x = -44,106$, $y = -20,364$; coordenada final: $x = -44,114$, $y = -20,345$.

Trecho 796 - Córrego sem nome (nascente até a confluência com o Córrego Escuro): **Classe 2**, com coordenada inicial: $x = -44,107$, $y = -20,35$; coordenada final: $x = -44,111$, $y = -20,349$.

Trecho 797 - Córrego sem nome (nascente até a confluência com o Córrego Escuro): **Classe 2**, com coordenada inicial: $x = -44,114$, $y = -20,354$; coordenada final: $x = -44,111$, $y = -20,354$.

Trecho 798 - Córrego sem nome (nascente até a confluência com o Córrego Escuro): **Classe 2**, com coordenada inicial: $x = -44,104$, $y = -20,358$; coordenada final: $x = -44,109$, $y = -20,357$.

Trecho 799 - Córrego sem nome (nascente até a confluência com o Córrego Escuro): **Classe 2**, com coordenada inicial: $x = -44,111$, $y = -20,359$; coordenada final: $x = -44,108$, $y = -20,357$.

Trecho 800 - Córrego sem nome (nascente até a confluência com o Córrego da Capelinha): **Classe 2**, com coordenada inicial: $x = -44,122$, $y = -20,351$; coordenada final: $x = -44,119$, $y = -20,351$.

Trecho 801 - Córrego da Capelinha (nascente até a confluência com o Córrego sem nome): **Classe 2**, com coordenada inicial: $x = -44,113$, $y = -20,37$; coordenada final: $x = -44,119$, $y = -20,352$.

Trecho 802 - Córrego sem nome (nascente até a confluência com o Córrego da Capelinha): **Classe 2**, com coordenada inicial: $x = -44,113$, $y = -20,359$; coordenada final: $x = -44,116$, $y = -20,358$.

Trecho 803 - Córrego sem nome (nascente até a confluência com o Córrego da Capelinha): **Classe 2**, com coordenada inicial: $x = -44,119$, $y = -20,359$; coordenada final: $x = -44,116$, $y = -20,358$.

Trecho 804 - Córrego sem nome (nascente até a confluência com o Córrego da Capelinha): **Classe 2**, com coordenada inicial: $x = -44,113$, $y = -20,361$; coordenada final: $x = -44,116$, $y = -20,359$.

Trecho 805 - Córrego sem nome (nascente até a confluência com o Córrego da Capelinha): **Classe 2**, com coordenada inicial: $x = -44,118$, $y = -20,362$; coordenada final: $x = -44,116$, $y = -20,36$.

Trecho 806 - Córrego sem nome (nascente até a confluência com o Córrego da Capelinha): **Classe 2**, com coordenada inicial: $x = -44,117$, $y = -20,366$; coordenada final: $x = -44,115$, $y = -20,361$.

Trecho 807 - Córrego sem nome (nascente até a confluência com o Córrego da Capelinha): **Classe 2**, com coordenada inicial: $x = -44,112$, $y = -20,362$; coordenada final: $x = -44,115$, $y = -20,362$.

Trecho 808 - Córrego sem nome (nascente até a confluência com o Córrego da Capelinha): **Classe 2**, com coordenada inicial: $x = -44,112$, $y = -20,364$; coordenada final: $x = -44,114$, $y = -20,363$.

Trecho 809 - Córrego sem nome (nascente até a confluência com o Córrego da Capelinha): **Classe 2**, com coordenada inicial: $x = -44,116$, $y = -20,369$; coordenada final: $x = -44,114$, $y = -20,367$.

Trecho 810 - Córrego sem nome (nascente até a confluência com o Córrego sem nome): **Classe 2**, com coordenada inicial: $x = -44,124$, $y = -20,352$; coordenada final: $x = -44,121$, $y = -20,354$.

Trecho 811 - Córrego sem nome (nascente até a confluência com o Córrego sem nome): **Classe 2**, com coordenada inicial: $x = -44,129$, $y = -20,36$; coordenada final: $x = -44,122$, $y = -20,356$.

Trecho 812 - Córrego sem nome (nascente até a confluência com o Córrego sem nome): **Classe 2**, com coordenada inicial: $x = -44,127$, $y = -20,354$; coordenada final: $x = -44,124$, $y = -20,356$.

Trecho 813 - Córrego sem nome (nascente até a confluência com o Córrego sem nome): **Classe 2**, com coordenada inicial: $x = -44,128$, $y = -20,366$; coordenada final: $x = -44,123$, $y = -20,361$.

Trecho 814 - Córrego sem nome (nascente até a confluência com o Córrego sem nome): **Classe 2**, com coordenada inicial: $x = -44,12$, $y = -20,364$; coordenada final: $x = -44,123$, $y = -20,363$.

Trecho 815 - Córrego sem nome (nascente até a confluência com o Córrego sem nome): **Classe 2**, com coordenada inicial: $x = -44,127$, $y = -20,37$; coordenada final: $x = -44,123$, $y = -20,365$.

Trecho 816 - Córrego sem nome (nascente até a confluência com o Córrego sem nome): **Classe 2**, com coordenada inicial: $x = -44,125$, $y = -20,371$; coordenada final: $x = -44,122$, $y = -20,368$.

Trecho 817 - Córrego sem nome (nascente até a confluência com o Ribeirão da Mutuca): **Classe 2**, com coordenada inicial: $x = -44,114$, $y = -20,34$; coordenada final: $x = -44,114$, $y = -20,344$.

Trecho 818 - Córrego sem nome (nascente até a confluência com o Ribeirão da Mutuca): **Classe 2**, com coordenada inicial: $x = -44,119$, $y = -20,338$; coordenada final: $x = -44,118$, $y = -20,344$.

Trecho 819 - Córrego sem nome (nascente até a confluência com o Córrego sem nome): **Classe 2**, com coordenada inicial: $x = -44,123$, $y = -20,339$; coordenada final: $x = -44,12$, $y = -20,341$.

Trecho 820 - Córrego sem nome (nascente até a confluência com o Ribeirão da Mutuca): **Classe 2**, com coordenada inicial: $x = -44,125$, $y = -20,341$; coordenada final: $x = -44,122$, $y = -20,345$.

Trecho 821 - Córrego sem nome (nascente até a confluência com o Ribeirão da Mutuca): **Classe 2**, com coordenada inicial: $x = -44,124$, $y = -20,349$; coordenada final: $x = -44,124$, $y = -20,346$.

Trecho 822 - Córrego sem nome (nascente até a confluência com o Ribeirão da Mutuca): **Classe 2**, com coordenada inicial: $x = -44,141$, $y = -20,345$; coordenada final: $x = -44,127$, $y = -20,347$.

Trecho 823 - Córrego sem nome (nascente até a confluência com o Córrego sem nome): **Classe 2**, com coordenada inicial: $x = -44,13$, $y = -20,341$; coordenada final: $x = -44,131$, $y = -20,346$.

Trecho 824 - Córrego sem nome (nascente até a confluência com o Córrego sem nome): **Classe 2**, com coordenada inicial: $x = -44,137$, $y = -20,345$; coordenada final: $x = -44,135$, $y = -20,344$.

Trecho 825 - Córrego sem nome (nascente até a confluência com o Córrego sem nome): **Classe 2**, com coordenada inicial: $x = -44,133$, $y = -20,341$; coordenada final: $x = -44,135$, $y = -20,344$.

Trecho 826 - Córrego sem nome (nascente até a confluência com o Ribeirão da Mutuca): **Classe 2**, com coordenada inicial: $x = -44,134$, $y = -20,347$; coordenada final: $x = -44,13$, $y = -20,348$.

Trecho 827 - Córrego sem nome (nascente até a confluência com o Ribeirão da Mutuca): **Classe 2**, com coordenada inicial: $x = -44,134$, $y = -20,364$; coordenada final: $x = -44,133$, $y = -20,352$.

Trecho 828 - Córrego sem nome (nascente até a confluência com o Córrego sem nome): **Classe 2**, com coordenada inicial: $x = -44,136$, $y = -20,362$; coordenada final: $x = -44,133$, $y = -20,36$.

Trecho 829 - Córrego sem nome (nascente até a confluência com o Córrego sem nome): **Classe 2**, com coordenada inicial: $x = -44,131$, $y = -20,362$; coordenada final: $x = -44,133$, $y = -20,361$.

Trecho 830 - Córrego sem nome (nascente até a confluência com o Ribeirão da Mutuca): **Classe 2**, com coordenada inicial: $x = -44,139$, $y = -20,35$; coordenada final: $x = -44,136$, $y = -20,353$.

Trecho 831 - Córrego sem nome (nascente até a confluência com o Ribeirão da Mutuca): **Classe 2**, com coordenada inicial: $x = -44,136$, $y = -20,357$; coordenada final: $x = -44,137$, $y = -20,354$.

Trecho 832 - Córrego sem nome (nascente até a confluência com o Ribeirão da Mutuca): **Classe 2**, com coordenada inicial: $x = -44,138$, $y = -20,357$; coordenada final: $x = -44,139$, $y = -20,354$.

Trecho 833 - Córrego sem nome (nascente até a confluência com o Ribeirão da Mutuca): **Classe 2**, com coordenada inicial: $x = -44,147$, $y = -20,346$; coordenada final: $x = -44,142$, $y = -20,354$.

Trecho 834 - Córrego sem nome (nascente até a confluência com o Córrego sem nome): **Classe 2**, com coordenada inicial: $x = -44,143$, $y = -20,348$; coordenada final: $x = -44,143$, $y = -20,354$.

Trecho 835 - Córrego sem nome (nascente até a confluência com o Córrego sem nome): **Classe 2**, com coordenada inicial: $x = -44,15$, $y = -20,352$; coordenada final: $x = -44,146$, $y = -20,353$.

Trecho 836 - Córrego sem nome (nascente até a confluência com o Ribeirão da Mutuca): **Classe 2**, com coordenada inicial: $x = -44,141$, $y = -20,359$; coordenada final: $x = -44,143$, $y = -20,356$.

Trecho 837 - Córrego sem nome (nascente até a confluência com o Ribeirão da Mutuca): **Classe 2**, com coordenada inicial: $x = -44,144$, $y = -20,361$; coordenada final: $x = -44,145$, $y = -20,357$.

Trecho 838 - Córrego sem nome (nascente até a confluência com o Ribeirão da Mutuca): **Classe 2**, com coordenada inicial: $x = -44,156$, $y = -20,357$; coordenada final: $x = -44,148$, $y = -20,358$.

Trecho 839 - Córrego sem nome (nascente até a confluência com o Córrego sem nome): **Classe 2**, com coordenada inicial: $x = -44,153$, $y = -20,358$; coordenada final: $x = -44,151$, $y = -20,356$.

Trecho 840 - Córrego sem nome (nascente até a confluência com o Córrego sem nome): **Classe 2**, com coordenada inicial: $x = -44,153$, $y = -20,352$; coordenada final: $x = -44,152$, $y = -20,355$.

Trecho 841 - Córrego sem nome (nascente até a confluência com o Córrego sem nome): **Classe 2**, com coordenada inicial: $x = -44,156$, $y = -20,353$; coordenada final: $x = -44,153$, $y = -20,354$.

Trecho 842 - Córrego sem nome (nascente até a confluência com o Ribeirão da Mutuca): **Classe 2**, com coordenada inicial: $x = -44,147$, $y = -20,361$; coordenada final: $x = -44,148$, $y = -20,358$.

Trecho 843 - Córrego sem nome (nascente até a confluência com o Ribeirão da Mutuca): **Classe 2**, com coordenada inicial: $x = -44,154$, $y = -20,359$; coordenada final: $x = -44,151$, $y = -20,361$.

Trecho 844 - Córrego sem nome (nascente até a confluência com o Ribeirão da Mutuca): **Classe 2**, com coordenada inicial: $x = -44,154$, $y = -20,364$; coordenada final: $x = -44,151$, $y = -20,361$.

Trecho 845 - Córrego sem nome (nascente até a confluência com o Rio Paraopeba): **Classe 2**, com coordenada inicial: $x = -44,095$, $y = -20,31$; coordenada final: $x = -44,105$, $y = -20,309$.

Trecho 846 - Córrego sem nome (nascente até a confluência com o Rio Paraopeba): **Classe 2**, com coordenada inicial: $x = -44,112$, $y = -20,306$; coordenada final: $x = -44,105$, $y = -20,309$.

Trecho 847 - Córrego sem nome (nascente até a confluência com o Córrego sem nome): **Classe 2**, com coordenada inicial: $x = -44,11$, $y = -20,304$; coordenada final: $x = -44,108$, $y = -20,307$.

Trecho 848 - Córrego sem nome (nascente até a confluência com o Rio Paraopeba): **Classe 2**, com coordenada inicial: $x = -44,105$, $y = -20,303$; coordenada final: $x = -44,104$, $y = -20,305$.

Trecho 849 - Córrego sem nome (nascente até a confluência com o Rio Paraopeba): **Classe 2**, com coordenada inicial: $x = -44,104$, $y = -20,301$; coordenada final: $x = -44,102$, $y = -20,305$.

Trecho 850 - Córrego sem nome (nascente até a confluência com o Córrego sem nome): **Classe 2**, com coordenada inicial: $x = -44,101$, $y = -20,299$; coordenada final: $x = -44,102$, $y = -20,301$.

Trecho 851 - Córrego sem nome (nascente até a confluência com o Rio Paraopeba): **Classe 2**, com coordenada inicial: $x = -44,098$, $y = -20,296$; coordenada final: $x = -44,097$, $y = -20,3$.

Trecho 852 - Córrego sem nome (nascente até a confluência com o Córrego sem nome): **Classe 2**, com coordenada inicial: $x = -44,099$, $y = -20,298$; coordenada final: $x = -44,097$, $y = -20,298$.

Trecho 853 - Córrego sem nome (nascente até a confluência com o Rio Paraopeba): **Classe 2**, com coordenada inicial: $x = -44,096$, $y = -20,306$; coordenada final: $x = -44,095$, $y = -20,301$.

Trecho 854 - Córrego sem nome (nascente até a confluência com o Rio Paraopeba): **Classe 2**, com coordenada inicial: $x = -44,084$, $y = -20,293$; coordenada final: $x = -44,091$, $y = -20,304$.

Trecho 855 - Córrego sem nome (nascente até a confluência com o Córrego sem nome): **Classe 2**, com coordenada inicial: $x = -44,093$, $y = -20,297$; coordenada final: $x = -44,089$, $y = -20,301$.

Trecho 856 - Córrego sem nome (nascente até a confluência com o Córrego sem nome): **Classe 2**, com coordenada inicial: $x = -44,09$, $y = -20,297$; coordenada final: $x = -44,089$, $y = -20,299$.

Trecho 857 - Córrego sem nome (nascente até a confluência com o Rio Paraopeba): **Classe 2**, com coordenada inicial: $x = -44,082$, $y = -20,3$; coordenada final: $x = -44,088$, $y = -20,304$.

Trecho 858 - Córrego sem nome (nascente até a confluência com o Córrego sem nome): **Classe 2**, com coordenada inicial: $x = -44,083$, $y = -20,299$; coordenada final: $x = -44,084$, $y = -20,301$.

Trecho 859 - Córrego sem nome (nascente até a confluência com o Rio Paraopeba): **Classe 2**, com coordenada inicial: $x = -44,089$, $y = -20,309$; coordenada final: $x = -44,087$, $y = -20,304$.

Trecho 860 - Córrego sem nome (nascente até a confluência com o Rio Paraopeba): **Classe 2**, com coordenada inicial: $x = -44,079$, $y = -20,291$; coordenada final: $x = -44,083$, $y = -20,304$.

Trecho 861 - Córrego sem nome (nascente até a confluência com o Córrego sem nome): **Classe 2**, com coordenada inicial: $x = -44,08$, $y = -20,302$; coordenada final: $x = -44,079$, $y = -20,304$.

Trecho 862 - Córrego sem nome (nascente até a confluência com o Córrego sem nome): **Classe 2**, com coordenada inicial: $x = -44,069$, $y = -20,301$; coordenada final: $x = -44,077$, $y = -20,302$.

Trecho 863 - Córrego sem nome (nascente até a confluência com o Córrego sem nome): **Classe 2**, com coordenada inicial: $x = -44,071$, $y = -20,304$; coordenada final: $x = -44,073$, $y = -20,303$.

Trecho 864 - Córrego sem nome (nascente até a confluência com o Córrego sem nome): **Classe 2**, com coordenada inicial: $x = -44,071$, $y = -20,299$; coordenada final: $x = -44,075$, $y = -20,299$.

Trecho 865 - Córrego sem nome (nascente até a confluência com o Córrego sem nome): **Classe 2**, com coordenada inicial: $x = -44,07$, $y = -20,297$; coordenada final: $x = -44,075$, $y = -20,297$.

Trecho 866 - Córrego sem nome (nascente até a confluência com o Córrego sem nome): **Classe 2**, com coordenada inicial: $x = -44,079$, $y = -20,296$; coordenada final: $x = -44,077$, $y = -20,295$.

Trecho 867 - Córrego dos Gomes ou Taquaraçu (nascente até a confluência com o Rio Paraopeba): **Classe 2**, com coordenada inicial: $x = -44,032$, $y = -20,289$; coordenada final: $x = -44,083$, $y = -20,308$.

Trecho 868 - Córrego sem nome (nascente até a confluência com o Córrego dos Gomes ou Taquaraçu): **Classe 2**, com coordenada inicial: $x = -44,078$, $y = -20,316$; coordenada final: $x = -44,077$, $y = -20,311$.

Trecho 869 - Córrego sem nome (nascente até a confluência com o Córrego dos Gomes ou Taquaraçu): **Classe 2**, com coordenada inicial: $x = -44,069$, $y = -20,307$; coordenada final: $x = -44,075$, $y = -20,311$.

Trecho 870 - Córrego sem nome (nascente até a confluência com o Córrego sem nome): **Classe 2**, com coordenada inicial: $x = -44,074$, $y = -20,307$; coordenada final: $x = -44,074$, $y = -20,309$.

Trecho 871 - Córrego sem nome (nascente até a confluência com o Córrego sem nome): **Classe 2**, com coordenada inicial: $x = -44,07$, $y = -20,309$; coordenada final: $x = -44,073$, $y = -20,309$.

Trecho 872 - Córrego sem nome (nascente até a confluência com o Córrego dos Gomes ou Taquaraçu): **Classe 2**, com coordenada inicial: $x = -44,068$, $y = -20,315$; coordenada final: $x = -44,07$, $y = -20,312$.

Trecho 873 - Córrego sem nome (nascente até a confluência com o Córrego dos Gomes ou Taquaraçu): **Classe 2**, com coordenada inicial: $x = -44,064$, $y = -20,314$; coordenada final: $x = -44,068$, $y = -20,312$.

Trecho 874 - Córrego sem nome (nascente até a confluência com o Córrego dos Gomes ou Taquaraçu): **Classe 2**, com coordenada inicial: $x = -44,066$, $y = -20,298$; coordenada final: $x = -44,065$, $y = -20,308$.

Trecho 875 - Córrego sem nome (nascente até a confluência com o Córrego dos Gomes ou Taquaraçu): **Classe 2**, com coordenada inicial: $x = -44,064$, $y = -20,305$; coordenada final: $x = -44,064$, $y = -20,307$.

Trecho 876 - Córrego sem nome (nascente até a confluência com o Córrego dos Gomes ou Taquaraçu): **Classe 2**, com coordenada inicial: $x = -44,056$, $y = -20,314$; coordenada final: $x = -44,063$, $y = -20,307$.

Trecho 877 - Córrego sem nome (nascente até a confluência com o Córrego sem nome): **Classe 2**, com coordenada inicial: $x = -44,061$, $y = -20,312$; coordenada final: $x = -44,06$, $y = -20,309$.

Trecho 878 - Córrego sem nome (nascente até a confluência com o Córrego sem nome): **Classe 2**, com coordenada inicial: $x = -44,055$, $y = -20,309$; coordenada final: $x = -44,059$, $y = -20,31$.

Trecho 879 - Córrego sem nome (nascente até a confluência com o Córrego dos Gomes ou Taquaraçu): **Classe 2**, com coordenada inicial: $x = -44,054$, $y = -20,307$; coordenada final: $x = -44,06$, $y = -20,305$.

Trecho 880 - Córrego sem nome (nascente até a confluência com o Córrego dos Gomes ou Taquaraçu): **Classe 2**, com coordenada inicial: $x = -44,059$, $y = -20,292$; coordenada final: $x = -44,06$, $y = -20,304$.

Trecho 881 - Córrego sem nome (nascente até a confluência com o Córrego sem nome): **Classe 2**, com coordenada inicial: $x = -44,064$, $y = -20,302$; coordenada final: $x = -44,061$, $y = -20,302$.

Trecho 882 - Córrego sem nome (nascente até a confluência com o Córrego sem nome): **Classe 2**, com coordenada inicial: $x = -44,064$, $y = -20,299$; coordenada final: $x = -44,061$, $y = -20,301$.

Trecho 883 - Córrego sem nome (nascente até a confluência com o Córrego sem nome): **Classe 2**, com coordenada inicial: $x = -44,064$, $y = -20,296$; coordenada final: $x = -44,061$, $y = -20,297$.

Trecho 884 - Córrego sem nome (nascente até a confluência com o Córrego sem nome): **Classe 2**, com coordenada inicial: $x = -44,062$, $y = -20,293$; coordenada final: $x = -44,061$, $y = -20,296$.

Trecho 885 - Córrego sem nome (nascente até a confluência com o Córrego sem nome): **Classe 2**, com coordenada inicial: $x = -44,057$, $y = -20,295$; coordenada final: $x = -44,06$, $y = -20,296$.

Trecho 886 - Córrego sem nome (nascente até a confluência com o Córrego dos Gomes ou Taquaraçu): **Classe 2**, com coordenada inicial: $x = -44,055$, $y = -20,297$; coordenada final: $x = -44,056$, $y = -20,301$.

Trecho 887 - Córrego sem nome (nascente até a confluência com o Córrego sem nome): **Classe 2**, com coordenada inicial: $x = -44,058$, $y = -20,298$; coordenada final: $x = -44,056$, $y = -20,3$.

Trecho 888 - Córrego sem nome (nascente até a confluência com o Córrego dos Gomes ou Taquaraçu): **Classe 2**, com coordenada inicial: $x = -44,053$, $y = -20,306$; coordenada final: $x = -44,054$, $y = -20,301$.

Trecho 889 - Córrego sem nome (nascente até a confluência com o Córrego dos Gomes ou Taquaraçu): **Classe 2**, com coordenada inicial: $x = -44,049$, $y = -20,308$; coordenada final: $x = -44,052$, $y = -20,301$.

Trecho 890 - Córrego sem nome (nascente até a confluência com o Córrego dos Gomes ou Taquaraçu): **Classe 2**, com coordenada inicial: $x = -44,051$, $y = -20,292$; coordenada final: $x = -44,051$, $y = -20,301$.

Trecho 891 - Córrego sem nome (nascente até a confluência com o Córrego sem nome): **Classe 2**, com coordenada inicial: $x = -44,053$, $y = -20,297$; coordenada final: $x = -44,051$, $y = -20,297$.

Trecho 892 - Córrego sem nome (nascente até a confluência com o Córrego sem nome): **Classe 2**, com coordenada inicial: $x = -44,055$, $y = -20,293$; coordenada final: $x = -44,053$, $y = -20,294$.

Trecho 893 - Córrego sem nome (nascente até a confluência com o Córrego sem nome): **Classe 2**, com coordenada inicial: $x = -44,053$, $y = -20,291$; coordenada final: $x = -44,053$, $y = -20,293$.

Trecho 894 - Córrego sem nome (nascente até a confluência com o Córrego dos Gomes ou Taquaraçu): **Classe 2**, com coordenada inicial: $x = -44,039$, $y = -20,303$; coordenada final: $x = -44,048$, $y = -20,301$.

Trecho 895 - Córrego sem nome (nascente até a confluência com o Córrego sem nome): **Classe 2**, com coordenada inicial: $x = -44,046$, $y = -20,306$; coordenada final: $x = -44,047$, $y = -20,301$.

Trecho 896 - Córrego sem nome (nascente até a confluência com o Córrego sem nome): **Classe 2**, com coordenada inicial: $x = -44,043$, $y = -20,306$; coordenada final: $x = -44,045$, $y = -20,302$.

Trecho 897 - Córrego sem nome (nascente até a confluência com o Córrego sem nome): **Classe 2**, com coordenada inicial: $x = -44,041$, $y = -20,302$; coordenada final: $x = -44,043$, $y = -20,302$.

Trecho 898 - Córrego sem nome (nascente até a confluência com o Córrego dos Gomes ou Taquaraçu): **Classe 2**, com coordenada inicial: $x = -44,042$, $y = -20,3$; coordenada final: $x = -44,046$, $y = -20,298$.

Trecho 899 - Córrego sem nome (nascente até a confluência com o Córrego dos Gomes ou Taquaraçu): **Classe 2**, com coordenada inicial: $x = -44,036$, $y = -20,299$; coordenada final: $x = -44,044$, $y = -20,296$.

Trecho 900 - Córrego sem nome (nascente até a confluência com o Córrego sem nome): **Classe 2**, com coordenada inicial: $x = -44,039$, $y = -20,3$; coordenada final: $x = -44,04$, $y = -20,298$.

Trecho 901 - Córrego sem nome (nascente até a confluência com o Córrego dos Gomes ou Taquaraçu): **Classe 2**, com coordenada inicial: $x = -44,049$, $y = -20,292$; coordenada final: $x = -44,044$, $y = -20,296$.

Trecho 902 - Córrego sem nome (nascente até a confluência com o Córrego dos Gomes ou Taquaraçu): **Classe 2**, com coordenada inicial: $x = -44,049$, $y = -20,286$; coordenada final: $x = -44,042$, $y = -20,293$.

Trecho 903 - Córrego sem nome (nascente até a confluência com o Córrego sem nome): **Classe 2**, com coordenada inicial: $x = -44,042$, $y = -20,286$; coordenada final: $x = -44,044$, $y = -20,289$.

Trecho 904 - Córrego sem nome (nascente até a confluência com o Córrego dos Gomes ou Taquaraçu): **Classe 2**, com coordenada inicial: $x = -44,039$, $y = -20,289$; coordenada final: $x = -44,039$, $y = -20,291$.

Trecho 905 - Córrego sem nome (nascente até a confluência com o Córrego dos Gomes ou Taquaraçu): **Classe 2**, com coordenada inicial: $x = -44,034$, $y = -20,296$; coordenada final: $x = -44,038$, $y = -20,291$.

Trecho 906 - Córrego sem nome (nascente até a confluência com o Córrego dos Gomes ou Taquaraçu): **Classe 2**, com coordenada inicial: $x = -44,035$, $y = -20,288$; coordenada final: $x = -44,036$, $y = -20,291$.

Trecho 907 - Córrego sem nome (nascente até a confluência com o Córrego dos Gomes ou Taquaraçu): **Classe 2**, com coordenada inicial: $x = -44,033$, $y = -20,293$; coordenada final: $x = -44,035$, $y = -20,291$.

Trecho 908 - Córrego sem nome (nascente até a confluência com o Rio Paraopeba): **Classe 2**, com coordenada inicial: $x = -44,08$, $y = -20,315$; coordenada final: $x = -44,082$, $y = -20,312$.

Trecho 909 - Córrego sem nome (nascente até a confluência com o Rio Paraopeba): **Classe 2**, com coordenada inicial: $x = -44,09$, $y = -20,312$; coordenada final: $x = -44,083$, $y = -20,313$.

Trecho 910 - Córrego sem nome (nascente até a confluência com o Córrego sem nome): **Classe 2**, com coordenada inicial: $x = -44,088$, $y = -20,311$; coordenada final: $x = -44,088$, $y = -20,313$.

Trecho 911 - Córrego sem nome (nascente até a confluência com o Rio Paraopeba): **Classe 2**, com coordenada inicial: $x = -44,083$, $y = -20,319$; coordenada final: $x = -44,085$, $y = -20,315$.

Trecho 912 - Córrego sem nome (nascente até a confluência com o Rio Paraopeba): **Classe 2**, com coordenada inicial: $x = -44,094$, $y = -20,315$; coordenada final: $x = -44,088$, $y = -20,317$.

Trecho 913 - Córrego sem nome (nascente até a confluência com o Rio Paraopeba): **Classe 2**, com coordenada inicial: $x = -44,096$, $y = -20,316$; coordenada final: $x = -44,088$, $y = -20,318$.

Trecho 914 - Córrego sem nome (nascente até a confluência com o Córrego sem nome): **Classe 2**, com coordenada inicial: $x = -44,093$, $y = -20,322$; coordenada final: $x = -44,09$, $y = -20,318$.

Trecho 915 - Córrego sem nome (nascente até a confluência com o Córrego sem nome): **Classe 2**, com coordenada inicial: $x = -44,091$, $y = -20,323$; coordenada final: $x = -44,092$, $y = -20,321$.

Trecho 916 - Córrego sem nome (nascente até a confluência com o Rio Paraopeba): **Classe 2**, com coordenada inicial: $x = -44,089$, $y = -20,323$; coordenada final: $x = -44,088$, $y = -20,32$.

Trecho 917 - Córrego sem nome (nascente até a confluência com o Rio Paraopeba): **Classe 2**, com coordenada inicial: $x = -44,082$, $y = -20,321$; coordenada final: $x = -44,085$, $y = -20,322$.

Trecho 918 - Córrego sem nome (nascente até a confluência com o Córrego sem nome): **Classe 2**, com coordenada inicial: $x = -44,081$, $y = -20,323$; coordenada final: $x = -44,083$, $y = -20,323$.

Trecho 919 - Córrego sem nome (nascente até a confluência com o Rio Paraopeba): **Classe 2**, com coordenada inicial: $x = -44,09$, $y = -20,329$; coordenada final: $x = -44,086$, $y = -20,327$.

Trecho 920 - Córrego sem nome (nascente até a confluência com o Rio Paraopeba): **Classe 2**, com coordenada inicial: $x = -44,085$, $y = -20,332$; coordenada final: $x = -44,085$, $y = -20,328$.

Trecho 921 - Córrego sem nome (nascente até a confluência com o Rio Paraopeba): **Classe 2**, com coordenada inicial: $x = -44,083$, $y = -20,334$; coordenada final: $x = -44,08$, $y = -20,328$.

Trecho 922 - Córrego sem nome (nascente até a confluência com o Córrego sem nome): **Classe 2**, com coordenada inicial: $x = -44,075$, $y = -20,332$; coordenada final: $x = -44,078$, $y = -20,329$.

Trecho 923 - Córrego sem nome (nascente até a confluência com o Córrego sem nome): **Classe 2**, com coordenada inicial: $x = -44,08$, $y = -20,334$; coordenada final: $x = -44,079$, $y = -20,331$.

Trecho 924 - Córrego sem nome (nascente até a confluência com o Rio Paraopeba): **Classe 2**, com coordenada inicial: $x = -44,075$, $y = -20,327$; coordenada final: $x = -44,077$, $y = -20,325$.

Trecho 925 - Córrego sem nome (nascente até a confluência com o Rio Paraopeba): **Classe 2**, com coordenada inicial: $x = -44,077$, $y = -20,321$; coordenada final: $x = -44,075$, $y = -20,324$.

Trecho 926 - Córrego sem nome (nascente até a confluência com o Rio Paraopeba): **Classe 2**, com coordenada inicial: $x = -44,075$, $y = -20,319$; coordenada final: $x = -44,072$, $y = -20,321$.

Trecho 927 - Córrego sem nome (nascente até a confluência com o Rio Paraopeba): **Classe 2**, com coordenada inicial: $x = -44,067$, $y = -20,317$; coordenada final: $x = -44,071$, $y = -20,321$.

Trecho 928 - Córrego sem nome (nascente até a confluência com o Rio Paraopeba): **Classe 2**, com coordenada inicial: $x = -44,065$, $y = -20,32$; coordenada final: $x = -44,07$, $y = -20,322$.

Trecho 929 - Córrego sem nome (nascente até a confluência com o Rio Paraopeba): **Classe 2**, com coordenada inicial: $x = -44,071$, $y = -20,327$; coordenada final: $x = -44,068$, $y = -20,324$.

Trecho 930 - Córrego sem nome (nascente até a confluência do Córrego Pedra Negra com o Córrego Pedra Negra): **Classe Classe Especial**, com coordenada inicial: $x = -43,959$, $y = -20,271$; coordenada final: $x = -43,97$, $y = -20,28$. **Classe mandatória para unidade de conservação.**

Trecho 931 - Córrego sem nome (nascente até a confluência do Córrego dos Antunes com o Córrego dos Antunes): **Classe Classe Especial**, com coordenada inicial: $x =$

-43,947, $y = -20,306$; coordenada final: $x = -43,951$, $y = -20,316$. **Classe mandatória para unidade de conservação.**

Trecho 932 - Córrego dos Antunes (Córrego sem nome até a confluência com o Córrego sem nome): **Classe Classe Especial**, com coordenada inicial: $x = -43,951$, $y = -20,316$; coordenada final: $x = -43,951$, $y = -20,316$. **Classe mandatória para unidade de conservação.**

Trecho 933 - Córrego sem nome (nascente até a confluência do Córrego sem nome com o Córrego sem nome): **Classe Classe Especial**, com coordenada inicial: $x = -43,95$, $y = -20,327$; coordenada final: $x = -43,955$, $y = -20,324$. **Classe mandatória para unidade de conservação.**

Trecho 934 - Córrego sem nome (nascente até a confluência do Córrego sem nome com o Córrego sem nome): **Classe Classe Especial**, com coordenada inicial: $x = -43,952$, $y = -20,305$; coordenada final: $x = -43,955$, $y = -20,312$. **Classe mandatória para unidade de conservação.**

Trecho 935 - Córrego sem nome (nascente até a confluência com o Córrego sem nome): **Classe Classe Especial**, com coordenada inicial: $x = -43,951$, $y = -20,31$; coordenada final: $x = -43,954$, $y = -20,31$. **Classe mandatória para unidade de conservação.**

Trecho 936 - Córrego sem nome (nascente até a confluência com o Córrego sem nome): **Classe Classe Especial**, com coordenada inicial: $x = -43,956$, $y = -20,308$; coordenada final: $x = -43,954$, $y = -20,31$. **Classe mandatória para unidade de conservação.**

Trecho 937 - Córrego dos Antunes (nascente até a confluência com o Córrego sem nome): **Classe Classe Especial**, com coordenada inicial: $x = -43,942$, $y = -20,325$; coordenada final: $x = -43,951$, $y = -20,316$. **Classe mandatória para unidade de conservação.**

Trecho 938 - Córrego sem nome (nascente até a confluência com o Córrego dos Antunes): **Classe Classe Especial**, com coordenada inicial: $x = -43,942$, $y = -20,318$; coordenada final: $x = -43,946$, $y = -20,319$. **Classe mandatória para unidade de conservação.**

Trecho 939 - Córrego sem nome (nascente até a confluência com o Córrego dos Antunes): **Classe Classe Especial**, com coordenada inicial: $x = -43,945$, $y = -20,325$; coordenada final: $x = -43,944$, $y = -20,322$. **Classe mandatória para unidade de conservação.**

Trecho 940 - Córrego sem nome (nascente até a confluência com o Córrego dos Antunes): **Classe Classe Especial**, com coordenada inicial: $x = -43,941$, $y = -20,323$;

coordenada final: $x = -43,944$, $y = -20,323$. **Classe mandatória para unidade de conservação.**

Trecho 941 - Córrego sem nome (nascente até a confluência com o Córrego sem nome): **Classe Classe Especial**, com coordenada inicial: $x = -43,943$, $y = -20,313$; coordenada final: $x = -43,947$, $y = -20,314$. **Classe mandatória para unidade de conservação.**

Trecho 942 - Córrego sem nome (nascente até a confluência com o Córrego sem nome): **Classe Classe Especial**, com coordenada inicial: $x = -43,943$, $y = -20,31$; coordenada final: $x = -43,946$, $y = -20,311$. **Classe mandatória para unidade de conservação.**

Trecho 943 - Córrego sem nome (nascente até a confluência com o Córrego sem nome): **Classe Classe Especial**, com coordenada inicial: $x = -43,949$, $y = -20,308$; coordenada final: $x = -43,946$, $y = -20,309$. **Classe mandatória para unidade de conservação.**

Trecho 944 - Córrego sem nome (nascente até a confluência com o Córrego sem nome): **Classe Classe Especial**, com coordenada inicial: $x = -43,945$, $y = -20,307$; coordenada final: $x = -43,946$, $y = -20,309$. **Classe mandatória para unidade de conservação.**

Trecho 945 - Córrego dos Vieiras (nascente até a confluência com o Córrego sem nome): **Classe Classe Especial**, com coordenada inicial: $x = -43,947$, $y = -20,293$; coordenada final: $x = -43,958$, $y = -20,296$. **Classe mandatória para unidade de conservação.**

Trecho 946 - Córrego sem nome (nascente até a confluência do Córrego sem nome com o Córrego sem nome): **Classe Classe Especial**, com coordenada inicial: $x = -43,954$, $y = -20,303$; coordenada final: $x = -43,957$, $y = -20,302$. **Classe mandatória para unidade de conservação.**

Trecho 947 - Córrego sem nome (nascente até a confluência do Córrego sem nome com o Córrego sem nome): **Classe Classe Especial**, com coordenada inicial: $x = -43,955$, $y = -20,301$; coordenada final: $x = -43,957$, $y = -20,302$. **Classe mandatória para unidade de conservação.**

Trecho 948 - Córrego sem nome (nascente até a confluência com o Córrego dos Vieiras): **Classe Classe Especial**, com coordenada inicial: $x = -43,963$, $y = -20,291$; coordenada final: $x = -43,963$, $y = -20,294$. **Classe mandatória para unidade de conservação.**

Trecho 949 - Córrego sem nome (nascente até a confluência do Córrego sem nome com o Córrego sem nome): **Classe Classe Especial**, com coordenada inicial: $x =$

-43,956, y = -20,291; coordenada final: x = -43,962, y = -20,294. **Classe mandatória para unidade de conservação.**

Trecho 950 - Córrego sem nome (nascente até a confluência do Córrego sem nome com o Córrego sem nome): **Classe Classe Especial**, com coordenada inicial: x = -43,959, y = -20,29; coordenada final: x = -43,962, y = -20,294. **Classe mandatória para unidade de conservação.**

Trecho 951 - Córrego sem nome (nascente até a confluência do Córrego dos Vieiras com o Córrego dos Vieiras): **Classe Classe Especial**, com coordenada inicial: x = -43,948, y = -20,303; coordenada final: x = -43,958, y = -20,296. **Classe mandatória para unidade de conservação.**

Trecho 952 - Córrego sem nome (nascente até a confluência com o Córrego sem nome): **Classe Classe Especial**, com coordenada inicial: x = -43,947, y = -20,3; coordenada final: x = -43,95, y = -20,301. **Classe mandatória para unidade de conservação.**

Trecho 953 - Córrego sem nome (nascente até a confluência com o Córrego dos Vieiras): **Classe Classe Especial**, com coordenada inicial: x = -43,95, y = -20,298; coordenada final: x = -43,953, y = -20,294. **Classe mandatória para unidade de conservação.**

Trecho 954 - Córrego sem nome (nascente até a confluência com o Córrego dos Vieiras): **Classe Classe Especial**, com coordenada inicial: x = -43,947, y = -20,296; coordenada final: x = -43,951, y = -20,294. **Classe mandatória para unidade de conservação.**

Trecho 955 - Córrego sem nome (nascente até a confluência com o Córrego Pedra Negra): **Classe Classe Especial**, com coordenada inicial: x = -43,949, y = -20,289; coordenada final: x = -43,975, y = -20,289. **Classe mandatória para unidade de conservação.**

Trecho 956 - Córrego sem nome (nascente até a confluência com o Córrego sem nome): **Classe Classe Especial**, com coordenada inicial: x = -43,952, y = -20,283; coordenada final: x = -43,954, y = -20,286. **Classe mandatória para unidade de conservação.**

Trecho 957 - Córrego sem nome (nascente até a confluência com o Córrego sem nome): **Classe Classe Especial**, com coordenada inicial: x = -43,95, y = -20,286; coordenada final: x = -43,953, y = -20,287. **Classe mandatória para unidade de conservação.**

Trecho 958 - Córrego sem nome (nascente até a confluência com o Córrego Pedra Negra): **Classe Classe Especial**, com coordenada inicial: x = -43,97, y = -20,287;

coordenada final: $x = -43,974$, $y = -20,286$. **Classe mandatória para unidade de conservação.**

Trecho 959 - Córrego Pedra Negra (nascente até a confluência com o Córrego sem nome): **Classe Classe Especial**, com coordenada inicial: $x = -43,958$, $y = -20,275$; coordenada final: $x = -43,97$, $y = -20,28$. **Classe mandatória para unidade de conservação.**

Trecho 960 - Córrego sem nome (nascente até a confluência com o Córrego Pedra Negra): **Classe Classe Especial**, com coordenada inicial: $x = -43,964$, $y = -20,283$; coordenada final: $x = -43,969$, $y = -20,28$. **Classe mandatória para unidade de conservação.**

Trecho 961 - Córrego sem nome (confluência do Córrego sem nome com o Córrego sem nome até a confluência com o Córrego sem nome): **Classe Classe Especial**, com coordenada inicial: $x = -43,97$, $y = -20,278$; coordenada final: $x = -43,97$, $y = -20,279$. **Classe mandatória para unidade de conservação.**

Trecho 962 - Córrego sem nome (nascente até a confluência com o Córrego sem nome): **Classe Classe Especial**, com coordenada inicial: $x = -43,963$, $y = -20,274$; coordenada final: $x = -43,969$, $y = -20,278$. **Classe mandatória para unidade de conservação.**

Trecho 963 - Córrego sem nome (nascente até a confluência com o Córrego sem nome): **Classe Classe Especial**, com coordenada inicial: $x = -43,967$, $y = -20,268$; coordenada final: $x = -43,969$, $y = -20,274$. **Classe mandatória para unidade de conservação.**

Trecho 964 - Córrego sem nome (nascente até a confluência com o Rio Paraopeba): **Classe 2**, com coordenada inicial: $x = -44,077$, $y = -20,336$; coordenada final: $x = -44,07$, $y = -20,331$.

Trecho 965 - Córrego sem nome (nascente até a confluência com o Córrego sem nome): **Classe 2**, com coordenada inicial: $x = -44,071$, $y = -20,336$; coordenada final: $x = -44,071$, $y = -20,334$.

Trecho 966 - Córrego sem nome (nascente até a confluência com o Rio Paraopeba): **Classe 2**, com coordenada inicial: $x = -44,06$, $y = -20,339$; coordenada final: $x = -44,065$, $y = -20,334$.

Trecho 967 - Córrego sem nome (nascente até a confluência com o Córrego sem nome): **Classe 2**, com coordenada inicial: $x = -44,061$, $y = -20,337$; coordenada final: $x = -44,063$, $y = -20,337$.

Trecho 968 - Córrego sem nome (nascente até a confluência com o Rio Paraopeba): **Classe 2**, com coordenada inicial: $x = -44,065$, $y = -20,341$; coordenada final: $x = -44,066$, $y = -20,336$.

Trecho 969 - Córrego sem nome (nascente até a confluência com o Rio Paraopeba): **Classe 2**, com coordenada inicial: $x = -44,073$, $y = -20,339$; coordenada final: $x = -44,068$, $y = -20,338$.

Trecho 970 - Córrego sem nome (nascente até a confluência com o Rio Paraopeba): **Classe 2**, com coordenada inicial: $x = -44,073$, $y = -20,34$; coordenada final: $x = -44,071$, $y = -20,342$.

Trecho 971 - Córrego Curral Moreira (nascente até a confluência do Córrego Olho-d'água com o Ribeirão dos Cordeiros): **Classe 2**, com coordenada inicial: $x = -44,168$, $y = -20,502$; coordenada final: $x = -44,107$, $y = -20,468$.

Trecho 972 - Ribeirão dos Cordeiros (confluência do Córrego Curral Moreira com o Córrego Olho-d'água até a confluência com o Rio Paraopeba): **Classe 2**, com coordenada inicial: $x = -44,107$, $y = -20,468$; coordenada final: $x = -44,074$, $y = -20,344$.

Trecho 973 - Córrego sem nome (nascente até a confluência com o Ribeirão dos Cordeiros): **Classe 2**, com coordenada inicial: $x = -44,087$, $y = -20,337$; coordenada final: $x = -44,076$, $y = -20,344$.

Trecho 974 - Córrego sem nome (nascente até a confluência com o Córrego sem nome): **Classe 2**, com coordenada inicial: $x = -44,076$, $y = -20,34$; coordenada final: $x = -44,079$, $y = -20,342$.

Trecho 975 - Córrego sem nome (nascente até a confluência com o Córrego sem nome): **Classe 2**, com coordenada inicial: $x = -44,078$, $y = -20,339$; coordenada final: $x = -44,078$, $y = -20,34$.

Trecho 976 - Córrego sem nome (nascente até a confluência com o Córrego sem nome): **Classe 2**, com coordenada inicial: $x = -44,085$, $y = -20,342$; coordenada final: $x = -44,082$, $y = -20,341$.

Trecho 977 - Córrego sem nome (nascente até a confluência com o Córrego sem nome): **Classe 2**, com coordenada inicial: $x = -44,082$, $y = -20,338$; coordenada final: $x = -44,083$, $y = -20,34$.

Trecho 978 - Córrego sem nome (nascente até a confluência com o Ribeirão dos Cordeiros): **Classe 2**, com coordenada inicial: $x = -44,081$, $y = -20,345$; coordenada

final: $x = -44,078$, $y = -20,346$.

Trecho 979 - Córrego sem nome (nascente até a confluência com o Ribeirão dos Cordeiros): **Classe 2**, com coordenada inicial: $x = -44,085$, $y = -20,346$; coordenada final: $x = -44,079$, $y = -20,348$.

Trecho 980 - Córrego sem nome (nascente até a confluência com o Ribeirão dos Cordeiros): **Classe 2**, com coordenada inicial: $x = -44,092$, $y = -20,353$; coordenada final: $x = -44,079$, $y = -20,349$.

Trecho 981 - Córrego sem nome (nascente até a confluência com o Córrego sem nome): **Classe 2**, com coordenada inicial: $x = -44,086$, $y = -20,348$; coordenada final: $x = -44,083$, $y = -20,351$.

Trecho 982 - Córrego sem nome (nascente até a confluência com o Ribeirão dos Cordeiros): **Classe 2**, com coordenada inicial: $x = -44,076$, $y = -20,352$; coordenada final: $x = -44,079$, $y = -20,35$.

Trecho 983 - Córrego sem nome (nascente até a confluência com o Ribeirão dos Cordeiros): **Classe 2**, com coordenada inicial: $x = -44,085$, $y = -20,356$; coordenada final: $x = -44,08$, $y = -20,354$.

Trecho 984 - Córrego sem nome (nascente até a confluência com o Córrego sem nome): **Classe 2**, com coordenada inicial: $x = -44,083$, $y = -20,357$; coordenada final: $x = -44,082$, $y = -20,354$.

Trecho 985 - Córrego sem nome (nascente até a confluência com o Ribeirão dos Cordeiros): **Classe 2**, com coordenada inicial: $x = -44,082$, $y = -20,359$; coordenada final: $x = -44,079$, $y = -20,356$.

Trecho 986 - Córrego sem nome (nascente até a confluência com o Ribeirão dos Cordeiros): **Classe 2**, com coordenada inicial: $x = -44,074$, $y = -20,362$; coordenada final: $x = -44,077$, $y = -20,361$.

Trecho 987 - Córrego Algodão (nascente até a confluência com o Ribeirão dos Cordeiros): **Classe 2**, com coordenada inicial: $x = -44,106$, $y = -20,379$; coordenada final: $x = -44,078$, $y = -20,362$.

Trecho 988 - Córrego sem nome (nascente até a confluência com o Córrego Algodão): **Classe 2**, com coordenada inicial: $x = -44,083$, $y = -20,361$; coordenada final: $x = -44,081$, $y = -20,363$.

Trecho 989 - Córrego sem nome (nascente até a confluência com o Córrego

Algodão): **Classe 2**, com coordenada inicial: $x = -44,081$, $y = -20,366$; coordenada final: $x = -44,081$, $y = -20,364$.

Trecho 990 - Córrego sem nome (nascente até a confluência com o Córrego Algodão): **Classe 2**, com coordenada inicial: $x = -44,083$, $y = -20,368$; coordenada final: $x = -44,083$, $y = -20,365$.

Trecho 991 - Córrego sem nome (nascente até a confluência com o Córrego Algodão): **Classe 2**, com coordenada inicial: $x = -44,085$, $y = -20,37$; coordenada final: $x = -44,084$, $y = -20,366$.

Trecho 992 - Córrego Taboca (nascente até a confluência do Córrego sem nome com o Córrego sem nome): **Classe Classe Especial**, com coordenada inicial: $x = -44,102$, $y = -20,358$; coordenada final: $x = -44,091$, $y = -20,359$.

Trecho 993 - Córrego sem nome (confluência do Córrego sem nome com o Córrego Taboca até a confluência do Córrego sem nome com o Córrego Taboca): **Classe Classe Especial**, com coordenada inicial: $x = -44,091$, $y = -20,359$; coordenada final: $x = -44,091$, $y = -20,359$.

Trecho 994 - Córrego Taboca (confluência do Córrego sem nome com o Córrego sem nome até a confluência com o Córrego Algodão): **Classe Classe Especial**, com coordenada inicial: $x = -44,091$, $y = -20,359$; coordenada final: $x = -44,084$, $y = -20,366$.

Trecho 995 - Córrego sem nome (nascente até a confluência com o Córrego Taboca): **Classe Classe Especial**, com coordenada inicial: $x = -44,091$, $y = -20,364$; coordenada final: $x = -44,087$, $y = -20,363$.

Trecho 996 - Córrego sem nome (nascente até a confluência do Córrego sem nome com o Córrego Taboca): **Classe Classe Especial**, com coordenada inicial: $x = -44,099$, $y = -20,362$; coordenada final: $x = -44,091$, $y = -20,359$.

Trecho 997 - Córrego sem nome (nascente até a confluência com o Córrego sem nome): **Classe Classe Especial**, com coordenada inicial: $x = -44,095$, $y = -20,363$; coordenada final: $x = -44,094$, $y = -20,36$.

Trecho 998 - Córrego sem nome (nascente até a confluência do Córrego sem nome com o Córrego Taboca): **Classe Classe Especial**, com coordenada inicial: $x = -44,09$, $y = -20,356$; coordenada final: $x = -44,091$, $y = -20,359$.

Trecho 999 - Córrego sem nome (nascente até a confluência com o Córrego Taboca): **Classe Classe Especial**, com coordenada inicial: $x = -44,094$, $y = -20,354$; coordenada final: $x = -44,094$, $y = -20,357$.

Trecho 1000 - Córrego sem nome (nascente até a confluência com o Córrego Algodão): **Classe 2**, com coordenada inicial: $x = -44,092$, $y = -20,377$; coordenada final: $x = -44,089$, $y = -20,368$.

Trecho 1001 - Córrego sem nome (nascente até a confluência com o Córrego Algodão): **Classe 2**, com coordenada inicial: $x = -44,095$, $y = -20,367$; coordenada final: $x = -44,093$, $y = -20,37$.

Trecho 1002 - Córrego sem nome (nascente até a confluência com o Córrego Algodão): **Classe 2**, com coordenada inicial: $x = -44,093$, $y = -20,374$; coordenada final: $x = -44,095$, $y = -20,371$.

Trecho 1003 - Córrego sem nome (nascente até a confluência com o Córrego Algodão): **Classe 2**, com coordenada inicial: $x = -44,103$, $y = -20,365$; coordenada final: $x = -44,095$, $y = -20,371$.

Trecho 1004 - Córrego sem nome (nascente até a confluência com o Córrego sem nome): **Classe 2**, com coordenada inicial: $x = -44,103$, $y = -20,366$; coordenada final: $x = -44,1$, $y = -20,366$.

Trecho 1005 - Córrego sem nome (nascente até a confluência com o Córrego Algodão): **Classe 2**, com coordenada inicial: $x = -44,097$, $y = -20,378$; coordenada final: $x = -44,098$, $y = -20,373$.

Trecho 1006 - Córrego sem nome (nascente até a confluência com o Córrego sem nome): **Classe 2**, com coordenada inicial: $x = -44,095$, $y = -20,377$; coordenada final: $x = -44,098$, $y = -20,375$.

Trecho 1007 - Córrego sem nome (nascente até a confluência com o Córrego Algodão): **Classe 2**, com coordenada inicial: $x = -44,104$, $y = -20,369$; coordenada final: $x = -44,099$, $y = -20,374$.

Trecho 1008 - Córrego sem nome (nascente até a confluência com o Córrego Algodão): **Classe 2**, com coordenada inicial: $x = -44,102$, $y = -20,378$; coordenada final: $x = -44,102$, $y = -20,375$.

Trecho 1009 - Córrego sem nome (nascente até a confluência com o Córrego Algodão): **Classe 2**, com coordenada inicial: $x = -44,108$, $y = -20,371$; coordenada final: $x = -44,102$, $y = -20,375$.

Trecho 1010 - Córrego sem nome (nascente até a confluência com o Córrego Algodão): **Classe 2**, com coordenada inicial: $x = -44,104$, $y = -20,379$; coordenada final: $x = -44,104$, $y = -20,377$.

Trecho 1011 - Córrego sem nome (nascente até a confluência com o Ribeirão dos Cordeiros): **Classe 2**, com coordenada inicial: $x = -44,075$, $y = -20,376$; coordenada final: $x = -44,076$, $y = -20,367$.

Trecho 1012 - Córrego sem nome (nascente até a confluência com o Córrego sem nome): **Classe 2**, com coordenada inicial: $x = -44,082$, $y = -20,37$; coordenada final: $x = -44,078$, $y = -20,369$.

Trecho 1013 - Córrego sem nome (nascente até a confluência com o Córrego sem nome): **Classe 2**, com coordenada inicial: $x = -44,079$, $y = -20,374$; coordenada final: $x = -44,078$, $y = -20,371$.

Trecho 1014 - Córrego sem nome (nascente até a confluência com o Ribeirão dos Cordeiros): **Classe 2**, com coordenada inicial: $x = -44,07$, $y = -20,364$; coordenada final: $x = -44,075$, $y = -20,368$.

Trecho 1015 - Córrego sem nome (nascente até a confluência com o Ribeirão dos Cordeiros): **Classe 2**, com coordenada inicial: $x = -44,074$, $y = -20,373$; coordenada final: $x = -44,073$, $y = -20,369$.

Trecho 1016 - Córrego sem nome (nascente até a confluência com o Ribeirão dos Cordeiros): **Classe 2**, com coordenada inicial: $x = -44,072$, $y = -20,373$; coordenada final: $x = -44,072$, $y = -20,37$.

Trecho 1017 - Córrego sem nome (nascente até a confluência com o Ribeirão dos Cordeiros): **Classe 2**, com coordenada inicial: $x = -44,066$, $y = -20,367$; coordenada final: $x = -44,069$, $y = -20,37$.

Trecho 1018 - Córrego sem nome (nascente até a confluência com o Ribeirão dos Cordeiros): **Classe 2**, com coordenada inicial: $x = -44,067$, $y = -20,375$; coordenada final: $x = -44,066$, $y = -20,371$.

Trecho 1019 - Córrego sem nome (nascente até a confluência com o Ribeirão dos Cordeiros): **Classe 2**, com coordenada inicial: $x = -44,059$, $y = -20,368$; coordenada final: $x = -44,064$, $y = -20,37$.

Trecho 1020 - Córrego sem nome (nascente até a confluência com o Córrego sem nome): **Classe 2**, com coordenada inicial: $x = -44,062$, $y = -20,368$; coordenada final: $x = -44,061$, $y = -20,37$.

Trecho 1021 - Córrego sem nome (nascente até a confluência com o Ribeirão dos Cordeiros): **Classe 2**, com coordenada inicial: $x = -44,058$, $y = -20,372$; coordenada final: $x = -44,062$, $y = -20,373$.

Trecho 1022 - Córrego sem nome (nascente até a confluência com o Córrego sem nome): **Classe 2**, com coordenada inicial: $x = -44,057$, $y = -20,374$; coordenada final: $x = -44,06$, $y = -20,374$.

Trecho 1023 - Córrego sem nome (nascente até a confluência com o Ribeirão dos Cordeiros): **Classe 2**, com coordenada inicial: $x = -44,053$, $y = -20,386$; coordenada final: $x = -44,062$, $y = -20,375$.

Trecho 1024 - Córrego sem nome (nascente até a confluência com o Córrego sem nome): **Classe 2**, com coordenada inicial: $x = -44,059$, $y = -20,381$; coordenada final: $x = -44,058$, $y = -20,378$.

Trecho 1025 - Córrego sem nome (nascente até a confluência com o Córrego sem nome): **Classe 2**, com coordenada inicial: $x = -44,051$, $y = -20,381$; coordenada final: $x = -44,055$, $y = -20,381$.

Trecho 1026 - Córrego sem nome (nascente até a confluência com o Ribeirão dos Cordeiros): **Classe 2**, com coordenada inicial: $x = -44,056$, $y = -20,386$; coordenada final: $x = -44,063$, $y = -20,376$.

Trecho 1027 - Córrego sem nome (nascente até a confluência com o Córrego sem nome): **Classe 2**, com coordenada inicial: $x = -44,061$, $y = -20,388$; coordenada final: $x = -44,061$, $y = -20,384$.

Trecho 1028 - Córrego sem nome (nascente até a confluência com o Ribeirão dos Cordeiros): **Classe 2**, com coordenada inicial: $x = -44,07$, $y = -20,378$; coordenada final: $x = -44,065$, $y = -20,378$.

Trecho 1029 - Córrego sem nome (nascente até a confluência com o Ribeirão dos Cordeiros): **Classe 2**, com coordenada inicial: $x = -44,065$, $y = -20,382$; coordenada final: $x = -44,066$, $y = -20,38$.

Trecho 1030 - Córrego sem nome (nascente até a confluência com o Ribeirão dos Cordeiros): **Classe 2**, com coordenada inicial: $x = -44,07$, $y = -20,38$; coordenada final: $x = -44,068$, $y = -20,38$.

Trecho 1031 - Córrego sem nome (nascente até a confluência com o Ribeirão dos Cordeiros): **Classe 2**, com coordenada inicial: $x = -44,065$, $y = -20,385$; coordenada final: $x = -44,068$, $y = -20,382$.

Trecho 1032 - Córrego sem nome (nascente até a confluência com o Ribeirão dos Cordeiros): **Classe 2**, com coordenada inicial: $x = -44,071$, $y = -20,387$; coordenada final: $x = -44,071$, $y = -20,382$.

Trecho 1033 - Córrego sem nome (nascente até a confluência com o Ribeirão dos Cordeiros): **Classe 2**, com coordenada inicial: $x = -44,076$, $y = -20,38$; coordenada final: $x = -44,073$, $y = -20,381$.

Trecho 1034 - Córrego sem nome (nascente até a confluência com o Córrego sem nome): **Classe 2**, com coordenada inicial: $x = -44,073$, $y = -20,377$; coordenada final: $x = -44,073$, $y = -20,38$.

Trecho 1035 - Córrego sem nome (nascente até a confluência com o Ribeirão dos Cordeiros): **Classe 2**, com coordenada inicial: $x = -44,086$, $y = -20,378$; coordenada final: $x = -44,078$, $y = -20,383$.

Trecho 1036 - Córrego Palmital (nascente até a confluência do Córrego Mariola com o Ribeirão dos Costas): **Classe 2**, com coordenada inicial: $x = -44,152$, $y = -20,406$; coordenada final: $x = -44,121$, $y = -20,384$.

Trecho 1037 - Ribeirão dos Costas (confluência do Córrego Mariola com o Córrego Palmital até a confluência com o Ribeirão dos Cordeiros): **Classe 2**, com coordenada inicial: $x = -44,121$, $y = -20,384$; coordenada final: $x = -44,08$, $y = -20,385$.

Trecho 1038 - Córrego sem nome (nascente até a confluência com o Ribeirão dos Costas): **Classe 2**, com coordenada inicial: $x = -44,086$, $y = -20,381$; coordenada final: $x = -44,084$, $y = -20,383$.

Trecho 1039 - Córrego sem nome (nascente até a confluência com o Ribeirão dos Costas): **Classe 2**, com coordenada inicial: $x = -44,091$, $y = -20,384$; coordenada final: $x = -44,086$, $y = -20,384$.

Trecho 1040 - Córrego sem nome (nascente até a confluência com o Córrego sem nome): **Classe 2**, com coordenada inicial: $x = -44,09$, $y = -20,381$; coordenada final: $x = -44,088$, $y = -20,383$.

Trecho 1041 - Córrego sem nome (nascente até a confluência com o Ribeirão dos Costas): **Classe 2**, com coordenada inicial: $x = -44,09$, $y = -20,393$; coordenada final: $x = -44,091$, $y = -20,389$.

Trecho 1042 - Córrego sem nome (nascente até a confluência com o Córrego sem nome): **Classe 2**, com coordenada inicial: $x = -44,093$, $y = -20,392$; coordenada final: $x = -44,091$, $y = -20,391$.

Trecho 1043 - Córrego sem nome (nascente até a confluência com o Ribeirão dos Costas): **Classe 2**, com coordenada inicial: $x = -44,103$, $y = -20,401$; coordenada final: $x = -44,095$, $y = -20,389$.

Trecho 1044 - Córrego sem nome (nascente até a confluência com o Córrego sem nome): **Classe 2**, com coordenada inicial: $x = -44,106$, $y = -20,396$; coordenada final: $x = -44,097$, $y = -20,391$.

Trecho 1045 - Córrego sem nome (nascente até a confluência com o Córrego sem nome): **Classe 2**, com coordenada inicial: $x = -44,104$, $y = -20,393$; coordenada final: $x = -44,1$, $y = -20,393$.

Trecho 1046 - Córrego sem nome (nascente até a confluência com o Córrego sem nome): **Classe 2**, com coordenada inicial: $x = -44,1$, $y = -20,397$; coordenada final: $x = -44,1$, $y = -20,393$.

Trecho 1047 - Córrego sem nome (nascente até a confluência com o Córrego sem nome): **Classe 2**, com coordenada inicial: $x = -44,095$, $y = -20,403$; coordenada final: $x = -44,096$, $y = -20,399$.

Trecho 1048 - Córrego sem nome (nascente até a confluência com o Córrego sem nome): **Classe 2**, com coordenada inicial: $x = -44,101$, $y = -20,403$; coordenada final: $x = -44,099$, $y = -20,401$.

Trecho 1049 - Córrego sem nome (nascente até a confluência com o Ribeirão dos Costas): **Classe 2**, com coordenada inicial: $x = -44,095$, $y = -20,385$; coordenada final: $x = -44,096$, $y = -20,388$.

Trecho 1050 - Córrego sem nome (nascente até a confluência com o Ribeirão dos Costas): **Classe 2**, com coordenada inicial: $x = -44,094$, $y = -20,382$; coordenada final: $x = -44,099$, $y = -20,386$.

Trecho 1051 - Córrego sem nome (nascente até a confluência com o Córrego sem nome): **Classe 2**, com coordenada inicial: $x = -44,1$, $y = -20,381$; coordenada final: $x = -44,099$, $y = -20,383$.

Trecho 1052 - Córrego sem nome (nascente até a confluência com o Ribeirão dos Costas): **Classe 2**, com coordenada inicial: $x = -44,101$, $y = -20,39$; coordenada final: $x = -44,1$, $y = -20,387$.

Trecho 1053 - Córrego sem nome (nascente até a confluência com o Ribeirão dos Costas): **Classe 2**, com coordenada inicial: $x = -44,107$, $y = -20,389$; coordenada final: $x = -44,106$, $y = -20,386$.

Trecho 1054 - Córrego sem nome (nascente até a confluência com o Ribeirão dos Costas): **Classe 2**, com coordenada inicial: $x = -44,111$, $y = -20,402$; coordenada final: $x = -44,107$, $y = -20,386$.

Trecho 1055 - Córrego sem nome (nascente até a confluência com o Córrego sem nome): **Classe 2**, com coordenada inicial: $x = -44,113$, $y = -20,395$; coordenada final: $x = -44,111$, $y = -20,393$.

Trecho 1056 - Córrego sem nome (nascente até a confluência com o Córrego sem nome): **Classe 2**, com coordenada inicial: $x = -44,108$, $y = -20,398$; coordenada final: $x = -44,111$, $y = -20,395$.

Trecho 1057 - Córrego sem nome (nascente até a confluência com o Ribeirão dos Costas): **Classe 2**, com coordenada inicial: $x = -44,113$, $y = -20,373$; coordenada final: $x = -44,11$, $y = -20,383$.

Trecho 1058 - Córrego sem nome (nascente até a confluência com o Ribeirão dos Costas): **Classe 2**, com coordenada inicial: $x = -44,117$, $y = -20,398$; coordenada final: $x = -44,114$, $y = -20,384$.

Trecho 1059 - Córrego sem nome (nascente até a confluência com o Ribeirão dos Costas): **Classe 2**, com coordenada inicial: $x = -44,123$, $y = -20,373$; coordenada final: $x = -44,118$, $y = -20,384$.

Trecho 1060 - Córrego Mariola (nascente até a confluência do Córrego Palmital com o Ribeirão dos Costas): **Classe 2**, com coordenada inicial: $x = -44,157$, $y = -20,38$; coordenada final: $x = -44,121$, $y = -20,384$.

Trecho 1061 - Córrego sem nome (nascente até a confluência com o Córrego Mariola): **Classe 2**, com coordenada inicial: $x = -44,137$, $y = -20,389$; coordenada final: $x = -44,124$, $y = -20,383$.

Trecho 1062 - Córrego sem nome (nascente até a confluência com o Córrego Mariola): **Classe 2**, com coordenada inicial: $x = -44,126$, $y = -20,378$; coordenada final: $x = -44,127$, $y = -20,382$.

Trecho 1063 - Córrego sem nome (nascente até a confluência com o Córrego Mariola): **Classe 2**, com coordenada inicial: $x = -44,131$, $y = -20,369$; coordenada final: $x = -44,132$, $y = -20,378$.

Trecho 1064 - Córrego Matinha do Poço (nascente até a confluência com o Córrego Mariola): **Classe 2**, com coordenada inicial: $x = -44,144$, $y = -20,367$; coordenada final: $x = -44,135$, $y = -20,378$.

Trecho 1065 - Córrego sem nome (nascente até a confluência com o Córrego Matinha do Poço): **Classe 2**, com coordenada inicial: $x = -44,141$, $y = -20,365$; coordenada final: $x = -44,139$, $y = -20,375$.

Trecho 1066 - Córrego sem nome (nascente até a confluência com o Córrego sem nome): **Classe 2**, com coordenada inicial: $x = -44,137$, $y = -20,367$; coordenada final: $x = -44,138$, $y = -20,369$.

Trecho 1067 - Córrego sem nome (nascente até a confluência com o Córrego Matinha do Poço): **Classe 2**, com coordenada inicial: $x = -44,145$, $y = -20,376$; coordenada final: $x = -44,141$, $y = -20,374$.

Trecho 1068 - Córrego sem nome (nascente até a confluência com o Córrego Matinha do Poço): **Classe 2**, com coordenada inicial: $x = -44,146$, $y = -20,371$; coordenada final: $x = -44,142$, $y = -20,372$.

Trecho 1069 - Córrego sem nome (nascente até a confluência com o Córrego Mariola): **Classe 2**, com coordenada inicial: $x = -44,146$, $y = -20,386$; coordenada final: $x = -44,136$, $y = -20,378$.

Trecho 1070 - Córrego sem nome (nascente até a confluência com o Córrego sem nome): **Classe 2**, com coordenada inicial: $x = -44,138$, $y = -20,382$; coordenada final: $x = -44,137$, $y = -20,38$.

Trecho 1071 - Córrego sem nome (nascente até a confluência com o Córrego sem nome): **Classe 2**, com coordenada inicial: $x = -44,141$, $y = -20,387$; coordenada final: $x = -44,142$, $y = -20,384$.

Trecho 1072 - Córrego sem nome (nascente até a confluência com o Córrego Mariola): **Classe 2**, com coordenada inicial: $x = -44,15$, $y = -20,371$; coordenada final: $x = -44,146$, $y = -20,379$.

Trecho 1073 - Córrego sem nome (nascente até a confluência com o Córrego Mariola): **Classe 2**, com coordenada inicial: $x = -44,154$, $y = -20,385$; coordenada final: $x = -44,148$, $y = -20,379$.

Trecho 1074 - Córrego sem nome (nascente até a confluência com o Córrego sem nome): **Classe 2**, com coordenada inicial: $x = -44,149$, $y = -20,385$; coordenada final: $x = -44,149$, $y = -20,38$.

Trecho 1075 - Córrego sem nome (nascente até a confluência com o Córrego Palmital): **Classe 2**, com coordenada inicial: $x = -44,122$, $y = -20,398$; coordenada final: $x = -44,124$, $y = -20,388$.

Trecho 1076 - Córrego da Grotta (nascente até a confluência com o Córrego Palmital): **Classe 2**, com coordenada inicial: $x = -44,141$, $y = -20,414$; coordenada final: $x = -44,13$, $y = -20,394$.

Trecho 1077 - Córrego sem nome (nascente até a confluência com o Córrego da Grotta): **Classe 2**, com coordenada inicial: $x = -44,126$, $y = -20,397$; coordenada final: $x = -44,13$, $y = -20,396$.

Trecho 1078 - Córrego sem nome (nascente até a confluência com o Córrego da Grotta): **Classe 2**, com coordenada inicial: $x = -44,119$, $y = -20,405$; coordenada final: $x = -44,128$, $y = -20,4$.

Trecho 1079 - Córrego sem nome (nascente até a confluência com o Córrego da Grotta): **Classe 2**, com coordenada inicial: $x = -44,125$, $y = -20,41$; coordenada final: $x = -44,128$, $y = -20,403$.

Trecho 1080 - Córrego sem nome (nascente até a confluência com o Córrego sem nome): **Classe 2**, com coordenada inicial: $x = -44,127$, $y = -20,409$; coordenada final: $x = -44,127$, $y = -20,406$.

Trecho 1081 - Córrego sem nome (nascente até a confluência com o Córrego da Grotta): **Classe 2**, com coordenada inicial: $x = -44,135$, $y = -20,413$; coordenada final: $x = -44,136$, $y = -20,408$.

Trecho 1082 - Córrego sem nome (nascente até a confluência com o Córrego Palmital): **Classe 2**, com coordenada inicial: $x = -44,133$, $y = -20,391$; coordenada final: $x = -44,132$, $y = -20,395$.

Trecho 1083 - Córrego sem nome (nascente até a confluência com o Córrego Palmital): **Classe 2**, com coordenada inicial: $x = -44,138$, $y = -20,404$; coordenada final: $x = -44,134$, $y = -20,395$.

Trecho 1084 - Córrego sem nome (nascente até a confluência com o Córrego Palmital): **Classe 2**, com coordenada inicial: $x = -44,152$, $y = -20,387$; coordenada final: $x = -44,142$, $y = -20,394$.

Trecho 1085 - Córrego sem nome (nascente até a confluência com o Córrego sem nome): **Classe 2**, com coordenada inicial: $x = -44,153$, $y = -20,394$; coordenada final: $x = -44,144$, $y = -20,394$.

Trecho 1086 - Córrego sem nome (nascente até a confluência com o Córrego sem nome): **Classe 2**, com coordenada inicial: $x = -44,153$, $y = -20,39$; coordenada final: $x = -44,147$, $y = -20,393$.

Trecho 1087 - Córrego sem nome (nascente até a confluência com o Córrego sem nome): **Classe 2**, com coordenada inicial: $x = -44,141$, $y = -20,39$; coordenada final: $x = -44,145$, $y = -20,392$.

Trecho 1088 - Córrego sem nome (nascente até a confluência com o Córrego Palmital): **Classe 2**, com coordenada inicial: $x = -44,145$, $y = -20,408$; coordenada final: $x = -44,147$, $y = -20,398$.

Trecho 1089 - Córrego sem nome (nascente até a confluência com o Córrego Palmital): **Classe 2**, com coordenada inicial: $x = -44,148$, $y = -20,404$; coordenada final: $x = -44,148$, $y = -20,4$.

Trecho 1090 - Córrego sem nome (nascente até a confluência com o Ribeirão dos Cordeiros): **Classe 2**, com coordenada inicial: $x = -44,084$, $y = -20,389$; coordenada final: $x = -44,08$, $y = -20,386$.

Trecho 1091 - Córrego sem nome (nascente até a confluência com o Córrego sem nome): **Classe 2**, com coordenada inicial: $x = -44,083$, $y = -20,39$; coordenada final: $x = -44,082$, $y = -20,388$.

Trecho 1092 - Córrego sem nome (nascente até a confluência com o Ribeirão dos Cordeiros): **Classe 2**, com coordenada inicial: $x = -44,089$, $y = -20,406$; coordenada final: $x = -44,078$, $y = -20,387$.

Trecho 1093 - Córrego sem nome (nascente até a confluência com o Córrego sem nome): **Classe 2**, com coordenada inicial: $x = -44,09$, $y = -20,4$; coordenada final: $x = -44,08$, $y = -20,391$.

Trecho 1094 - Córrego sem nome (nascente até a confluência com o Córrego sem nome): **Classe 2**, com coordenada inicial: $x = -44,085$, $y = -20,392$; coordenada final: $x = -44,082$, $y = -20,392$.

Trecho 1095 - Córrego sem nome (nascente até a confluência com o Córrego sem nome): **Classe 2**, com coordenada inicial: $x = -44,086$, $y = -20,408$; coordenada final: $x = -44,085$, $y = -20,403$.

Trecho 1096 - Córrego sem nome (nascente até a confluência com o Ribeirão dos Cordeiros): **Classe 2**, com coordenada inicial: $x = -44,074$, $y = -20,403$; coordenada final: $x = -44,073$, $y = -20,39$.

Trecho 1097 - Córrego sem nome (nascente até a confluência com o Córrego sem nome): **Classe 2**, com coordenada inicial: $x = -44,077$, $y = -20,396$; coordenada final: $x = -44,073$, $y = -20,395$.

Trecho 1098 - Córrego sem nome (nascente até a confluência com o Córrego sem nome): **Classe 2**, com coordenada inicial: $x = -44,071$, $y = -20,4$; coordenada final: $x = -44,074$, $y = -20,396$.

Trecho 1099 - Córrego sem nome (nascente até a confluência com o Ribeirão dos Cordeiros): **Classe 2**, com coordenada inicial: $x = -44,065$, $y = -20,389$; coordenada final: $x = -44,069$, $y = -20,392$.

Trecho 1100 - Córrego sem nome (nascente até a confluência com o Ribeirão dos Cordeiros): **Classe 2**, com coordenada inicial: $x = -44,066$, $y = -20,397$; coordenada final: $x = -44,067$, $y = -20,393$.

Trecho 1101 - Córrego sem nome (nascente até a confluência com o Córrego sem nome): **Classe 2**, com coordenada inicial: $x = -44,069$, $y = -20,397$; coordenada final: $x = -44,067$, $y = -20,394$.

Trecho 1102 - Córrego sem nome (nascente até a confluência com o Ribeirão dos Cordeiros): **Classe 2**, com coordenada inicial: $x = -44,068$, $y = -20,407$; coordenada final: $x = -44,063$, $y = -20,395$.

Trecho 1103 - Córrego sem nome (nascente até a confluência com o Córrego sem nome): **Classe 2**, com coordenada inicial: $x = -44,067$, $y = -20,399$; coordenada final: $x = -44,063$, $y = -20,398$.

Trecho 1104 - Córrego sem nome (nascente até a confluência com o Córrego sem nome): **Classe 2**, com coordenada inicial: $x = -44,06$, $y = -20,404$; coordenada final: $x = -44,063$, $y = -20,4$.

Trecho 1105 - Córrego sem nome (nascente até a confluência com o Córrego sem nome): **Classe 2**, com coordenada inicial: $x = -44,069$, $y = -20,401$; coordenada final: $x = -44,065$, $y = -20,402$.

Trecho 1106 - Córrego sem nome (nascente até a confluência com o Córrego sem nome): **Classe 2**, com coordenada inicial: $x = -44,066$, $y = -20,406$; coordenada final: $x = -44,066$, $y = -20,403$.

Trecho 1107 - Córrego sem nome (nascente até a confluência com o Ribeirão dos Cordeiros): **Classe 2**, com coordenada inicial: $x = -44,062$, $y = -20,39$; coordenada final: $x = -44,062$, $y = -20,394$.

Trecho 1108 - Córrego sem nome (nascente até a confluência com o Ribeirão dos Cordeiros): **Classe 2**, com coordenada inicial: $x = -44,055$, $y = -20,389$; coordenada final: $x = -44,058$, $y = -20,394$.

Trecho 1109 - Córrego sem nome (nascente até a confluência com o Córrego sem nome): **Classe 2**, com coordenada inicial: $x = -44,054$, $y = -20,392$; coordenada final: $x = -44,057$, $y = -20,393$.

Trecho 1110 - Córrego sem nome (nascente até a confluência com o Ribeirão dos Cordeiros): **Classe 2**, com coordenada inicial: $x = -44,059$, $y = -20,4$; coordenada final: $x = -44,058$, $y = -20,397$.

Trecho 1111 - Córrego sem nome (nascente até a confluência com o Ribeirão dos Cordeiros): **Classe 2**, com coordenada inicial: $x = -44,05$, $y = -20,389$; coordenada final: $x = -44,056$, $y = -20,397$.

Trecho 1112 - Córrego sem nome (nascente até a confluência com o Ribeirão dos Cordeiros): **Classe 2**, com coordenada inicial: $x = -44,048$, $y = -20,398$; coordenada final: $x = -44,053$, $y = -20,402$.

Trecho 1113 - Córrego sem nome (nascente até a confluência com o Ribeirão dos Cordeiros): **Classe 2**, com coordenada inicial: $x = -44,052$, $y = -20,405$; coordenada final: $x = -44,052$, $y = -20,402$.

Trecho 1114 - Córrego sem nome (nascente até a confluência com o Ribeirão dos Cordeiros): **Classe 2**, com coordenada inicial: $x = -44,045$, $y = -20,407$; coordenada final: $x = -44,049$, $y = -20,405$.

Trecho 1115 - Córrego sem nome (nascente até a confluência com o Ribeirão dos Cordeiros): **Classe 2**, com coordenada inicial: $x = -44,048$, $y = -20,414$; coordenada final: $x = -44,049$, $y = -20,406$.

Trecho 1116 - Córrego sem nome (nascente até a confluência com o Córrego sem nome): **Classe 2**, com coordenada inicial: $x = -44,044$, $y = -20,41$; coordenada final: $x = -44,047$, $y = -20,41$.

Trecho 1117 - Córrego sem nome (nascente até a confluência com o Ribeirão dos Cordeiros): **Classe 2**, com coordenada inicial: $x = -44,05$, $y = -20,413$; coordenada final: $x = -44,05$, $y = -20,408$.

Trecho 1118 - Córrego sem nome (nascente até a confluência com o Ribeirão dos Cordeiros): **Classe 2**, com coordenada inicial: $x = -44,051$, $y = -20,415$; coordenada final: $x = -44,053$, $y = -20,408$.

Trecho 1119 - Córrego sem nome (nascente até a confluência com o Ribeirão dos Cordeiros): **Classe 2**, com coordenada inicial: $x = -44,057$, $y = -20,405$; coordenada final: $x = -44,054$, $y = -20,408$.

Trecho 1120 - Córrego sem nome (nascente até a confluência com o Ribeirão dos Cordeiros): **Classe 2**, com coordenada inicial: $x = -44,063$, $y = -20,407$; coordenada final: $x = -44,058$, $y = -20,41$.

Trecho 1121 - Córrego sem nome (nascente até a confluência com o Ribeirão dos Cordeiros): **Classe 2**, com coordenada inicial: $x = -44,055$, $y = -20,416$; coordenada final: $x = -44,058$, $y = -20,411$.

Trecho 1122 - Córrego sem nome (nascente até a confluência com o Ribeirão dos Cordeiros): **Classe 2**, com coordenada inicial: $x = -44,058$, $y = -20,416$; coordenada final: $x = -44,06$, $y = -20,412$.

Trecho 1123 - Córrego sem nome (nascente até a confluência do Córrego Roças Novas com o Córrego Roças Novas): **Classe 2**, com coordenada inicial: $x = -44,161$, $y = -20,444$; coordenada final: $x = -44,156$, $y = -20,447$.

Trecho 1124 - Córrego Roças Novas (Córrego sem nome até a confluência com o Ribeirão dos Cordeiros): **Classe 2**, com coordenada inicial: $x = -44,156$, $y = -20,447$; coordenada final: $x = -44,063$, $y = -20,414$.

Trecho 1125 - Córrego sem nome (nascente até a confluência com o Córrego Roças Novas): **Classe 2**, com coordenada inicial: $x = -44,064$, $y = -20,411$; coordenada final: $x = -44,064$, $y = -20,414$.

Trecho 1126 - Córrego sem nome (nascente até a confluência com o Córrego Roças Novas): **Classe 2**, com coordenada inicial: $x = -44,069$, $y = -20,409$; coordenada final: $x = -44,066$, $y = -20,414$.

Trecho 1127 - Córrego sem nome (nascente até a confluência com o Córrego sem nome): **Classe 2**, com coordenada inicial: $x = -44,066$, $y = -20,41$; coordenada final: $x = -44,067$, $y = -20,412$.

Trecho 1128 - Córrego sem nome (nascente até a confluência com o Córrego Roças Novas): **Classe 2**, com coordenada inicial: $x = -44,074$, $y = -20,422$; coordenada final: $x = -44,069$, $y = -20,414$.

Trecho 1129 - Córrego sem nome (nascente até a confluência com o Córrego sem nome): **Classe 2**, com coordenada inicial: $x = -44,072$, $y = -20,422$; coordenada final: $x = -44,072$, $y = -20,417$.

Trecho 1130 - Córrego sem nome (nascente até a confluência com o Córrego Roças Novas): **Classe 2**, com coordenada inicial: $x = -44,08$, $y = -20,407$; coordenada final: $x = -44,074$, $y = -20,412$.

Trecho 1131 - Córrego sem nome (nascente até a confluência com o Córrego sem nome): **Classe 2**, com coordenada inicial: $x = -44,071$, $y = -20,407$; coordenada final: $x = -44,075$, $y = -20,409$.

Trecho 1132 - Córrego sem nome (nascente até a confluência com o Córrego sem nome): **Classe 2**, com coordenada inicial: $x = -44,074$, $y = -20,405$; coordenada final: $x = -44,073$, $y = -20,407$.

Trecho 1133 - Córrego sem nome (nascente até a confluência com o Córrego sem nome): **Classe 2**, com coordenada inicial: $x = -44,077$, $y = -20,405$; coordenada final: $x = -44,077$, $y = -20,408$.

Trecho 1134 - Córrego Ferrabrás (nascente até a confluência com o Córrego Roças Novas): **Classe 2**, com coordenada inicial: $x = -44,15$, $y = -20,423$; coordenada final: $x = -44,078$, $y = -20,414$.

Trecho 1135 - Córrego sem nome (nascente até a confluência com o Córrego Ferrabrás): **Classe 2**, com coordenada inicial: $x = -44,081$, $y = -20,41$; coordenada final: $x = -44,079$, $y = -20,414$.

Trecho 1136 - Córrego sem nome (nascente até a confluência com o Córrego Ferrabrás): **Classe 2**, com coordenada inicial: $x = -44,083$, $y = -20,409$; coordenada final: $x = -44,083$, $y = -20,414$.

Trecho 1137 - Córrego sem nome (nascente até a confluência com o Córrego Ferrabrás): **Classe 2**, com coordenada inicial: $x = -44,089$, $y = -20,409$; coordenada final: $x = -44,088$, $y = -20,413$.

Trecho 1138 - Córrego sem nome (nascente até a confluência com o Córrego Ferrabrás): **Classe 2**, com coordenada inicial: $x = -44,092$, $y = -20,419$; coordenada final: $x = -44,091$, $y = -20,413$.

Trecho 1139 - Córrego sem nome (nascente até a confluência com o Córrego sem nome): **Classe 2**, com coordenada inicial: $x = -44,096$, $y = -20,416$; coordenada final: $x = -44,092$, $y = -20,414$.

Trecho 1140 - Córrego sem nome (nascente até a confluência com o Córrego Ferrabrás): **Classe 2**, com coordenada inicial: $x = -44,093$, $y = -20,408$; coordenada final: $x = -44,094$, $y = -20,411$.

Trecho 1141 - Córrego sem nome (nascente até a confluência com o Córrego Ferrabrás): **Classe 2**, com coordenada inicial: $x = -44,11$, $y = -20,415$; coordenada final: $x = -44,097$, $y = -20,41$.

Trecho 1142 - Córrego sem nome (nascente até a confluência com o Córrego sem nome): **Classe 2**, com coordenada inicial: $x = -44,103$, $y = -20,413$; coordenada final: $x = -44,1$, $y = -20,414$.

Trecho 1143 - Córrego sem nome (nascente até a confluência com o Córrego sem nome): **Classe 2**, com coordenada inicial: $x = -44,098$, $y = -20,418$; coordenada final: $x = -44,1$, $y = -20,414$.

Trecho 1144 - Córrego sem nome (nascente até a confluência com o Córrego sem nome): **Classe 2**, com coordenada inicial: $x = -44,104$, $y = -20,423$; coordenada final: $x = -44,101$, $y = -20,416$.

Trecho 1145 - Córrego sem nome (nascente até a confluência com o Córrego sem nome): **Classe 2**, com coordenada inicial: $x = -44,097$, $y = -20,42$; coordenada final: $x = -44,101$, $y = -20,418$.

Trecho 1146 - Córrego sem nome (nascente até a confluência com o Córrego sem nome): **Classe 2**, com coordenada inicial: $x = -44,11$, $y = -20,42$; coordenada final: $x = -44,104$, $y = -20,417$.

Trecho 1147 - Córrego sem nome (nascente até a confluência com o Córrego Ferrabrás): **Classe 2**, com coordenada inicial: $x = -44,108$, $y = -20,402$; coordenada final: $x = -44,106$, $y = -20,406$.

Trecho 1148 - Córrego sem nome (nascente até a confluência com o Córrego Ferrabrás): **Classe 2**, com coordenada inicial: $x = -44,109$, $y = -20,412$; coordenada final: $x = -44,11$, $y = -20,406$.

Trecho 1149 - Córrego sem nome (nascente até a confluência com o Córrego Ferrabrás): **Classe 2**, com coordenada inicial: $x = -44,117$, $y = -20,403$; coordenada final: $x = -44,111$, $y = -20,407$.

Trecho 1150 - Córrego sem nome (nascente até a confluência com o Córrego Ferrabrás): **Classe 2**, com coordenada inicial: $x = -44,113$, $y = -20,414$; coordenada final: $x = -44,114$, $y = -20,409$.

Trecho 1151 - Córrego sem nome (nascente até a confluência com o Córrego Ferrabrás): **Classe 2**, com coordenada inicial: $x = -44,119$, $y = -20,409$; coordenada final: $x = -44,118$, $y = -20,411$.

Trecho 1152 - Córrego sem nome (nascente até a confluência com o Córrego Ferrabrás): **Classe 2**, com coordenada inicial: $x = -44,124$, $y = -20,412$; coordenada final: $x = -44,121$, $y = -20,413$.

Trecho 1153 - Córrego sem nome (nascente até a confluência com o Córrego Ferrabrás): **Classe 2**, com coordenada inicial: $x = -44,131$, $y = -20,415$; coordenada final: $x = -44,129$, $y = -20,417$.

Trecho 1154 - Córrego sem nome (nascente até a confluência com o Córrego Ferrabrás): **Classe 2**, com coordenada inicial: $x = -44,145$, $y = -20,419$; coordenada final: $x = -44,137$, $y = -20,42$.

Trecho 1155 - Córrego sem nome (nascente até a confluência com o Córrego sem nome): **Classe 2**, com coordenada inicial: $x = -44,145$, $y = -20,417$; coordenada final: $x = -44,143$, $y = -20,416$.

Trecho 1156 - Córrego sem nome (nascente até a confluência com o Córrego Roças Novas): **Classe 2**, com coordenada inicial: $x = -44,079$, $y = -20,425$; coordenada final: $x = -44,08$, $y = -20,417$.

Trecho 1157 - Córrego sem nome (nascente até a confluência com o Córrego Roças Novas): **Classe 2**, com coordenada inicial: $x = -44,088$, $y = -20,418$; coordenada final: $x = -44,084$, $y = -20,42$.

Trecho 1158 - Córrego sem nome (nascente até a confluência com o Córrego Roças Novas): **Classe 2**, com coordenada inicial: $x = -44,082$, $y = -20,426$; coordenada final: $x = -44,085$, $y = -20,422$.

Trecho 1159 - Córrego sem nome (nascente até a confluência com o Córrego Roças Novas): **Classe 2**, com coordenada inicial: $x = -44,091$, $y = -20,422$; coordenada final: $x = -44,086$, $y = -20,423$.

Trecho 1160 - Córrego sem nome (nascente até a confluência com o Córrego Roças Novas): **Classe 2**, com coordenada inicial: $x = -44,086$, $y = -20,431$; coordenada final: $x = -44,088$, $y = -20,426$.

Trecho 1161 - Córrego sem nome (nascente até a confluência com o Córrego Roças Novas): **Classe 2**, com coordenada inicial: $x = -44,096$, $y = -20,423$; coordenada final: $x = -44,091$, $y = -20,427$.

Trecho 1162 - Córrego sem nome (nascente até a confluência com o Córrego Roças Novas): **Classe 2**, com coordenada inicial: $x = -44,088$, $y = -20,436$; coordenada final: $x = -44,093$, $y = -20,429$.

Trecho 1163 - Córrego sem nome (nascente até a confluência com o Córrego sem nome): **Classe 2**, com coordenada inicial: $x = -44,092$, $y = -20,436$; coordenada final: $x = -44,091$, $y = -20,432$.

Trecho 1164 - Córrego Boca Calada (nascente até a confluência com o Córrego Roças Novas): **Classe 2**, com coordenada inicial: $x = -44,105$, $y = -20,441$; coordenada final: $x = -44,094$, $y = -20,43$.

Trecho 1165 - Córrego sem nome (nascente até a confluência com o Córrego Boca Calada): **Classe 2**, com coordenada inicial: $x = -44,093$, $y = -20,438$; coordenada final: $x = -44,097$, $y = -20,434$.

Trecho 1166 - Córrego sem nome (nascente até a confluência com o Córrego sem nome): **Classe 2**, com coordenada inicial: $x = -44,096$, $y = -20,44$; coordenada final: $x = -44,096$, $y = -20,436$.

Trecho 1167 - Córrego sem nome (nascente até a confluência com o Córrego Boca Calada): **Classe 2**, com coordenada inicial: $x = -44,1$, $y = -20,441$; coordenada final: $x = -44,101$, $y = -20,437$.

Trecho 1168 - Córrego sem nome (nascente até a confluência com o Córrego Roças Novas): **Classe 2**, com coordenada inicial: $x = -44,099$, $y = -20,424$; coordenada final: $x = -44,096$, $y = -20,428$.

Trecho 1169 - Córrego sem nome (nascente até a confluência com o Córrego Roças Novas): **Classe 2**, com coordenada inicial: $x = -44,103$, $y = -20,425$; coordenada final: $x = -44,1$, $y = -20,429$.

Trecho 1170 - Córrego sem nome (nascente até a confluência com o Córrego Roças Novas): **Classe 2**, com coordenada inicial: $x = -44,109$, $y = -20,441$; coordenada final: $x = -44,106$, $y = -20,43$.

Trecho 1171 - Córrego sem nome (nascente até a confluência com o Córrego sem nome): **Classe 2**, com coordenada inicial: $x = -44,105$, $y = -20,435$; coordenada final: $x = -44,106$, $y = -20,432$.

Trecho 1172 - Córrego sem nome (nascente até a confluência com o Córrego sem nome): **Classe 2**, com coordenada inicial: $x = -44,112$, $y = -20,437$; coordenada final: $x = -44,108$, $y = -20,436$.

Trecho 1173 - Córrego sem nome (nascente até a confluência com o Córrego Roças Novas): **Classe 2**, com coordenada inicial: $x = -44,107$, $y = -20,426$; coordenada final: $x = -44,107$, $y = -20,429$.

Trecho 1174 - Córrego sem nome (nascente até a confluência com o Córrego Roças Novas): **Classe 2**, com coordenada inicial: $x = -44,112$, $y = -20,432$; coordenada final: $x = -44,11$, $y = -20,429$.

Trecho 1175 - Córrego sem nome (nascente até a confluência com o Córrego Roças Novas): **Classe 2**, com coordenada inicial: $x = -44,11$, $y = -20,422$; coordenada final: $x = -44,111$, $y = -20,428$.

Trecho 1176 - Córrego da Rocinha (nascente até a confluência com o Córrego Roças Novas): **Classe 2**, com coordenada inicial: $x = -44,128$, $y = -20,443$; coordenada final: $x = -44,113$, $y = -20,427$.

Trecho 1177 - Córrego sem nome (nascente até a confluência com o Córrego da Rocinha): **Classe 2**, com coordenada inicial: $x = -44,116$, $y = -20,439$; coordenada final: $x = -44,118$, $y = -20,433$.

Trecho 1178 - Córrego sem nome (nascente até a confluência com o Córrego da Rocinha): **Classe 2**, com coordenada inicial: $x = -44,123$, $y = -20,441$; coordenada final: $x = -44,12$, $y = -20,434$.

Trecho 1179 - Córrego sem nome (nascente até a confluência com o Córrego da Rocinha): **Classe 2**, com coordenada inicial: $x = -44,126$, $y = -20,433$; coordenada final: $x = -44,123$, $y = -20,435$.

Trecho 1180 - Córrego sem nome (nascente até a confluência com o Córrego da Rocinha): **Classe 2**, com coordenada inicial: $x = -44,132$, $y = -20,442$; coordenada final: $x = -44,129$, $y = -20,438$.

Trecho 1181 - Córrego sem nome (nascente até a confluência com o Córrego Roças Novas): **Classe 2**, com coordenada inicial: $x = -44,116$, $y = -20,416$; coordenada final: $x = -44,116$, $y = -20,425$.

Trecho 1182 - Córrego sem nome (nascente até a confluência com o Córrego sem nome): **Classe 2**, com coordenada inicial: $x = -44,113$, $y = -20,421$; coordenada final: $x = -44,117$, $y = -20,424$.

Trecho 1183 - Córrego sem nome (nascente até a confluência com o Córrego Roças Novas): **Classe 2**, com coordenada inicial: $x = -44,128$, $y = -20,421$; coordenada final: $x = -44,124$, $y = -20,424$.

Trecho 1184 - Córrego sem nome (nascente até a confluência com o Córrego sem nome): **Classe 2**, com coordenada inicial: $x = -44,124$, $y = -20,42$; coordenada final: $x = -44,124$, $y = -20,423$.

Trecho 1185 - Córrego sem nome (nascente até a confluência com o Córrego Roças Novas): **Classe 2**, com coordenada inicial: $x = -44,126$, $y = -20,429$; coordenada final: $x = -44,124$, $y = -20,424$.

Trecho 1186 - Córrego sem nome (nascente até a confluência com o Córrego Roças Novas): **Classe 2**, com coordenada inicial: $x = -44,132$, $y = -20,423$; coordenada final: $x = -44,129$, $y = -20,425$.

Trecho 1187 - Córrego sem nome (nascente até a confluência com o Córrego Roças Novas): **Classe 2**, com coordenada inicial: $x = -44,135$, $y = -20,425$; coordenada final: $x = -44,132$, $y = -20,427$.

Trecho 1188 - Córrego sem nome (nascente até a confluência com o Córrego Roças Novas): **Classe 2**, com coordenada inicial: $x = -44,129$, $y = -20,431$; coordenada final: $x = -44,132$, $y = -20,427$.

Trecho 1189 - Córrego sem nome (nascente até a confluência com o Córrego Roças Novas): **Classe 2**, com coordenada inicial: $x = -44,136$, $y = -20,442$; coordenada final: $x = -44,135$, $y = -20,431$.

Trecho 1190 - Córrego sem nome (nascente até a confluência com o Córrego sem nome): **Classe 2**, com coordenada inicial: $x = -44,132$, $y = -20,436$; coordenada final: $x = -44,135$, $y = -20,432$.

Trecho 1191 - Córrego sem nome (nascente até a confluência com o Córrego sem nome): **Classe 2**, com coordenada inicial: $x = -44,14$, $y = -20,439$; coordenada final: $x = -44,137$, $y = -20,437$.

Trecho 1192 - Córrego sem nome (nascente até a confluência com o Córrego Roças Novas): **Classe 2**, com coordenada inicial: $x = -44,14$, $y = -20,426$; coordenada final: $x = -44,136$, $y = -20,431$.

Trecho 1193 - Córrego sem nome (nascente até a confluência com o Córrego Roças Novas): **Classe 2**, com coordenada inicial: $x = -44,147$, $y = -20,428$; coordenada final: $x = -44,142$, $y = -20,432$.

Trecho 1194 - Córrego sem nome (nascente até a confluência com o Córrego sem nome): **Classe 2**, com coordenada inicial: $x = -44,143$, $y = -20,427$; coordenada final: $x = -44,142$, $y = -20,431$.

Trecho 1195 - Córrego sem nome (nascente até a confluência com o Córrego Roças Novas): **Classe 2**, com coordenada inicial: $x = -44,15$, $y = -20,429$; coordenada final: $x = -44,145$, $y = -20,435$.

Trecho 1196 - Córrego sem nome (nascente até a confluência com o Córrego sem nome): **Classe 2**, com coordenada inicial: $x = -44,149$, $y = -20,43$; coordenada final: $x = -44,149$, $y = -20,433$.

Trecho 1197 - Córrego sem nome (nascente até a confluência com o Córrego sem nome): **Classe 2**, com coordenada inicial: $x = -44,152$, $y = -20,431$; coordenada final: $x = -44,151$, $y = -20,432$.

Trecho 1198 - Córrego sem nome (nascente até a confluência com o Córrego Roças Novas): **Classe 2**, com coordenada inicial: $x = -44,153$, $y = -20,438$; coordenada final: $x = -44,148$, $y = -20,436$.

Trecho 1199 - Córrego sem nome (nascente até a confluência com o Córrego Roças Novas): **Classe 2**, com coordenada inicial: $x = -44,141$, $y = -20,442$; coordenada final: $x = -44,148$, $y = -20,438$.

Trecho 1200 - Córrego sem nome (nascente até a confluência com o Córrego Roças Novas): **Classe 2**, com coordenada inicial: $x = -44,15$, $y = -20,45$; coordenada final: $x = -44,149$, $y = -20,441$.

Trecho 1201 - Córrego sem nome (nascente até a confluência com o Córrego sem nome): **Classe 2**, com coordenada inicial: $x = -44,147$, $y = -20,447$; coordenada final: $x = -44,149$, $y = -20,445$.

Trecho 1202 - Córrego sem nome (nascente até a confluência com o Córrego Roças Novas): **Classe 2**, com coordenada inicial: $x = -44,156$, $y = -20,439$; coordenada final: $x = -44,151$, $y = -20,442$.

Trecho 1203 - Córrego sem nome (nascente até a confluência com o Córrego Roças Novas): **Classe 2**, com coordenada inicial: $x = -44,156$, $y = -20,441$; coordenada final: $x = -44,152$, $y = -20,443$.

Trecho 1204 - Córrego sem nome (nascente até a confluência com o Córrego Roças Novas): **Classe 2**, com coordenada inicial: $x = -44,158$, $y = -20,444$; coordenada final: $x = -44,153$, $y = -20,443$.

Trecho 1205 - Córrego Roças Novas (nascente até a confluência com o Córrego sem nome): **Classe 2**, com coordenada inicial: $x = -44,155$, $y = -20,452$; coordenada final: $x = -44,156$, $y = -20,447$.

Trecho 1206 - Córrego sem nome (nascente até a confluência com o Ribeirão dos Cordeiros): **Classe 2**, com coordenada inicial: $x = -44,058$, $y = -20,419$; coordenada final: $x = -44,063$, $y = -20,416$.

Trecho 1207 - Córrego sem nome (nascente até a confluência com o Ribeirão dos Cordeiros): **Classe 2**, com coordenada inicial: $x = -44,067$, $y = -20,418$; coordenada final: $x = -44,065$, $y = -20,417$.

Trecho 1208 - Córrego sem nome (nascente até a confluência com o Ribeirão dos Cordeiros): **Classe 2**, com coordenada inicial: $x = -44,07$, $y = -20,423$; coordenada final: $x = -44,064$, $y = -20,421$.

Trecho 1209 - Córrego sem nome (nascente até a confluência com o Córrego sem nome): **Classe 2**, com coordenada inicial: $x = -44,068$, $y = -20,425$; coordenada final: $x = -44,067$, $y = -20,422$.

Trecho 1210 - Córrego sem nome (nascente até a confluência com o Ribeirão dos Cordeiros): **Classe 2**, com coordenada inicial: $x = -44,051$, $y = -20,42$; coordenada final: $x = -44,063$, $y = -20,422$.

Trecho 1211 - Córrego sem nome (nascente até a confluência com o Córrego sem nome): **Classe 2**, com coordenada inicial: $x = -44,052$, $y = -20,424$; coordenada final: $x = -44,056$, $y = -20,423$.

Trecho 1212 - Córrego sem nome (nascente até a confluência com o Córrego sem nome): **Classe 2**, com coordenada inicial: $x = -44,057$, $y = -20,425$; coordenada final: $x = -44,055$, $y = -20,423$.

Trecho 1213 - Córrego sem nome (nascente até a confluência com o Córrego sem nome): **Classe 2**, com coordenada inicial: $x = -44,055$, $y = -20,427$; coordenada final: $x = -44,054$, $y = -20,424$.

Trecho 1214 - Córrego sem nome (nascente até a confluência com o Córrego sem nome): **Classe 2**, com coordenada inicial: $x = -44,054$, $y = -20,418$; coordenada final: $x = -44,053$, $y = -20,42$.

Trecho 1215 - Córrego sem nome (nascente até a confluência com o Ribeirão dos Cordeiros): **Classe 2**, com coordenada inicial: $x = -44,058$, $y = -20,428$; coordenada final: $x = -44,061$, $y = -20,426$.

Trecho 1216 - Córrego sem nome (nascente até a confluência com o Ribeirão dos Cordeiros): **Classe 2**, com coordenada inicial: $x = -44,067$, $y = -20,427$; coordenada final: $x = -44,064$, $y = -20,428$.

Trecho 1217 - Córrego sem nome (nascente até a confluência com o Ribeirão dos Cordeiros): **Classe 2**, com coordenada inicial: $x = -44,059$, $y = -20,431$; coordenada final: $x = -44,064$, $y = -20,429$.

Trecho 1218 - Córrego sem nome (nascente até a confluência com o Ribeirão dos Cordeiros): **Classe 2**, com coordenada inicial: $x = -44,064$, $y = -20,437$; coordenada final: $x = -44,066$, $y = -20,433$.

Trecho 1219 - Córrego sem nome (nascente até a confluência com o Córrego sem nome): **Classe 2**, com coordenada inicial: $x = -44,061$, $y = -20,437$; coordenada final: $x = -44,065$, $y = -20,435$.

Trecho 1220 - Córrego sem nome (nascente até a confluência com o Ribeirão dos Cordeiros): **Classe 2**, com coordenada inicial: $x = -44,076$, $y = -20,427$; coordenada final: $x = -44,068$, $y = -20,432$.

Trecho 1221 - Córrego sem nome (nascente até a confluência com o Ribeirão dos Cordeiros): **Classe 2**, com coordenada inicial: $x = -44,06$, $y = -20,443$; coordenada final: $x = -44,071$, $y = -20,436$.

Trecho 1222 - Córrego sem nome (nascente até a confluência com o Córrego sem nome): **Classe 2**, com coordenada inicial: $x = -44,064$, $y = -20,446$; coordenada final: $x = -44,063$, $y = -20,443$.

Trecho 1223 - Córrego sem nome (nascente até a confluência com o Ribeirão dos Cordeiros): **Classe 2**, com coordenada inicial: $x = -44,071$, $y = -20,455$; coordenada final: $x = -44,074$, $y = -20,437$.

Trecho 1224 - Córrego sem nome (nascente até a confluência com o Córrego sem nome): **Classe 2**, com coordenada inicial: $x = -44,068$, $y = -20,445$; coordenada final: $x = -44,072$, $y = -20,445$.

Trecho 1225 - Córrego sem nome (nascente até a confluência com o Córrego sem nome): **Classe 2**, com coordenada inicial: $x = -44,066$, $y = -20,449$; coordenada final: $x = -44,071$, $y = -20,449$.

Trecho 1226 - Córrego sem nome (nascente até a confluência com o Ribeirão dos Cordeiros): **Classe 2**, com coordenada inicial: $x = -44,081$, $y = -20,433$; coordenada final: $x = -44,074$, $y = -20,437$.

Trecho 1227 - Córrego sem nome (nascente até a confluência com o Córrego sem nome): **Classe 2**, com coordenada inicial: $x = -44,076$, $y = -20,432$; coordenada final: $x = -44,076$, $y = -20,434$.

Trecho 1228 - Córrego sem nome (nascente até a confluência com o Córrego sem nome): **Classe 2**, com coordenada inicial: $x = -44,077$, $y = -20,429$; coordenada final: $x = -44,078$, $y = -20,433$.

Trecho 1229 - Córrego sem nome (nascente até a confluência com o Ribeirão dos Cordeiros): **Classe 2**, com coordenada inicial: $x = -44,079$, $y = -20,436$; coordenada final: $x = -44,076$, $y = -20,437$.

Trecho 1230 - Córrego sem nome (nascente até a confluência com o Ribeirão dos Cordeiros): **Classe 2**, com coordenada inicial: $x = -44,083$, $y = -20,439$; coordenada final: $x = -44,078$, $y = -20,44$.

Trecho 1231 - Córrego sem nome (nascente até a confluência com o Ribeirão dos Cordeiros): **Classe 2**, com coordenada inicial: $x = -44,074$, $y = -20,446$; coordenada final: $x = -44,079$, $y = -20,443$.

Trecho 1232 - Córrego sem nome (nascente até a confluência com o Ribeirão dos Cordeiros): **Classe 2**, com coordenada inicial: $x = -44,075$, $y = -20,449$; coordenada final: $x = -44,08$, $y = -20,447$.

Trecho 1233 - Córrego sem nome (nascente até a confluência com o Ribeirão dos Cordeiros): **Classe 2**, com coordenada inicial: $x = -44,073$, $y = -20,456$; coordenada final: $x = -44,081$, $y = -20,447$.

Trecho 1234 - Córrego sem nome (nascente até a confluência com o Córrego sem nome): **Classe 2**, com coordenada inicial: $x = -44,083$, $y = -20,457$; coordenada final: $x = -44,082$, $y = -20,449$.

Trecho 1235 - Córrego sem nome (nascente até a confluência com o Córrego sem nome): **Classe 2**, com coordenada inicial: $x = -44,085$, $y = -20,455$; coordenada final: $x = -44,082$, $y = -20,451$.

Trecho 1236 - Córrego sem nome (nascente até a confluência com o Córrego sem nome): **Classe 2**, com coordenada inicial: $x = -44,079$, $y = -20,46$; coordenada final: $x = -44,077$, $y = -20,453$.

Trecho 1237 - Córrego sem nome (nascente até a confluência com o Ribeirão dos Cordeiros): **Classe 2**, com coordenada inicial: $x = -44,089$, $y = -20,44$; coordenada final: $x = -44,085$, $y = -20,447$.

Trecho 1238 - Córrego sem nome (nascente até a confluência com o Córrego sem nome): **Classe 2**, com coordenada inicial: $x = -44,086$, $y = -20,441$; coordenada final: $x = -44,087$, $y = -20,444$.

Trecho 1239 - Córrego Marinho (nascente até a confluência com o Ribeirão dos Cordeiros): **Classe 2**, com coordenada inicial: $x = -44,098$, $y = -20,446$; coordenada final: $x = -44,087$, $y = -20,448$.

Trecho 1240 - Córrego sem nome (nascente até a confluência com o Ribeirão dos Cordeiros): **Classe 2**, com coordenada inicial: $x = -44,088$, $y = -20,453$; coordenada final: $x = -44,091$, $y = -20,45$.

Trecho 1241 - Córrego sem nome (nascente até a confluência com o Ribeirão dos Cordeiros): **Classe 2**, com coordenada inicial: $x = -44,096$, $y = -20,449$; coordenada final: $x = -44,091$, $y = -20,451$.

Trecho 1242 - Córrego da Furna (nascente até a confluência com o Ribeirão dos Cordeiros): **Classe 2**, com coordenada inicial: $x = -44,093$, $y = -20,475$; coordenada final: $x = -44,092$, $y = -20,455$.

Trecho 1243 - Córrego sem nome (nascente até a confluência com o Córrego da Furna): **Classe 2**, com coordenada inicial: $x = -44,083$, $y = -20,46$; coordenada final: $x = -44,088$, $y = -20,46$.

Trecho 1244 - Córrego sem nome (nascente até a confluência com o Córrego da Furna): **Classe 2**, com coordenada inicial: $x = -44,083$, $y = -20,464$; coordenada final: $x = -44,086$, $y = -20,463$.

Trecho 1245 - Córrego sem nome (nascente até a confluência com o Córrego da Furna): **Classe 2**, com coordenada inicial: $x = -44,083$, $y = -20,469$; coordenada final: $x = -44,086$, $y = -20,467$.

Trecho 1246 - Córrego Gavião (nascente até a confluência com o Ribeirão dos Cordeiros): **Classe 2**, com coordenada inicial: $x = -44,115$, $y = -20,444$; coordenada final: $x = -44,094$, $y = -20,456$.

Trecho 1247 - Córrego sem nome (nascente até a confluência com o Córrego Gavião): **Classe 2**, com coordenada inicial: $x = -44,1$, $y = -20,448$; coordenada final: $x = -44,097$, $y = -20,454$.

Trecho 1248 - Córrego sem nome (nascente até a confluência com o Córrego Gavião): **Classe 2**, com coordenada inicial: $x = -44,103$, $y = -20,457$; coordenada final: $x = -44,101$, $y = -20,454$.

Trecho 1249 - Córrego sem nome (nascente até a confluência com o Córrego Gavião): **Classe 2**, com coordenada inicial: $x = -44,109$, $y = -20,454$; coordenada final: $x = -44,105$, $y = -20,453$.

Trecho 1250 - Córrego sem nome (nascente até a confluência com o Córrego Gavião): **Classe 2**, com coordenada inicial: $x = -44,105$, $y = -20,446$; coordenada final: $x = -44,106$, $y = -20,451$.

Trecho 1251 - Córrego sem nome (nascente até a confluência com o Córrego Gavião): **Classe 2**, com coordenada inicial: $x = -44,111$, $y = -20,453$; coordenada final: $x = -44,107$, $y = -20,451$.

Trecho 1252 - Córrego sem nome (nascente até a confluência com o Córrego Gavião): **Classe 2**, com coordenada inicial: $x = -44,107$, $y = -20,446$; coordenada final: $x = -44,108$, $y = -20,45$.

Trecho 1253 - Córrego sem nome (nascente até a confluência com o Córrego Gavião): **Classe 2**, com coordenada inicial: $x = -44,114$, $y = -20,449$; coordenada final: $x = -44,111$, $y = -20,448$.

Trecho 1254 - Córrego sem nome (nascente até a confluência com o Ribeirão dos Cordeiros): **Classe 2**, com coordenada inicial: $x = -44,095$, $y = -20,472$; coordenada final: $x = -44,096$, $y = -20,457$.

Trecho 1255 - Córrego sem nome (nascente até a confluência com o Córrego sem nome): **Classe 2**, com coordenada inicial: $x = -44,09$, $y = -20,464$; coordenada final: $x = -44,094$, $y = -20,462$.

Trecho 1256 - Córrego sem nome (nascente até a confluência com o Córrego sem nome): **Classe 2**, com coordenada inicial: $x = -44,096$, $y = -20,465$; coordenada final: $x = -44,094$, $y = -20,463$.

Trecho 1257 - Córrego sem nome (nascente até a confluência com o Ribeirão dos Cordeiros): **Classe 2**, com coordenada inicial: $x = -44,099$, $y = -20,463$; coordenada final: $x = -44,102$, $y = -20,461$.

Trecho 1258 - Córrego sem nome (nascente até a confluência com o Ribeirão dos Cordeiros): **Classe 2**, com coordenada inicial: $x = -44,097$, $y = -20,467$; coordenada final: $x = -44,103$, $y = -20,462$.

Trecho 1259 - Córrego sem nome (nascente até a confluência com o Córrego sem nome): **Classe 2**, com coordenada inicial: $x = -44,1$, $y = -20,469$; coordenada final: $x = -44,1$, $y = -20,466$.

Trecho 1260 - Córrego Gamela (nascente até a confluência com o Ribeirão dos Cordeiros): **Classe 2**, com coordenada inicial: $x = -44,148$, $y = -20,451$; coordenada final: $x = -44,103$, $y = -20,462$.

Trecho 1261 - Córrego sem nome (nascente até a confluência com o Córrego Gamela): **Classe 2**, com coordenada inicial: $x = -44,12$, $y = -20,467$; coordenada final: $x = -44,112$, $y = -20,46$.

Trecho 1262 - Córrego sem nome (nascente até a confluência com o Córrego Gamela): **Classe 2**, com coordenada inicial: $x = -44,121$, $y = -20,463$; coordenada final: $x = -44,118$, $y = -20,458$.

Trecho 1263 - Córrego sem nome (nascente até a confluência com o Córrego Gamela): **Classe 2**, com coordenada inicial: $x = -44,117$, $y = -20,453$; coordenada final: $x = -44,118$, $y = -20,457$.

Trecho 1264 - Córrego sem nome (nascente até a confluência com o Córrego Gamela): **Classe 2**, com coordenada inicial: $x = -44,118$, $y = -20,449$; coordenada final: $x = -44,123$, $y = -20,454$.

Trecho 1265 - Córrego sem nome (nascente até a confluência com o Córrego sem nome): **Classe 2**, com coordenada inicial: $x = -44,127$, $y = -20,445$; coordenada final: $x = -44,124$, $y = -20,452$.

Trecho 1266 - Córrego da Onça (nascente até a confluência com o Córrego Gamela): **Classe 2**, com coordenada inicial: $x = -44,141$, $y = -20,467$; coordenada final: $x = -44,128$, $y = -20,454$.

Trecho 1267 - Córrego sem nome (nascente até a confluência com o Córrego da Onça): **Classe 2**, com coordenada inicial: $x = -44,126$, $y = -20,459$; coordenada final: $x = -44,128$, $y = -20,455$.

Trecho 1268 - Córrego sem nome (nascente até a confluência com o Córrego da Onça): **Classe 2**, com coordenada inicial: $x = -44,132$, $y = -20,465$; coordenada final: $x = -44,135$, $y = -20,46$.

Trecho 1269 - Córrego sem nome (nascente até a confluência com o Córrego da Onça): **Classe 2**, com coordenada inicial: $x = -44,137$, $y = -20,466$; coordenada final: $x = -44,137$, $y = -20,461$.

Trecho 1270 - Córrego sem nome (nascente até a confluência com o Córrego da Onça): **Classe 2**, com coordenada inicial: $x = -44,143$, $y = -20,459$; coordenada final: $x = -44,139$, $y = -20,462$.

Trecho 1271 - Córrego sem nome (nascente até a confluência com o Córrego Gamela): **Classe 2**, com coordenada inicial: $x = -44,133$, $y = -20,446$; coordenada final: $x = -44,132$, $y = -20,453$.

Trecho 1272 - Córrego sem nome (nascente até a confluência com o Córrego Gamela): **Classe 2**, com coordenada inicial: $x = -44,138$, $y = -20,456$; coordenada final: $x = -44,134$, $y = -20,453$.

Trecho 1273 - Córrego sem nome (nascente até a confluência com o Córrego Gamela): **Classe 2**, com coordenada inicial: $x = -44,137$, $y = -20,446$; coordenada final: $x = -44,139$, $y = -20,452$.

Trecho 1274 - Córrego sem nome (nascente até a confluência com o Córrego sem nome): **Classe 2**, com coordenada inicial: $x = -44,143$, $y = -20,447$; coordenada final: $x = -44,14$, $y = -20,449$.

Trecho 1275 - Córrego sem nome (nascente até a confluência com o Córrego Gamela): **Classe 2**, com coordenada inicial: $x = -44,144$, $y = -20,457$; coordenada final: $x = -44,142$, $y = -20,452$.

Trecho 1276 - Córrego sem nome (nascente até a confluência com o Ribeirão dos Cordeiros): **Classe 2**, com coordenada inicial: $x = -44,112$, $y = -20,466$; coordenada final: $x = -44,106$, $y = -20,466$.

Trecho 1277 - Córrego sem nome (nascente até a confluência com o Córrego sem nome): **Classe 2**, com coordenada inicial: $x = -44,111$, $y = -20,464$; coordenada final: $x = -44,109$, $y = -20,465$.

Trecho 1278 - Córrego sem nome (nascente até a confluência com o Ribeirão dos Cordeiros): **Classe 2**, com coordenada inicial: $x = -44,101$, $y = -20,47$; coordenada final: $x = -44,106$, $y = -20,467$.

Trecho 1279 - Córrego sem nome (nascente até a confluência do Córrego Olho-d'água com o Córrego Olho-d'água): **Classe 2**, com coordenada inicial: $x = -44,099$, $y = -20,487$; coordenada final: $x = -44,106$, $y = -20,477$.

Trecho 1280 - Córrego Olho-d'água (Córrego sem nome até a confluência do Córrego Curral Moreira com o Ribeirão dos Cordeiros): **Classe 2**, com coordenada inicial: $x = -44,106$, $y = -20,477$; coordenada final: $x = -44,107$, $y = -20,468$.

Trecho 1281 - Córrego Olho-d'água (nascente até a confluência com o Córrego sem nome): **Classe 2**, com coordenada inicial: $x = -44,093$, $y = -20,478$; coordenada final: $x = -44,106$, $y = -20,477$.

Trecho 1282 - Córrego sem nome (nascente até a confluência com o Córrego Olho-d'água): **Classe 2**, com coordenada inicial: $x = -44,096$, $y = -20,474$; coordenada final: $x = -44,097$, $y = -20,478$.

Trecho 1283 - Córrego sem nome (nascente até a confluência com o Córrego Olho-d'água): **Classe 2**, com coordenada inicial: $x = -44,096$, $y = -20,48$; coordenada final: $x = -44,096$, $y = -20,478$.

Trecho 1284 - Córrego sem nome (nascente até a confluência com o Córrego sem nome): **Classe 2**, com coordenada inicial: $x = -44,097$, $y = -20,483$; coordenada final: $x = -44,104$, $y = -20,482$.

Trecho 1285 - Córrego sem nome (nascente até a confluência com o Córrego sem nome): **Classe 2**, com coordenada inicial: $x = -44,108$, $y = -20,487$; coordenada final: $x = -44,104$, $y = -20,484$.

Trecho 1286 - Córrego sem nome (nascente até a confluência com o Córrego Curral Moreira): **Classe 2**, com coordenada inicial: $x = -44,113$, $y = -20,468$; coordenada final: $x = -44,108$, $y = -20,469$.

Trecho 1287 - Córrego sem nome (nascente até a confluência com o Córrego Curral Moreira): **Classe 2**, com coordenada inicial: $x = -44,109$, $y = -20,485$; coordenada final: $x = -44,111$, $y = -20,474$.

Trecho 1288 - Córrego sem nome (nascente até a confluência com o Córrego sem nome): **Classe 2**, com coordenada inicial: $x = -44,109$, $y = -20,482$; coordenada final: $x = -44,111$, $y = -20,48$.

Trecho 1289 - Córrego sem nome (nascente até a confluência com o Córrego Curral Moreira): **Classe 2**, com coordenada inicial: $x = -44,116$, $y = -20,483$; coordenada final: $x = -44,118$, $y = -20,478$.

Trecho 1290 - Córrego sem nome (nascente até a confluência com o Córrego sem nome): **Classe 2**, com coordenada inicial: $x = -44,115$, $y = -20,482$; coordenada final: $x = -44,117$, $y = -20,48$.

Trecho 1291 - Córrego sem nome (nascente até a confluência com o Córrego Curral Moreira): **Classe 2**, com coordenada inicial: $x = -44,121$, $y = -20,469$; coordenada final: $x = -44,119$, $y = -20,478$.

Trecho 1292 - Córrego Vargem Grande (nascente até a confluência com o Córrego Curral Moreira): **Classe 2**, com coordenada inicial: $x = -44,151$, $y = -20,472$; coordenada final: $x = -44,12$, $y = -20,479$.

Trecho 1293 - Córrego sem nome (nascente até a confluência com o Córrego Vargem Grande): **Classe 2**, com coordenada inicial: $x = -44,126$, $y = -20,479$; coordenada final: $x = -44,124$, $y = -20,477$.

Trecho 1294 - Córrego sem nome (nascente até a confluência com o Córrego Vargem Grande): **Classe 2**, com coordenada inicial: $x = -44,125$, $y = -20,466$; coordenada final: $x = -44,127$, $y = -20,475$.

Trecho 1295 - Córrego sem nome (nascente até a confluência com o Córrego sem nome): **Classe 2**, com coordenada inicial: $x = -44,131$, $y = -20,466$; coordenada final: $x = -44,129$, $y = -20,47$.

Trecho 1296 - Córrego sem nome (nascente até a confluência com o Córrego Vargem Grande): **Classe 2**, com coordenada inicial: $x = -44,131$, $y = -20,48$; coordenada final: $x = -44,13$, $y = -20,475$.

Trecho 1297 - Córrego sem nome (nascente até a confluência com o Córrego Vargem Grande): **Classe 2**, com coordenada inicial: $x = -44,135$, $y = -20,468$; coordenada final: $x = -44,137$, $y = -20,472$.

Trecho 1298 - Córrego sem nome (nascente até a confluência com o Córrego Vargem Grande): **Classe 2**, com coordenada inicial: $x = -44,147$, $y = -20,473$; coordenada final: $x = -44,145$, $y = -20,471$.

Trecho 1299 - Córrego sem nome (nascente até a confluência com o Córrego Vargem Grande): **Classe 2**, com coordenada inicial: $x = -44,15$, $y = -20,468$; coordenada final: $x = -44,147$, $y = -20,471$.

Trecho 1300 - Córrego sem nome (nascente até a confluência com o Córrego Curral Moreira): **Classe 2**, com coordenada inicial: $x = -44,117$, $y = -20,49$; coordenada final: $x = -44,123$, $y = -20,482$.

Trecho 1301 - Córrego sem nome (nascente até a confluência com o Córrego Curral Moreira): **Classe 2**, com coordenada inicial: $x = -44,121$, $y = -20,489$; coordenada final: $x = -44,123$, $y = -20,482$.

Trecho 1302 - Córrego sem nome (nascente até a confluência com o Córrego Curral Moreira): **Classe 2**, com coordenada inicial: $x = -44,119$, $y = -20,499$; coordenada final: $x = -44,127$, $y = -20,485$.

Trecho 1303 - Córrego sem nome (nascente até a confluência com o Córrego sem nome): **Classe 2**, com coordenada inicial: $x = -44,126$, $y = -20,495$; coordenada final: $x = -44,123$, $y = -20,491$.

Trecho 1304 - Córrego sem nome (nascente até a confluência com o Córrego sem nome): **Classe 2**, com coordenada inicial: $x = -44,124$, $y = -20,498$; coordenada final: $x = -44,122$, $y = -20,493$.

Trecho 1305 - Córrego sem nome (nascente até a confluência com o Córrego sem nome): **Classe 2**, com coordenada inicial: $x = -44,12$, $y = -20,491$; coordenada final: $x = -44,122$, $y = -20,493$.

Trecho 1306 - Córrego sem nome (nascente até a confluência com o Córrego sem nome): **Classe 2**, com coordenada inicial: $x = -44,116$, $y = -20,497$; coordenada final: $x = -44,119$, $y = -20,495$.

Trecho 1307 - Córrego sem nome (nascente até a confluência com o Córrego Curral Moreira): **Classe 2**, com coordenada inicial: $x = -44,132$, $y = -20,497$; coordenada final: $x = -44,132$, $y = -20,488$.

Trecho 1308 - Córrego sem nome (nascente até a confluência com o Córrego Curral Moreira): **Classe 2**, com coordenada inicial: $x = -44,15$, $y = -20,502$; coordenada final: $x = -44,136$, $y = -20,487$.

Trecho 1309 - Córrego sem nome (nascente até a confluência com o Córrego sem nome): **Classe 2**, com coordenada inicial: $x = -44,134$, $y = -20,498$; coordenada final: $x = -44,139$, $y = -20,491$.

Trecho 1310 - Córrego sem nome (nascente até a confluência com o Córrego sem nome): **Classe 2**, com coordenada inicial: $x = -44,147$, $y = -20,497$; coordenada final: $x = -44,141$, $y = -20,493$.

Trecho 1311 - Córrego sem nome (nascente até a confluência com o Córrego sem nome): **Classe 2**, com coordenada inicial: $x = -44,137$, $y = -20,507$; coordenada final: $x = -44,141$, $y = -20,497$.

Trecho 1312 - Córrego sem nome (nascente até a confluência com o Córrego sem nome): **Classe 2**, com coordenada inicial: $x = -44,134$, $y = -20,504$; coordenada final: $x = -44,138$, $y = -20,501$.

Trecho 1313 - Córrego sem nome (nascente até a confluência com o Córrego sem nome): **Classe 2**, com coordenada inicial: $x = -44,14$, $y = -20,507$; coordenada final: $x = -44,138$, $y = -20,504$.

Trecho 1314 - Córrego sem nome (nascente até a confluência com o Córrego sem nome): **Classe 2**, com coordenada inicial: $x = -44,141$, $y = -20,503$; coordenada final: $x = -44,142$, $y = -20,498$.

Trecho 1315 - Córrego sem nome (nascente até a confluência com o Córrego sem nome): **Classe 2**, com coordenada inicial: $x = -44,147$, $y = -20,504$; coordenada final: $x = -44,143$, $y = -20,499$.

Trecho 1316 - Córrego sem nome (nascente até a confluência com o Córrego sem nome): **Classe 2**, com coordenada inicial: $x = -44,147$, $y = -20,502$; coordenada final: $x = -44,145$, $y = -20,499$.

Trecho 1317 - Córrego sem nome (nascente até a confluência com o Córrego Curral Moreira): **Classe 2**, com coordenada inicial: $x = -44,134$, $y = -20,482$; coordenada final: $x = -44,138$, $y = -20,486$.

Trecho 1318 - Córrego sem nome (nascente até a confluência com o Córrego sem nome): **Classe 2**, com coordenada inicial: $x = -44,135$, $y = -20,484$; coordenada final: $x = -44,137$, $y = -20,484$.

Trecho 1319 - Córrego sem nome (nascente até a confluência com o Córrego sem nome): **Classe 2**, com coordenada inicial: $x = -44,135$, $y = -20,481$; coordenada final: $x = -44,137$, $y = -20,483$.

Trecho 1320 - Córrego sem nome (nascente até a confluência com o Córrego Curral Moreira): **Classe 2**, com coordenada inicial: $x = -44,139$, $y = -20,48$; coordenada final: $x = -44,141$, $y = -20,484$.

Trecho 1321 - Córrego sem nome (nascente até a confluência com o Córrego sem nome): **Classe 2**, com coordenada inicial: $x = -44,14$, $y = -20,481$; coordenada final: $x = -44,142$, $y = -20,482$.

Trecho 1322 - Córrego sem nome (nascente até a confluência com o Córrego sem nome): **Classe 2**, com coordenada inicial: $x = -44,145$, $y = -20,48$; coordenada final: $x = -44,142$, $y = -20,481$.

Trecho 1323 - Córrego sem nome (nascente até a confluência com o Córrego sem nome): **Classe 2**, com coordenada inicial: $x = -44,144$, $y = -20,476$; coordenada final: $x = -44,143$, $y = -20,48$.

Trecho 1324 - Córrego sem nome (nascente até a confluência com o Córrego sem nome): **Classe 2**, com coordenada inicial: $x = -44,139$, $y = -20,478$; coordenada final: $x = -44,142$, $y = -20,479$.

Trecho 1325 - Córrego sem nome (nascente até a confluência com o Córrego Curral Moreira): **Classe 2**, com coordenada inicial: $x = -44,144$, $y = -20,489$; coordenada final: $x = -44,146$, $y = -20,485$.

Trecho 1326 - Córrego sem nome (nascente até a confluência com o Córrego sem nome): **Classe 2**, com coordenada inicial: $x = -44,146$, $y = -20,491$; coordenada final: $x = -44,146$, $y = -20,488$.

Trecho 1327 - Córrego Mata-boi (nascente até a confluência com o Córrego Curral Moreira): **Classe 2**, com coordenada inicial: $x = -44,163$, $y = -20,476$; coordenada final: $x = -44,147$, $y = -20,485$.

Trecho 1328 - Córrego sem nome (nascente até a confluência com o Córrego Mata-boi): **Classe 2**, com coordenada inicial: $x = -44,147$, $y = -20,479$; coordenada final: $x = -44,149$, $y = -20,484$.

Trecho 1329 - Córrego sem nome (nascente até a confluência com o Córrego Mata-boi): **Classe 2**, com coordenada inicial: $x = -44,151$, $y = -20,477$; coordenada final: $x = -44,151$, $y = -20,483$.

Trecho 1330 - Córrego sem nome (nascente até a confluência com o Córrego Mata-boi): **Classe 2**, com coordenada inicial: $x = -44,157$, $y = -20,485$; coordenada final: $x = -44,155$, $y = -20,482$.

Trecho 1331 - Córrego sem nome (nascente até a confluência com o Córrego Mata-boi): **Classe 2**, com coordenada inicial: $x = -44,164$, $y = -20,481$; coordenada final: $x = -44,159$, $y = -20,481$.

Trecho 1332 - Córrego sem nome (nascente até a confluência com o Córrego sem nome): **Classe 2**, com coordenada inicial: $x = -44,16$, $y = -20,484$; coordenada final: $x = -44,16$, $y = -20,481$.

Trecho 1333 - Córrego sem nome (nascente até a confluência com o Córrego Curral Moreira): **Classe 2**, com coordenada inicial: $x = -44,149$, $y = -20,493$; coordenada final: $x = -44,151$, $y = -20,488$.

Trecho 1334 - Córrego sem nome (nascente até a confluência com o Córrego Curral Moreira): **Classe 2**, com coordenada inicial: $x = -44,152$, $y = -20,498$; coordenada final: $x = -44,155$, $y = -20,489$.

Trecho 1335 - Córrego sem nome (nascente até a confluência com o Córrego Curral Moreira): **Classe 2**, com coordenada inicial: $x = -44,165$, $y = -20,506$; coordenada final: $x = -44,159$, $y = -20,493$.

Trecho 1336 - Córrego sem nome (nascente até a confluência com o Córrego sem nome): **Classe 2**, com coordenada inicial: $x = -44,154$, $y = -20,502$; coordenada final: $x = -44,157$, $y = -20,498$.

Trecho 1337 - Córrego sem nome (nascente até a confluência com o Córrego sem nome): **Classe 2**, com coordenada inicial: $x = -44,151$, $y = -20,506$; coordenada final: $x = -44,158$, $y = -20,503$.

Trecho 1338 - Córrego sem nome (nascente até a confluência com o Córrego sem nome): **Classe 2**, com coordenada inicial: $x = -44,153$, $y = -20,509$; coordenada final: $x = -44,154$, $y = -20,505$.

Trecho 1339 - Córrego sem nome (nascente até a confluência com o Córrego sem nome): **Classe 2**, com coordenada inicial: $x = -44,16$, $y = -20,509$; coordenada final: $x = -44,158$, $y = -20,504$.

Trecho 1340 - Córrego sem nome (nascente até a confluência com o Córrego Curral Moreira): **Classe 2**, com coordenada inicial: $x = -44,163$, $y = -20,488$; coordenada final: $x = -44,159$, $y = -20,493$.

Trecho 1341 - Córrego sem nome (nascente até a confluência com o Córrego Curral Moreira): **Classe 2**, com coordenada inicial: $x = -44,163$, $y = -20,502$; coordenada final: $x = -44,162$, $y = -20,494$.

Trecho 1342 - Córrego sem nome (nascente até a confluência com o Córrego Curral Moreira): **Classe 2**, com coordenada inicial: $x = -44,17$, $y = -20,488$; coordenada final: $x = -44,162$, $y = -20,494$.

Trecho 1343 - Córrego sem nome (nascente até a confluência com o Córrego Curral Moreira): **Classe 2**, com coordenada inicial: $x = -44,17$, $y = -20,492$; coordenada final: $x = -44,166$, $y = -20,495$.

Trecho 1344 - Córrego sem nome (nascente até a confluência com o Córrego Curral Moreira): **Classe 2**, com coordenada inicial: $x = -44,172$, $y = -20,497$; coordenada final: $x = -44,167$, $y = -20,496$.

Trecho 1345 - Córrego sem nome (nascente até a confluência com o Córrego Curral Moreira): **Classe 2**, com coordenada inicial: $x = -44,171$, $y = -20,5$; coordenada final: $x = -44,168$, $y = -20,497$.

Trecho 1346 - Córrego sem nome (nascente até a confluência com o Rio Paraopeba): **Classe 2**, com coordenada inicial: $x = -44,057$, $y = -20,34$; coordenada final: $x = -44,068$, $y = -20,345$.

Trecho 1347 - Córrego sem nome (nascente até a confluência com o Córrego sem nome): **Classe 2**, com coordenada inicial: $x = -44,062$, $y = -20,349$; coordenada final: $x = -44,065$, $y = -20,346$.

Trecho 1348 - Córrego sem nome (nascente até a confluência com o Córrego sem nome): **Classe 2**, com coordenada inicial: $x = -44,065$, $y = -20,351$; coordenada final: $x = -44,064$, $y = -20,348$.

Trecho 1349 - Córrego sem nome (nascente até a confluência com o Córrego sem nome): **Classe 2**, com coordenada inicial: $x = -44,06$, $y = -20,341$; coordenada final: $x = -44,061$, $y = -20,345$.

Trecho 1350 - Córrego sem nome (nascente até a confluência com o Córrego sem nome): **Classe 2**, com coordenada inicial: $x = -44,057$, $y = -20,345$; coordenada final: $x = -44,061$, $y = -20,345$.

Trecho 1351 - Córrego sem nome (nascente até a confluência com o Córrego sem nome): **Classe 2**, com coordenada inicial: $x = -44,055$, $y = -20,343$; coordenada final: $x = -44,058$, $y = -20,343$.

Trecho 1352 - Córrego sem nome (nascente até a confluência com o Rio Paraopeba): **Classe 2**, com coordenada inicial: $x = -44,074$, $y = -20,352$; coordenada final: $x = -44,07$, $y = -20,351$.

Trecho 1353 - Córrego sem nome (nascente até a confluência com o Rio Paraopeba): **Classe 2**, com coordenada inicial: $x = -44,074$, $y = -20,353$; coordenada final: $x = -44,071$, $y = -20,353$.

Trecho 1354 - Córrego sem nome (nascente até a confluência com o Rio Paraopeba): **Classe 2**, com coordenada inicial: $x = -44,074$, $y = -20,355$; coordenada final: $x = -44,072$, $y = -20,354$.

Trecho 1355 - Córrego sem nome (nascente até a confluência com o Rio Paraopeba): **Classe 2**, com coordenada inicial: $x = -44,068$, $y = -20,361$; coordenada final: $x = -44,071$, $y = -20,355$.

Trecho 1356 - Córrego sem nome (nascente até a confluência com o Córrego sem nome): **Classe 2**, com coordenada inicial: $x = -44,071$, $y = -20,36$; coordenada final: $x = -44,07$, $y = -20,357$.

Trecho 1357 - Córrego sem nome (nascente até a confluência com o Rio Paraopeba): **Classe 2**, com coordenada inicial: $x = -44,065$, $y = -20,363$; coordenada final: $x = -44,065$, $y = -20,356$.

Trecho 1358 - Córrego sem nome (nascente até a confluência com o Rio Paraopeba): **Classe 2**, com coordenada inicial: $x = -44,051$, $y = -20,371$; coordenada final: $x = -44,061$, $y = -20,355$.

Trecho 1359 - Córrego sem nome (nascente até a confluência com o Córrego sem nome): **Classe 2**, com coordenada inicial: $x = -44,06$, $y = -20,362$; coordenada final: $x = -44,059$, $y = -20,356$.

Trecho 1360 - Córrego sem nome (nascente até a confluência com o Córrego sem nome): **Classe 2**, com coordenada inicial: $x = -44,048$, $y = -20,361$; coordenada final: $x = -44,056$, $y = -20,358$.

Trecho 1361 - Córrego sem nome (nascente até a confluência com o Córrego sem nome): **Classe 2**, com coordenada inicial: $x = -44,051$, $y = -20,357$; coordenada final: $x = -44,053$, $y = -20,358$.

Trecho 1362 - Córrego sem nome (nascente até a confluência com o Córrego sem nome): **Classe 2**, com coordenada inicial: $x = -44,051$, $y = -20,361$; coordenada final: $x = -44,051$, $y = -20,358$.

Trecho 1363 - Córrego sem nome (nascente até a confluência com o Córrego sem nome): **Classe 2**, com coordenada inicial: $x = -44,05$, $y = -20,366$; coordenada final: $x = -44,056$, $y = -20,363$.

Trecho 1364 - Córrego sem nome (nascente até a confluência com o Córrego sem nome): **Classe 2**, com coordenada inicial: $x = -44,048$, $y = -20,363$; coordenada final: $x = -44,052$, $y = -20,363$.

Trecho 1365 - Córrego sem nome (nascente até a confluência com o Córrego sem nome): **Classe 2**, com coordenada inicial: $x = -44,059$, $y = -20,366$; coordenada final: $x = -44,056$, $y = -20,363$.

Trecho 1366 - Córrego sem nome (nascente até a confluência com o Córrego sem nome): **Classe 2**, com coordenada inicial: $x = -44,054$, $y = -20,37$; coordenada final: $x = -44,054$, $y = -20,367$.

Trecho 1367 - Córrego sem nome (nascente até a confluência com o Rio Paraopeba): **Classe 2**, com coordenada inicial: $x = -44,053$, $y = -20,344$; coordenada final: $x = -44,058$, $y = -20,351$.

Trecho 1368 - Córrego sem nome (nascente até a confluência com o Rio Paraopeba): **Classe 2**, com coordenada inicial: $x = -44,054$, $y = -20,355$; coordenada final: $x = -44,057$, $y = -20,351$.

Trecho 1369 - Córrego sem nome (nascente até a confluência com o Rio Paraopeba): **Classe 2**, com coordenada inicial: $x = -44,046$, $y = -20,356$; coordenada final: $x = -44,053$, $y = -20,351$.

Trecho 1370 - Córrego sem nome (nascente até a confluência com o Rio Paraopeba): **Classe 2**, com coordenada inicial: $x = -44,052$, $y = -20,343$; coordenada final: $x = -44,051$, $y = -20,348$.

Trecho 1371 - Córrego sem nome (nascente até a confluência com o Rio Paraopeba): **Classe 2**, com coordenada inicial: $x = -44,044$, $y = -20,35$; coordenada final: $x = -44,049$, $y = -20,346$.

Trecho 1372 - Córrego sem nome (nascente até a confluência com o Córrego sem nome): **Classe 2**, com coordenada inicial: $x = -44,047$, $y = -20,35$; coordenada final: $x = -44,047$, $y = -20,348$.

Trecho 1373 - Córrego sem nome (nascente até a confluência com o Rio Paraopeba): **Classe 2**, com coordenada inicial: $x = -44,042$, $y = -20,349$; coordenada final: $x = -44,045$, $y = -20,346$.

Trecho 1374 - Córrego sem nome (nascente até a confluência com o Rio Paraopeba): **Classe 2**, com coordenada inicial: $x = -44,042$, $y = -20,34$; coordenada final: $x = -44,044$, $y = -20,345$.

Trecho 1375 - Córrego sem nome (nascente até a confluência com o Rio Paraopeba): **Classe 2**, com coordenada inicial: $x = -44,025$, $y = -20,337$; coordenada final: $x = -44,039$, $y = -20,345$.

Trecho 1376 - Córrego sem nome (nascente até a confluência com o Córrego sem nome): **Classe 2**, com coordenada inicial: $x = -44,039$, $y = -20,339$; coordenada final: $x = -44,037$, $y = -20,343$.

Trecho 1377 - Córrego sem nome (nascente até a confluência com o Córrego sem nome): **Classe 2**, com coordenada inicial: $x = -44,03$, $y = -20,337$; coordenada final: $x = -44,033$, $y = -20,341$.

Trecho 1378 - Córrego sem nome (nascente até a confluência com o Rio Paraopeba): **Classe 2**, com coordenada inicial: $x = -44,025$, $y = -20,343$; coordenada final: $x = -44,036$, $y = -20,347$.

Trecho 1379 - Córrego sem nome (nascente até a confluência do Córrego sem nome com o Córrego sem nome): **Classe Classe Especial**, com coordenada inicial: $x = -43,937$, $y = -20,362$; coordenada final: $x = -43,948$, $y = -20,364$. **Classe mandatória para unidade de conservação.**

Trecho 1380 - Córrego Pessegueiro (nascente até a confluência com o Córrego sem nome): **Classe Classe Especial**, com coordenada inicial: $x = -43,942$, $y = -20,328$; coordenada final: $x = -43,951$, $y = -20,334$. **Classe mandatória para unidade de conservação.**

Trecho 1381 - Córrego sem nome (nascente até a confluência do Córrego do Paiol Limpo com o Córrego do Paiol Limpo): **Classe Classe Especial**, com coordenada inicial: $x = -43,939$, $y = -20,341$; coordenada final: $x = -43,95$, $y = -20,348$. **Classe mandatória para unidade de conservação.**

Trecho 1382 - Córrego sem nome (nascente até a confluência do Córrego sem nome com o Córrego sem nome): **Classe Classe Especial**, com coordenada inicial: $x = -43,942$, $y = -20,339$; coordenada final: $x = -43,953$, $y = -20,342$. **Classe mandatória para unidade de conservação.**

Trecho 1383 - Córrego sem nome (nascente até a confluência com o Córrego sem nome): **Classe Classe Especial**, com coordenada inicial: $x = -43,944$, $y = -20,34$; coordenada final: $x = -43,95$, $y = -20,34$. **Classe mandatória para unidade de conservação.**

Trecho 1384 - Córrego do Paiol Limpo (nascente até a confluência com o Córrego sem nome): **Classe Classe Especial**, com coordenada inicial: $x = -43,938$, $y = -20,351$; coordenada final: $x = -43,95$, $y = -20,348$. **Classe mandatória para unidade de conservação.**

Trecho 1385 - Córrego sem nome (nascente até a confluência com o Córrego sem nome): **Classe Classe Especial**, com coordenada inicial: $x = -43,938$, $y = -20,349$; coordenada final: $x = -43,944$, $y = -20,345$. **Classe mandatória para unidade de conservação.**

Trecho 1386 - Córrego sem nome (nascente até a confluência com o Córrego sem nome): **Classe Classe Especial**, com coordenada inicial: $x = -43,938$, $y = -20,346$;

coordenada final: $x = -43,941$, $y = -20,344$. **Classe mandatória para unidade de conservação.**

Trecho 1387 - Córrego sem nome (nascente até a confluência com o Córrego Pessegueiro): **Classe Classe Especial**, com coordenada inicial: $x = -43,948$, $y = -20,328$; coordenada final: $x = -43,953$, $y = -20,332$. **Classe mandatória para unidade de conservação.**

Trecho 1388 - Córrego sem nome (nascente até a confluência com o Córrego Pessegueiro): **Classe Classe Especial**, com coordenada inicial: $x = -43,947$, $y = -20,329$; coordenada final: $x = -43,952$, $y = -20,333$. **Classe mandatória para unidade de conservação.**

Trecho 1389 - Córrego sem nome (nascente até a confluência com o Córrego Pessegueiro): **Classe Classe Especial**, com coordenada inicial: $x = -43,939$, $y = -20,339$; coordenada final: $x = -43,944$, $y = -20,333$. **Classe mandatória para unidade de conservação.**

Trecho 1390 - Córrego sem nome (nascente até a confluência com o Córrego Pessegueiro): **Classe Classe Especial**, com coordenada inicial: $x = -43,939$, $y = -20,334$; coordenada final: $x = -43,944$, $y = -20,333$. **Classe mandatória para unidade de conservação.**

Trecho 1391 - Córrego sem nome (nascente até a confluência com o Córrego sem nome): **Classe Classe Especial**, com coordenada inicial: $x = -43,939$, $y = -20,332$; coordenada final: $x = -43,943$, $y = -20,333$. **Classe mandatória para unidade de conservação.**

Trecho 1392 - Córrego sem nome (nascente até a confluência do Córrego sem nome com o Córrego sem nome): **Classe Classe Especial**, com coordenada inicial: $x = -43,93$, $y = -20,399$; coordenada final: $x = -43,939$, $y = -20,396$. **Classe mandatória para unidade de conservação.**

Trecho 1393 - Córrego sem nome (nascente até a confluência do Córrego sem nome com o Córrego sem nome): **Classe Classe Especial**, com coordenada inicial: $x = -43,933$, $y = -20,382$; coordenada final: $x = -43,944$, $y = -20,385$. **Classe mandatória para unidade de conservação.**

Trecho 1394 - Ribeirão da Barra (nascente até a confluência com o Córrego sem nome): **Classe Classe Especial**, com coordenada inicial: $x = -43,938$, $y = -20,405$; coordenada final: $x = -43,94$, $y = -20,402$. **Classe mandatória para unidade de conservação.**

Trecho 1395 - Córrego sem nome (nascente até a confluência do Córrego sem nome com o Córrego sem nome): **Classe Classe Especial**, com coordenada inicial: $x =$

-43,93, y = -20,388; coordenada final: x = -43,942, y = -20,394. **Classe mandatória para unidade de conservação.**

Trecho 1396 - Córrego sem nome (nascente até a confluência do Córrego sem nome com o Córrego sem nome): **Classe Classe Especial**, com coordenada inicial: x = -43,932, y = -20,384; coordenada final: x = -43,942, y = -20,394. **Classe mandatória para unidade de conservação.**

Trecho 1397 - Córrego sem nome (nascente até a confluência com o Córrego sem nome): **Classe Classe Especial**, com coordenada inicial: x = -43,931, y = -20,386; coordenada final: x = -43,938, y = -20,39. **Classe mandatória para unidade de conservação.**

Trecho 1398 - Córrego sem nome (nascente até a confluência do Córrego sem nome com o Córrego sem nome): **Classe Classe Especial**, com coordenada inicial: x = -43,93, y = -20,4; coordenada final: x = -43,939, y = -20,396. **Classe mandatória para unidade de conservação.**

Trecho 1399 - Córrego sem nome (nascente até a confluência com o Córrego sem nome): **Classe Classe Especial**, com coordenada inicial: x = -43,931, y = -20,403; coordenada final: x = -43,935, y = -20,402. **Classe mandatória para unidade de conservação.**

Trecho 1400 - Córrego sem nome (nascente até a confluência com o Córrego sem nome): **Classe Classe Especial**, com coordenada inicial: x = -43,931, y = -20,391; coordenada final: x = -43,933, y = -20,395. **Classe mandatória para unidade de conservação.**

Trecho 1401 - Córrego sem nome (nascente até a confluência do Córrego sem nome com o Córrego sem nome): **Classe Classe Especial**, com coordenada inicial: x = -43,936, y = -20,372; coordenada final: x = -43,944, y = -20,377. **Classe mandatória para unidade de conservação.**

Trecho 1402 - Córrego sem nome (nascente até a confluência do Córrego da Barrinha com o Córrego da Barrinha): **Classe Classe Especial**, com coordenada inicial: x = -43,943, y = -20,37; coordenada final: x = -43,95, y = -20,37. **Classe mandatória para unidade de conservação.**

Trecho 1403 - Córrego sem nome (nascente até a confluência com o Córrego sem nome): **Classe Classe Especial**, com coordenada inicial: x = -43,94, y = -20,372; coordenada final: x = -43,952, y = -20,376. **Classe mandatória para unidade de conservação.**

Trecho 1404 - Córrego sem nome (nascente até a confluência com o Córrego sem nome): **Classe Classe Especial**, com coordenada inicial: x = -43,939, y = -20,382;

coordenada final: $x = -43,945$, $y = -20,378$. **Classe mandatória para unidade de conservação.**

Trecho 1405 - Córrego sem nome (nascente até a confluência do Córrego sem nome com o Córrego sem nome): **Classe Classe Especial**, com coordenada inicial: $x = -43,932$, $y = -20,379$; coordenada final: $x = -43,944$, $y = -20,377$. **Classe mandatória para unidade de conservação.**

Trecho 1406 - Córrego sem nome (nascente até a confluência com o Córrego sem nome): **Classe Classe Especial**, com coordenada inicial: $x = -43,934$, $y = -20,379$; coordenada final: $x = -43,939$, $y = -20,375$. **Classe mandatória para unidade de conservação.**

Trecho 1407 - Córrego Pessegueiro (nascente até a confluência com o Córrego sem nome): **Classe Classe Especial**, com coordenada inicial: $x = -43,938$, $y = -20,354$; coordenada final: $x = -43,958$, $y = -20,357$. **Classe mandatória para unidade de conservação.**

Trecho 1408 - Córrego da Pedra Preta (nascente até a confluência com o Córrego sem nome): **Classe Classe Especial**, com coordenada inicial: $x = -43,938$, $y = -20,357$; coordenada final: $x = -43,948$, $y = -20,362$. **Classe mandatória para unidade de conservação.**

Trecho 1409 - Córrego sem nome (nascente até a confluência com o Córrego da Pedra Preta): **Classe Classe Especial**, com coordenada inicial: $x = -43,937$, $y = -20,36$; coordenada final: $x = -43,941$, $y = -20,358$. **Classe mandatória para unidade de conservação.**

Trecho 1410 - Córrego sem nome (nascente até a confluência do Córrego sem nome com o Córrego sem nome): **Classe Classe Especial**, com coordenada inicial: $x = -43,943$, $y = -20,367$; coordenada final: $x = -43,948$, $y = -20,364$. **Classe mandatória para unidade de conservação.**

Trecho 1411 - Córrego sem nome (nascente até a confluência com o Córrego sem nome): **Classe Classe Especial**, com coordenada inicial: $x = -43,938$, $y = -20,363$; coordenada final: $x = -43,941$, $y = -20,364$. **Classe mandatória para unidade de conservação.**

Trecho 1412 - Córrego sem nome (nascente até a confluência com o Rio Paraopeba): **Classe 2**, com coordenada inicial: $x = -44,04$, $y = -20,351$; coordenada final: $x = -44,035$, $y = -20,351$.

Trecho 1413 - Córrego sem nome (nascente até a confluência com o Rio Paraopeba): **Classe 2**, com coordenada inicial: $x = -44,031$, $y = -20,356$; coordenada final: $x = -44,036$, $y = -20,351$.

Trecho 1414 - Córrego sem nome (nascente até a confluência com o Rio Paraopeba): **Classe 2**, com coordenada inicial: $x = -44,043$, $y = -20,354$; coordenada final: $x = -44,037$, $y = -20,353$.

Trecho 1415 - Córrego sem nome (nascente até a confluência com o Córrego sem nome): **Classe 2**, com coordenada inicial: $x = -44,041$, $y = -20,356$; coordenada final: $x = -44,039$, $y = -20,354$.

Trecho 1416 - Córrego sem nome (nascente até a confluência com o Rio Paraopeba): **Classe 2**, com coordenada inicial: $x = -44,043$, $y = -20,359$; coordenada final: $x = -44,037$, $y = -20,356$.

Trecho 1417 - Córrego sem nome (nascente até a confluência com o Rio Paraopeba): **Classe 2**, com coordenada inicial: $x = -44,044$, $y = -20,362$; coordenada final: $x = -44,036$, $y = -20,358$.

Trecho 1418 - Córrego sem nome (nascente até a confluência com o Rio Paraopeba): **Classe 2**, com coordenada inicial: $x = -44,024$, $y = -20,36$; coordenada final: $x = -44,035$, $y = -20,36$.

Trecho 1419 - Córrego da Grota (nascente até a confluência com o Rio Paraopeba): **Classe 2**, com coordenada inicial: $x = -44,004$, $y = -20,379$; coordenada final: $x = -44,035$, $y = -20,363$.

Trecho 1420 - Córrego sem nome (nascente até a confluência com o Córrego da Grota): **Classe 2**, com coordenada inicial: $x = -44,025$, $y = -20,362$; coordenada final: $x = -44,029$, $y = -20,366$.

Trecho 1421 - Córrego sem nome (nascente até a confluência com o Córrego da Grota): **Classe 2**, com coordenada inicial: $x = -44,016$, $y = -20,368$; coordenada final: $x = -44,028$, $y = -20,366$.

Trecho 1422 - Córrego sem nome (nascente até a confluência com o Córrego sem nome): **Classe 2**, com coordenada inicial: $x = -44,022$, $y = -20,368$; coordenada final: $x = -44,027$, $y = -20,366$.

Trecho 1423 - Córrego sem nome (nascente até a confluência com o Córrego sem nome): **Classe 2**, com coordenada inicial: $x = -44,022$, $y = -20,362$; coordenada final: $x = -44,026$, $y = -20,366$.

Trecho 1424 - Córrego sem nome (nascente até a confluência com o Córrego sem nome): **Classe 2**, com coordenada inicial: $x = -44,015$, $y = -20,366$; coordenada final: $x = -44,018$, $y = -20,366$.

Trecho 1425 - Córrego sem nome (nascente até a confluência com o Córrego da Grota): **Classe 2**, com coordenada inicial: $x = -44,016$, $y = -20,38$; coordenada final: $x = -44,017$, $y = -20,374$.

Trecho 1426 - Córrego sem nome (nascente até a confluência com o Córrego sem nome): **Classe 2**, com coordenada inicial: $x = -44,013$, $y = -20,377$; coordenada final: $x = -44,016$, $y = -20,374$.

Trecho 1427 - Córrego sem nome (nascente até a confluência com o Córrego da Grota): **Classe 2**, com coordenada inicial: $x = -44,013$, $y = -20,367$; coordenada final: $x = -44,015$, $y = -20,372$.

Trecho 1428 - Córrego sem nome (nascente até a confluência com o Córrego da Grota): **Classe 2**, com coordenada inicial: $x = -44,007$, $y = -20,37$; coordenada final: $x = -44,012$, $y = -20,371$.

Trecho 1429 - Córrego sem nome (nascente até a confluência com o Córrego sem nome): **Classe 2**, com coordenada inicial: $x = -44,008$, $y = -20,368$; coordenada final: $x = -44,01$, $y = -20,371$.

Trecho 1430 - Córrego sem nome (nascente até a confluência com o Córrego sem nome): **Classe 2**, com coordenada inicial: $x = -44,007$, $y = -20,372$; coordenada final: $x = -44,01$, $y = -20,371$.

Trecho 1431 - Córrego sem nome (nascente até a confluência com o Córrego da Grota): **Classe 2**, com coordenada inicial: $x = -44,008$, $y = -20,374$; coordenada final: $x = -44,011$, $y = -20,374$.

Trecho 1432 - Córrego sem nome (nascente até a confluência com o Córrego da Grota): **Classe 2**, com coordenada inicial: $x = -44,005$, $y = -20,376$; coordenada final: $x = -44,01$, $y = -20,377$.

Trecho 1433 - Córrego sem nome (nascente até a confluência com o Córrego da Grota): **Classe 2**, com coordenada inicial: $x = -44,011$, $y = -20,379$; coordenada final: $x = -44,009$, $y = -20,377$.

Trecho 1434 - Córrego sem nome (nascente até a confluência com o Rio Paraopeba): **Classe 2**, com coordenada inicial: $x = -44,049$, $y = -20,37$; coordenada final: $x = -44,042$, $y = -20,368$.

Trecho 1435 - Córrego sem nome (nascente até a confluência com o Córrego sem nome): **Classe 2**, com coordenada inicial: $x = -44,046$, $y = -20,369$; coordenada final: $x = -44,042$, $y = -20,369$.

Trecho 1436 - Córrego sem nome (nascente até a confluência com o Córrego sem nome): **Classe 2**, com coordenada inicial: $x = -44,049$, $y = -20,378$; coordenada final: $x = -44,047$, $y = -20,375$.

Trecho 1437 - Córrego sem nome (nascente até a confluência com o Córrego sem nome): **Classe 2**, com coordenada inicial: $x = -44,051$, $y = -20,374$; coordenada final: $x = -44,048$, $y = -20,374$.

Trecho 1438 - Córrego sem nome (nascente até a confluência com o Rio Paraopeba): **Classe 2**, com coordenada inicial: $x = -44,03$, $y = -20,374$; coordenada final: $x = -44,036$, $y = -20,373$.

Trecho 1439 - Córrego sem nome (nascente até a confluência com o Rio Paraopeba): **Classe 2**, com coordenada inicial: $x = -44,047$, $y = -20,385$; coordenada final: $x = -44,035$, $y = -20,376$.

Trecho 1440 - Córrego sem nome (nascente até a confluência com o Córrego sem nome): **Classe 2**, com coordenada inicial: $x = -44,04$, $y = -20,384$; coordenada final: $x = -44,042$, $y = -20,381$.

Trecho 1441 - Córrego sem nome (nascente até a confluência com o Córrego sem nome): **Classe 2**, com coordenada inicial: $x = -44,045$, $y = -20,382$; coordenada final: $x = -44,042$, $y = -20,382$.

Trecho 1442 - Córrego sem nome (nascente até a confluência com o Rio Paraopeba): **Classe 2**, com coordenada inicial: $x = -44,036$, $y = -20,382$; coordenada final: $x = -44,035$, $y = -20,377$.

Trecho 1443 - Córrego sem nome (nascente até a confluência com o Rio Paraopeba): **Classe 2**, com coordenada inicial: $x = -44,034$, $y = -20,381$; coordenada final: $x = -44,034$, $y = -20,378$.

Trecho 1444 - Córrego sem nome (nascente até a confluência com o Rio Paraopeba): **Classe 2**, com coordenada inicial: $x = -44,028$, $y = -20,377$; coordenada final: $x = -44,029$, $y = -20,379$.

Trecho 1445 - Córrego sem nome (nascente até a confluência com o Rio Paraopeba): **Classe 2**, com coordenada inicial: $x = -44,019$, $y = -20,38$; coordenada final: $x = -44,027$, $y = -20,38$.

Trecho 1446 - Córrego sem nome (nascente até a confluência com o Rio Paraopeba): **Classe 2**, com coordenada inicial: $x = -44,022$, $y = -20,384$; coordenada final: $x = -44,029$, $y = -20,382$.

Trecho 1447 - Córrego sem nome (nascente até a confluência com o Rio Paraopeba): **Classe 2**, com coordenada inicial: $x = -44,041$, $y = -20,387$; coordenada final: $x = -44,03$, $y = -20,383$.

Trecho 1448 - Córrego sem nome (nascente até a confluência com o Córrego sem nome): **Classe 2**, com coordenada inicial: $x = -44,037$, $y = -20,385$; coordenada final: $x = -44,033$, $y = -20,385$.

Trecho 1449 - Córrego sem nome (nascente até a confluência com o Córrego sem nome): **Classe 2**, com coordenada inicial: $x = -44,037$, $y = -20,39$; coordenada final: $x = -44,034$, $y = -20,385$.

Trecho 1450 - Córrego sem nome (nascente até a confluência com o Córrego sem nome): **Classe 2**, com coordenada inicial: $x = -44,035$, $y = -20,39$; coordenada final: $x = -44,035$, $y = -20,388$.

Trecho 1451 - Córrego sem nome (nascente até a confluência com o Rio Paraopeba): **Classe 2**, com coordenada inicial: $x = -44,032$, $y = -20,391$; coordenada final: $x = -44,028$, $y = -20,39$.

Trecho 1452 - Córrego sem nome (nascente até a confluência com o Córrego sem nome): **Classe 2**, com coordenada inicial: $x = -44,03$, $y = -20,393$; coordenada final: $x = -44,029$, $y = -20,391$.

Trecho 1453 - Córrego sem nome (nascente até a confluência com o Rio Paraopeba): **Classe 2**, com coordenada inicial: $x = -44,01$, $y = -20,383$; coordenada final: $x = -44,025$, $y = -20,393$.

Trecho 1454 - Córrego sem nome (nascente até a confluência com o Córrego sem nome): **Classe 2**, com coordenada inicial: $x = -44,012$, $y = -20,386$; coordenada final: $x = -44,014$, $y = -20,386$.

Trecho 1455 - Córrego sem nome (nascente até a confluência com o Rio Paraopeba): **Classe 2**, com coordenada inicial: $x = -44,01$, $y = -20,39$; coordenada final: $x = -44,018$, $y = -20,394$.

Trecho 1456 - Córrego sem nome (nascente até a confluência com o Córrego sem nome): **Classe 2**, com coordenada inicial: $x = -44,011$, $y = -20,394$; coordenada final: $x = -44,014$, $y = -20,393$.

Trecho 1457 - Córrego sem nome (nascente até a confluência com o Córrego sem nome): **Classe 2**, com coordenada inicial: $x = -44,012$, $y = -20,389$; coordenada final: $x = -44,011$, $y = -20,391$.

Trecho 1458 - Córrego sem nome (nascente até a confluência com o Rio Paraopeba): **Classe 2**, com coordenada inicial: $x = -44,012$, $y = -20,398$; coordenada final: $x = -44,016$, $y = -20,398$.

Trecho 1459 - Córrego sem nome (nascente até a confluência com o Rio Paraopeba): **Classe 2**, com coordenada inicial: $x = -44,028$, $y = -20,398$; coordenada final: $x = -44,024$, $y = -20,399$.

Trecho 1460 - Córrego sem nome (nascente até a confluência do Córrego Belo Vale com o Córrego Belo Vale): **Classe 2**, com coordenada inicial: $x = -44,042$, $y = -20,411$; coordenada final: $x = -44,029$, $y = -20,404$.

Trecho 1461 - Córrego Belo Vale (Córrego sem nome até a confluência com o Rio Paraopeba): **Classe 2**, com coordenada inicial: $x = -44,029$, $y = -20,404$; coordenada final: $x = -44,026$, $y = -20,404$.

Trecho 1462 - Córrego Belo Vale (nascente até a confluência com o Córrego sem nome): **Classe 2**, com coordenada inicial: $x = -44,044$, $y = -20,389$; coordenada final: $x = -44,029$, $y = -20,404$.

Trecho 1463 - Córrego sem nome (nascente até a confluência com o Córrego Belo Vale): **Classe 2**, com coordenada inicial: $x = -44,032$, $y = -20,396$; coordenada final: $x = -44,032$, $y = -20,399$.

Trecho 1464 - Córrego sem nome (nascente até a confluência com o Córrego Belo Vale): **Classe 2**, com coordenada inicial: $x = -44,047$, $y = -20,392$; coordenada final: $x = -44,037$, $y = -20,398$.

Trecho 1465 - Córrego sem nome (nascente até a confluência com o Córrego sem nome): **Classe 2**, com coordenada inicial: $x = -44,045$, $y = -20,399$; coordenada final: $x = -44,041$, $y = -20,397$.

Trecho 1466 - Córrego sem nome (nascente até a confluência com o Córrego Belo Vale): **Classe 2**, com coordenada inicial: $x = -44,034$, $y = -20,393$; coordenada final: $x = -44,037$, $y = -20,394$.

Trecho 1467 - Córrego sem nome (nascente até a confluência com o Córrego sem nome): **Classe 2**, com coordenada inicial: $x = -44,044$, $y = -20,405$; coordenada final: $x = -44,032$, $y = -20,406$.

Trecho 1468 - Córrego sem nome (nascente até a confluência com o Córrego sem nome): **Classe 2**, com coordenada inicial: $x = -44,038$, $y = -20,407$; coordenada final: $x = -44,035$, $y = -20,405$.

Trecho 1469 - Córrego sem nome (nascente até a confluência com o Córrego sem nome): **Classe 2**, com coordenada inicial: $x = -44,036$, $y = -20,419$; coordenada final: $x = -44,033$, $y = -20,409$.

Trecho 1470 - Córrego sem nome (nascente até a confluência com o Córrego sem nome): **Classe 2**, com coordenada inicial: $x = -44,038$, $y = -20,413$; coordenada final: $x = -44,037$, $y = -20,41$.

Trecho 1471 - Córrego sem nome (nascente até a confluência com o Córrego sem nome): **Classe 2**, com coordenada inicial: $x = -44,041$, $y = -20,407$; coordenada final: $x = -44,038$, $y = -20,41$.

Trecho 1472 - Córrego sem nome (nascente até a confluência com o Rio Paraopeba): **Classe 2**, com coordenada inicial: $x = -44,028$, $y = -20,411$; coordenada final: $x = -44,026$, $y = -20,406$.

Trecho 1473 - Córrego sem nome (nascente até a confluência com o Rio Paraopeba): **Classe 2**, com coordenada inicial: $x = -44,016$, $y = -20,41$; coordenada final: $x = -44,022$, $y = -20,409$.

Trecho 1474 - Córrego Maripá (nascente até a confluência do Córrego Ponte Queimada com o Córrego Ponte Queimada): **Classe 2**, com coordenada inicial: $x = -43,996$, $y = -20,426$; coordenada final: $x = -44,011$, $y = -20,421$.

Trecho 1475 - Córrego Ponte Queimada (Córrego Maripá até a confluência com o Rio Paraopeba): **Classe 2**, com coordenada inicial: $x = -44,011$, $y = -20,421$; coordenada final: $x = -44,022$, $y = -20,411$.

Trecho 1476 - Córrego sem nome (nascente até a confluência com o Córrego Ponte Queimada): **Classe 2**, com coordenada inicial: $x = -44,012$, $y = -20,415$; coordenada final: $x = -44,021$, $y = -20,414$.

Trecho 1477 - Córrego sem nome (nascente até a confluência com o Córrego sem nome): **Classe 2**, com coordenada inicial: $x = -44,013$, $y = -20,413$; coordenada final: $x = -44,015$, $y = -20,414$.

Trecho 1478 - Córrego Ponte Queimada (nascente até a confluência com o Córrego Maripá): **Classe 2**, com coordenada inicial: $x = -43,998$, $y = -20,423$; coordenada final: $x = -44,011$, $y = -20,421$.

Trecho 1479 - Córrego sem nome (nascente até a confluência com o Córrego Ponte Queimada): **Classe 2**, com coordenada inicial: $x = -44,009$, $y = -20,415$; coordenada final: $x = -44,008$, $y = -20,419$.

Trecho 1480 - Córrego sem nome (nascente até a confluência com o Córrego Ponte Queimada): **Classe 2**, com coordenada inicial: $x = -44,004$, $y = -20,415$; coordenada final: $x = -44,005$, $y = -20,418$.

Trecho 1481 - Córrego sem nome (nascente até a confluência com o Córrego Ponte Queimada): **Classe 2**, com coordenada inicial: $x = -44,001$, $y = -20,417$; coordenada final: $x = -44,002$, $y = -20,419$.

Trecho 1482 - Córrego sem nome (nascente até a confluência com o Córrego Maripá): **Classe 2**, com coordenada inicial: $x = -44,002$, $y = -20,424$; coordenada final: $x = -44,008$, $y = -20,424$.

Trecho 1483 - Córrego sem nome (nascente até a confluência com o Córrego sem nome): **Classe 2**, com coordenada inicial: $x = -44,004$, $y = -20,422$; coordenada final: $x = -44,006$, $y = -20,424$.

Trecho 1484 - Córrego sem nome (nascente até a confluência com o Córrego sem nome): **Classe 2**, com coordenada inicial: $x = -44,004$, $y = -20,426$; coordenada final: $x = -44,005$, $y = -20,425$.

Trecho 1485 - Córrego sem nome (nascente até a confluência com o Córrego Maripá): **Classe 2**, com coordenada inicial: $x = -43,998$, $y = -20,432$; coordenada final: $x = -44$, $y = -20,428$.

Trecho 1486 - Córrego sem nome (nascente até a confluência com o Córrego sem nome): **Classe 2**, com coordenada inicial: $x = -44$, $y = -20,433$; coordenada final: $x = -44$, $y = -20,43$.

Trecho 1487 - Córrego sem nome (nascente até a confluência com o Córrego Maripá): **Classe 2**, com coordenada inicial: $x = -43,999$, $y = -20,425$; coordenada final: $x = -43,998$, $y = -20,427$.

Trecho 1488 - Córrego sem nome (nascente até a confluência do Rio Paraopeba com o Rio Paraopeba): **Classe 2**, com coordenada inicial: $x = -44,032$, $y = -20,42$; coordenada final: $x = -44,027$, $y = -20,416$.

Trecho 1489 - Córrego sem nome (nascente até a confluência com o Córrego sem nome): **Classe 2**, com coordenada inicial: $x = -44,032$, $y = -20,416$; coordenada final: $x = -44,029$, $y = -20,417$.

Trecho 1490 – Rio Camapuã ou Rio Brumado (nascente até a confluência com o rio Camapuã): **Classe 1**, com coordenada inicial: $x = -44,125$, $y = -20,296$; coordenada final: $x = -44,124$, $y = -20,202$.

Trecho 1491 - Rio Camapuã ou Rio Brumado (confluência com o rio Camapuã até a confluência com o ribeirão Cantagalo): **Classe 1**, com coordenada inicial: $x = -44,124$, $y = -20,202$; coordenada final: $x = -43,999$, $y = -20,566$.

Trecho 1492 - Córrego da Serra (Córrego sem nome até a confluência com o Ribeirão dos Machados): **Classe Classe Especial**, com coordenada inicial: $x = -44,078$, $y = -20,575$; coordenada final: $x = -44,068$, $y = -20,568$. **Classe mandatória para unidade de conservação.**

Trecho 1493 - Córrego sem nome (nascente até a confluência com o Córrego da Serra): **Classe Classe Especial**, com coordenada inicial: $x = -44,076$, $y = -20,58$; coordenada final: $x = -44,075$, $y = -20,575$. **Classe mandatória para unidade de conservação.**

Trecho 1494 - Córrego sem nome (nascente até a confluência do Córrego da Serra com o Córrego da Serra): **Classe Classe Especial**, com coordenada inicial: $x = -44,082$, $y = -20,58$; coordenada final: $x = -44,078$, $y = -20,575$. **Classe mandatória para unidade de conservação.**

Trecho 1495 - Córrego sem nome (nascente até a confluência com o Córrego Água Limpa): **Classe Classe Especial**, com coordenada inicial: $x = -44,058$, $y = -20,589$; coordenada final: $x = -44,055$, $y = -20,584$. **Classe mandatória para unidade de conservação.**

Trecho 1496 - Córrego sem nome (nascente até a confluência do Córrego sem nome com o Córrego sem nome): **Classe Classe Especial**, com coordenada inicial: $x = -44,076$, $y = -20,588$; coordenada final: $x = -44,065$, $y = -20,586$. **Classe mandatória para unidade de conservação.**

Trecho 1497 - Córrego sem nome (nascente até a confluência com o Córrego sem nome): **Classe Classe Especial**, com coordenada inicial: $x = -44,062$, $y = -20,589$; coordenada final: $x = -44,06$, $y = -20,584$. **Classe mandatória para unidade de conservação.**

Trecho 1498 - Córrego sem nome (nascente até a confluência do Córrego sem nome com o Córrego sem nome): **Classe Classe Especial**, com coordenada inicial: $x = -44,07$, $y = -20,589$; coordenada final: $x = -44,065$, $y = -20,586$. **Classe mandatória para unidade de conservação.**

Trecho 1499 - Córrego sem nome (nascente até a confluência com o Córrego Água Limpa): **Classe Classe Especial**, com coordenada inicial: $x = -44,07$, $y = -20,583$; coordenada final: $x = -44,062$, $y = -20,579$. **Classe mandatória para unidade de conservação.**

Trecho 1500 - Córrego sem nome (nascente até a confluência com o Ribeirão Caiuaba de Cima): **Classe Classe Especial**, com coordenada inicial: $x = -44,067$, $y = -20,591$; coordenada final: $x = -44,047$, $y = -20,595$. **Classe mandatória para unidade de conservação.**

Trecho 1501 - Córrego sem nome (nascente até a confluência com o Córrego sem nome): **Classe Classe Especial**, com coordenada inicial: $x = -44,06$, $y = -20,589$; coordenada final: $x = -44,058$, $y = -20,592$. **Classe mandatória para unidade de conservação.**

Trecho 1502 - Córrego da Caixa-d'água (nascente até a confluência com o Córrego sem nome): **Classe Classe Especial**, com coordenada inicial: $x = -44,08$, $y = -20,586$; coordenada final: $x = -44,072$, $y = -20,598$. **Classe mandatória para unidade de conservação.**

Trecho 1503 - Córrego da Estiva (nascente até a confluência com o Córrego sem nome): **Classe Classe Especial**, com coordenada inicial: $x = -44,085$, $y = -20,587$; coordenada final: $x = -44,087$, $y = -20,598$. **Classe mandatória para unidade de conservação.**

Trecho 1504 - Córrego sem nome (nascente até a confluência do Córrego da Estiva com o Córrego da Estiva): **Classe Classe Especial**, com coordenada inicial: $x = -44,079$, $y = -20,594$; coordenada final: $x = -44,087$, $y = -20,598$. **Classe mandatória para unidade de conservação.**

Trecho 1505 - Córrego sem nome (nascente até a confluência com o Córrego do Pinheiro): **Classe Classe Especial**, com coordenada inicial: $x = -44,092$, $y = -20,589$; coordenada final: $x = -44,098$, $y = -20,585$. **Classe mandatória para unidade de conservação.**

Trecho 1506 - Rio Camapuã ou Rio Brumado (confluência com o ribeirão Cantagalo até a confluência com o rio Maranhão): **Classe 1**, com coordenada inicial: $x = -43,999$, $y = -20,566$; coordenada final: $x = -43,980$, $y = -20,536$.

2. Sub-bacia do Médio Rio Paraopeba

Trecho 1507 – Rio Paraopeba (confluência com o córrego Canoas até a confluência com o córrego Lagoa Grande): **Classe 1**, coordenada inicial: $x = -44,125$, $y = -20,296$; coordenada final: $x = -44,124$, $y = -20,202$.

Trecho 1508 - Córrego da Samambaia (nascente até a confluência com o Córrego sem nome): **Classe Classe Especial**, com coordenada inicial: $x = -43,967$, $y = -20,257$; coordenada final: $x = -43,979$, $y = -20,257$. **Classe mandatória para unidade de conservação.**

Trecho 1509 - Ribeirão São Caetano (nascente até a confluência com o Córrego sem nome): **Classe Classe Especial**, com coordenada inicial: $x = -43,973$, $y = -20,263$; coordenada final: $x = -43,974$, $y = -20,267$. **Classe mandatória para unidade de conservação.**

Trecho 1510 - Córrego sem nome (nascente até a confluência com o Ribeirão São Caetano): **Classe Classe Especial**, com coordenada inicial: $x = -43,97$, $y = -20,268$; coordenada final: $x = -43,975$, $y = -20,268$. **Classe mandatória para unidade de conservação.**

Trecho 1511 - Córrego sem nome (nascente até a confluência com o Ribeirão São Caetano): **Classe Classe Especial**, com coordenada inicial: $x = -43,966$, $y = -20,263$; coordenada final: $x = -43,972$, $y = -20,266$. **Classe mandatória para unidade de conservação.**

Trecho 1512 - Córrego Campinho (nascente até a confluência com o Córrego sem nome): **Classe Classe Especial**, com coordenada inicial: $x = -43,978$, $y = -20,244$; coordenada final: $x = -43,983$, $y = -20,239$. **Classe mandatória para unidade de conservação.**

Trecho 1513 - Córrego da Macaca (nascente até a confluência com o Córrego sem nome): **Classe Classe Especial**, com coordenada inicial: $x = -43,978$, $y = -20,229$; coordenada final: $x = -43,99$, $y = -20,227$. **Classe mandatória para unidade de conservação.**

Trecho 1514 - Córrego sem nome (nascente até a confluência com o Córrego Campinho): **Classe Classe Especial**, com coordenada inicial: $x = -43,977$, $y = -20,236$; coordenada final: $x = -43,985$, $y = -20,238$. **Classe mandatória para unidade de conservação.**

Trecho 1515 - Córrego sem nome (nascente até a confluência do Córrego Campinho com o Córrego Campinho): **Classe Classe Especial**, com coordenada inicial: $x = -43,974$, $y = -20,238$; coordenada final: $x = -43,983$, $y = -20,239$. **Classe mandatória para unidade de conservação.**

Trecho 1516 - Córrego sem nome (nascente até a confluência do Córrego sem nome com o Córrego sem nome): **Classe Classe Especial**, com coordenada inicial: $x = -43,974$, $y = -20,25$; coordenada final: $x = -43,981$, $y = -20,251$. **Classe mandatória para unidade de conservação.**

Trecho 1517 - Córrego sem nome (nascente até a confluência do Córrego da Samambaia com o Córrego da Samambaia): **Classe Classe Especial**, com coordenada inicial: $x = -43,971$, $y = -20,253$; coordenada final: $x = -43,979$, $y = -20,257$. **Classe mandatória para unidade de conservação.**

Trecho 1518 - Rio Macaúbas (confluência do Ribeirão da Mata ou Passa-Sete com o Ribeirão Macaúbas ou Samambaia até a confluência com o Rio Paraopeba): **Classe 1**, com coordenada inicial: $x = -44,241$, $y = -20,5$; coordenada final: $x = -44,122$, $y = -20,308$.

Trecho 1519 - Ribeirão Contendas (confluência do Córrego Pedra Vermelha com o Córrego sem nome até a confluência com o Rio Paraopeba): **Classe 1**, com coordenada inicial: $x = -44,02$, $y = -20,314$; coordenada final: $x = -44,067$, $y = -20,324$.

Trecho 1520 - Ribeirão da Barra (Córrego da Barrinha até a confluência com o Rio Paraopeba): **Classe 1**, com coordenada inicial: $x = -43,969$, $y = -20,366$; coordenada final: $x = -44,035$, $y = -20,348$.

Trecho 1521 - Ribeirão Barra da Boa Esperança (confluência do Córrego Canavial com o Córrego da Calçada até a confluência com o Rio Paraopeba): **Classe 1**, com coordenada inicial: $x = -43,964$, $y = -20,416$; coordenada final: $x = -44,017$, $y = -20,401$.

Trecho 1522 – Rio Paraopeba (confluência com o córrego Lagoa Grande até a confluência com córrego sem nome): **Classe 2**, com coordenada inicial: $x = -44,124$, $y = -20,202$; coordenada final: $x = -44,209$, $y = -20,105$.

Trecho 1523 - Córrego sem nome (nascente até a confluência com o Rio Paraopeba): **Classe 2**, com coordenada inicial: $x = -44,217$, $y = -20,106$; coordenada final: $x = -44,21$, $y = -20,105$.

Trecho 1524 - Córrego sem nome (nascente até a confluência com o Rio Paraopeba): **Classe 2**, com coordenada inicial: $x = -44,214$, $y = -20,109$; coordenada final: $x = -44,21$, $y = -20,108$.

Trecho 1525 - Córrego sem nome (nascente até a confluência com o Rio Paraopeba): **Classe 2**, com coordenada inicial: $x = -44,196$, $y = -20,101$; coordenada final: $x = -44,209$, $y = -20,111$.

Trecho 1526 - Córrego sem nome (nascente até a confluência com o Córrego sem nome): **Classe 2**, com coordenada inicial: $x = -44,196$, $y = -20,106$; coordenada final: $x = -44,203$, $y = -20,108$.

Trecho 1527 - Córrego sem nome (nascente até a confluência com o Córrego sem nome): **Classe 2**, com coordenada inicial: $x = -44,2$, $y = -20,104$; coordenada final: $x = -44,201$, $y = -20,107$.

Trecho 1528 - Córrego sem nome (nascente até a confluência com o Rio Paraopeba): **Classe 2**, com coordenada inicial: $x = -44,221$, $y = -20,111$; coordenada final: $x = -44,209$, $y = -20,111$.

Trecho 1529 - Córrego sem nome (nascente até a confluência com o Córrego sem nome): **Classe 2**, com coordenada inicial: $x = -44,219$, $y = -20,109$; coordenada final: $x = -44,209$, $y = -20,113$.

Trecho 1530 - Córrego sem nome (nascente até a confluência com o Córrego sem nome): **Classe 2**, com coordenada inicial: $x = -44,217$, $y = -20,113$; coordenada final: $x = -44,212$, $y = -20,112$.

Trecho 1531 - Córrego sem nome (nascente até a confluência com o Córrego sem nome): **Classe 2**, com coordenada inicial: $x = -44,226$, $y = -20,113$; coordenada final: $x = -44,217$, $y = -20,117$.

Trecho 1532 - Córrego sem nome (nascente até a confluência do Córrego do Barro com o Córrego do Barro): **Classe 2**, com coordenada inicial: $x = -44,161$, $y = -20,102$; coordenada final: $x = -44,168$, $y = -20,104$.

Trecho 1533 - Córrego do Barro (Córrego sem nome até a confluência com o Rio Paraopeba): **Classe 2**, com coordenada inicial: $x = -44,168$, $y = -20,104$; coordenada final: $x = -44,208$, $y = -20,113$.

Trecho 1534 - Córrego sem nome (nascente até a confluência com o Córrego do Barro): **Classe 2**, com coordenada inicial: $x = -44,185$, $y = -20,104$; coordenada final: $x = -44,202$, $y = -20,115$.

Trecho 1535 - Córrego sem nome (nascente até a confluência com o Córrego sem nome): **Classe 2**, com coordenada inicial: $x = -44,199$, $y = -20,11$; coordenada final: $x = -44,2$, $y = -20,114$.

Trecho 1536 - Córrego sem nome (nascente até a confluência com o Córrego sem nome): **Classe 2**, com coordenada inicial: $x = -44,188$, $y = -20,112$; coordenada final: $x = -44,195$, $y = -20,114$.

Trecho 1537 - Córrego sem nome (nascente até a confluência com o Córrego sem nome): **Classe 2**, com coordenada inicial: $x = -44,193$, $y = -20,119$; coordenada final: $x = -44,193$, $y = -20,114$.

Trecho 1538 - Córrego sem nome (nascente até a confluência com o Córrego sem nome): **Classe 2**, com coordenada inicial: $x = -44,193$, $y = -20,098$; coordenada final: $x = -44,192$, $y = -20,11$.

Trecho 1539 - Córrego sem nome (nascente até a confluência com o Córrego sem nome): **Classe 2**, com coordenada inicial: $x = -44,187$, $y = -20,104$; coordenada final: $x = -44,191$, $y = -20,109$.

Trecho 1540 - Córrego sem nome (nascente até a confluência com o Córrego do Barro): **Classe 2**, com coordenada inicial: $x = -44,194$, $y = -20,118$; coordenada final: $x = -44,197$, $y = -20,118$.

Trecho 1541 - Córrego sem nome (nascente até a confluência com o Córrego do Barro): **Classe 2**, com coordenada inicial: $x = -44,197$, $y = -20,125$; coordenada final: $x = -44,197$, $y = -20,121$.

Trecho 1542 - Córrego sem nome (nascente até a confluência com o Córrego do Barro): **Classe 2**, com coordenada inicial: $x = -44,195$, $y = -20,127$; coordenada final: $x = -44,194$, $y = -20,122$.

Trecho 1543 - Córrego sem nome (nascente até a confluência com o Córrego do Barro): **Classe 2**, com coordenada inicial: $x = -44,191$, $y = -20,126$; coordenada final: $x = -44,194$, $y = -20,122$.

Trecho 1544 - Córrego sem nome (nascente até a confluência com o Córrego do Barro): **Classe 2**, com coordenada inicial: $x = -44,174$, $y = -20,103$; coordenada final: $x = -44,186$, $y = -20,12$.

Trecho 1545 - Córrego sem nome (nascente até a confluência com o Córrego sem nome): **Classe 2**, com coordenada inicial: $x = -44,182$, $y = -20,1$; coordenada final: $x = -44,181$, $y = -20,108$.

Trecho 1546 - Córrego sem nome (nascente até a confluência com o Córrego sem nome): **Classe 2**, com coordenada inicial: $x = -44,178$, $y = -20,101$; coordenada final: $x = -44,178$, $y = -20,105$.

Trecho 1547 - Córrego sem nome (nascente até a confluência com o Córrego do Barro): **Classe 2**, com coordenada inicial: $x = -44,179$, $y = -20,124$; coordenada final: $x = -44,186$, $y = -20,12$.

Trecho 1548 - Córrego sem nome (nascente até a confluência com o Córrego sem nome): **Classe 2**, com coordenada inicial: $x = -44,181$, $y = -20,127$; coordenada final: $x = -44,183$, $y = -20,124$.

Trecho 1549 - Córrego Socomini (nascente até a confluência com o Córrego do Barro): **Classe 2**, com coordenada inicial: $x = -44,161$, $y = -20,119$; coordenada final: $x = -44,182$, $y = -20,118$.

Trecho 1550 - Córrego sem nome (nascente até a confluência com o Córrego Socomini): **Classe 2**, com coordenada inicial: $x = -44,164$, $y = -20,123$; coordenada final: $x = -44,172$, $y = -20,119$.

Trecho 1551 - Córrego sem nome (nascente até a confluência com o Córrego sem nome): **Classe 2**, com coordenada inicial: $x = -44,166$, $y = -20,124$; coordenada final: $x = -44,169$, $y = -20,121$.

Trecho 1552 - Córrego sem nome (nascente até a confluência com o Córrego Socomini): **Classe 2**, com coordenada inicial: $x = -44,167$, $y = -20,112$; coordenada final: $x = -44,17$, $y = -20,117$.

Trecho 1553 - Córrego sem nome (nascente até a confluência com o Córrego Socomini): **Classe 2**, com coordenada inicial: $x = -44,163$, $y = -20,12$; coordenada final: $x = -44,164$, $y = -20,118$.

Trecho 1554 - Córrego sem nome (nascente até a confluência com o Córrego do Barro): **Classe 2**, com coordenada inicial: $x = -44,174$, $y = -20,117$; coordenada final: $x = -44,18$, $y = -20,117$.

Trecho 1555 - Córrego sem nome (nascente até a confluência com o Córrego do Barro): **Classe 2**, com coordenada inicial: $x = -44,178$, $y = -20,11$; coordenada final: $x = -44,179$, $y = -20,115$.

Trecho 1556 - Córrego sem nome (nascente até a confluência com o Córrego do Barro): **Classe 2**, com coordenada inicial: $x = -44,175$, $y = -20,106$; coordenada final: $x = -44,175$, $y = -20,112$.

Trecho 1557 - Córrego sem nome (nascente até a confluência com o Córrego do Barro): **Classe 2**, com coordenada inicial: $x = -44,174$, $y = -20,105$; coordenada final: $x = -44,173$, $y = -20,109$.

Trecho 1558 - Córrego sem nome (nascente até a confluência com o Córrego do Barro): **Classe 2**, com coordenada inicial: $x = -44,173$, $y = -20,104$; coordenada final: $x = -44,171$, $y = -20,107$.

Trecho 1559 - Córrego sem nome (nascente até a confluência com o Córrego do Barro): **Classe 2**, com coordenada inicial: $x = -44,171$, $y = -20,1$; coordenada final: $x = -44,169$, $y = -20,104$.

Trecho 1560 - Córrego do Barro (nascente até a confluência com o Córrego sem nome): **Classe 2**, com coordenada inicial: $x = -44,164$, $y = -20,098$; coordenada final: $x = -44,168$, $y = -20,104$.

Trecho 1561 - Córrego sem nome (nascente até a confluência com o Córrego do Barro): **Classe 2**, com coordenada inicial: $x = -44,169$, $y = -20,099$; coordenada final: $x = -44,167$, $y = -20,102$.

Trecho 1562 - Córrego sem nome (nascente até a confluência com o Rio Paraopeba): **Classe 2**, com coordenada inicial: $x = -44,205$, $y = -20,118$; coordenada final: $x = -44,208$, $y = -20,114$.

Trecho 1563 - Córrego sem nome (nascente até a confluência com o Rio Paraopeba): **Classe 2**, com coordenada inicial: $x = -44,205$, $y = -20,121$; coordenada final: $x = -44,208$, $y = -20,117$.

Trecho 1564 - Córrego sem nome (nascente até a confluência com o Rio Paraopeba): **Classe 2**, com coordenada inicial: $x = -44,214$, $y = -20,119$; coordenada final: $x = -44,21$, $y = -20,119$.

Trecho 1565 - Córrego sem nome (nascente até a confluência com o Rio Paraopeba): **Classe 2**, com coordenada inicial: $x = -44,215$, $y = -20,123$; coordenada final: $x = -44,21$, $y = -20,121$.

Trecho 1566 - Córrego sem nome (nascente até a confluência com o Rio Paraopeba): **Classe 2**, com coordenada inicial: $x = -44,202$, $y = -20,126$; coordenada final: $x = -44,21$, $y = -20,123$.

Trecho 1567 - Córrego sem nome (nascente até a confluência com o Córrego sem nome): **Classe 2**, com coordenada inicial: $x = -44,205$, $y = -20,127$; coordenada final: $x = -44,208$, $y = -20,124$.

Trecho 1568 - Córrego sem nome (nascente até a confluência com o Córrego sem nome): **Classe 2**, com coordenada inicial: $x = -44,2$, $y = -20,124$; coordenada final: $x = -44,206$, $y = -20,124$.

Trecho 1569 - Córrego sem nome (nascente até a confluência com o Córrego sem nome): **Classe 2**, com coordenada inicial: $x = -44,203$, $y = -20,128$; coordenada final: $x = -44,204$, $y = -20,125$.

Trecho 1570 - Córrego sem nome (nascente até a confluência com o Rio Paraopeba): **Classe 2**, com coordenada inicial: $x = -44,21$, $y = -20,131$; coordenada final: $x = -44,211$, $y = -20,127$.

Trecho 1571 - Córrego sem nome (nascente até a confluência com o Rio Paraopeba): **Classe 2**, com coordenada inicial: $x = -44,229$, $y = -20,116$; coordenada final: $x = -44,212$, $y = -20,128$.

Trecho 1572 - Córrego sem nome (nascente até a confluência com o Córrego sem nome): **Classe 2**, com coordenada inicial: $x = -44,222$, $y = -20,127$; coordenada final: $x = -44,219$, $y = -20,124$.

Trecho 1573 - Córrego sem nome (nascente até a confluência com o Córrego sem nome): **Classe 2**, com coordenada inicial: $x = -44,22$, $y = -20,119$; coordenada final: $x = -44,219$, $y = -20,123$.

Trecho 1574 - Córrego sem nome (nascente até a confluência com o Rio Paraopeba): **Classe 2**, com coordenada inicial: $x = -44,212$, $y = -20,133$; coordenada final: $x = -44,213$, $y = -20,129$.

Trecho 1575 - Córrego sem nome (nascente até a confluência com o Rio Paraopeba): **Classe 2**, com coordenada inicial: $x = -44,211$, $y = -20,133$; coordenada final: $x = -44,214$, $y = -20,135$.

Trecho 1576 - Córrego sem nome (nascente até a confluência com o Rio Paraopeba): **Classe 2**, com coordenada inicial: $x = -44,207$, $y = -20,146$; coordenada final: $x = -44,212$, $y = -20,142$.

Trecho 1577 - Córrego sem nome (nascente até a confluência com o Rio Paraopeba): **Classe 2**, com coordenada inicial: $x = -44,196$, $y = -20,128$; coordenada final: $x = -44,206$, $y = -20,131$.

Trecho 1578 - Córrego sem nome (nascente até a confluência com o Rio Paraopeba): **Classe 2**, com coordenada inicial: $x = -44,197$, $y = -20,133$; coordenada final: $x = -44,2$, $y = -20,135$.

Trecho 1579 - Córrego sem nome (nascente até a confluência com o Rio Paraopeba): **Classe 2**, com coordenada inicial: $x = -44,196$, $y = -20,136$; coordenada final: $x = -44,2$, $y = -20,135$.

Trecho 1580 - Córrego sem nome (nascente até a confluência com o Rio Paraopeba): **Classe 2**, com coordenada inicial: $x = -44,197$, $y = -20,138$; coordenada final: $x = -44,201$, $y = -20,136$.

Trecho 1581 - Córrego sem nome (nascente até a confluência com o Rio Paraopeba): **Classe 2**, com coordenada inicial: $x = -44,21$, $y = -20,154$; coordenada final: $x = -44,202$, $y = -20,141$.

Trecho 1582 - Córrego sem nome (nascente até a confluência com o Córrego sem nome): **Classe 2**, com coordenada inicial: $x = -44,194$, $y = -20,155$; coordenada final: $x = -44,202$, $y = -20,145$.

Trecho 1583 - Córrego sem nome (nascente até a confluência com o Córrego sem nome): **Classe 2**, com coordenada inicial: $x = -44,197$, $y = -20,159$; coordenada final: $x = -44,198$, $y = -20,154$.

Trecho 1584 - Córrego sem nome (nascente até a confluência com o Córrego sem nome): **Classe 2**, com coordenada inicial: $x = -44,207$, $y = -20,148$; coordenada final: $x = -44,202$, $y = -20,146$.

Trecho 1585 - Córrego sem nome (nascente até a confluência com o Córrego sem nome): **Classe 2**, com coordenada inicial: $x = -44,201$, $y = -20,155$; coordenada final: $x = -44,203$, $y = -20,148$.

Trecho 1586 - Córrego sem nome (nascente até a confluência com o Córrego sem nome): **Classe 2**, com coordenada inicial: $x = -44,208$, $y = -20,149$; coordenada final: $x = -44,204$, $y = -20,15$.

Trecho 1587 - Córrego sem nome (nascente até a confluência com o Córrego sem nome): **Classe 2**, com coordenada inicial: $x = -44,202$, $y = -20,156$; coordenada final: $x = -44,205$, $y = -20,151$.

Trecho 1588 - Córrego sem nome (nascente até a confluência com o Rio Paraopeba): **Classe 2**, com coordenada inicial: $x = -44,188$, $y = -20,139$; coordenada final: $x = -44,197$, $y = -20,142$.

Trecho 1589 - Córrego sem nome (nascente até a confluência com o Córrego sem nome): **Classe 2**, com coordenada inicial: $x = -44,194$, $y = -20,134$; coordenada final: $x = -44,192$, $y = -20,138$.

Trecho 1590 - Córrego sem nome (nascente até a confluência com o Rio Paraopeba): **Classe 2**, com coordenada inicial: $x = -44,197$, $y = -20,146$; coordenada final: $x = -44,196$, $y = -20,142$.

Trecho 1591 - Córrego sem nome (nascente até a confluência com o Rio Paraopeba): **Classe 2**, com coordenada inicial: $x = -44,192$, $y = -20,154$; coordenada final: $x = -44,191$, $y = -20,146$.

Trecho 1592 - Córrego sem nome (nascente até a confluência com o Córrego sem nome): **Classe 2**, com coordenada inicial: $x = -44,195$, $y = -20,153$; coordenada final: $x = -44,192$, $y = -20,15$.

Trecho 1593 - Córrego sem nome (nascente até a confluência com o Córrego sem nome): **Classe 2**, com coordenada inicial: $x = -44,19$, $y = -20,152$; coordenada final: $x = -44,192$, $y = -20,15$.

Trecho 1594 - Córrego sem nome (nascente até a confluência com o Rio Paraopeba): **Classe 2**, com coordenada inicial: $x = -44,187$, $y = -20,152$; coordenada final: $x = -44,189$, $y = -20,147$.

Trecho 1595 - Córrego sem nome (nascente até a confluência com o Rio Paraopeba): **Classe 2**, com coordenada inicial: $x = -44,189$, $y = -20,127$; coordenada final: $x = -44,184$, $y = -20,144$.

Trecho 1596 - Córrego sem nome (nascente até a confluência com o Córrego sem nome): **Classe 2**, com coordenada inicial: $x = -44,18$, $y = -20,141$; coordenada final: $x = -44,183$, $y = -20,142$.

Trecho 1597 - Córrego sem nome (nascente até a confluência com o Córrego sem nome): **Classe 2**, com coordenada inicial: $x = -44,188$, $y = -20,141$; coordenada final: $x = -44,183$, $y = -20,141$.

Trecho 1598 - Córrego sem nome (nascente até a confluência com o Córrego sem nome): **Classe 2**, com coordenada inicial: $x = -44,178$, $y = -20,141$; coordenada final: $x = -44,183$, $y = -20,139$.

Trecho 1599 - Córrego sem nome (nascente até a confluência com o Córrego sem nome): **Classe 2**, com coordenada inicial: $x = -44,187$, $y = -20,137$; coordenada final: $x = -44,183$, $y = -20,138$.

Trecho 1600 - Córrego sem nome (nascente até a confluência com o Córrego sem nome): **Classe 2**, com coordenada inicial: $x = -44,177$, $y = -20,136$; coordenada final: $x = -44,184$, $y = -20,135$.

Trecho 1601 - Córrego sem nome (nascente até a confluência com o Córrego sem nome): **Classe 2**, com coordenada inicial: $x = -44,194$, $y = -20,131$; coordenada final: $x = -44,184$, $y = -20,135$.

Trecho 1602 - Córrego sem nome (nascente até a confluência com o Córrego sem nome): **Classe 2**, com coordenada inicial: $x = -44,187$, $y = -20,137$; coordenada final: $x = -44,186$, $y = -20,134$.

Trecho 1603 - Córrego sem nome (nascente até a confluência com o Córrego sem nome): **Classe 2**, com coordenada inicial: $x = -44,178$, $y = -20,133$; coordenada final: $x = -44,183$, $y = -20,132$.

Trecho 1604 - Córrego sem nome (nascente até a confluência com o Córrego sem nome): **Classe 2**, com coordenada inicial: $x = -44,185$, $y = -20,127$; coordenada final: $x = -44,184$, $y = -20,131$.

Trecho 1605 - Córrego Boa Vista (Córrego sem nome até a confluência com o Rio Paraopeba): **Classe 4**, com coordenada inicial: $x = -44,172$, $y = -20,142$; coordenada final: $x = -44,182$, $y = -20,146$.

Trecho 1606 - Córrego sem nome (nascente até a confluência do Córrego Boa Vista com o Córrego Boa Vista): **Classe 4**, com coordenada inicial: $x = -44,173$, $y = -20,123$; coordenada final: $x = -44,172$, $y = -20,142$.

Trecho 1607 - Córrego sem nome (nascente até a confluência com o Rio Paraopeba): **Classe 2**, com coordenada inicial: $x = -44,183$, $y = -20,167$; coordenada final: $x = -44,18$, $y = -20,149$.

Trecho 1608 - Córrego sem nome (nascente até a confluência com o Córrego sem nome): **Classe 2**, com coordenada inicial: $x = -44,195$, $y = -20,16$; coordenada final: $x = -44,182$, $y = -20,154$.

Trecho 1609 - Córrego sem nome (nascente até a confluência com o Córrego sem nome): **Classe 2**, com coordenada inicial: $x = -44,19$, $y = -20,154$; coordenada final: $x = -44,184$, $y = -20,156$.

Trecho 1610 - Córrego sem nome (nascente até a confluência com o Córrego sem nome): **Classe 2**, com coordenada inicial: $x = -44,185$, $y = -20,16$; coordenada final: $x = -44,185$, $y = -20,156$.

Trecho 1611 - Córrego sem nome (nascente até a confluência com o Córrego sem nome): **Classe 2**, com coordenada inicial: $x = -44,187$, $y = -20,162$; coordenada final: $x = -44,186$, $y = -20,157$.

Trecho 1612 - Córrego sem nome (nascente até a confluência com o Córrego sem nome): **Classe 2**, com coordenada inicial: $x = -44,188$, $y = -20,163$; coordenada final: $x = -44,19$, $y = -20,159$.

Trecho 1613 - Córrego sem nome (nascente até a confluência com o Córrego sem nome): **Classe 2**, com coordenada inicial: $x = -44,195$, $y = -20,156$; coordenada final: $x = -44,193$, $y = -20,158$.

Trecho 1614 - Córrego sem nome (nascente até a confluência com o Córrego sem nome): **Classe 2**, com coordenada inicial: $x = -44,185$, $y = -20,161$; coordenada final: $x = -44,181$, $y = -20,157$.

Trecho 1615 - Córrego sem nome (nascente até a confluência com o Córrego sem nome): **Classe 2**, com coordenada inicial: $x = -44,179$, $y = -20,167$; coordenada final: $x = -44,179$, $y = -20,165$.

Trecho 1616 - Córrego sem nome (nascente até a confluência com o Rio Paraopeba): **Classe 2**, com coordenada inicial: $x = -44,173$, $y = -20,165$; coordenada final: $x = -44,176$, $y = -20,152$.

Trecho 1617 - Córrego sem nome (nascente até a confluência com o Córrego sem nome): **Classe 2**, com coordenada inicial: $x = -44,171$, $y = -20,158$; coordenada final: $x = -44,174$, $y = -20,156$.

Trecho 1618 - Córrego sem nome (nascente até a confluência com o Córrego sem nome): **Classe 2**, com coordenada inicial: $x = -44,17$, $y = -20,163$; coordenada final: $x = -44,174$, $y = -20,161$.

Trecho 1619 - Córrego Erva-de-bicha (nascente até a confluência com o Rio Paraopeba): **Classe 2**, com coordenada inicial: $x = -44,162$, $y = -20,143$; coordenada final: $x = -44,172$, $y = -20,152$.

Trecho 1620 - Córrego sem nome (nascente até a confluência com o Rio Paraopeba): **Classe 2**, com coordenada inicial: $x = -44,164$, $y = -20,151$; coordenada final: $x = -44,169$, $y = -20,153$.

Trecho 1621 - Córrego sem nome (nascente até a confluência com o Rio Paraopeba): **Classe 2**, com coordenada inicial: $x = -44,17$, $y = -20,162$; coordenada final: $x = -44,166$, $y = -20,155$.

Trecho 1622 - Córrego sem nome (nascente até a confluência com o Rio Paraopeba): **Classe 2**, com coordenada inicial: $x = -44,163$, $y = -20,152$; coordenada final: $x = -44,166$, $y = -20,155$.

Trecho 1623 - Córrego sem nome (nascente até a confluência com o Rio Paraopeba): **Classe 2**, com coordenada inicial: $x = -44,163$, $y = -20,162$; coordenada final: $x = -44,162$, $y = -20,158$.

Trecho 1624 - Córrego sem nome (nascente até a confluência do Ribeirão Ferro-Carvão com o Ribeirão Ferro-Carvão): **Classe 2**, com coordenada inicial: $x = -44,128$, $y = -20,1$; coordenada final: $x = -44,125$, $y = -20,115$.

Trecho 1625 - Ribeirão Ferro-Carvão (Córrego sem nome até a confluência com o Rio Paraopeba): **Classe 2**, com coordenada inicial: $x = -44,125$, $y = -20,115$; coordenada final: $x = -44,161$, $y = -20,158$.

Trecho 1626 - Córrego sem nome (nascente até a confluência com o Ribeirão Ferro-Carvão): **Classe 2**, com coordenada inicial: $x = -44,158$, $y = -20,147$; coordenada final: $x = -44,16$, $y = -20,154$.

Trecho 1627 - Córrego sem nome (nascente até a confluência com o Córrego sem nome): **Classe 2**, com coordenada inicial: $x = -44,159$, $y = -20,151$; coordenada final: $x = -44,161$, $y = -20,15$.

Trecho 1628 - Córrego sem nome (nascente até a confluência com o Córrego sem nome): **Classe 2**, com coordenada inicial: $x = -44,162$, $y = -20,145$; coordenada final: $x = -44,161$, $y = -20,148$.

Trecho 1629 - Córrego sem nome (nascente até a confluência com o Ribeirão Ferro-Carvão): **Classe 2**, com coordenada inicial: $x = -44,155$, $y = -20,15$; coordenada final: $x = -44,157$, $y = -20,153$.

Trecho 1630 - Córrego sem nome (nascente até a confluência com o Ribeirão Ferro-Carvão): **Classe 2**, com coordenada inicial: $x = -44,155$, $y = -20,142$; coordenada final: $x = -44,152$, $y = -20,152$.

Trecho 1631 - Córrego sem nome (nascente até a confluência com o Ribeirão Ferro-Carvão): **Classe 2**, com coordenada inicial: $x = -44,15$, $y = -20,157$; coordenada final: $x = -44,151$, $y = -20,153$.

Trecho 1632 - Córrego sem nome (nascente até a confluência com o Ribeirão Ferro-Carvão): **Classe 2**, com coordenada inicial: $x = -44,146$, $y = -20,155$; coordenada final: $x = -44,148$, $y = -20,151$.

Trecho 1633 - Córrego sem nome (nascente até a confluência com o Ribeirão Ferro-Carvão): **Classe 2**, com coordenada inicial: $x = -44,141$, $y = -20,153$; coordenada final: $x = -44,147$, $y = -20,15$.

Trecho 1634 - Córrego sem nome (nascente até a confluência com o Ribeirão Ferro-Carvão): **Classe 2**, com coordenada inicial: $x = -44,142$, $y = -20,15$; coordenada final: $x = -44,145$, $y = -20,147$.

Trecho 1635 - Córrego sem nome (nascente até a confluência com o Ribeirão Ferro-Carvão): **Classe 2**, com coordenada inicial: $x = -44,135$, $y = -20,142$; coordenada final: $x = -44,143$, $y = -20,141$.

Trecho 1636 - Córrego sem nome (nascente até a confluência com o Ribeirão Ferro-Carvão): **Classe 2**, com coordenada inicial: $x = -44,156$, $y = -20,139$; coordenada final: $x = -44,144$, $y = -20,14$.

Trecho 1637 - Córrego sem nome (nascente até a confluência com o Córrego sem nome): **Classe 2**, com coordenada inicial: $x = -44,149$, $y = -20,135$; coordenada final: $x = -44,148$, $y = -20,139$.

Trecho 1638 - Córrego sem nome (nascente até a confluência com o Córrego sem nome): **Classe 2**, com coordenada inicial: $x = -44,153$, $y = -20,142$; coordenada final: $x = -44,149$, $y = -20,139$.

Trecho 1639 - Córrego sem nome (nascente até a confluência com o Córrego sem nome): **Classe 2**, com coordenada inicial: $x = -44,15$, $y = -20,134$; coordenada final: $x = -44,15$, $y = -20,139$.

Trecho 1640 - Córrego sem nome (nascente até a confluência com o Córrego sem nome): **Classe 2**, com coordenada inicial: $x = -44,156$, $y = -20,133$; coordenada final: $x = -44,153$, $y = -20,136$.

Trecho 1641 - Córrego sem nome (nascente até a confluência com o Córrego sem nome): **Classe 2**, com coordenada inicial: $x = -44,156$, $y = -20,136$; coordenada final: $x = -44,155$, $y = -20,137$.

Trecho 1642 - Córrego da Olaria (nascente até a confluência com o Ribeirão Ferro-Carvão): **Classe 2**, com coordenada inicial: $x = -44,135$, $y = -20,108$; coordenada final: $x = -44,143$, $y = -20,134$.

Trecho 1643 - Córrego sem nome (nascente até a confluência com o Córrego da Olaria): **Classe 2**, com coordenada inicial: $x = -44,131$, $y = -20,132$; coordenada final: $x = -44,141$, $y = -20,132$.

Trecho 1644 - Córrego sem nome (nascente até a confluência com o Córrego da Olaria): **Classe 2**, com coordenada inicial: $x = -44,142$, $y = -20,126$; coordenada final: $x = -44,141$, $y = -20,13$.

Trecho 1645 - Córrego sem nome (nascente até a confluência com o Córrego da Olaria): **Classe 2**, com coordenada inicial: $x = -44,135$, $y = -20,121$; coordenada final: $x = -44,138$, $y = -20,125$.

Trecho 1646 - Córrego sem nome (nascente até a confluência com o Córrego da Olaria): **Classe 2**, com coordenada inicial: $x = -44,134$, $y = -20,112$; coordenada final: $x = -44,138$, $y = -20,116$.

Trecho 1647 - Córrego sem nome (nascente até a confluência com o Ribeirão Ferro-Carvão): **Classe 2**, com coordenada inicial: $x = -44,13$, $y = -20,134$; coordenada final: $x = -44,134$, $y = -20,139$.

Trecho 1648 - Córrego sem nome (nascente até a confluência com o Ribeirão Ferro-Carvão): **Classe 2**, com coordenada inicial: $x = -44,123$, $y = -20,143$; coordenada final: $x = -44,128$, $y = -20,142$.

Trecho 1649 - Córrego sem nome (nascente até a confluência com o Ribeirão Ferro-Carvão): **Classe 2**, com coordenada inicial: $x = -44,128$, $y = -20,127$; coordenada final: $x = -44,125$, $y = -20,14$.

Trecho 1650 - Córrego sem nome (nascente até a confluência com o Ribeirão Ferro-Carvão): **Classe 2**, com coordenada inicial: $x = -44,115$, $y = -20,142$; coordenada final: $x = -44,122$, $y = -20,138$.

Trecho 1651 - Córrego sem nome (nascente até a confluência com o Córrego sem nome): **Classe 2**, com coordenada inicial: $x = -44,122$, $y = -20,143$; coordenada final: $x = -44,12$, $y = -20,14$.

Trecho 1652 - Córrego sem nome (nascente até a confluência com o Córrego sem nome): **Classe 2**, com coordenada inicial: $x = -44,121$, $y = -20,145$; coordenada final: $x = -44,119$, $y = -20,141$.

Trecho 1653 - Córrego Samambaia (nascente até a confluência com o Ribeirão Ferro-Carvão): **Classe 2**, com coordenada inicial: $x = -44,113$, $y = -20,1$; coordenada final: $x = -44,121$, $y = -20,136$.

Trecho 1654 - Córrego sem nome (nascente até a confluência com o Córrego Samambaia): **Classe 2**, com coordenada inicial: $x = -44,109$, $y = -20,125$; coordenada final: $x = -44,117$, $y = -20,134$.

Trecho 1655 - Córrego sem nome (nascente até a confluência com o Córrego Samambaia): **Classe 2**, com coordenada inicial: $x = -44,115$, $y = -20,141$; coordenada final: $x = -44,117$, $y = -20,134$.

Trecho 1656 - Córrego sem nome (nascente até a confluência com o Córrego Samambaia): **Classe 2**, com coordenada inicial: $x = -44,111$, $y = -20,138$; coordenada final: $x = -44,113$, $y = -20,134$.

Trecho 1657 - Córrego do Feijão (nascente até a confluência com o Córrego Samambaia): **Classe 2**, com coordenada inicial: $x = -44,101$, $y = -20,112$; coordenada final: $x = -44,108$, $y = -20,133$.

Trecho 1658 - Córrego sem nome (nascente até a confluência com o Córrego do Feijão): **Classe 2**, com coordenada inicial: $x = -44,103$, $y = -20,114$; coordenada final: $x = -44,101$, $y = -20,122$.

Trecho 1659 - Córrego sem nome (nascente até a confluência com o Córrego do Feijão): **Classe 2**, com coordenada inicial: $x = -44,102$, $y = -20,112$; coordenada final: $x = -44,101$, $y = -20,116$.

Trecho 1660 - Córrego sem nome (nascente até a confluência com o Córrego Samambaia): **Classe 2**, com coordenada inicial: $x = -44,114$, $y = -20,117$; coordenada final: $x = -44,108$, $y = -20,119$.

Trecho 1661 - Córrego sem nome (nascente até a confluência com o Córrego Samambaia): **Classe 2**, com coordenada inicial: $x = -44,114$, $y = -20,114$; coordenada final: $x = -44,108$, $y = -20,117$.

Trecho 1662 - Córrego sem nome (nascente até a confluência com o Córrego Samambaia): **Classe 2**, com coordenada inicial: $x = -44,113$, $y = -20,104$; coordenada final: $x = -44,107$, $y = -20,113$.

Trecho 1663 - Córrego sem nome (nascente até a confluência com o Córrego sem nome): **Classe 2**, com coordenada inicial: $x = -44,115$, $y = -20,111$; coordenada final: $x = -44,108$, $y = -20,112$.

Trecho 1664 - Córrego sem nome (nascente até a confluência com o Córrego Samambaia): **Classe 2**, com coordenada inicial: $x = -44,103$, $y = -20,11$; coordenada final: $x = -44,107$, $y = -20,111$.

Trecho 1665 - Córrego sem nome (nascente até a confluência com o Córrego Samambaia): **Classe 2**, com coordenada inicial: $x = -44,104$, $y = -20,105$; coordenada final: $x = -44,106$, $y = -20,106$.

Trecho 1666 - Córrego sem nome (nascente até a confluência com o Córrego Samambaia): **Classe 2**, com coordenada inicial: $x = -44,112$, $y = -20,102$; coordenada final: $x = -44,107$, $y = -20,105$.

Trecho 1667 - Córrego sem nome (nascente até a confluência com o Ribeirão Ferro-Carvão): **Classe 2**, com coordenada inicial: $x = -44,111$, $y = -20,122$; coordenada final: $x = -44,122$, $y = -20,129$.

Trecho 1668 - Córrego sem nome (nascente até a confluência com o Ribeirão Ferro-Carvão): **Classe 2**, com coordenada inicial: $x = -44,113$, $y = -20,122$; coordenada final: $x = -44,124$, $y = -20,123$.

Trecho 1669 - Córrego sem nome (nascente até a confluência com o Ribeirão Ferro-Carvão): **Classe 2**, com coordenada inicial: $x = -44,115$, $y = -20,119$; coordenada final: $x = -44,124$, $y = -20,122$.

Trecho 1670 - Córrego sem nome (nascente até a confluência com o Ribeirão Ferro-Carvão): **Classe 2**, com coordenada inicial: $x = -44,132$, $y = -20,109$; coordenada final: $x = -44,125$, $y = -20,116$.

Trecho 1671 - Ribeirão Ferro-Carvão (nascente até a confluência com o Córrego sem nome): **Classe 2**, com coordenada inicial: $x = -44,114$, $y = -20,102$; coordenada final: $x = -44,125$, $y = -20,115$.

Trecho 1672 - Córrego sem nome (nascente até a confluência com o Ribeirão Ferro-Carvão): **Classe 2**, com coordenada inicial: $x = -44,117$, $y = -20,109$; coordenada final: $x = -44,122$, $y = -20,112$.

Trecho 1673 - Córrego sem nome (nascente até a confluência com o Ribeirão Ferro-Carvão): **Classe 2**, com coordenada inicial: $x = -44,122$, $y = -20,1$; coordenada final: $x = -44,12$, $y = -20,106$.

Trecho 1674 - Córrego sem nome (nascente até a confluência com o Ribeirão Ferro-Carvão): **Classe 2**, com coordenada inicial: $x = -44,117$, $y = -20,101$; coordenada final: $x = -44,117$, $y = -20,105$.

Trecho 1675 - Ribeirão da Catarina (nascente até a confluência com o Córrego sem nome): **Classe Classe Especial**, com coordenada inicial: $x = -43,999$, $y = -20,062$; coordenada final: $x = -44,014$, $y = -20,082$. **Classe mandatória para unidade de conservação.**

Trecho 1676 - Ribeirão da Catarina (Córrego sem nome até a confluência com o Córrego Retiro das Pedras): **Classe 4**, com coordenada inicial: $x = -44,014$, $y = -20,082$; coordenada final: $x = -44,016$, $y = -20,095$.

Trecho 1677 - Ribeirão da Catarina (Córrego Retiro das Pedras até a confluência com o Córrego sem nome): **Classe 3**, com coordenada inicial: $x = -44,016$, $y = -20,095$; coordenada final: $x = -44,043$, $y = -20,115$.

Trecho 1678 - Ribeirão da Catarina (Córrego sem nome até a confluência do Ribeirão Casa Branca com o Ribeirão Casa Branca): **Classe 2**, com coordenada inicial: $x = -44,043$, $y = -20,115$; coordenada final: $x = -44,056$, $y = -20,106$.

Trecho 1679 - Ribeirão Casa Branca (Ribeirão da Catarina até a confluência com o Rio Paraopeba): **Classe 2**, com coordenada inicial: $x = -44,056$, $y = -20,106$; coordenada final: $x = -44,159$, $y = -20,159$.

Trecho 1680 - Córrego sem nome (nascente até a confluência com o Ribeirão Casa Branca): **Classe 2**, com coordenada inicial: $x = -44,154$, $y = -20,163$; coordenada final: $x = -44,153$, $y = -20,16$.

Trecho 1681 - Córrego sem nome (nascente até a confluência com o Ribeirão Casa Branca): **Classe 2**, com coordenada inicial: $x = -44,148$, $y = -20,169$; coordenada final: $x = -44,149$, $y = -20,162$.

Trecho 1682 - Córrego sem nome (nascente até a confluência com o Córrego sem nome): **Classe 2**, com coordenada inicial: $x = -44,146$, $y = -20,165$; coordenada final: $x = -44,149$, $y = -20,163$.

Trecho 1683 - Córrego sem nome (nascente até a confluência com o Ribeirão Casa Branca): **Classe 2**, com coordenada inicial: $x = -44,142$, $y = -20,155$; coordenada final: $x = -44,145$, $y = -20,162$.

Trecho 1684 - Córrego sem nome (nascente até a confluência com o Córrego sem nome): **Classe 2**, com coordenada inicial: $x = -44,139$, $y = -20,157$; coordenada final: $x = -44,141$, $y = -20,159$.

Trecho 1685 - Córrego sem nome (nascente até a confluência com o Ribeirão Casa Branca): **Classe 2**, com coordenada inicial: $x = -44,134$, $y = -20,174$; coordenada final: $x = -44,143$, $y = -20,163$.

Trecho 1686 - Córrego sem nome (nascente até a confluência com o Córrego sem nome): **Classe 2**, com coordenada inicial: $x = -44,138$, $y = -20,165$; coordenada final: $x = -44,143$, $y = -20,163$.

Trecho 1687 - Córrego sem nome (nascente até a confluência com o Córrego sem nome): **Classe 2**, com coordenada inicial: $x = -44,144$, $y = -20,17$; coordenada final: $x = -44,143$, $y = -20,164$.

Trecho 1688 - Córrego sem nome (nascente até a confluência com o Córrego sem nome): **Classe 2**, com coordenada inicial: $x = -44,138$, $y = -20,167$; coordenada final: $x = -44,141$, $y = -20,167$.

Trecho 1689 - Córrego sem nome (nascente até a confluência com o Córrego sem nome): **Classe 2**, com coordenada inicial: $x = -44,14$, $y = -20,173$; coordenada final: $x = -44,139$, $y = -20,17$.

Trecho 1690 - Córrego sem nome (nascente até a confluência com o Córrego sem nome): **Classe 2**, com coordenada inicial: $x = -44,134$, $y = -20,17$; coordenada final: $x = -44,138$, $y = -20,17$.

Trecho 1691 - Córrego sem nome (nascente até a confluência com o Córrego sem nome): **Classe 2**, com coordenada inicial: $x = -44,134$, $y = -20,171$; coordenada final: $x = -44,137$, $y = -20,171$.

Trecho 1692 - Córrego sem nome (nascente até a confluência com o Ribeirão Casa Branca): **Classe 2**, com coordenada inicial: $x = -44,129$, $y = -20,172$; coordenada final: $x = -44,136$, $y = -20,161$.

Trecho 1693 - Córrego sem nome (nascente até a confluência com o Córrego sem nome): **Classe 2**, com coordenada inicial: $x = -44,127$, $y = -20,167$; coordenada final: $x = -44,135$, $y = -20,162$.

Trecho 1694 - Córrego sem nome (nascente até a confluência com o Córrego sem nome): **Classe 2**, com coordenada inicial: $x = -44,13$, $y = -20,169$; coordenada final: $x = -44,131$, $y = -20,165$.

Trecho 1695 - Córrego sem nome (nascente até a confluência com o Ribeirão Casa Branca): **Classe 2**, com coordenada inicial: $x = -44,133$, $y = -20,153$; coordenada final: $x = -44,135$, $y = -20,16$.

Trecho 1696 - Córrego sem nome (nascente até a confluência com o Córrego sem nome): **Classe 2**, com coordenada inicial: $x = -44,137$, $y = -20,153$; coordenada final: $x = -44,135$, $y = -20,155$.

Trecho 1697 - Córrego sem nome (nascente até a confluência com o Ribeirão Casa Branca): **Classe 2**, com coordenada inicial: $x = -44,129$, $y = -20,164$; coordenada final: $x = -44,13$, $y = -20,16$.

Trecho 1698 - Córrego sem nome (nascente até a confluência com o Ribeirão Casa Branca): **Classe 2**, com coordenada inicial: $x = -44,124$, $y = -20,167$; coordenada final: $x = -44,128$, $y = -20,16$.

Trecho 1699 - Córrego sem nome (nascente até a confluência com o Ribeirão Casa Branca): **Classe 2**, com coordenada inicial: $x = -44,124$, $y = -20,146$; coordenada final: $x = -44,127$, $y = -20,158$.

Trecho 1700 - Córrego sem nome (nascente até a confluência com o Córrego sem nome): **Classe 2**, com coordenada inicial: $x = -44,131$, $y = -20,156$; coordenada final: $x = -44,127$, $y = -20,156$.

Trecho 1701 - Córrego sem nome (nascente até a confluência com o Córrego sem nome): **Classe 2**, com coordenada inicial: $x = -44,121$, $y = -20,148$; coordenada final: $x = -44,126$, $y = -20,154$.

Trecho 1702 - Córrego sem nome (nascente até a confluência com o Córrego sem nome): **Classe 2**, com coordenada inicial: $x = -44,123$, $y = -20,148$; coordenada final: $x = -44,125$, $y = -20,153$.

Trecho 1703 - Córrego sem nome (nascente até a confluência com o Ribeirão Casa Branca): **Classe 2**, com coordenada inicial: $x = -44,121$, $y = -20,161$; coordenada final: $x = -44,122$, $y = -20,157$.

Trecho 1704 - Córrego sem nome (nascente até a confluência com o Ribeirão Casa Branca): **Classe 2**, com coordenada inicial: $x = -44,11$, $y = -20,165$; coordenada final: $x = -44,119$, $y = -20,157$.

Trecho 1705 - Córrego sem nome (nascente até a confluência com o Córrego sem nome): **Classe 2**, com coordenada inicial: $x = -44,114$, $y = -20,16$; coordenada final: $x = -44,118$, $y = -20,158$.

Trecho 1706 - Córrego sem nome (nascente até a confluência com o Córrego sem nome): **Classe 2**, com coordenada inicial: $x = -44,123$, $y = -20,164$; coordenada final: $x = -44,118$, $y = -20,16$.

Trecho 1707 - Córrego sem nome (nascente até a confluência com o Córrego sem nome): **Classe 2**, com coordenada inicial: $x = -44,11$, $y = -20,163$; coordenada final: $x = -44,116$, $y = -20,162$.

Trecho 1708 - Córrego sem nome (nascente até a confluência com o Córrego sem nome): **Classe 2**, com coordenada inicial: $x = -44,119$, $y = -20,166$; coordenada final: $x = -44,115$, $y = -20,163$.

Trecho 1709 - Córrego sem nome (nascente até a confluência com o Córrego sem nome): **Classe 2**, com coordenada inicial: $x = -44,112$, $y = -20,169$; coordenada final: $x = -44,113$, $y = -20,165$.

Trecho 1710 - Córrego sem nome (nascente até a confluência com o Ribeirão Casa Branca): **Classe 2**, com coordenada inicial: $x = -44,115$, $y = -20,144$; coordenada final: $x = -44,117$, $y = -20,154$.

Trecho 1711 - Córrego sem nome (nascente até a confluência com o Córrego sem nome): **Classe 2**, com coordenada inicial: $x = -44,12$, $y = -20,15$; coordenada final: $x = -44,116$, $y = -20,15$.

Trecho 1712 - Córrego sem nome (nascente até a confluência com o Córrego sem nome): **Classe 2**, com coordenada inicial: $x = -44,121$, $y = -20,148$; coordenada final: $x = -44,116$, $y = -20,148$.

Trecho 1713 - Córrego sem nome (nascente até a confluência com o Ribeirão Casa Branca): **Classe 2**, com coordenada inicial: $x = -44,114$, $y = -20,159$; coordenada final: $x = -44,116$, $y = -20,154$.

Trecho 1714 - Córrego sem nome (nascente até a confluência com o Ribeirão Casa Branca): **Classe 2**, com coordenada inicial: $x = -44,101$, $y = -20,161$; coordenada final: $x = -44,11$, $y = -20,154$.

Trecho 1715 - Córrego sem nome (nascente até a confluência com o Córrego sem nome): **Classe 2**, com coordenada inicial: $x = -44,109$, $y = -20,161$; coordenada final: $x = -44,109$, $y = -20,154$.

Trecho 1716 - Córrego sem nome (nascente até a confluência com o Córrego sem nome): **Classe 2**, com coordenada inicial: $x = -44,107$, $y = -20,16$; coordenada final: $x = -44,106$, $y = -20,156$.

Trecho 1717 - Córrego sem nome (nascente até a confluência com o Córrego sem nome): **Classe 2**, com coordenada inicial: $x = -44,101$, $y = -20,155$; coordenada final: $x = -44,105$, $y = -20,157$.

Trecho 1718 - Córrego sem nome (nascente até a confluência com o Córrego sem nome): **Classe 2**, com coordenada inicial: $x = -44,1$, $y = -20,159$; coordenada final: $x = -44,104$, $y = -20,158$.

Trecho 1719 - Córrego sem nome (nascente até a confluência com o Ribeirão Casa Branca): **Classe 2**, com coordenada inicial: $x = -44,113$, $y = -20,143$; coordenada final: $x = -44,109$, $y = -20,15$.

Trecho 1720 - Córrego sem nome (nascente até a confluência com o Córrego sem nome): **Classe 2**, com coordenada inicial: $x = -44,113$, $y = -20,146$; coordenada final: $x = -44,11$, $y = -20,147$.

Trecho 1721 - Córrego sem nome (nascente até a confluência com o Ribeirão Casa Branca): **Classe 2**, com coordenada inicial: $x = -44,103$, $y = -20,135$; coordenada final: $x = -44,108$, $y = -20,15$.

Trecho 1722 - Córrego sem nome (nascente até a confluência com o Córrego sem nome): **Classe 2**, com coordenada inicial: $x = -44,111$, $y = -20,14$; coordenada final: $x = -44,106$, $y = -20,143$.

Trecho 1723 - Córrego sem nome (nascente até a confluência com o Córrego sem nome): **Classe 2**, com coordenada inicial: $x = -44,102$, $y = -20,142$; coordenada final: $x = -44,106$, $y = -20,143$.

Trecho 1724 - Córrego sem nome (nascente até a confluência com o Córrego sem nome): **Classe 2**, com coordenada inicial: $x = -44,109$, $y = -20,138$; coordenada final: $x = -44,106$, $y = -20,14$.

Trecho 1725 - Córrego sem nome (nascente até a confluência com o Córrego sem nome): **Classe 2**, com coordenada inicial: $x = -44,108$, $y = -20,137$; coordenada final: $x = -44,105$, $y = -20,139$.

Trecho 1726 - Córrego sem nome (nascente até a confluência com o Ribeirão Casa Branca): **Classe 2**, com coordenada inicial: $x = -44,102$, $y = -20,153$; coordenada final: $x = -44,106$, $y = -20,15$.

Trecho 1727 - Córrego sem nome (nascente até a confluência com o Ribeirão Casa Branca): **Classe 2**, com coordenada inicial: $x = -44,089$, $y = -20,158$; coordenada final: $x = -44,1$, $y = -20,149$.

Trecho 1728 - Córrego sem nome (nascente até a confluência com o Córrego sem nome): **Classe 2**, com coordenada inicial: $x = -44,096$, $y = -20,159$; coordenada final: $x = -44,098$, $y = -20,153$.

Trecho 1729 - Córrego sem nome (nascente até a confluência com o Córrego sem nome): **Classe 2**, com coordenada inicial: $x = -44,093$, $y = -20,157$; coordenada final: $x = -44,097$, $y = -20,154$.

Trecho 1730 - Córrego sem nome (nascente até a confluência com o Ribeirão Casa Branca): **Classe 2**, com coordenada inicial: $x = -44,092$, $y = -20,15$; coordenada final: $x = -44,096$, $y = -20,146$.

Trecho 1731 - Córrego sem nome (nascente até a confluência com o Ribeirão Casa Branca): **Classe 2**, com coordenada inicial: $x = -44,101$, $y = -20,145$; coordenada final: $x = -44,096$, $y = -20,144$.

Trecho 1732 - Córrego sem nome (nascente até a confluência com o Córrego sem nome): **Classe 2**, com coordenada inicial: $x = -44,101$, $y = -20,142$; coordenada final: $x = -44,098$, $y = -20,144$.

Trecho 1733 - Córrego sem nome (nascente até a confluência do Córrego Fundo com o Córrego Fundo): **Classe 2**, com coordenada inicial: $x = -43,986$, $y = -20,124$; coordenada final: $x = -43,985$, $y = -20,138$.

Trecho 1734 - Córrego Fundo (Córrego sem nome até a confluência do Córrego da Areia com o Córrego da Areia): **Classe 2**, com coordenada inicial: $x = -43,985$, $y = -20,138$; coordenada final: $x = -44,065$, $y = -20,14$.

Trecho 1735 - Córrego da Areia (Córrego Fundo até a confluência com o Ribeirão Casa Branca): **Classe 2**, com coordenada inicial: $x = -44,065$, $y = -20,14$; coordenada final: $x = -44,095$, $y = -20,143$.

Trecho 1736 - Córrego sem nome (nascente até a confluência com o Córrego da Areia): **Classe 2**, com coordenada inicial: $x = -44,089$, $y = -20,141$; coordenada final: $x = -44,091$, $y = -20,142$.

Trecho 1737 - Córrego sem nome (nascente até a confluência com o Córrego da Areia): **Classe 2**, com coordenada inicial: $x = -44,089$, $y = -20,152$; coordenada final: $x = -44,089$, $y = -20,145$.

Trecho 1738 - Córrego sem nome (nascente até a confluência com o Córrego da Areia): **Classe 2**, com coordenada inicial: $x = -44,084$, $y = -20,14$; coordenada final: $x = -44,084$, $y = -20,144$.

Trecho 1739 - Córrego sem nome (nascente até a confluência com o Córrego da Areia): **Classe 2**, com coordenada inicial: $x = -44,08$, $y = -20,141$; coordenada final: $x = -44,082$, $y = -20,145$.

Trecho 1740 - Córrego sem nome (nascente até a confluência com o Córrego da Areia): **Classe 2**, com coordenada inicial: $x = -44,08$, $y = -20,156$; coordenada final: $x = -44,082$, $y = -20,145$.

Trecho 1741 - Córrego sem nome (nascente até a confluência com o Córrego sem nome): **Classe 2**, com coordenada inicial: $x = -44,085$, $y = -20,156$; coordenada final: $x = -44,082$, $y = -20,151$.

Trecho 1742 - Córrego sem nome (nascente até a confluência com o Córrego da Areia): **Classe 2**, com coordenada inicial: $x = -44,08$, $y = -20,15$; coordenada final: $x = -44,079$, $y = -20,146$.

Trecho 1743 - Córrego sem nome (nascente até a confluência com o Córrego da Areia): **Classe 2**, com coordenada inicial: $x = -44,062$, $y = -20,155$; coordenada final: $x = -44,078$, $y = -20,146$.

Trecho 1744 - Córrego sem nome (nascente até a confluência com o Córrego sem nome): **Classe 2**, com coordenada inicial: $x = -44,079$, $y = -20,152$; coordenada final: $x = -44,076$, $y = -20,148$.

Trecho 1745 - Córrego sem nome (nascente até a confluência com o Córrego sem nome): **Classe 2**, com coordenada inicial: $x = -44,077$, $y = -20,159$; coordenada final: $x = -44,075$, $y = -20,152$.

Trecho 1746 - Córrego sem nome (nascente até a confluência com o Córrego sem nome): **Classe 2**, com coordenada inicial: $x = -44,071$, $y = -20,166$; coordenada final: $x = -44,072$, $y = -20,155$.

Trecho 1747 - Córrego sem nome (nascente até a confluência com o Córrego sem nome): **Classe 2**, com coordenada inicial: $x = -44,075$, $y = -20,16$; coordenada final: $x = -44,072$, $y = -20,158$.

Trecho 1748 - Córrego sem nome (nascente até a confluência com o Córrego sem nome): **Classe 2**, com coordenada inicial: $x = -44,068$, $y = -20,154$; coordenada final: $x = -44,071$, $y = -20,156$.

Trecho 1749 - Córrego sem nome (nascente até a confluência com o Córrego sem nome): **Classe 2**, com coordenada inicial: $x = -44,067$, $y = -20,16$; coordenada final: $x = -44,07$, $y = -20,156$.

Trecho 1750 - Córrego sem nome (nascente até a confluência com o Córrego sem nome): **Classe 2**, com coordenada inicial: $x = -44,065$, $y = -20,155$; coordenada final: $x = -44,067$, $y = -20,157$.

Trecho 1751 - Córrego sem nome (nascente até a confluência com o Córrego da Areia): **Classe 2**, com coordenada inicial: $x = -44,074$, $y = -20,143$; coordenada final: $x = -44,077$, $y = -20,144$.

Trecho 1752 - Córrego sem nome (nascente até a confluência com o Córrego sem nome): **Classe 2**, com coordenada inicial: $x = -44,079$, $y = -20,142$; coordenada final: $x = -44,077$, $y = -20,143$.

Trecho 1753 - Córrego sem nome (nascente até a confluência com o Córrego sem nome): **Classe 2**, com coordenada inicial: $x = -44,077$, $y = -20,14$; coordenada final: $x = -44,076$, $y = -20,143$.

Trecho 1754 - Córrego sem nome (nascente até a confluência com o Córrego da Areia): **Classe 2**, com coordenada inicial: $x = -44,066$, $y = -20,151$; coordenada final: $x = -44,071$, $y = -20,147$.

Trecho 1755 - Córrego sem nome (nascente até a confluência com o Córrego da Areia): **Classe 2**, com coordenada inicial: $x = -44,071$, $y = -20,14$; coordenada final: $x = -44,07$, $y = -20,142$.

Trecho 1756 - Córrego sem nome (nascente até a confluência com o Córrego da Areia): **Classe 2**, com coordenada inicial: $x = -44,068$, $y = -20,127$; coordenada final: $x = -44,067$, $y = -20,14$.

Trecho 1757 - Córrego da Areia (nascente até a confluência com o Córrego Fundo): **Classe 2**, com coordenada inicial: $x = -44,037$, $y = -20,135$; coordenada final: $x = -44,065$, $y = -20,14$.

Trecho 1758 - Córrego sem nome (nascente até a confluência com o Córrego da Areia): **Classe 2**, com coordenada inicial: $x = -44,058$, $y = -20,138$; coordenada final: $x = -44,063$, $y = -20,137$.

Trecho 1759 - Córrego sem nome (nascente até a confluência com o Córrego da Areia): **Classe 2**, com coordenada inicial: $x = -44,066$, $y = -20,137$; coordenada final: $x = -44,063$, $y = -20,136$.

Trecho 1760 - Córrego sem nome (nascente até a confluência com o Córrego da Areia): **Classe 2**, com coordenada inicial: $x = -44,062$, $y = -20,124$; coordenada final: $x = -44,063$, $y = -20,135$.

Trecho 1761 - Córrego sem nome (nascente até a confluência com o Córrego sem nome): **Classe 2**, com coordenada inicial: $x = -44,066$, $y = -20,127$; coordenada final: $x = -44,063$, $y = -20,132$.

Trecho 1762 - Córrego sem nome (nascente até a confluência com o Córrego da Areia): **Classe 2**, com coordenada inicial: $x = -44,059$, $y = -20,13$; coordenada final: $x = -44,059$, $y = -20,132$.

Trecho 1763 - Córrego sem nome (nascente até a confluência com o Córrego da Areia): **Classe 2**, com coordenada inicial: $x = -44,043$, $y = -20,124$; coordenada final: $x = -44,055$, $y = -20,13$.

Trecho 1764 - Córrego sem nome (nascente até a confluência com o Córrego sem nome): **Classe 2**, com coordenada inicial: $x = -44,061$, $y = -20,124$; coordenada final: $x = -44,056$, $y = -20,127$.

Trecho 1765 - Córrego sem nome (nascente até a confluência com o Córrego sem nome): **Classe 2**, com coordenada inicial: $x = -44,057$, $y = -20,122$; coordenada final: $x = -44,058$, $y = -20,126$.

Trecho 1766 - Córrego sem nome (nascente até a confluência com o Córrego sem nome): **Classe 2**, com coordenada inicial: $x = -44,054$, $y = -20,119$; coordenada final: $x = -44,054$, $y = -20,123$.

Trecho 1767 - Córrego sem nome (nascente até a confluência com o Córrego da Areia): **Classe 2**, com coordenada inicial: $x = -44,05$, $y = -20,125$; coordenada final: $x = -44,053$, $y = -20,13$.

Trecho 1768 - Córrego sem nome (nascente até a confluência com o Córrego da Areia): **Classe 2**, com coordenada inicial: $x = -44,041$, $y = -20,131$; coordenada final: $x = -44,051$, $y = -20,131$.

Trecho 1769 - Córrego sem nome (nascente até a confluência com o Córrego sem nome): **Classe 2**, com coordenada inicial: $x = -44,049$, $y = -20,127$; coordenada final: $x = -44,049$, $y = -20,13$.

Trecho 1770 - Córrego sem nome (nascente até a confluência com o Córrego sem nome): **Classe 2**, com coordenada inicial: $x = -44,041$, $y = -20,127$; coordenada final: $x = -44,045$, $y = -20,13$.

Trecho 1771 - Córrego sem nome (nascente até a confluência com o Córrego sem nome): **Classe 2**, com coordenada inicial: $x = -44,044$, $y = -20,133$; coordenada final: $x = -44,045$, $y = -20,13$.

Trecho 1772 - Córrego sem nome (nascente até a confluência com o Córrego da Areia): **Classe 2**, com coordenada inicial: $x = -44,053$, $y = -20,138$; coordenada final: $x = -44,05$, $y = -20,132$.

Trecho 1773 - Córrego sem nome (nascente até a confluência com o Córrego da Areia): **Classe 2**, com coordenada inicial: $x = -44,048$, $y = -20,138$; coordenada final: $x = -44,048$, $y = -20,133$.

Trecho 1774 - Córrego sem nome (nascente até a confluência com o Córrego da Areia): **Classe 2**, com coordenada inicial: $x = -44,042$, $y = -20,139$; coordenada final: $x = -44,045$, $y = -20,135$.

Trecho 1775 - Córrego sem nome (nascente até a confluência com o Córrego da Areia): **Classe 2**, com coordenada inicial: $x = -44,041$, $y = -20,131$; coordenada final: $x = -44,043$, $y = -20,135$.

Trecho 1776 - Córrego sem nome (nascente até a confluência com o Córrego da Areia): **Classe 2**, com coordenada inicial: $x = -44,04$, $y = -20,139$; coordenada final: $x = -44,043$, $y = -20,135$.

Trecho 1777 - Córrego sem nome (nascente até a confluência com o Córrego Fundo): **Classe 2**, com coordenada inicial: $x = -44,054$, $y = -20,139$; coordenada final: $x = -44,06$, $y = -20,143$.

Trecho 1778 - Córrego sem nome (nascente até a confluência com o Córrego Fundo): **Classe 2**, com coordenada inicial: $x = -44,061$, $y = -20,153$; coordenada final: $x = -44,059$, $y = -20,143$.

Trecho 1779 - Córrego sem nome (nascente até a confluência com o Córrego sem nome): **Classe 2**, com coordenada inicial: $x = -44,063$, $y = -20,151$; coordenada final: $x = -44,061$, $y = -20,148$.

Trecho 1780 - Córrego sem nome (nascente até a confluência com o Córrego sem nome): **Classe 2**, com coordenada inicial: $x = -44,065$, $y = -20,147$; coordenada final: $x = -44,061$, $y = -20,149$.

Trecho 1781 - Córrego sem nome (nascente até a confluência com o Córrego Fundo): **Classe 2**, com coordenada inicial: $x = -44,044$, $y = -20,145$; coordenada final: $x = -44,057$, $y = -20,143$.

Trecho 1782 - Córrego sem nome (nascente até a confluência com o Córrego sem nome): **Classe 2**, com coordenada inicial: $x = -44,053$, $y = -20,14$; coordenada final: $x = -44,055$, $y = -20,142$.

Trecho 1783 - Córrego sem nome (nascente até a confluência com o Córrego sem nome): **Classe 2**, com coordenada inicial: $x = -44,05$, $y = -20,139$; coordenada final: $x = -44,051$, $y = -20,142$.

Trecho 1784 - Córrego sem nome (nascente até a confluência com o Córrego sem nome): **Classe 2**, com coordenada inicial: $x = -44,048$, $y = -20,145$; coordenada final: $x = -44,051$, $y = -20,142$.

Trecho 1785 - Córrego sem nome (nascente até a confluência com o Córrego sem nome): **Classe 2**, com coordenada inicial: $x = -44,044$, $y = -20,139$; coordenada final: $x = -44,049$, $y = -20,142$.

Trecho 1786 - Córrego sem nome (nascente até a confluência com o Córrego sem nome): **Classe 2**, com coordenada inicial: $x = -44,045$, $y = -20,146$; coordenada final: $x = -44,048$, $y = -20,142$.

Trecho 1787 - Córrego sem nome (nascente até a confluência com o Córrego sem nome): **Classe 2**, com coordenada inicial: $x = -44,041$, $y = -20,141$; coordenada final: $x = -44,046$, $y = -20,142$.

Trecho 1788 - Córrego sem nome (nascente até a confluência com o Córrego Fundo): **Classe 2**, com coordenada inicial: $x = -44,058$, $y = -20,151$; coordenada final: $x = -44,056$, $y = -20,146$.

Trecho 1789 - Córrego sem nome (nascente até a confluência com o Córrego Fundo): **Classe 2**, com coordenada inicial: $x = -44,058$, $y = -20,153$; coordenada final: $x = -44,055$, $y = -20,147$.

Trecho 1790 - Córrego sem nome (nascente até a confluência com o Córrego Fundo): **Classe 2**, com coordenada inicial: $x = -44,049$, $y = -20,147$; coordenada final: $x = -44,054$, $y = -20,148$.

Trecho 1791 - Córrego sem nome (nascente até a confluência com o Córrego Fundo): **Classe 2**, com coordenada inicial: $x = -44,058$, $y = -20,156$; coordenada final: $x = -44,053$, $y = -20,15$.

Trecho 1792 - Córrego sem nome (nascente até a confluência com o Córrego sem nome): **Classe 2**, com coordenada inicial: $x = -44,052$, $y = -20,157$; coordenada final: $x = -44,053$, $y = -20,152$.

Trecho 1793 - Córrego sem nome (nascente até a confluência com o Córrego Fundo): **Classe 2**, com coordenada inicial: $x = -44,05$, $y = -20,156$; coordenada final: $x = -44,05$, $y = -20,151$.

Trecho 1794 - Córrego sem nome (nascente até a confluência com o Córrego Fundo): **Classe 2**, com coordenada inicial: $x = -44,045$, $y = -20,148$; coordenada final: $x = -44,049$, $y = -20,151$.

Trecho 1795 - Córrego sem nome (nascente até a confluência com o Córrego Fundo): **Classe 2**, com coordenada inicial: $x = -44,049$, $y = -20,159$; coordenada final: $x = -44,048$, $y = -20,153$.

Trecho 1796 - Córrego sem nome (nascente até a confluência com o Córrego Fundo): **Classe 2**, com coordenada inicial: $x = -44,035$, $y = -20,151$; coordenada final: $x = -44,04$, $y = -20,151$.

Trecho 1797 - Córrego sem nome (nascente até a confluência com o Córrego Fundo): **Classe 2**, com coordenada inicial: $x = -44,034$, $y = -20,15$; coordenada final: $x = -44,038$, $y = -20,148$.

Trecho 1798 - Córrego sem nome (nascente até a confluência com o Córrego Fundo): **Classe 2**, com coordenada inicial: $x = -44,04$, $y = -20,143$; coordenada final: $x = -44,037$, $y = -20,146$.

Trecho 1799 - Córrego sem nome (nascente até a confluência com o Córrego Fundo): **Classe 2**, com coordenada inicial: $x = -44,03$, $y = -20,149$; coordenada final: $x = -44,036$, $y = -20,145$.

Trecho 1800 - Córrego sem nome (nascente até a confluência com o Córrego Fundo): **Classe 2**, com coordenada inicial: $x = -44,038$, $y = -20,14$; coordenada final: $x = -44,035$, $y = -20,143$.

Trecho 1801 - Córrego sem nome (nascente até a confluência com o Córrego Fundo): **Classe 2**, com coordenada inicial: $x = -44,004$, $y = -20,146$; coordenada final: $x = -44,031$, $y = -20,142$.

Trecho 1802 - Córrego sem nome (nascente até a confluência com o Córrego sem nome): **Classe 2**, com coordenada inicial: $x = -44,03$, $y = -20,149$; coordenada final: $x = -44,03$, $y = -20,145$.

Trecho 1803 - Córrego sem nome (nascente até a confluência com o Córrego sem nome): **Classe 2**, com coordenada inicial: $x = -44,026$, $y = -20,149$; coordenada final: $x = -44,028$, $y = -20,146$.

Trecho 1804 - Córrego sem nome (nascente até a confluência com o Córrego sem nome): **Classe 2**, com coordenada inicial: $x = -44,014$, $y = -20,149$; coordenada final: $x = -44,02$, $y = -20,146$.

Trecho 1805 - Córrego sem nome (nascente até a confluência com o Córrego sem nome): **Classe 2**, com coordenada inicial: $x = -44,01$, $y = -20,149$; coordenada final: $x = -44,01$, $y = -20,146$.

Trecho 1806 - Córrego sem nome (nascente até a confluência com o Córrego sem nome): **Classe 2**, com coordenada inicial: $x = -44,009$, $y = -20,143$; coordenada final: $x = -44,01$, $y = -20,146$.

Trecho 1807 - Córrego sem nome (nascente até a confluência com o Córrego sem nome): **Classe 2**, com coordenada inicial: $x = -44,005$, $y = -20,148$; coordenada final: $x = -44,009$, $y = -20,146$.

Trecho 1808 - Córrego sem nome (nascente até a confluência com o Córrego Fundo):
Classe 2, com coordenada inicial: $x = -44,031$, $y = -20,136$; coordenada final: $x = -44,029$, $y = -20,141$.

Trecho 1809 - Córrego sem nome (nascente até a confluência com o Córrego Fundo):
Classe 2, com coordenada inicial: $x = -44,025$, $y = -20,134$; coordenada final: $x = -44,026$, $y = -20,141$.

Trecho 1810 - Córrego sem nome (nascente até a confluência com o Córrego Fundo):
Classe 2, com coordenada inicial: $x = -44,022$, $y = -20,132$; coordenada final: $x = -44,02$, $y = -20,138$.

Trecho 1811 - Córrego sem nome (nascente até a confluência com o Córrego Fundo):
Classe 2, com coordenada inicial: $x = -44,017$, $y = -20,131$; coordenada final: $x = -44,016$, $y = -20,136$.

Trecho 1812 - Córrego sem nome (nascente até a confluência com o Córrego Fundo):
Classe 2, com coordenada inicial: $x = -44,012$, $y = -20,131$; coordenada final: $x = -44,014$, $y = -20,136$.

Trecho 1813 - Córrego sem nome (nascente até a confluência com o Córrego Fundo):
Classe 2, com coordenada inicial: $x = -44,008$, $y = -20,132$; coordenada final: $x = -44,012$, $y = -20,136$.

Trecho 1814 - Córrego sem nome (nascente até a confluência com o Córrego Fundo):
Classe 2, com coordenada inicial: $x = -44,01$, $y = -20,141$; coordenada final: $x = -44,011$, $y = -20,137$.

Trecho 1815 - Córrego sem nome (nascente até a confluência com o Córrego Fundo):
Classe 2, com coordenada inicial: $x = -44,008$, $y = -20,133$; coordenada final: $x = -44,008$, $y = -20,137$.

Trecho 1816 - Córrego sem nome (nascente até a confluência com o Córrego Fundo):
Classe 2, com coordenada inicial: $x = -44,006$, $y = -20,141$; coordenada final: $x = -44,008$, $y = -20,137$.

Trecho 1817 - Córrego sem nome (nascente até a confluência com o Córrego Fundo):
Classe 2, com coordenada inicial: $x = -44,003$, $y = -20,133$; coordenada final: $x = -44,006$, $y = -20,137$.

Trecho 1818 - Córrego sem nome (nascente até a confluência com o Córrego Fundo):
Classe 2, com coordenada inicial: $x = -44,001$, $y = -20,134$; coordenada final: $x = -44,004$, $y = -20,138$.

Trecho 1819 - Córrego sem nome (nascente até a confluência com o Córrego Fundo): **Classe 2**, com coordenada inicial: $x = -44,003$, $y = -20,142$; coordenada final: $x = -44,003$, $y = -20,138$.

Trecho 1820 - Córrego sem nome (nascente até a confluência com o Córrego Fundo): **Classe 2**, com coordenada inicial: $x = -43,998$, $y = -20,144$; coordenada final: $x = -44,002$, $y = -20,138$.

Trecho 1821 - Córrego sem nome (nascente até a confluência com o Córrego Fundo): **Classe 2**, com coordenada inicial: $x = -43,996$, $y = -20,132$; coordenada final: $x = -43,998$, $y = -20,137$.

Trecho 1822 - Córrego sem nome (nascente até a confluência com o Córrego Fundo): **Classe 2**, com coordenada inicial: $x = -43,996$, $y = -20,136$; coordenada final: $x = -43,997$, $y = -20,137$.

Trecho 1823 - Córrego sem nome (nascente até a confluência com o Córrego Fundo): **Classe 2**, com coordenada inicial: $x = -43,993$, $y = -20,143$; coordenada final: $x = -43,993$, $y = -20,139$.

Trecho 1824 - Córrego sem nome (nascente até a confluência com o Córrego Fundo): **Classe 2**, com coordenada inicial: $x = -43,991$, $y = -20,143$; coordenada final: $x = -43,989$, $y = -20,139$.

Trecho 1825 - Córrego sem nome (nascente até a confluência com o Córrego Fundo): **Classe 2**, com coordenada inicial: $x = -43,98$, $y = -20,146$; coordenada final: $x = -43,986$, $y = -20,139$.

Trecho 1826 - Córrego sem nome (nascente até a confluência com o Córrego sem nome): **Classe 2**, com coordenada inicial: $x = -43,986$, $y = -20,143$; coordenada final: $x = -43,985$, $y = -20,14$.

Trecho 1827 - Córrego sem nome (nascente até a confluência com o Córrego sem nome): **Classe 2**, com coordenada inicial: $x = -43,981$, $y = -20,14$; coordenada final: $x = -43,984$, $y = -20,14$.

Trecho 1828 - Córrego sem nome (nascente até a confluência do Córrego Fundo com o Córrego Fundo): **Classe 2**, com coordenada inicial: $x = -43,976$, $y = -20,14$; coordenada final: $x = -43,983$, $y = -20,137$.

Trecho 1829 - Córrego Fundo (Córrego sem nome até a confluência com o Córrego sem nome): **Classe 2**, com coordenada inicial: $x = -43,983$, $y = -20,137$; coordenada final: $x = -43,985$, $y = -20,138$.

Trecho 1830 - Córrego Fundo (nascente até a confluência com o Córrego sem nome): **Classe 2**, com coordenada inicial: $x = -43,982$, $y = -20,131$; coordenada final: $x = -43,983$, $y = -20,137$.

Trecho 1831 - Córrego sem nome (nascente até a confluência com o Córrego Fundo): **Classe 2**, com coordenada inicial: $x = -43,979$, $y = -20,133$; coordenada final: $x = -43,982$, $y = -20,135$.

Trecho 1832 - Córrego sem nome (nascente até a confluência com o Córrego sem nome): **Classe 2**, com coordenada inicial: $x = -43,976$, $y = -20,136$; coordenada final: $x = -43,979$, $y = -20,138$.

Trecho 1833 - Córrego sem nome (nascente até a confluência com o Ribeirão Casa Branca): **Classe 2**, com coordenada inicial: $x = -44,101$, $y = -20,137$; coordenada final: $x = -44,095$, $y = -20,14$.

Trecho 1834 - Córrego sem nome (nascente até a confluência com o Ribeirão Casa Branca): **Classe 2**, com coordenada inicial: $x = -44,088$, $y = -20,139$; coordenada final: $x = -44,092$, $y = -20,138$.

Trecho 1835 - Córrego sem nome (nascente até a confluência com o Ribeirão Casa Branca): **Classe 2**, com coordenada inicial: $x = -44,1$, $y = -20,133$; coordenada final: $x = -44,093$, $y = -20,135$.

Trecho 1836 - Córrego sem nome (nascente até a confluência com o Ribeirão Casa Branca): **Classe 2**, com coordenada inicial: $x = -44,095$, $y = -20,117$; coordenada final: $x = -44,091$, $y = -20,132$.

Trecho 1837 - Córrego sem nome (nascente até a confluência com o Córrego sem nome): **Classe 2**, com coordenada inicial: $x = -44,095$, $y = -20,132$; coordenada final: $x = -44,092$, $y = -20,131$.

Trecho 1838 - Córrego sem nome (nascente até a confluência com o Córrego sem nome): **Classe 2**, com coordenada inicial: $x = -44,097$, $y = -20,131$; coordenada final: $x = -44,092$, $y = -20,13$.

Trecho 1839 - Córrego sem nome (nascente até a confluência com o Córrego sem nome): **Classe 2**, com coordenada inicial: $x = -44,088$, $y = -20,122$; coordenada final: $x = -44,092$, $y = -20,128$.

Trecho 1840 - Córrego sem nome (nascente até a confluência com o Córrego sem nome): **Classe 2**, com coordenada inicial: $x = -44,098$, $y = -20,129$; coordenada final: $x = -44,095$, $y = -20,127$.

Trecho 1841 - Córrego sem nome (nascente até a confluência com o Córrego sem nome): **Classe 2**, com coordenada inicial: $x = -44,1$, $y = -20,125$; coordenada final: $x = -44,096$, $y = -20,124$.

Trecho 1842 - Córrego sem nome (nascente até a confluência com o Córrego sem nome): **Classe 2**, com coordenada inicial: $x = -44,098$, $y = -20,121$; coordenada final: $x = -44,096$, $y = -20,123$.

Trecho 1843 - Córrego sem nome (nascente até a confluência com o Ribeirão Casa Branca): **Classe 2**, com coordenada inicial: $x = -44,088$, $y = -20,128$; coordenada final: $x = -44,088$, $y = -20,131$.

Trecho 1844 - Córrego sem nome (nascente até a confluência com o Ribeirão Casa Branca): **Classe 2**, com coordenada inicial: $x = -44,085$, $y = -20,137$; coordenada final: $x = -44,086$, $y = -20,133$.

Trecho 1845 - Córrego sem nome (nascente até a confluência com o Córrego sem nome): **Classe 2**, com coordenada inicial: $x = -44,086$, $y = -20,138$; coordenada final: $x = -44,086$, $y = -20,134$.

Trecho 1846 - Córrego sem nome (nascente até a confluência com o Ribeirão Casa Branca): **Classe 2**, com coordenada inicial: $x = -44,071$, $y = -20,136$; coordenada final: $x = -44,085$, $y = -20,133$.

Trecho 1847 - Córrego sem nome (nascente até a confluência com o Córrego sem nome): **Classe 2**, com coordenada inicial: $x = -44,084$, $y = -20,139$; coordenada final: $x = -44,083$, $y = -20,134$.

Trecho 1848 - Córrego sem nome (nascente até a confluência com o Córrego sem nome): **Classe 2**, com coordenada inicial: $x = -44,082$, $y = -20,139$; coordenada final: $x = -44,081$, $y = -20,135$.

Trecho 1849 - Córrego sem nome (nascente até a confluência com o Córrego sem nome): **Classe 2**, com coordenada inicial: $x = -44,072$, $y = -20,131$; coordenada final: $x = -44,079$, $y = -20,135$.

Trecho 1850 - Córrego sem nome (nascente até a confluência com o Córrego sem nome): **Classe 2**, com coordenada inicial: $x = -44,077$, $y = -20,13$; coordenada final: $x = -44,079$, $y = -20,135$.

Trecho 1851 - Córrego sem nome (nascente até a confluência com o Córrego sem nome): **Classe 2**, com coordenada inicial: $x = -44,075$, $y = -20,129$; coordenada final: $x = -44,075$, $y = -20,132$.

Trecho 1852 - Córrego sem nome (nascente até a confluência com o Córrego sem nome): **Classe 2**, com coordenada inicial: $x = -44,079$, $y = -20,14$; coordenada final: $x = -44,078$, $y = -20,135$.

Trecho 1853 - Córrego sem nome (nascente até a confluência com o Córrego sem nome): **Classe 2**, com coordenada inicial: $x = -44,074$, $y = -20,14$; coordenada final: $x = -44,076$, $y = -20,136$.

Trecho 1854 - Córrego sem nome (nascente até a confluência com o Córrego sem nome): **Classe 2**, com coordenada inicial: $x = -44,072$, $y = -20,14$; coordenada final: $x = -44,074$, $y = -20,137$.

Trecho 1855 - Córrego sem nome (nascente até a confluência com o Ribeirão Casa Branca): **Classe 2**, com coordenada inicial: $x = -44,08$, $y = -20,131$; coordenada final: $x = -44,084$, $y = -20,13$.

Trecho 1856 - Córrego da Índia (nascente até a confluência com o Ribeirão Casa Branca): **Classe 2**, com coordenada inicial: $x = -44,104$, $y = -20,102$; coordenada final: $x = -44,083$, $y = -20,126$.

Trecho 1857 - Córrego sem nome (nascente até a confluência com o Córrego da Índia): **Classe 2**, com coordenada inicial: $x = -44,087$, $y = -20,126$; coordenada final: $x = -44,083$, $y = -20,124$.

Trecho 1858 - Córrego sem nome (nascente até a confluência com o Córrego da Índia): **Classe 2**, com coordenada inicial: $x = -44,088$, $y = -20,118$; coordenada final: $x = -44,082$, $y = -20,12$.

Trecho 1859 - Córrego sem nome (nascente até a confluência com o Córrego da Índia): **Classe 2**, com coordenada inicial: $x = -44,077$, $y = -20,114$; coordenada final: $x = -44,081$, $y = -20,117$.

Trecho 1860 - Córrego sem nome (nascente até a confluência com o Córrego sem nome): **Classe 2**, com coordenada inicial: $x = -44,08$, $y = -20,111$; coordenada final: $x = -44,081$, $y = -20,116$.

Trecho 1861 - Córrego sem nome (nascente até a confluência com o Córrego da Índia): **Classe 2**, com coordenada inicial: $x = -44,081$, $y = -20,112$; coordenada final: $x = -44,083$, $y = -20,115$.

Trecho 1862 - Córrego sem nome (nascente até a confluência com o Córrego da Índia): **Classe 2**, com coordenada inicial: $x = -44,099$, $y = -20,11$; coordenada final: $x = -44,086$, $y = -20,114$.

Trecho 1863 - Córrego sem nome (nascente até a confluência com o Córrego sem nome): **Classe 2**, com coordenada inicial: $x = -44,099$, $y = -20,107$; coordenada final: $x = -44,088$, $y = -20,114$.

Trecho 1864 - Córrego sem nome (nascente até a confluência com o Córrego sem nome): **Classe 2**, com coordenada inicial: $x = -44,096$, $y = -20,109$; coordenada final: $x = -44,092$, $y = -20,11$.

Trecho 1865 - Córrego sem nome (nascente até a confluência com o Córrego sem nome): **Classe 2**, com coordenada inicial: $x = -44,094$, $y = -20,106$; coordenada final: $x = -44,092$, $y = -20,109$.

Trecho 1866 - Córrego sem nome (nascente até a confluência com o Córrego sem nome): **Classe 2**, com coordenada inicial: $x = -44,094$, $y = -20,116$; coordenada final: $x = -44,092$, $y = -20,115$.

Trecho 1867 - Córrego sem nome (nascente até a confluência com o Córrego sem nome): **Classe 2**, com coordenada inicial: $x = -44,096$, $y = -20,111$; coordenada final: $x = -44,093$, $y = -20,114$.

Trecho 1868 - Córrego sem nome (nascente até a confluência com o Córrego da Índia): **Classe 2**, com coordenada inicial: $x = -44,085$, $y = -20,1$; coordenada final: $x = -44,086$, $y = -20,111$.

Trecho 1869 - Córrego sem nome (nascente até a confluência com o Córrego sem nome): **Classe 2**, com coordenada inicial: $x = -44,086$, $y = -20,103$; coordenada final: $x = -44,085$, $y = -20,109$.

Trecho 1870 - Córrego sem nome (nascente até a confluência com o Córrego sem nome): **Classe 2**, com coordenada inicial: $x = -44,084$, $y = -20,103$; coordenada final: $x = -44,085$, $y = -20,107$.

Trecho 1871 - Córrego sem nome (nascente até a confluência com o Córrego sem nome): **Classe 2**, com coordenada inicial: $x = -44,082$, $y = -20,104$; coordenada final: $x = -44,083$, $y = -20,108$.

Trecho 1872 - Córrego sem nome (nascente até a confluência com o Córrego sem nome): **Classe 2**, com coordenada inicial: $x = -44,08$, $y = -20,107$; coordenada final: $x = -44,082$, $y = -20,108$.

Trecho 1873 - Córrego sem nome (nascente até a confluência com o Córrego da Índia): **Classe 2**, com coordenada inicial: $x = -44,09$, $y = -20,097$; coordenada final: $x = -44,091$, $y = -20,104$.

Trecho 1874 - Córrego sem nome (nascente até a confluência com o Córrego da Índia): **Classe 2**, com coordenada inicial: $x = -44,096$, $y = -20,096$; coordenada final: $x = -44,096$, $y = -20,103$.

Trecho 1875 - Córrego sem nome (nascente até a confluência com o Córrego da Índia): **Classe 2**, com coordenada inicial: $x = -44,103$, $y = -20,105$; coordenada final: $x = -44,096$, $y = -20,103$.

Trecho 1876 - Córrego sem nome (nascente até a confluência com o Córrego da Índia): **Classe 2**, com coordenada inicial: $x = -44,098$, $y = -20,097$; coordenada final: $x = -44,099$, $y = -20,101$.

Trecho 1877 - Córrego sem nome (nascente até a confluência com o Córrego da Índia): **Classe 2**, com coordenada inicial: $x = -44,103$, $y = -20,098$; coordenada final: $x = -44,1$, $y = -20,1$.

Trecho 1878 - Córrego sem nome (nascente até a confluência com o Ribeirão Casa Branca): **Classe 2**, com coordenada inicial: $x = -44,076$, $y = -20,128$; coordenada final: $x = -44,081$, $y = -20,125$.

Trecho 1879 - Córrego sem nome (nascente até a confluência com o Ribeirão Casa Branca): **Classe 2**, com coordenada inicial: $x = -44,075$, $y = -20,124$; coordenada final: $x = -44,078$, $y = -20,124$.

Trecho 1880 - Córrego sem nome (nascente até a confluência com o Ribeirão Casa Branca): **Classe 2**, com coordenada inicial: $x = -44,07$, $y = -20,127$; coordenada final: $x = -44,076$, $y = -20,12$.

Trecho 1881 - Córrego sem nome (nascente até a confluência com o Córrego sem nome): **Classe 2**, com coordenada inicial: $x = -44,074$, $y = -20,128$; coordenada final: $x = -44,072$, $y = -20,123$.

Trecho 1882 - Córrego sem nome (nascente até a confluência com o Ribeirão Casa Branca): **Classe 2**, com coordenada inicial: $x = -44,06$, $y = -20,118$; coordenada final: $x = -44,072$, $y = -20,117$.

Trecho 1883 - Córrego sem nome (nascente até a confluência com o Córrego sem nome): **Classe 2**, com coordenada inicial: $x = -44,065$, $y = -20,123$; coordenada final: $x = -44,068$, $y = -20,119$.

Trecho 1884 - Córrego sem nome (nascente até a confluência com o Córrego sem nome): **Classe 2**, com coordenada inicial: $x = -44,067$, $y = -20,124$; coordenada final: $x = -44,068$, $y = -20,119$.

Trecho 1885 - Córrego sem nome (nascente até a confluência com o Ribeirão Casa Branca): **Classe 2**, com coordenada inicial: $x = -44,083$, $y = -20,09$; coordenada final: $x = -44,071$, $y = -20,113$.

Trecho 1886 - Córrego sem nome (nascente até a confluência com o Córrego sem nome): **Classe 2**, com coordenada inicial: $x = -44,071$, $y = -20,109$; coordenada final: $x = -44,071$, $y = -20,112$.

Trecho 1887 - Córrego sem nome (nascente até a confluência com o Córrego sem nome): **Classe 2**, com coordenada inicial: $x = -44,078$, $y = -20,111$; coordenada final: $x = -44,073$, $y = -20,11$.

Trecho 1888 - Córrego sem nome (nascente até a confluência com o Córrego sem nome): **Classe 2**, com coordenada inicial: $x = -44,079$, $y = -20,107$; coordenada final: $x = -44,074$, $y = -20,109$.

Trecho 1889 - Córrego sem nome (nascente até a confluência com o Córrego sem nome): **Classe 2**, com coordenada inicial: $x = -44,071$, $y = -20,107$; coordenada final: $x = -44,074$, $y = -20,107$.

Trecho 1890 - Córrego sem nome (nascente até a confluência com o Ribeirão Casa Branca): **Classe 2**, com coordenada inicial: $x = -44,064$, $y = -20,116$; coordenada final: $x = -44,069$, $y = -20,113$.

Trecho 1891 - Córrego sem nome (nascente até a confluência do Córrego Jangada com o Córrego Jangada): **Classe 2**, com coordenada inicial: $x = -44,073$, $y = -20,087$; coordenada final: $x = -44,076$, $y = -20,095$.

Trecho 1892 - Córrego Jangada (Córrego sem nome até a confluência com o Ribeirão Casa Branca): **Classe 2**, com coordenada inicial: $x = -44,076$, $y = -20,095$; coordenada final: $x = -44,065$, $y = -20,111$.

Trecho 1893 - Córrego sem nome (nascente até a confluência com o Córrego Jangada): **Classe 2**, com coordenada inicial: $x = -44,068$, $y = -20,096$; coordenada final: $x = -44,068$, $y = -20,105$.

Trecho 1894 - Córrego sem nome (nascente até a confluência com o Córrego Jangada): **Classe 2**, com coordenada inicial: $x = -44,078$, $y = -20,094$; coordenada final: $x = -44,075$, $y = -20,098$.

Trecho 1895 - Córrego Jangada (nascente até a confluência com o Córrego sem nome): **Classe 2**, com coordenada inicial: $x = -44,081$, $y = -20,089$; coordenada final: $x = -44,076$, $y = -20,095$.

Trecho 1896 - Córrego sem nome (nascente até a confluência com o Córrego Jangada): **Classe 2**, com coordenada inicial: $x = -44,082$, $y = -20,09$; coordenada final: $x = -44,078$, $y = -20,092$.

Trecho 1897 - Córrego sem nome (nascente até a confluência com o Córrego sem nome): **Classe 2**, com coordenada inicial: $x = -44,077$, $y = -20,087$; coordenada final: $x = -44,075$, $y = -20,092$.

Trecho 1898 - Córrego sem nome (nascente até a confluência com o Córrego sem nome): **Classe 2**, com coordenada inicial: $x = -44,075$, $y = -20,087$; coordenada final: $x = -44,075$, $y = -20,091$.

Trecho 1899 - Córrego sem nome (nascente até a confluência com o Ribeirão Casa Branca): **Classe 2**, com coordenada inicial: $x = -44,057$, $y = -20,119$; coordenada final: $x = -44,063$, $y = -20,111$.

Trecho 1900 - Córrego sem nome (nascente até a confluência com o Córrego sem nome): **Classe 2**, com coordenada inicial: $x = -44,061$, $y = -20,117$; coordenada final: $x = -44,062$, $y = -20,113$.

Trecho 1901 - Córrego sem nome (nascente até a confluência com o Ribeirão Casa Branca): **Classe 2**, com coordenada inicial: $x = -44,057$, $y = -20,114$; coordenada final: $x = -44,061$, $y = -20,11$.

Trecho 1902 - Córrego sem nome (nascente até a confluência com o Ribeirão Casa Branca): **Classe 2**, com coordenada inicial: $x = -44,067$, $y = -20,105$; coordenada final: $x = -44,061$, $y = -20,108$.

Trecho 1903 - Córrego sem nome (nascente até a confluência com o Ribeirão Casa Branca): **Classe 2**, com coordenada inicial: $x = -44,06$, $y = -20,1$; coordenada final: $x = -44,059$, $y = -20,107$.

Trecho 1904 - Córrego sem nome (nascente até a confluência com o Córrego sem nome): **Classe 2**, com coordenada inicial: $x = -44,058$, $y = -20,099$; coordenada final: $x = -44,059$, $y = -20,103$.

Trecho 1905 - Córrego sem nome (nascente até a confluência com o Córrego sem nome): **Classe 2**, com coordenada inicial: $x = -44,064$, $y = -20,1$; coordenada final: $x = -44,061$, $y = -20,102$.

Trecho 1906 - Córrego sem nome (nascente até a confluência com o Ribeirão Casa Branca): **Classe 2**, com coordenada inicial: $x = -44,055$, $y = -20,112$; coordenada final: $x = -44,057$, $y = -20,107$.

Trecho 1907 - Ribeirão Casa Branca (nascente até a confluência com o Córrego sem nome): **Classe Classe Especial**, com coordenada inicial: $x = -44,033$, $y = -20,062$; coordenada final: $x = -44,034$, $y = -20,079$. **Classe mandatória para unidade de conservação.**

Trecho 1908 - Ribeirão Casa Branca (Córrego sem nome até a confluência com o Ribeirão da Catarina): **Classe 2**, com coordenada inicial: $x = -44,034$, $y = -20,079$; coordenada final: $x = -44,056$, $y = -20,106$.

Trecho 1909 - Córrego sem nome (nascente até a confluência com o Ribeirão Casa Branca): **Classe 2**, com coordenada inicial: $x = -44,067$, $y = -20,083$; coordenada final: $x = -44,053$, $y = -20,103$.

Trecho 1910 - Córrego sem nome (nascente até a confluência com o Córrego sem nome): **Classe 2**, com coordenada inicial: $x = -44,07$, $y = -20,085$; coordenada final: $x = -44,054$, $y = -20,096$.

Trecho 1911 - Córrego sem nome (nascente até a confluência com o Córrego sem nome): **Classe 2**, com coordenada inicial: $x = -44,063$, $y = -20,092$; coordenada final: $x = -44,054$, $y = -20,096$.

Trecho 1912 - Córrego sem nome (nascente até a confluência com o Córrego sem nome): **Classe 2**, com coordenada inicial: $x = -44,055$, $y = -20,092$; coordenada final: $x = -44,055$, $y = -20,095$.

Trecho 1913 - Córrego sem nome (nascente até a confluência com o Córrego sem nome): **Classe 2**, com coordenada inicial: $x = -44,061$, $y = -20,092$; coordenada final: $x = -44,059$, $y = -20,094$.

Trecho 1914 - Córrego sem nome (nascente até a confluência com o Córrego sem nome): **Classe 2**, com coordenada inicial: $x = -44,067$, $y = -20,086$; coordenada final: $x = -44,065$, $y = -20,093$.

Trecho 1915 - Córrego sem nome (nascente até a confluência com o Córrego sem nome): **Classe 2**, com coordenada inicial: $x = -44,07$, $y = -20,093$; coordenada final: $x = -44,066$, $y = -20,092$.

Trecho 1916 - Córrego sem nome (nascente até a confluência com o Córrego sem nome): **Classe 2**, com coordenada inicial: $x = -44,068$, $y = -20,085$; coordenada final: $x = -44,069$, $y = -20,088$.

Trecho 1917 - Córrego sem nome (nascente até a confluência com o Córrego sem nome): **Classe 2**, com coordenada inicial: $x = -44,062$, $y = -20,089$; coordenada final: $x = -44,056$, $y = -20,087$.

Trecho 1918 - Córrego sem nome (nascente até a confluência com o Córrego sem nome): **Classe 2**, com coordenada inicial: $x = -44,06$, $y = -20,078$; coordenada final: $x = -44,056$, $y = -20,084$.

Trecho 1919 - Córrego sem nome (nascente até a confluência com o Córrego sem nome): **Classe 2**, com coordenada inicial: $x = -44,058$, $y = -20,076$; coordenada final: $x = -44,059$, $y = -20,081$.

Trecho 1920 - Córrego sem nome (nascente até a confluência com o Córrego sem nome): **Classe 2**, com coordenada inicial: $x = -44,062$, $y = -20,08$; coordenada final: $x = -44,06$, $y = -20,08$.

Trecho 1921 - Córrego sem nome (nascente até a confluência com o Córrego sem nome): **Classe 2**, com coordenada inicial: $x = -44,065$, $y = -20,081$; coordenada final: $x = -44,06$, $y = -20,083$.

Trecho 1922 - Córrego sem nome (nascente até a confluência com o Córrego sem nome): **Classe 2**, com coordenada inicial: $x = -44,067$, $y = -20,085$; coordenada final: $x = -44,064$, $y = -20,084$.

Trecho 1923 - Córrego sem nome (nascente até a confluência com o Ribeirão Casa Branca): **Classe 2**, com coordenada inicial: $x = -44,042$, $y = -20,103$; coordenada final: $x = -44,05$, $y = -20,102$.

Trecho 1924 - Córrego sem nome (nascente até a confluência com o Ribeirão Casa Branca): **Classe 2**, com coordenada inicial: $x = -44,051$, $y = -20,097$; coordenada final: $x = -44,049$, $y = -20,101$.

Trecho 1925 - Córrego sem nome (nascente até a confluência com o Ribeirão Casa Branca): **Classe 2**, com coordenada inicial: $x = -44,028$, $y = -20,1$; coordenada final: $x = -44,043$, $y = -20,097$.

Trecho 1926 - Córrego sem nome (nascente até a confluência com o Córrego sem nome): **Classe 2**, com coordenada inicial: $x = -44,041$, $y = -20,102$; coordenada final: $x = -44,042$, $y = -20,098$.

Trecho 1927 - Córrego sem nome (nascente até a confluência com o Córrego sem nome): **Classe 2**, com coordenada inicial: $x = -44,033$, $y = -20,097$; coordenada final: $x = -44,038$, $y = -20,098$.

Trecho 1928 - Córrego sem nome (nascente até a confluência com o Córrego sem nome): **Classe 2**, com coordenada inicial: $x = -44,036$, $y = -20,094$; coordenada final: $x = -44,037$, $y = -20,098$.

Trecho 1929 - Córrego sem nome (nascente até a confluência com o Córrego sem nome): **Classe 2**, com coordenada inicial: $x = -44,032$, $y = -20,106$; coordenada final: $x = -44,037$, $y = -20,1$.

Trecho 1930 - Córrego sem nome (nascente até a confluência do Córrego sem nome com o Córrego sem nome): **Classe Classe Especial**, com coordenada inicial: $x = -44,048$, $y = -20,07$; coordenada final: $x = -44,05$, $y = -20,076$. **Classe mandatória para unidade de conservação.**

Trecho 1931 - Córrego sem nome (confluência do Córrego sem nome com o Córrego sem nome até a confluência com o Ribeirão Casa Branca): **Classe 2**, com coordenada inicial: $x = -44,05$, $y = -20,076$; coordenada final: $x = -44,043$, $y = -20,096$.

Trecho 1932 - Córrego sem nome (nascente até a confluência com o Córrego sem nome): **Classe 2**, com coordenada inicial: $x = -44,057$, $y = -20,076$; coordenada final: $x = -44,046$, $y = -20,089$.

Trecho 1933 - Córrego sem nome (nascente até a confluência do Córrego sem nome com o Córrego sem nome): **Classe Classe Especial**, com coordenada inicial: $x = -44,055$, $y = -20,075$; coordenada final: $x = -44,05$, $y = -20,076$. **Classe mandatória para unidade de conservação.**

Trecho 1934 - Córrego sem nome (nascente até a confluência com o Córrego sem nome): **Classe Classe Especial**, com coordenada inicial: $x = -44,055$, $y = -20,074$; coordenada final: $x = -44,05$, $y = -20,075$. **Classe mandatória para unidade de conservação.**

Trecho 1935 - Córrego sem nome (nascente até a confluência com o Córrego sem nome): **Classe Classe Especial**, com coordenada inicial: $x = -44,051$, $y = -20,071$; coordenada final: $x = -44,05$, $y = -20,074$. **Classe mandatória para unidade de conservação.**

Trecho 1936 - Córrego sem nome (nascente até a confluência com o Ribeirão Casa Branca): **Classe 2**, com coordenada inicial: $x = -44,041$, $y = -20,086$; coordenada final: $x = -44,04$, $y = -20,092$.

Trecho 1937 - Córrego sem nome (nascente até a confluência com o Ribeirão Casa Branca): **Classe 2**, com coordenada inicial: $x = -44,027$, $y = -20,096$; coordenada final: $x = -44,037$, $y = -20,09$.

Trecho 1938 - Córrego sem nome (nascente até a confluência com o Córrego sem nome): **Classe 2**, com coordenada inicial: $x = -44,028$, $y = -20,09$; coordenada final: $x = -44,033$, $y = -20,092$.

Trecho 1939 - Córrego sem nome (nascente até a confluência com o Ribeirão Casa Branca): **Classe 2**, com coordenada inicial: $x = -44,028$, $y = -20,088$; coordenada final: $x = -44,035$, $y = -20,086$.

Trecho 1940 - Córrego sem nome (nascente até a confluência com o Córrego sem nome): **Classe 2**, com coordenada inicial: $x = -44,03$, $y = -20,084$; coordenada final: $x = -44,033$, $y = -20,086$.

Trecho 1941 - Córrego sem nome (nascente até a confluência com o Ribeirão Casa Branca): **Classe 2**, com coordenada inicial: $x = -44,046$, $y = -20,081$; coordenada final: $x = -44,035$, $y = -20,086$.

Trecho 1942 - Córrego sem nome (nascente até a confluência do Córrego sem nome com o Córrego sem nome): **Classe Classe Especial**, com coordenada inicial: $x = -44,048$, $y = -20,067$; coordenada final: $x = -44,043$, $y = -20,075$. **Classe mandatória para unidade de conservação.**

Trecho 1943 - Córrego sem nome (confluência do Córrego sem nome com o Córrego sem nome até a confluência com o Ribeirão Casa Branca): **Classe 2**, com

coordenada inicial: $x = -44,043$, $y = -20,075$; coordenada final: $x = -44,035$, $y = -20,082$.

Trecho 1944 - Córrego sem nome (nascente até a confluência com o Córrego sem nome): **Classe 2**, com coordenada inicial: $x = -44,04$, $y = -20,072$; coordenada final: $x = -44,038$, $y = -20,076$.

Trecho 1945 - Córrego sem nome (nascente até a confluência com o Córrego sem nome): **Classe 2**, com coordenada inicial: $x = -44,042$, $y = -20,072$; coordenada final: $x = -44,04$, $y = -20,076$.

Trecho 1946 - Córrego sem nome (nascente até a confluência do Córrego sem nome com o Córrego sem nome): **Classe 2**, com coordenada inicial: $x = -44,046$, $y = -20,074$; coordenada final: $x = -44,043$, $y = -20,075$.

Trecho 1947 - Córrego sem nome (nascente até a confluência com o Córrego sem nome): **Classe Classe Especial**, com coordenada inicial: $x = -44,043$, $y = -20,066$; coordenada final: $x = -44,045$, $y = -20,071$. **Classe mandatória para unidade de conservação.**

Trecho 1948 - Córrego sem nome (nascente até a confluência com o Ribeirão Casa Branca): **Classe Classe Especial**, com coordenada inicial: $x = -44,024$, $y = -20,08$; coordenada final: $x = -44,033$, $y = -20,08$. **Classe mandatória para unidade de conservação.**

Trecho 1949 - Córrego sem nome (nascente até a confluência do Ribeirão Casa Branca com o Ribeirão Casa Branca): **Classe Classe Especial**, com coordenada inicial: $x = -44,03$, $y = -20,077$; coordenada final: $x = -44,034$, $y = -20,079$. **Classe mandatória para unidade de conservação.**

Trecho 1950 - Córrego sem nome (nascente até a confluência com o Ribeirão Casa Branca): **Classe Classe Especial**, com coordenada inicial: $x = -44,036$, $y = -20,064$; coordenada final: $x = -44,036$, $y = -20,075$. **Classe mandatória para unidade de conservação.**

Trecho 1951 - Córrego sem nome (nascente até a confluência com o Córrego sem nome): **Classe Classe Especial**, com coordenada inicial: $x = -44,04$, $y = -20,062$; coordenada final: $x = -44,04$, $y = -20,069$. **Classe mandatória para unidade de conservação.**

Trecho 1952 - Córrego sem nome (nascente até a confluência com o Córrego sem nome): **Classe Classe Especial**, com coordenada inicial: $x = -44,039$, $y = -20,063$; coordenada final: $x = -44,041$, $y = -20,065$. **Classe mandatória para unidade de conservação.**

Trecho 1953 - Córrego sem nome (nascente até a confluência com o Córrego sem nome): **Classe Classe Especial**, com coordenada inicial: $x = -44,037$, $y = -20,064$; coordenada final: $x = -44,038$, $y = -20,066$. **Classe mandatória para unidade de conservação.**

Trecho 1954 - Córrego sem nome (nascente até a confluência com o Ribeirão Casa Branca): **Classe Classe Especial**, com coordenada inicial: $x = -44,03$, $y = -20,07$; coordenada final: $x = -44,034$, $y = -20,068$. **Classe mandatória para unidade de conservação.**

Trecho 1955 - Córrego sem nome (nascente até a confluência com o Ribeirão da Catarina): **Classe 2**, com coordenada inicial: $x = -44,052$, $y = -20,118$; coordenada final: $x = -44,052$, $y = -20,107$.

Trecho 1956 - Córrego sem nome (nascente até a confluência com o Ribeirão da Catarina): **Classe 2**, com coordenada inicial: $x = -44,049$, $y = -20,12$; coordenada final: $x = -44,049$, $y = -20,108$.

Trecho 1957 - Córrego sem nome (nascente até a confluência com o Ribeirão da Catarina): **Classe 2**, com coordenada inicial: $x = -44,047$, $y = -20,106$; coordenada final: $x = -44,048$, $y = -20,108$.

Trecho 1958 - Córrego sem nome (nascente até a confluência com o Ribeirão da Catarina): **Classe 2**, com coordenada inicial: $x = -44,038$, $y = -20,109$; coordenada final: $x = -44,046$, $y = -20,109$.

Trecho 1959 - Córrego sem nome (nascente até a confluência com o Córrego sem nome): **Classe 2**, com coordenada inicial: $x = -44,041$, $y = -20,104$; coordenada final: $x = -44,044$, $y = -20,108$.

Trecho 1960 - Córrego sem nome (nascente até a confluência com o Córrego sem nome): **Classe 2**, com coordenada inicial: $x = -44,04$, $y = -20,105$; coordenada final: $x = -44,041$, $y = -20,108$.

Trecho 1961 - Córrego sem nome (nascente até a confluência do Ribeirão da Catarina com o Ribeirão da Catarina): **Classe 2**, com coordenada inicial: $x = -44,024$, $y = -20,132$; coordenada final: $x = -44,043$, $y = -20,115$.

Trecho 1962 - Córrego sem nome (nascente até a confluência com o Córrego sem nome): **Classe 2**, com coordenada inicial: $x = -44,044$, $y = -20,122$; coordenada final: $x = -44,041$, $y = -20,117$.

Trecho 1963 - Córrego sem nome (nascente até a confluência com o Córrego sem

nome): **Classe 2**, com coordenada inicial: $x = -44,036$, $y = -20,138$; coordenada final: $x = -44,034$, $y = -20,132$.

Trecho 1964 - Córrego sem nome (nascente até a confluência com o Córrego sem nome): **Classe 2**, com coordenada inicial: $x = -44,031$, $y = -20,135$; coordenada final: $x = -44,033$, $y = -20,132$.

Trecho 1965 - Córrego sem nome (nascente até a confluência com o Ribeirão da Catarina): **Classe 2**, com coordenada inicial: $x = -44,041$, $y = -20,11$; coordenada final: $x = -44,042$, $y = -20,114$.

Trecho 1966 - Córrego sem nome (nascente até a confluência com o Ribeirão da Catarina): **Classe 2**, com coordenada inicial: $x = -44,03$, $y = -20,127$; coordenada final: $x = -44,035$, $y = -20,114$.

Trecho 1967 - Córrego sem nome (nascente até a confluência com o Córrego sem nome): **Classe 2**, com coordenada inicial: $x = -44,033$, $y = -20,128$; coordenada final: $x = -44,035$, $y = -20,117$.

Trecho 1968 - Córrego sem nome (nascente até a confluência com o Córrego sem nome): **Classe 2**, com coordenada inicial: $x = -44,031$, $y = -20,125$; coordenada final: $x = -44,033$, $y = -20,118$.

Trecho 1969 - Córrego sem nome (nascente até a confluência com o Ribeirão da Catarina): **Classe 2**, com coordenada inicial: $x = -44,034$, $y = -20,11$; coordenada final: $x = -44,034$, $y = -20,114$.

Trecho 1970 - Córrego sem nome (nascente até a confluência com o Ribeirão da Catarina): **Classe 2**, com coordenada inicial: $x = -44,032$, $y = -20,108$; coordenada final: $x = -44,032$, $y = -20,114$.

Trecho 1971 - Córrego sem nome (nascente até a confluência com o Ribeirão da Catarina): **Classe 2**, com coordenada inicial: $x = -44,03$, $y = -20,117$; coordenada final: $x = -44,031$, $y = -20,114$.

Trecho 1972 - Córrego sem nome (nascente até a confluência com o Ribeirão da Catarina): **Classe 2**, com coordenada inicial: $x = -44,025$, $y = -20,106$; coordenada final: $x = -44,029$, $y = -20,112$.

Trecho 1973 - Córrego sem nome (nascente até a confluência do Córrego da Senzala com o Córrego da Senzala): **Classe 2**, com coordenada inicial: $x = -43,987$, $y = -20,12$; coordenada final: $x = -43,993$, $y = -20,121$.

Trecho 1974 - Córrego da Senzala (Córrego sem nome até a confluência com o Ribeirão da Catarina): **Classe 2**, com coordenada inicial: $x = -43,993$, $y = -20,121$; coordenada final: $x = -44,024$, $y = -20,114$.

Trecho 1975 - Córrego sem nome (nascente até a confluência com o Córrego da Senzala): **Classe 2**, com coordenada inicial: $x = -44,021$, $y = -20,129$; coordenada final: $x = -44,023$, $y = -20,119$.

Trecho 1976 - Córrego sem nome (nascente até a confluência com o Córrego sem nome): **Classe 2**, com coordenada inicial: $x = -44,029$, $y = -20,129$; coordenada final: $x = -44,025$, $y = -20,124$.

Trecho 1977 - Córrego sem nome (nascente até a confluência com o Córrego sem nome): **Classe 2**, com coordenada inicial: $x = -44,027$, $y = -20,13$; coordenada final: $x = -44,024$, $y = -20,126$.

Trecho 1978 - Córrego sem nome (nascente até a confluência com o Córrego da Senzala): **Classe 2**, com coordenada inicial: $x = -44,024$, $y = -20,124$; coordenada final: $x = -44,022$, $y = -20,12$.

Trecho 1979 - Córrego sem nome (nascente até a confluência com o Córrego da Senzala): **Classe 2**, com coordenada inicial: $x = -44,017$, $y = -20,117$; coordenada final: $x = -44,021$, $y = -20,12$.

Trecho 1980 - Córrego sem nome (nascente até a confluência com o Córrego da Senzala): **Classe 2**, com coordenada inicial: $x = -44,01$, $y = -20,118$; coordenada final: $x = -44,017$, $y = -20,124$.

Trecho 1981 - Córrego sem nome (nascente até a confluência com o Córrego da Senzala): **Classe 2**, com coordenada inicial: $x = -44,017$, $y = -20,129$; coordenada final: $x = -44,016$, $y = -20,125$.

Trecho 1982 - Córrego sem nome (nascente até a confluência com o Córrego da Senzala): **Classe 2**, com coordenada inicial: $x = -44,014$, $y = -20,13$; coordenada final: $x = -44,013$, $y = -20,126$.

Trecho 1983 - Córrego sem nome (nascente até a confluência com o Córrego da Senzala): **Classe 2**, com coordenada inicial: $x = -44,011$, $y = -20,129$; coordenada final: $x = -44,012$, $y = -20,126$.

Trecho 1984 - Córrego sem nome (nascente até a confluência com o Córrego da Senzala): **Classe 2**, com coordenada inicial: $x = -43,994$, $y = -20,129$; coordenada final: $x = -44,01$, $y = -20,126$.

Trecho 1985 - Córrego sem nome (nascente até a confluência com o Córrego da Senzala): **Classe 2**, com coordenada inicial: $x = -44,007$, $y = -20,12$; coordenada final: $x = -44,007$, $y = -20,123$.

Trecho 1986 - Córrego sem nome (nascente até a confluência com o Córrego da Senzala): **Classe 2**, com coordenada inicial: $x = -44$, $y = -20,121$; coordenada final: $x = -44,001$, $y = -20,123$.

Trecho 1987 - Córrego sem nome (nascente até a confluência com o Córrego da Senzala): **Classe 2**, com coordenada inicial: $x = -43,992$, $y = -20,126$; coordenada final: $x = -43,995$, $y = -20,123$.

Trecho 1988 - Córrego da Senzala (nascente até a confluência com o Córrego sem nome): **Classe 2**, com coordenada inicial: $x = -43,993$, $y = -20,119$; coordenada final: $x = -43,993$, $y = -20,121$.

Trecho 1989 - Córrego sem nome (nascente até a confluência com o Ribeirão da Catarina): **Classe 2**, com coordenada inicial: $x = -44,015$, $y = -20,117$; coordenada final: $x = -44,022$, $y = -20,114$.

Trecho 1990 - Córrego sem nome (nascente até a confluência com o Ribeirão da Catarina): **Classe 2**, com coordenada inicial: $x = -44,017$, $y = -20,113$; coordenada final: $x = -44,021$, $y = -20,113$.

Trecho 1991 - Córrego sem nome (nascente até a confluência do Córrego do Bernardino com o Córrego do Bernardino): **Classe 2**, com coordenada inicial: $x = -43,985$, $y = -20,115$; coordenada final: $x = -43,992$, $y = -20,111$.

Trecho 1992 - Córrego do Bernardino (Córrego sem nome até a confluência com o Ribeirão da Catarina): **Classe 2**, com coordenada inicial: $x = -43,992$, $y = -20,111$; coordenada final: $x = -44,021$, $y = -20,108$.

Trecho 1993 - Córrego sem nome (nascente até a confluência com o Córrego do Bernardino): **Classe 2**, com coordenada inicial: $x = -44,015$, $y = -20,114$; coordenada final: $x = -44,014$, $y = -20,11$.

Trecho 1994 - Córrego sem nome (nascente até a confluência com o Córrego do Bernardino): **Classe 2**, com coordenada inicial: $x = -44,007$, $y = -20,117$; coordenada final: $x = -44,011$, $y = -20,111$.

Trecho 1995 - Córrego sem nome (nascente até a confluência com o Córrego do Bernardino): **Classe 2**, com coordenada inicial: $x = -43,996$, $y = -20,117$; coordenada final: $x = -44,007$, $y = -20,11$.

Trecho 1996 - Córrego sem nome (nascente até a confluência com o Córrego sem nome): **Classe 2**, com coordenada inicial: $x = -44,004$, $y = -20,118$; coordenada final: $x = -44,005$, $y = -20,112$.

Trecho 1997 - Córrego sem nome (nascente até a confluência com o Córrego sem nome): **Classe 2**, com coordenada inicial: $x = -44,002$, $y = -20,118$; coordenada final: $x = -44,003$, $y = -20,114$.

Trecho 1998 - Córrego sem nome (nascente até a confluência com o Córrego sem nome): **Classe 2**, com coordenada inicial: $x = -44$, $y = -20,118$; coordenada final: $x = -44,002$, $y = -20,114$.

Trecho 1999 - Córrego sem nome (nascente até a confluência com o Córrego do Bernardino): **Classe 2**, com coordenada inicial: $x = -44,001$, $y = -20,113$; coordenada final: $x = -44,002$, $y = -20,109$.

Trecho 2000 - Córrego do Bernardino (nascente até a confluência com o Córrego sem nome): **Classe 2**, com coordenada inicial: $x = -43,989$, $y = -20,107$; coordenada final: $x = -43,992$, $y = -20,111$.

Trecho 2001 - Córrego sem nome (nascente até a confluência com o Ribeirão da Catarina): **Classe 2**, com coordenada inicial: $x = -44,023$, $y = -20,103$; coordenada final: $x = -44,019$, $y = -20,104$.

Trecho 2002 - Córrego sem nome (nascente até a confluência com o Ribeirão da Catarina): **Classe 2**, com coordenada inicial: $x = -43,995$, $y = -20,104$; coordenada final: $x = -44,017$, $y = -20,099$.

Trecho 2003 - Córrego sem nome (nascente até a confluência com o Córrego sem nome): **Classe 2**, com coordenada inicial: $x = -44,012$, $y = -20,105$; coordenada final: $x = -44,011$, $y = -20,103$.

Trecho 2004 - Córrego sem nome (nascente até a confluência com o Córrego sem nome): **Classe 2**, com coordenada inicial: $x = -44,007$, $y = -20,106$; coordenada final: $x = -44,008$, $y = -20,104$.

Trecho 2005 - Córrego sem nome (nascente até a confluência com o Córrego sem nome): **Classe 2**, com coordenada inicial: $x = -44,004$, $y = -20,1$; coordenada final: $x = -44,004$, $y = -20,103$.

Trecho 2006 - Córrego sem nome (nascente até a confluência com o Córrego sem nome): **Classe 2**, com coordenada inicial: $x = -44, y = -20,101$; coordenada final: $x = -44,003, y = -20,103$.

Trecho 2007 - Córrego sem nome (nascente até a confluência com o Ribeirão da Catarina): **Classe 2**, com coordenada inicial: $x = -44,023, y = -20,093$; coordenada final: $x = -44,016, y = -20,097$.

Trecho 2008 - Córrego sem nome (nascente até a confluência com o Córrego sem nome): **Classe 2**, com coordenada inicial: $x = -44,022, y = -20,097$; coordenada final: $x = -44,019, y = -20,095$.

Trecho 2009 - Córrego Retiro das Pedras (nascente até a confluência do Ribeirão da Catarina com o Ribeirão da Catarina): **Classe 4**, com coordenada inicial: $x = -43,986, y = -20,092$; coordenada final: $x = -44,016, y = -20,095$.

Trecho 2010 - Córrego sem nome (nascente até a confluência com o Córrego Retiro das Pedras): **Classe 2**, com coordenada inicial: $x = -43,995, y = -20,088$; coordenada final: $x = -44,011, y = -20,095$.

Trecho 2011 - Córrego sem nome (nascente até a confluência com o Córrego sem nome): **Classe 2**, com coordenada inicial: $x = -44,012, y = -20,089$; coordenada final: $x = -44,01, y = -20,093$.

Trecho 2012 - Córrego sem nome (nascente até a confluência com o Córrego sem nome): **Classe 2**, com coordenada inicial: $x = -44,011, y = -20,089$; coordenada final: $x = -44,007, y = -20,092$.

Trecho 2013 - Córrego sem nome (nascente até a confluência com o Córrego sem nome): **Classe 2**, com coordenada inicial: $x = -44,009, y = -20,087$; coordenada final: $x = -44,006, y = -20,091$.

Trecho 2014 - Córrego sem nome (nascente até a confluência com o Córrego sem nome): **Classe 2**, com coordenada inicial: $x = -44,005, y = -20,086$; coordenada final: $x = -44,005, y = -20,09$.

Trecho 2015 - Córrego sem nome (nascente até a confluência com o Córrego sem nome): **Classe 2**, com coordenada inicial: $x = -44,001, y = -20,085$; coordenada final: $x = -44,003, y = -20,089$.

Trecho 2016 - Córrego sem nome (nascente até a confluência com o Córrego sem nome): **Classe 2**, com coordenada inicial: $x = -43,993$, $y = -20,09$; coordenada final: $x = -44$, $y = -20,089$.

Trecho 2017 - Córrego sem nome (nascente até a confluência com o Córrego Retiro das Pedras): **Classe 2**, com coordenada inicial: $x = -44,005$, $y = -20,099$; coordenada final: $x = -44,009$, $y = -20,096$.

Trecho 2018 - Córrego sem nome (nascente até a confluência com o Córrego Retiro das Pedras): **Classe 2**, com coordenada inicial: $x = -44,004$, $y = -20,098$; coordenada final: $x = -44,008$, $y = -20,096$.

Trecho 2019 - Córrego sem nome (nascente até a confluência com o Córrego Retiro das Pedras): **Classe 2**, com coordenada inicial: $x = -43,995$, $y = -20,1$; coordenada final: $x = -44,002$, $y = -20,095$.

Trecho 2020 - Córrego sem nome (nascente até a confluência com o Córrego Retiro das Pedras): **Classe 2**, com coordenada inicial: $x = -43,989$, $y = -20,101$; coordenada final: $x = -43,993$, $y = -20,095$.

Trecho 2021 - Córrego sem nome (nascente até a confluência com o Córrego sem nome): **Classe 2**, com coordenada inicial: $x = -43,987$, $y = -20,099$; coordenada final: $x = -43,99$, $y = -20,097$.

Trecho 2022 - Córrego sem nome (nascente até a confluência com o Córrego Retiro das Pedras): **Classe 2**, com coordenada inicial: $x = -43,989$, $y = -20,091$; coordenada final: $x = -43,989$, $y = -20,093$.

Trecho 2023 - Córrego sem nome (nascente até a confluência com o Ribeirão da Catarina): **Classe 2**, com coordenada inicial: $x = -44,025$, $y = -20,082$; coordenada final: $x = -44,014$, $y = -20,082$.

Trecho 2024 - Córrego sem nome (nascente até a confluência com o Córrego sem nome): **Classe 2**, com coordenada inicial: $x = -44,021$, $y = -20,081$; coordenada final: $x = -44,02$, $y = -20,084$.

Trecho 2025 - Córrego sem nome (nascente até a confluência do Ribeirão da Catarina com o Ribeirão da Catarina): **Classe 4**, com coordenada inicial: $x = -43,994$, $y = -20,084$; coordenada final: $x = -44,014$, $y = -20,082$. **Classe mandatória para unidade de conservação.**

Trecho 2026 - Córrego sem nome (nascente até a confluência com o Córrego sem nome): **Classe 2**, com coordenada inicial: $x = -44,007$, $y = -20,078$; coordenada final: x

= -44,009, y = -20,081.

Trecho 2027 - Córrego sem nome (nascente até a confluência com o Córrego sem nome): **Classe 2**, com coordenada inicial: x = -44,009, y = -20,085; coordenada final: x = -44,008, y = -20,082.

Trecho 2028 - Córrego sem nome (nascente até a confluência com o Córrego sem nome): **Classe 2**, com coordenada inicial: x = -44,005, y = -20,079; coordenada final: x = -44,006, y = -20,082.

Trecho 2029 - Córrego sem nome (nascente até a confluência do Córrego sem nome com o Córrego sem nome): **Classe Classe Especial**, com coordenada inicial: x = -44,023, y = -20,06; coordenada final: x = -44,022, y = -20,072. **Classe mandatória para unidade de conservação.**

Trecho 2030 - Córrego sem nome (confluência do Córrego sem nome com o Córrego sem nome até a confluência do Córrego sem nome com o Córrego sem nome): **Classe 2**, com coordenada inicial: x = -44,022, y = -20,072; coordenada final: x = -44,017, y = -20,08.

Trecho 2031 - Córrego sem nome (confluência do Córrego sem nome com o Córrego sem nome até a confluência com o Ribeirão da Catarina): **Classe Classe Especial**, com coordenada inicial: x = -44,017, y = -20,08; coordenada final: x = -44,015, y = -20,081. **Classe mandatória para unidade de conservação.**

Trecho 2032 - Córrego sem nome (nascente até a confluência do Córrego sem nome com o Córrego sem nome): **Classe 2**, com coordenada inicial: x = -44,02, y = -20,082; coordenada final: x = -44,017, y = -20,08.

Trecho 2033 - Córrego sem nome (nascente até a confluência com o Córrego sem nome): **Classe Classe Especial**, com coordenada inicial: x = -44,016, y = -20,075; coordenada final: x = -44,017, y = -20,079. **Classe mandatória para unidade de conservação.**

Trecho 2034 - Córrego sem nome (nascente até a confluência com o Córrego sem nome): **Classe 2**, com coordenada inicial: x = -44,022, y = -20,08; coordenada final: x = -44,019, y = -20,078.

Trecho 2035 - Córrego sem nome (nascente até a confluência com o Córrego sem nome): **Classe 2**, com coordenada inicial: x = -44,024, y = -20,079; coordenada final: x = -44,02, y = -20,078.

Trecho 2036 - Córrego sem nome (nascente até a confluência com o Córrego sem nome): **Classe Classe Especial**, com coordenada inicial: x = -44,017, y = -20,073;

coordenada final: $x = -44,02$, $y = -20,076$. **Classe mandatória para unidade de conservação.**

Trecho 2037 - Córrego sem nome (nascente até a confluência com o Córrego sem nome): **Classe 2**, com coordenada inicial: $x = -44,025$, $y = -20,078$; coordenada final: $x = -44,021$, $y = -20,076$.

Trecho 2038 - Córrego sem nome (nascente até a confluência com o Córrego sem nome): **Classe 2**, com coordenada inicial: $x = -44,027$, $y = -20,074$; coordenada final: $x = -44,021$, $y = -20,073$.

Trecho 2039 - Córrego sem nome (nascente até a confluência do Córrego sem nome com o Córrego sem nome): **Classe 2**, com coordenada inicial: $x = -44,028$, $y = -20,072$; coordenada final: $x = -44,022$, $y = -20,072$.

Trecho 2040 - Córrego sem nome (nascente até a confluência com o Córrego sem nome): **Classe Classe Especial**, com coordenada inicial: $x = -44,014$, $y = -20,065$; coordenada final: $x = -44,022$, $y = -20,071$. **Classe mandatória para unidade de conservação.**

Trecho 2041 - Córrego sem nome (nascente até a confluência com o Córrego sem nome): **Classe Classe Especial**, com coordenada inicial: $x = -44,031$, $y = -20,062$; coordenada final: $x = -44,023$, $y = -20,068$. **Classe mandatória para unidade de conservação.**

Trecho 2042 - Córrego sem nome (nascente até a confluência com o Córrego sem nome): **Classe Classe Especial**, com coordenada inicial: $x = -44,018$, $y = -20,064$; coordenada final: $x = -44,022$, $y = -20,067$. **Classe mandatória para unidade de conservação.**

Trecho 2043 - Córrego sem nome (nascente até a confluência com o Córrego sem nome): **Classe 2**, com coordenada inicial: $x = -44,025$, $y = -20,062$; coordenada final: $x = -44,021$, $y = -20,065$.

Trecho 2044 - Córrego sem nome (nascente até a confluência com o Córrego sem nome): **Classe Classe Especial**, com coordenada inicial: $x = -44,017$, $y = -20,057$; coordenada final: $x = -44,02$, $y = -20,062$. **Classe mandatória para unidade de conservação.**

Trecho 2045 - Córrego sem nome (nascente até a confluência com o Córrego sem nome): **Classe Classe Especial**, com coordenada inicial: $x = -44,015$, $y = -20,06$; coordenada final: $x = -44,019$, $y = -20,061$. **Classe mandatória para unidade de conservação.**

Trecho 2046 - Córrego sem nome (nascente até a confluência com o Ribeirão da Catarina): **Classe Classe Especial**, com coordenada inicial: $x = -44,015$, $y = -20,069$; coordenada final: $x = -44,012$, $y = -20,077$. **Classe mandatória para unidade de conservação.**

Trecho 2047 - Córrego sem nome (nascente até a confluência com o Ribeirão da Catarina): **Classe Classe Especial**, com coordenada inicial: $x = -44,012$, $y = -20,069$; coordenada final: $x = -44,011$, $y = -20,074$. **Classe mandatória para unidade de conservação.**

Trecho 2048 - Córrego sem nome (nascente até a confluência com o Ribeirão da Catarina): **Classe Classe Especial**, com coordenada inicial: $x = -44,011$, $y = -20,062$; coordenada final: $x = -44,009$, $y = -20,071$. **Classe mandatória para unidade de conservação.**

Trecho 2049 - Córrego sem nome (nascente até a confluência com o Córrego sem nome): **Classe Classe Especial**, com coordenada inicial: $x = -44,01$, $y = -20,062$; coordenada final: $x = -44,009$, $y = -20,066$. **Classe mandatória para unidade de conservação.**

Trecho 2050 - Córrego sem nome (nascente até a confluência com o Ribeirão da Catarina): **Classe Classe Especial**, com coordenada inicial: $x = -43,995$, $y = -20,08$; coordenada final: $x = -44,006$, $y = -20,07$. **Classe mandatória para unidade de conservação.**

Trecho 2051 - Córrego sem nome (nascente até a confluência com o Córrego sem nome): **Classe Classe Especial**, com coordenada inicial: $x = -44,007$, $y = -20,075$; coordenada final: $x = -44,003$, $y = -20,073$. **Classe mandatória para unidade de conservação.**

Trecho 2052 - Córrego sem nome (nascente até a confluência com o Córrego sem nome): **Classe Classe Especial**, com coordenada inicial: $x = -44,003$, $y = -20,077$; coordenada final: $x = -44,003$, $y = -20,075$. **Classe mandatória para unidade de conservação.**

Trecho 2053 - Córrego sem nome (nascente até a confluência com o Córrego sem nome): **Classe Classe Especial**, com coordenada inicial: $x = -43,997$, $y = -20,076$; coordenada final: $x = -44,002$, $y = -20,075$. **Classe mandatória para unidade de conservação.**

Trecho 2054 - Córrego sem nome (nascente até a confluência com o Ribeirão da Catarina): **Classe Classe Especial**, com coordenada inicial: $x = -43,995$, $y = -20,071$; coordenada final: $x = -44,003$, $y = -20,068$. **Classe mandatória para unidade de conservação.**

Trecho 2055 - Ribeirão Catarina (nascente até a confluência com o Ribeirão da Catarina): **Classe Classe Especial**, com coordenada inicial: $x = -43,995$, $y = -20,067$; coordenada final: $x = -44,003$, $y = -20,068$. **Classe mandatória para unidade de conservação.**

Trecho 2056 - Córrego sem nome (nascente até a confluência com o Ribeirão da Catarina): **Classe Classe Especial**, com coordenada inicial: $x = -44,001$, $y = -20,065$; coordenada final: $x = -44,003$, $y = -20,067$. **Classe mandatória para unidade de conservação.**

Trecho 2057 - Córrego sem nome (nascente até a confluência com o Ribeirão da Catarina): **Classe Classe Especial**, com coordenada inicial: $x = -44,007$, $y = -20,062$; coordenada final: $x = -44,004$, $y = -20,065$. **Classe mandatória para unidade de conservação.**

Trecho 2058 - Córrego sem nome (nascente até a confluência com o Ribeirão da Catarina): **Classe Classe Especial**, com coordenada inicial: $x = -44,007$, $y = -20,059$; coordenada final: $x = -44,004$, $y = -20,064$. **Classe mandatória para unidade de conservação.**

Trecho 2059 - Córrego sem nome (nascente até a confluência com o Ribeirão da Catarina): **Classe Classe Especial**, com coordenada inicial: $x = -44,002$, $y = -20,059$; coordenada final: $x = -44,003$, $y = -20,062$. **Classe mandatória para unidade de conservação.**

Trecho 2060 - Córrego sem nome (nascente até a confluência com o Rio Paraopeba): **Classe 2**, com coordenada inicial: $x = -44,171$, $y = -20,167$; coordenada final: $x = -44,161$, $y = -20,167$.

Trecho 2061 - Córrego sem nome (nascente até a confluência com o Rio Paraopeba): **Classe 2**, com coordenada inicial: $x = -44,153$, $y = -20,169$; coordenada final: $x = -44,161$, $y = -20,169$.

Trecho 2062 - Córrego sem nome (nascente até a confluência com o Córrego sem nome): **Classe 2**, com coordenada inicial: $x = -44,157$, $y = -20,173$; coordenada final: $x = -44,158$, $y = -20,169$.

Trecho 2063 - Córrego sem nome (nascente até a confluência com o Rio Paraopeba): **Classe 2**, com coordenada inicial: $x = -44,184$, $y = -20,184$; coordenada final: $x = -44,162$, $y = -20,176$.

Trecho 2064 - Córrego sem nome (nascente até a confluência com o Córrego sem nome): **Classe 2**, com coordenada inicial: $x = -44,171$, $y = -20,169$; coordenada final: $x = -44,168$, $y = -20,172$.

Trecho 2065 - Córrego sem nome (nascente até a confluência com o Córrego sem nome): **Classe 2**, com coordenada inicial: $x = -44,172$, $y = -20,17$; coordenada final: $x = -44,169$, $y = -20,173$.

Trecho 2066 - Córrego sem nome (nascente até a confluência com o Córrego sem nome): **Classe 2**, com coordenada inicial: $x = -44,174$, $y = -20,171$; coordenada final: $x = -44,171$, $y = -20,174$.

Trecho 2067 - Córrego sem nome (nascente até a confluência com o Córrego sem nome): **Classe 2**, com coordenada inicial: $x = -44,174$, $y = -20,178$; coordenada final: $x = -44,174$, $y = -20,174$.

Trecho 2068 - Córrego sem nome (nascente até a confluência com o Córrego sem nome): **Classe 2**, com coordenada inicial: $x = -44,183$, $y = -20,171$; coordenada final: $x = -44,175$, $y = -20,174$.

Trecho 2069 - Córrego sem nome (nascente até a confluência com o Córrego sem nome): **Classe 2**, com coordenada inicial: $x = -44,174$, $y = -20,168$; coordenada final: $x = -44,177$, $y = -20,171$.

Trecho 2070 - Córrego sem nome (nascente até a confluência com o Córrego sem nome): **Classe 2**, com coordenada inicial: $x = -44,183$, $y = -20,173$; coordenada final: $x = -44,179$, $y = -20,177$.

Trecho 2071 - Córrego sem nome (nascente até a confluência com o Córrego sem nome): **Classe 2**, com coordenada inicial: $x = -44,185$, $y = -20,178$; coordenada final: $x = -44,18$, $y = -20,176$.

Trecho 2072 - Córrego sem nome (nascente até a confluência com o Córrego sem nome): **Classe 2**, com coordenada inicial: $x = -44,188$, $y = -20,182$; coordenada final: $x = -44,183$, $y = -20,182$.

Trecho 2073 - Córrego sem nome (nascente até a confluência com o Córrego sem nome): **Classe 2**, com coordenada inicial: $x = -44,182$, $y = -20,184$; coordenada final: $x = -44,183$, $y = -20,182$.

Trecho 2074 - Córrego sem nome (nascente até a confluência com o Rio Paraopeba): **Classe 2**, com coordenada inicial: $x = -44,173$, $y = -20,183$; coordenada final: $x = -44,162$, $y = -20,176$.

Trecho 2075 - Córrego sem nome (nascente até a confluência com o Córrego sem nome): **Classe 2**, com coordenada inicial: $x = -44,17$, $y = -20,183$; coordenada final: $x = -44,167$, $y = -20,178$.

Trecho 2076 - Córrego sem nome (nascente até a confluência com o Córrego sem nome): **Classe 2**, com coordenada inicial: $x = -44,175$, $y = -20,181$; coordenada final: $x = -44,172$, $y = -20,18$.

Trecho 2077 - Córrego Lava Prato (nascente até a confluência com o Rio Paraopeba): **Classe 2**, com coordenada inicial: $x = -44,18$, $y = -20,226$; coordenada final: $x = -44,162$, $y = -20,176$.

Trecho 2078 - Córrego sem nome (nascente até a confluência com o Córrego Lava Prato): **Classe 2**, com coordenada inicial: $x = -44,159$, $y = -20,183$; coordenada final: $x = -44,162$, $y = -20,181$.

Trecho 2079 - Córrego sem nome (nascente até a confluência com o Córrego Lava Prato): **Classe 2**, com coordenada inicial: $x = -44,16$, $y = -20,188$; coordenada final: $x = -44,163$, $y = -20,182$.

Trecho 2080 - Córrego Vargem Grande (nascente até a confluência com o Córrego Lava Prato): **Classe 2**, com coordenada inicial: $x = -44,184$, $y = -20,187$; coordenada final: $x = -44,167$, $y = -20,186$.

Trecho 2081 - Córrego sem nome (nascente até a confluência com o Córrego Vargem Grande): **Classe 2**, com coordenada inicial: $x = -44,177$, $y = -20,191$; coordenada final: $x = -44,174$, $y = -20,186$.

Trecho 2082 - Córrego sem nome (nascente até a confluência com o Córrego Vargem Grande): **Classe 2**, com coordenada inicial: $x = -44,179$, $y = -20,191$; coordenada final: $x = -44,176$, $y = -20,186$.

Trecho 2083 - Córrego sem nome (nascente até a confluência com o Córrego Vargem Grande): **Classe 2**, com coordenada inicial: $x = -44,178$, $y = -20,182$; coordenada final: $x = -44,176$, $y = -20,186$.

Trecho 2084 - Córrego sem nome (nascente até a confluência com o Córrego Lava Prato): **Classe 2**, com coordenada inicial: $x = -44,171$, $y = -20,197$; coordenada final: $x = -44,167$, $y = -20,188$.

Trecho 2085 - Córrego sem nome (nascente até a confluência com o Córrego sem nome): **Classe 2**, com coordenada inicial: $x = -44,167$, $y = -20,193$; coordenada final: $x = -44,169$, $y = -20,191$.

Trecho 2086 - Córrego sem nome (nascente até a confluência com o Córrego sem nome): **Classe 2**, com coordenada inicial: $x = -44,175$, $y = -20,197$; coordenada final: $x = -44,172$, $y = -20,192$.

Trecho 2087 - Córrego sem nome (nascente até a confluência com o Córrego Lava Prato): **Classe 2**, com coordenada inicial: $x = -44,16$, $y = -20,192$; coordenada final: $x = -44,165$, $y = -20,192$.

Trecho 2088 - Córrego sem nome (nascente até a confluência com o Córrego Lava Prato): **Classe 2**, com coordenada inicial: $x = -44,169$, $y = -20,196$; coordenada final: $x = -44,164$, $y = -20,193$.

Trecho 2089 - Córrego sem nome (nascente até a confluência com o Córrego Lava Prato): **Classe 2**, com coordenada inicial: $x = -44,158$, $y = -20,195$; coordenada final: $x = -44,164$, $y = -20,194$.

Trecho 2090 - Córrego sem nome (nascente até a confluência com o Córrego Lava Prato): **Classe 2**, com coordenada inicial: $x = -44,161$, $y = -20,202$; coordenada final: $x = -44,163$, $y = -20,196$.

Trecho 2091 - Córrego sem nome (nascente até a confluência com o Córrego Lava Prato): **Classe 2**, com coordenada inicial: $x = -44,167$, $y = -20,198$; coordenada final: $x = -44,163$, $y = -20,196$.

Trecho 2092 - Córrego sem nome (nascente até a confluência com o Córrego Lava Prato): **Classe 2**, com coordenada inicial: $x = -44,162$, $y = -20,204$; coordenada final: $x = -44,164$, $y = -20,2$.

Trecho 2093 - Córrego sem nome (nascente até a confluência com o Córrego Lava Prato): **Classe 2**, com coordenada inicial: $x = -44,17$, $y = -20,199$; coordenada final: $x = -44,164$, $y = -20,2$.

Trecho 2094 - Córrego sem nome (nascente até a confluência com o Córrego Lava Prato): **Classe 2**, com coordenada inicial: $x = -44,162$, $y = -20,205$; coordenada final: $x = -44,165$, $y = -20,203$.

Trecho 2095 - Córrego sem nome (nascente até a confluência com o Córrego Lava Prato): **Classe 2**, com coordenada inicial: $x = -44,176$, $y = -20,21$; coordenada final: $x = -44,166$, $y = -20,204$.

Trecho 2096 - Córrego sem nome (nascente até a confluência com o Córrego sem nome): **Classe 2**, com coordenada inicial: $x = -44,172$, $y = -20,21$; coordenada final: $x = -44,172$, $y = -20,204$.

Trecho 2097 - Córrego sem nome (nascente até a confluência com o Córrego sem nome): **Classe 2**, com coordenada inicial: $x = -44,175$, $y = -20,2$; coordenada final: $x = -44,174$, $y = -20,205$.

Trecho 2098 - Córrego sem nome (nascente até a confluência com o Córrego sem nome): **Classe 2**, com coordenada inicial: $x = -44,178$, $y = -20,206$; coordenada final: $x = -44,174$, $y = -20,205$.

Trecho 2099 - Córrego sem nome (nascente até a confluência com o Córrego Lava Prato): **Classe 2**, com coordenada inicial: $x = -44,171$, $y = -20,22$; coordenada final: $x = -44,173$, $y = -20,217$.

Trecho 2100 - Córrego sem nome (nascente até a confluência com o Córrego sem nome): **Classe 2**, com coordenada inicial: $x = -44,173$, $y = -20,221$; coordenada final: $x = -44,173$, $y = -20,218$.

Trecho 2101 - Córrego sem nome (nascente até a confluência com o Rio Paraopeba): **Classe 2**, com coordenada inicial: $x = -44,157$, $y = -20,186$; coordenada final: $x = -44,155$, $y = -20,178$.

Trecho 2102 - Córrego sem nome (nascente até a confluência com o Córrego sem nome): **Classe 2**, com coordenada inicial: $x = -44,152$, $y = -20,185$; coordenada final: $x = -44,154$, $y = -20,181$.

Trecho 2103 - Córrego sem nome (nascente até a confluência com o Rio Paraopeba): **Classe 2**, com coordenada inicial: $x = -44,149$, $y = -20,17$; coordenada final: $x = -44,151$, $y = -20,174$.

Trecho 2104 - Córrego sem nome (nascente até a confluência com o Rio Paraopeba): **Classe 2**, com coordenada inicial: $x = -44,141$, $y = -20,173$; coordenada final: $x = -44,15$, $y = -20,174$.

Trecho 2105 - Córrego sem nome (nascente até a confluência com o Rio Paraopeba): **Classe 2**, com coordenada inicial: $x = -44,143$, $y = -20,177$; coordenada final: $x = -44,147$, $y = -20,177$.

Trecho 2106 - Córrego sem nome (nascente até a confluência com o Rio Paraopeba): **Classe 2**, com coordenada inicial: $x = -44,141$, $y = -20,18$; coordenada final: $x = -44,147$, $y = -20,178$.

Trecho 2107 - Córrego sem nome (nascente até a confluência com o Rio Paraopeba): **Classe 2**, com coordenada inicial: $x = -44,157$, $y = -20,188$; coordenada final: $x = -44,152$, $y = -20,187$.

Trecho 2108 - Córrego sem nome (nascente até a confluência com o Córrego sem nome): **Classe 2**, com coordenada inicial: $x = -44,157$, $y = -20,19$; coordenada final: $x = -44,153$, $y = -20,188$.

Trecho 2109 - Córrego sem nome (nascente até a confluência com o Rio Paraopeba): **Classe 2**, com coordenada inicial: $x = -44,162$, $y = -20,214$; coordenada final: $x = -44,152$, $y = -20,188$.

Trecho 2110 - Córrego sem nome (nascente até a confluência com o Córrego sem nome): **Classe 2**, com coordenada inicial: $x = -44,158$, $y = -20,191$; coordenada final: $x = -44,152$, $y = -20,191$.

Trecho 2111 - Córrego sem nome (nascente até a confluência com o Córrego sem nome): **Classe 2**, com coordenada inicial: $x = -44,157$, $y = -20,195$; coordenada final: $x = -44,152$, $y = -20,194$.

Trecho 2112 - Córrego sem nome (nascente até a confluência com o Córrego sem nome): **Classe 2**, com coordenada inicial: $x = -44,147$, $y = -20,198$; coordenada final: $x = -44,151$, $y = -20,198$.

Trecho 2113 - Córrego sem nome (nascente até a confluência com o Córrego sem nome): **Classe 2**, com coordenada inicial: $x = -44,159$, $y = -20,202$; coordenada final: $x = -44,152$, $y = -20,199$.

Trecho 2114 - Córrego sem nome (nascente até a confluência com o Córrego sem nome): **Classe 2**, com coordenada inicial: $x = -44,159$, $y = -20,199$; coordenada final: $x = -44,154$, $y = -20,2$.

Trecho 2115 - Córrego sem nome (nascente até a confluência com o Córrego sem nome): **Classe 2**, com coordenada inicial: $x = -44,143$, $y = -20,205$; coordenada final: $x = -44,152$, $y = -20,199$.

Trecho 2116 - Córrego sem nome (nascente até a confluência com o Córrego sem nome): **Classe 2**, com coordenada inicial: $x = -44,148$, $y = -20,207$; coordenada final: $x = -44,148$, $y = -20,203$.

Trecho 2117 - Córrego sem nome (nascente até a confluência com o Córrego sem nome): **Classe 2**, com coordenada inicial: $x = -44,16$, $y = -20,204$; coordenada final: $x = -44,154$, $y = -20,204$.

Trecho 2118 - Córrego sem nome (nascente até a confluência com o Córrego sem nome): **Classe 2**, com coordenada inicial: $x = -44,154$, $y = -20,214$; coordenada final: $x = -44,154$, $y = -20,206$.

Trecho 2119 - Córrego sem nome (nascente até a confluência com o Córrego sem nome): **Classe 2**, com coordenada inicial: $x = -44,154$, $y = -20,211$; coordenada final: $x = -44,155$, $y = -20,208$.

Trecho 2120 - Córrego sem nome (nascente até a confluência com o Córrego sem nome): **Classe 2**, com coordenada inicial: $x = -44,163$, $y = -20,211$; coordenada final: $x = -44,156$, $y = -20,209$.

Trecho 2121 - Córrego sem nome (nascente até a confluência com o Córrego sem nome): **Classe 2**, com coordenada inicial: $x = -44,155$, $y = -20,214$; coordenada final: $x = -44,157$, $y = -20,211$.

Trecho 2122 - Córrego sem nome (nascente até a confluência com o Rio Paraopeba): **Classe 2**, com coordenada inicial: $x = -44,143$, $y = -20,203$; coordenada final: $x = -44,146$, $y = -20,188$.

Trecho 2123 - Córrego sem nome (nascente até a confluência com o Córrego sem nome): **Classe 2**, com coordenada inicial: $x = -44,142$, $y = -20,193$; coordenada final: $x = -44,145$, $y = -20,191$.

Trecho 2124 - Córrego sem nome (nascente até a confluência com o Rio Paraopeba): **Classe 2**, com coordenada inicial: $x = -44,141$, $y = -20,191$; coordenada final: $x = -44,143$, $y = -20,189$.

Trecho 2125 - Córrego sem nome (nascente até a confluência com o Rio Paraopeba): **Classe 2**, com coordenada inicial: $x = -44,14$, $y = -20,19$; coordenada final: $x = -44,142$, $y = -20,188$.

Trecho 2126 - Córrego sem nome (nascente até a confluência com o Rio Paraopeba): **Classe 2**, com coordenada inicial: $x = -44,135$, $y = -20,176$; coordenada final: $x = -44,141$, $y = -20,186$.

Trecho 2127 - Córrego sem nome (nascente até a confluência com o Córrego sem nome): **Classe 2**, com coordenada inicial: $x = -44,142$, $y = -20,177$; coordenada final: $x = -44,138$, $y = -20,179$.

Trecho 2128 - Córrego sem nome (nascente até a confluência com o Córrego sem nome): **Classe 2**, com coordenada inicial: $x = -44,14$, $y = -20,176$; coordenada final: $x = -44,138$, $y = -20,179$.

Trecho 2129 - Córrego sem nome (nascente até a confluência com o Rio Paraopeba): **Classe 2**, com coordenada inicial: $x = -44,13$, $y = -20,174$; coordenada final: $x = -44,137$, $y = -20,185$.

Trecho 2130 - Córrego sem nome (nascente até a confluência com o Córrego sem nome): **Classe 2**, com coordenada inicial: $x = -44,132$, $y = -20,175$; coordenada final: $x = -44,134$, $y = -20,184$.

Trecho 2131 - Córrego sem nome (nascente até a confluência com o Córrego sem nome): **Classe 2**, com coordenada inicial: $x = -44,124$, $y = -20,178$; coordenada final: $x = -44,128$, $y = -20,181$.

Trecho 2132 - Córrego sem nome (nascente até a confluência com o Rio Paraopeba): **Classe 2**, com coordenada inicial: $x = -44,13$, $y = -20,187$; coordenada final: $x = -44,136$, $y = -20,186$.

Trecho 2133 - Córrego sem nome (nascente até a confluência com o Rio Paraopeba): **Classe 2**, com coordenada inicial: $x = -44,137$, $y = -20,198$; coordenada final: $x = -44,135$, $y = -20,188$.

Trecho 2134 - Córrego sem nome (nascente até a confluência com o Córrego sem nome): **Classe 2**, com coordenada inicial: $x = -44,141$, $y = -20,197$; coordenada final: $x = -44,139$, $y = -20,195$.

Trecho 2135 - Córrego sem nome (nascente até a confluência com o Rio Paraopeba): **Classe 2**, com coordenada inicial: $x = -44,137$, $y = -20,206$; coordenada final: $x = -44,134$, $y = -20,19$.

Trecho 2136 - Córrego sem nome (nascente até a confluência com o Córrego sem nome): **Classe 2**, com coordenada inicial: $x = -44,133$, $y = -20,2$; coordenada final: $x = -44,133$, $y = -20,196$.

Trecho 2137 - Córrego sem nome (nascente até a confluência com o Córrego sem nome): **Classe 2**, com coordenada inicial: $x = -44,135$, $y = -20,205$; coordenada final: $x = -44,136$, $y = -20,201$.

Trecho 2138 - Córrego sem nome (nascente até a confluência com o Rio Paraopeba): **Classe 2**, com coordenada inicial: $x = -44,134$, $y = -20,207$; coordenada final: $x = -44,129$, $y = -20,194$.

Trecho 2139 - Córrego sem nome (nascente até a confluência com o Córrego sem nome): **Classe 2**, com coordenada inicial: $x = -44,127$, $y = -20,202$; coordenada final: $x = -44,128$, $y = -20,198$.

Trecho 2140 - Córrego sem nome (nascente até a confluência com o Córrego sem nome): **Classe 2**, com coordenada inicial: $x = -44,133$, $y = -20,202$; coordenada final: $x = -44,129$, $y = -20,2$.

Trecho 2141 - Córrego dos Maias (nascente até a confluência com o Córrego sem nome): **Classe Classe Especial**, com coordenada inicial: $x = -43,981$, $y = -20,218$; coordenada final: $x = -43,987$, $y = -20,22$. **Classe mandatória para unidade de conservação.**

Trecho 2142 - Córrego dos Maias (Córrego sem nome até a confluência do Córrego dos Vieiras com o Córrego sem nome): **Classe 2**, com coordenada inicial: $x = -43,987$, $y = -20,22$; coordenada final: $x = -44,025$, $y = -20,189$.

Trecho 2143 - Córrego dos Vieiras (confluência do Córrego dos Maias com o Córrego sem nome até a confluência do Ribeirão Piedade com o Ribeirão Piedade): **Classe 2**, com coordenada inicial: $x = -44,025$, $y = -20,189$; coordenada final: $x = -44,051$, $y = -20,185$.

Trecho 2144 - Ribeirão Piedade (Córrego dos Vieiras até a confluência com o Rio Paraopeba): **Classe 2**, com coordenada inicial: $x = -44,051$, $y = -20,185$; coordenada final: $x = -44,128$, $y = -20,195$.

Trecho 2145 - Córrego sem nome (nascente até a confluência com o Ribeirão Piedade): **Classe 2**, com coordenada inicial: $x = -44,117$, $y = -20,196$; coordenada final: $x = -44,124$, $y = -20,192$.

Trecho 2146 - Córrego sem nome (nascente até a confluência com o Ribeirão Piedade): **Classe 2**, com coordenada inicial: $x = -44,127$, $y = -20,187$; coordenada final: $x = -44,124$, $y = -20,19$.

Trecho 2147 - Córrego da Estiva (nascente até a confluência do Córrego sem nome com o Ribeirão de Aranha): **Classe 2**, com coordenada inicial: $x = -44,02$, $y = -20,219$; coordenada final: $x = -44,052$, $y = -20,208$.

Trecho 2148 - Ribeirão de Aranha (confluência do Córrego da Estiva com o Córrego

sem nome até a confluência com o Ribeirão Piedade): **Classe 2**, com coordenada inicial: $x = -44,052$, $y = -20,208$; coordenada final: $x = -44,118$, $y = -20,189$.

Trecho 2149 - Córrego sem nome (nascente até a confluência com o Ribeirão de Aranha): **Classe 2**, com coordenada inicial: $x = -44,109$, $y = -20,196$; coordenada final: $x = -44,113$, $y = -20,19$.

Trecho 2150 - Córrego sem nome (nascente até a confluência com o Córrego sem nome): **Classe 2**, com coordenada inicial: $x = -44,114$, $y = -20,198$; coordenada final: $x = -44,113$, $y = -20,192$.

Trecho 2151 - Córrego sem nome (nascente até a confluência com o Ribeirão de Aranha): **Classe 2**, com coordenada inicial: $x = -44,109$, $y = -20,185$; coordenada final: $x = -44,109$, $y = -20,19$.

Trecho 2152 - Córrego sem nome (nascente até a confluência com o Ribeirão de Aranha): **Classe 2**, com coordenada inicial: $x = -44,104$, $y = -20,184$; coordenada final: $x = -44,108$, $y = -20,189$.

Trecho 2153 - Córrego sem nome (nascente até a confluência com o Ribeirão de Aranha): **Classe 2**, com coordenada inicial: $x = -44,085$, $y = -20,194$; coordenada final: $x = -44,105$, $y = -20,191$.

Trecho 2154 - Córrego sem nome (nascente até a confluência com o Córrego sem nome): **Classe 2**, com coordenada inicial: $x = -44,099$, $y = -20,185$; coordenada final: $x = -44,103$, $y = -20,19$.

Trecho 2155 - Córrego sem nome (nascente até a confluência com o Ribeirão de Aranha): **Classe 2**, com coordenada inicial: $x = -44,083$, $y = -20,197$; coordenada final: $x = -44,095$, $y = -20,203$.

Trecho 2156 - Córrego sem nome (nascente até a confluência com o Córrego sem nome): **Classe 2**, com coordenada inicial: $x = -44,089$, $y = -20,202$; coordenada final: $x = -44,092$, $y = -20,201$.

Trecho 2157 - Córrego sem nome (nascente até a confluência com o Córrego sem nome): **Classe 2**, com coordenada inicial: $x = -44,091$, $y = -20,195$; coordenada final: $x = -44,092$, $y = -20,2$.

Trecho 2158 - Córrego sem nome (nascente até a confluência com o Córrego sem nome): **Classe 2**, com coordenada inicial: $x = -44,086$, $y = -20,195$; coordenada final: $x = -44,09$, $y = -20,199$.

Trecho 2159 - Córrego sem nome (nascente até a confluência com o Ribeirão de Aranha): **Classe 2**, com coordenada inicial: $x = -44,078$, $y = -20,201$; coordenada final: $x = -44,083$, $y = -20,207$.

Trecho 2160 - Córrego sem nome (nascente até a confluência com o Ribeirão de Aranha): **Classe 2**, com coordenada inicial: $x = -44,068$, $y = -20,2$; coordenada final: $x = -44,08$, $y = -20,207$.

Trecho 2161 - Córrego sem nome (nascente até a confluência com o Córrego sem nome): **Classe 2**, com coordenada inicial: $x = -44,074$, $y = -20,2$; coordenada final: $x = -44,076$, $y = -20,206$.

Trecho 2162 - Córrego sem nome (nascente até a confluência com o Córrego sem nome): **Classe 2**, com coordenada inicial: $x = -44,068$, $y = -20,205$; coordenada final: $x = -44,072$, $y = -20,203$.

Trecho 2163 - Córrego sem nome (nascente até a confluência com o Ribeirão de Aranha): **Classe 2**, com coordenada inicial: $x = -44,069$, $y = -20,219$; coordenada final: $x = -44,072$, $y = -20,21$.

Trecho 2164 - Córrego sem nome (nascente até a confluência com o Ribeirão de Aranha): **Classe 2**, com coordenada inicial: $x = -44,064$, $y = -20,23$; coordenada final: $x = -44,067$, $y = -20,21$.

Trecho 2165 - Córrego sem nome (nascente até a confluência com o Córrego sem nome): **Classe 2**, com coordenada inicial: $x = -44,067$, $y = -20,218$; coordenada final: $x = -44,064$, $y = -20,215$.

Trecho 2166 - Córrego sem nome (nascente até a confluência com o Córrego sem nome): **Classe 2**, com coordenada inicial: $x = -44,059$, $y = -20,216$; coordenada final: $x = -44,063$, $y = -20,217$.

Trecho 2167 - Córrego sem nome (nascente até a confluência com o Córrego sem nome): **Classe 2**, com coordenada inicial: $x = -44,07$, $y = -20,224$; coordenada final: $x = -44,062$, $y = -20,218$.

Trecho 2168 - Córrego sem nome (nascente até a confluência com o Córrego sem nome): **Classe 2**, com coordenada inicial: $x = -44,067$, $y = -20,226$; coordenada final: $x = -44,064$, $y = -20,222$.

Trecho 2169 - Córrego sem nome (nascente até a confluência com o Córrego sem nome): **Classe 2**, com coordenada inicial: $x = -44,051$, $y = -20,224$; coordenada final: $x = -44,058$, $y = -20,223$.

Trecho 2170 - Córrego sem nome (nascente até a confluência com o Córrego sem nome): **Classe 2**, com coordenada inicial: $x = -44,052$, $y = -20,219$; coordenada final: $x = -44,056$, $y = -20,223$.

Trecho 2171 - Córrego sem nome (nascente até a confluência com o Córrego sem nome): **Classe 2**, com coordenada inicial: $x = -44,058$, $y = -20,232$; coordenada final: $x = -44,058$, $y = -20,225$.

Trecho 2172 - Córrego sem nome (nascente até a confluência com o Córrego sem nome): **Classe 2**, com coordenada inicial: $x = -44,064$, $y = -20,227$; coordenada final: $x = -44,059$, $y = -20,227$.

Trecho 2173 - Córrego sem nome (nascente até a confluência com o Córrego sem nome): **Classe 2**, com coordenada inicial: $x = -44,059$, $y = -20,232$; coordenada final: $x = -44,06$, $y = -20,229$.

Trecho 2174 - Córrego sem nome (nascente até a confluência com o Ribeirão de Aranha): **Classe 2**, com coordenada inicial: $x = -44,058$, $y = -20,213$; coordenada final: $x = -44,063$, $y = -20,208$.

Trecho 2175 - Córrego sem nome (nascente até a confluência com o Ribeirão de Aranha): **Classe 2**, com coordenada inicial: $x = -44,065$, $y = -20,204$; coordenada final: $x = -44,062$, $y = -20,208$.

Trecho 2176 - Córrego sem nome (nascente até a confluência com o Ribeirão de Aranha): **Classe 2**, com coordenada inicial: $x = -44,057$, $y = -20,211$; coordenada final: $x = -44,06$, $y = -20,207$.

Trecho 2177 - Córrego sem nome (nascente até a confluência com o Ribeirão de Aranha): **Classe 2**, com coordenada inicial: $x = -44,059$, $y = -20,204$; coordenada final: $x = -44,059$, $y = -20,206$.

Trecho 2178 - Córrego sem nome (nascente até a confluência com o Ribeirão de Aranha): **Classe 2**, com coordenada inicial: $x = -44,053$, $y = -20,203$; coordenada final: $x = -44,053$, $y = -20,207$.

Trecho 2179 - Córrego sem nome (nascente até a confluência do Córrego da Estiva com o Ribeirão de Aranha): **Classe 2**, com coordenada inicial: $x = -44,036$, $y = -20,213$; coordenada final: $x = -44,052$, $y = -20,208$.

Trecho 2180 - Córrego sem nome (nascente até a confluência com o Córrego sem nome): **Classe 2**, com coordenada inicial: $x = -44,047$, $y = -20,2$; coordenada final: $x = -44,048$, $y = -20,206$.

Trecho 2181 - Córrego sem nome (nascente até a confluência com o Córrego sem nome): **Classe 2**, com coordenada inicial: $x = -44,04$, $y = -20,211$; coordenada final: $x = -44,045$, $y = -20,206$.

Trecho 2182 - Córrego sem nome (nascente até a confluência com o Córrego sem nome): **Classe 2**, com coordenada inicial: $x = -44,039$, $y = -20,2$; coordenada final: $x = -44,043$, $y = -20,205$.

Trecho 2183 - Córrego sem nome (nascente até a confluência com o Córrego sem nome): **Classe 2**, com coordenada inicial: $x = -44,042$, $y = -20,2$; coordenada final: $x = -44,042$, $y = -20,203$.

Trecho 2184 - Córrego sem nome (nascente até a confluência com o Córrego sem nome): **Classe 2**, com coordenada inicial: $x = -44,035$, $y = -20,207$; coordenada final: $x = -44,037$, $y = -20,205$.

Trecho 2185 - Córrego sem nome (nascente até a confluência com o Córrego da Estiva): **Classe 2**, com coordenada inicial: $x = -44,053$, $y = -20,218$; coordenada final: $x = -44,051$, $y = -20,211$.

Trecho 2186 - Córrego sem nome (nascente até a confluência com o Córrego da Estiva): **Classe 2**, com coordenada inicial: $x = -44,051$, $y = -20,222$; coordenada final: $x = -44,046$, $y = -20,215$.

Trecho 2187 - Córrego sem nome (nascente até a confluência com o Córrego da Estiva): **Classe 2**, com coordenada inicial: $x = -44,036$, $y = -20,215$; coordenada final: $x = -44,043$, $y = -20,219$.

Trecho 2188 - Córrego sem nome (nascente até a confluência com o Córrego da Estiva): **Classe 2**, com coordenada inicial: $x = -44,033$, $y = -20,226$; coordenada final: $x = -44,038$, $y = -20,219$.

Trecho 2189 - Córrego sem nome (nascente até a confluência com o Ribeirão Piedade): **Classe 2**, com coordenada inicial: $x = -44,125$, $y = -20,185$; coordenada final: $x = -44,12$, $y = -20,185$.

Trecho 2190 - Córrego sem nome (nascente até a confluência com o Ribeirão Piedade): **Classe 2**, com coordenada inicial: $x = -44,123$, $y = -20,18$; coordenada final: $x = -44,12$, $y = -20,183$.

Trecho 2191 - Córrego sem nome (nascente até a confluência com o Ribeirão Piedade): **Classe 2**, com coordenada inicial: $x = -44,112$, $y = -20,187$; coordenada final: $x = -44,118$, $y = -20,183$.

Trecho 2192 - Córrego sem nome (nascente até a confluência com o Ribeirão Piedade): **Classe 2**, com coordenada inicial: $x = -44,109$, $y = -20,183$; coordenada final: $x = -44,118$, $y = -20,18$.

Trecho 2193 - Córrego sem nome (nascente até a confluência com o Ribeirão Piedade): **Classe 2**, com coordenada inicial: $x = -44,126$, $y = -20,17$; coordenada final: $x = -44,118$, $y = -20,177$.

Trecho 2194 - Córrego sem nome (nascente até a confluência com o Córrego sem nome): **Classe 2**, com coordenada inicial: $x = -44,122$, $y = -20,169$; coordenada final: $x = -44,123$, $y = -20,172$.

Trecho 2195 - Córrego sem nome (nascente até a confluência com o Ribeirão Piedade): **Classe 2**, com coordenada inicial: $x = -44,121$, $y = -20,168$; coordenada final: $x = -44,117$, $y = -20,172$.

Trecho 2196 - Córrego sem nome (nascente até a confluência com o Córrego sem nome): **Classe 2**, com coordenada inicial: $x = -44,113$, $y = -20,169$; coordenada final: $x = -44,116$, $y = -20,171$.

Trecho 2197 - Córrego sem nome (nascente até a confluência com o Ribeirão Piedade): **Classe 2**, com coordenada inicial: $x = -44,107$, $y = -20,183$; coordenada final: $x = -44,108$, $y = -20,179$.

Trecho 2198 - Córrego sem nome (nascente até a confluência com o Ribeirão Piedade): **Classe 2**, com coordenada inicial: $x = -44,106$, $y = -20,163$; coordenada final: $x = -44,107$, $y = -20,176$.

Trecho 2199 - Córrego sem nome (nascente até a confluência com o Córrego sem nome): **Classe 2**, com coordenada inicial: $x = -44,112$, $y = -20,171$; coordenada final: $x = -44,108$, $y = -20,172$.

Trecho 2200 - Córrego sem nome (nascente até a confluência com o Córrego sem nome): **Classe 2**, com coordenada inicial: $x = -44,11$, $y = -20,168$; coordenada final: $x = -44,107$, $y = -20,17$.

Trecho 2201 - Córrego sem nome (nascente até a confluência com o Ribeirão Piedade): **Classe 2**, com coordenada inicial: $x = -44,102$, $y = -20,184$; coordenada final: $x = -44,106$, $y = -20,176$.

Trecho 2202 - Córrego sem nome (nascente até a confluência com o Ribeirão Piedade): **Classe 2**, com coordenada inicial: $x = -44,099$, $y = -20,164$; coordenada final: $x = -44,105$, $y = -20,174$.

Trecho 2203 - Córrego sem nome (nascente até a confluência com o Córrego sem nome): **Classe 2**, com coordenada inicial: $x = -44,099$, $y = -20,167$; coordenada final: $x = -44,104$, $y = -20,169$.

Trecho 2204 - Córrego sem nome (nascente até a confluência com o Ribeirão Piedade): **Classe 2**, com coordenada inicial: $x = -44,094$, $y = -20,17$; coordenada final: $x = -44,097$, $y = -20,175$.

Trecho 2205 - Córrego sem nome (nascente até a confluência com o Córrego sem nome): **Classe 2**, com coordenada inicial: $x = -44,097$, $y = -20,166$; coordenada final: $x = -44,097$, $y = -20,172$.

Trecho 2206 - Córrego sem nome (nascente até a confluência com o Ribeirão Piedade): **Classe 2**, com coordenada inicial: $x = -44,097$, $y = -20,184$; coordenada final: $x = -44,095$, $y = -20,178$.

Trecho 2207 - Córrego sem nome (nascente até a confluência com o Ribeirão Piedade): **Classe 2**, com coordenada inicial: $x = -44,098$, $y = -20,163$; coordenada final: $x = -44,091$, $y = -20,178$.

Trecho 2208 - Córrego sem nome (nascente até a confluência com o Córrego sem nome): **Classe 2**, com coordenada inicial: $x = -44,087$, $y = -20,174$; coordenada final: $x = -44,09$, $y = -20,174$.

Trecho 2209 - Córrego sem nome (nascente até a confluência com o Córrego sem nome): **Classe 2**, com coordenada inicial: $x = -44,086$, $y = -20,168$; coordenada final: $x = -44,091$, $y = -20,171$.

Trecho 2210 - Córrego sem nome (nascente até a confluência com o Córrego sem nome): **Classe 2**, com coordenada inicial: $x = -44,087$, $y = -20,166$; coordenada final: $x = -44,09$, $y = -20,168$.

Trecho 2211 - Córrego sem nome (nascente até a confluência com o Córrego sem nome): **Classe 2**, com coordenada inicial: $x = -44,088$, $y = -20,162$; coordenada final: $x = -44,091$, $y = -20,165$.

Trecho 2212 - Córrego sem nome (nascente até a confluência com o Córrego sem nome): **Classe 2**, com coordenada inicial: $x = -44,088$, $y = -20,161$; coordenada final: $x = -44,092$, $y = -20,164$.

Trecho 2213 - Córrego sem nome (nascente até a confluência com o Córrego sem nome): **Classe 2**, com coordenada inicial: $x = -44,094$, $y = -20,159$; coordenada final: $x = -44,093$, $y = -20,163$.

Trecho 2214 - Córrego sem nome (nascente até a confluência com o Ribeirão Piedade): **Classe 2**, com coordenada inicial: $x = -44,093$, $y = -20,189$; coordenada final: $x = -44,089$, $y = -20,179$.

Trecho 2215 - Córrego sem nome (nascente até a confluência com o Ribeirão Piedade): **Classe 2**, com coordenada inicial: $x = -44,081$, $y = -20,199$; coordenada final: $x = -44,085$, $y = -20,182$.

Trecho 2216 - Córrego sem nome (nascente até a confluência com o Córrego sem nome): **Classe 2**, com coordenada inicial: $x = -44,085$, $y = -20,191$; coordenada final: $x = -44,083$, $y = -20,186$.

Trecho 2217 - Córrego sem nome (nascente até a confluência com o Ribeirão Piedade): **Classe 2**, com coordenada inicial: $x = -44,085$, $y = -20,157$; coordenada final: $x = -44,084$, $y = -20,181$.

Trecho 2218 - Córrego sem nome (nascente até a confluência com o Córrego sem nome): **Classe 2**, com coordenada inicial: $x = -44,087$, $y = -20,175$; coordenada final: $x = -44,083$, $y = -20,179$.

Trecho 2219 - Córrego sem nome (nascente até a confluência com o Córrego sem nome): **Classe 2**, com coordenada inicial: $x = -44,078$, $y = -20,175$; coordenada final: $x = -44,081$, $y = -20,175$.

Trecho 2220 - Córrego sem nome (nascente até a confluência com o Córrego sem nome): **Classe 2**, com coordenada inicial: $x = -44,084$, $y = -20,172$; coordenada final: $x = -44,081$, $y = -20,174$.

Trecho 2221 - Córrego sem nome (nascente até a confluência com o Córrego sem nome): **Classe 2**, com coordenada inicial: $x = -44,073$, $y = -20,171$; coordenada final: $x = -44,081$, $y = -20,172$.

Trecho 2222 - Córrego sem nome (nascente até a confluência com o Córrego sem nome): **Classe 2**, com coordenada inicial: $x = -44,084$, $y = -20,169$; coordenada final: $x = -44,081$, $y = -20,17$.

Trecho 2223 - Córrego sem nome (nascente até a confluência com o Córrego sem nome): **Classe 2**, com coordenada inicial: $x = -44,073$, $y = -20,162$; coordenada final: $x = -44,081$, $y = -20,169$.

Trecho 2224 - Córrego sem nome (nascente até a confluência com o Córrego sem nome): **Classe 2**, com coordenada inicial: $x = -44,079$, $y = -20,16$; coordenada final: $x = -44,082$, $y = -20,164$.

Trecho 2225 - Córrego sem nome (nascente até a confluência com o Córrego sem nome): **Classe 2**, com coordenada inicial: $x = -44,087$, $y = -20,159$; coordenada final: $x = -44,082$, $y = -20,162$.

Trecho 2226 - Córrego sem nome (nascente até a confluência com o Ribeirão Piedade): **Classe 2**, com coordenada inicial: $x = -44,074$, $y = -20,175$; coordenada final: $x = -44,081$, $y = -20,181$.

Trecho 2227 - Córrego sem nome (nascente até a confluência com o Ribeirão Piedade): **Classe 2**, com coordenada inicial: $x = -44,07$, $y = -20,197$; coordenada final: $x = -44,079$, $y = -20,183$.

Trecho 2228 - Córrego sem nome (nascente até a confluência com o Córrego sem nome): **Classe 2**, com coordenada inicial: $x = -44,078$, $y = -20,198$; coordenada final: $x = -44,076$, $y = -20,19$.

Trecho 2229 - Córrego sem nome (nascente até a confluência com o Córrego sem nome): **Classe 2**, com coordenada inicial: $x = -44,075$, $y = -20,198$; coordenada final: $x = -44,074$, $y = -20,192$.

Trecho 2230 - Córrego sem nome (nascente até a confluência com o Ribeirão Piedade): **Classe 2**, com coordenada inicial: $x = -44,074$, $y = -20,189$; coordenada final: $x = -44,073$, $y = -20,184$.

Trecho 2231 - Córrego sem nome (nascente até a confluência com o Ribeirão Piedade): **Classe 2**, com coordenada inicial: $x = -44,072$, $y = -20,19$; coordenada final: $x = -44,07$, $y = -20,186$.

Trecho 2232 - Córrego sem nome (nascente até a confluência com o Ribeirão Piedade): **Classe 2**, com coordenada inicial: $x = -44,068$, $y = -20,193$; coordenada final: $x = -44,068$, $y = -20,186$.

Trecho 2233 - Córrego sem nome (nascente até a confluência com o Ribeirão Piedade): **Classe 2**, com coordenada inicial: $x = -44,071$, $y = -20,169$; coordenada final: $x = -44,066$, $y = -20,184$.

Trecho 2234 - Córrego sem nome (nascente até a confluência com o Córrego sem nome): **Classe 2**, com coordenada inicial: $x = -44,07$, $y = -20,181$; coordenada final: $x = -44,066$, $y = -20,18$.

Trecho 2235 - Córrego sem nome (nascente até a confluência com o Córrego sem nome): **Classe 2**, com coordenada inicial: $x = -44,065$, $y = -20,174$; coordenada final: $x = -44,068$, $y = -20,178$.

Trecho 2236 - Córrego sem nome (nascente até a confluência com o Córrego sem nome): **Classe 2**, com coordenada inicial: $x = -44,072$, $y = -20,178$; coordenada final: $x = -44,068$, $y = -20,177$.

Trecho 2237 - Córrego sem nome (nascente até a confluência com o Córrego sem nome): **Classe 2**, com coordenada inicial: $x = -44,068$, $y = -20,173$; coordenada final: $x = -44,069$, $y = -20,176$.

Trecho 2238 - Córrego sem nome (nascente até a confluência com o Ribeirão Piedade): **Classe 2**, com coordenada inicial: $x = -44,066$, $y = -20,194$; coordenada final: $x = -44,064$, $y = -20,185$.

Trecho 2239 - Córrego sem nome (nascente até a confluência com o Córrego sem nome): **Classe 2**, com coordenada inicial: $x = -44,062$, $y = -20,192$; coordenada final: $x = -44,064$, $y = -20,189$.

Trecho 2240 - Córrego sem nome (nascente até a confluência com o Ribeirão Piedade): **Classe 2**, com coordenada inicial: $x = -44,059$, $y = -20,189$; coordenada final: $x = -44,062$, $y = -20,186$.

Trecho 2241 - Córrego sem nome (nascente até a confluência com o Ribeirão Piedade): **Classe 2**, com coordenada inicial: $x = -44,05$, $y = -20,162$; coordenada final: $x = -44,061$, $y = -20,183$.

Trecho 2242 - Córrego sem nome (nascente até a confluência com o Córrego sem nome): **Classe 2**, com coordenada inicial: $x = -44,052$, $y = -20,172$; coordenada final: $x = -44,06$, $y = -20,177$.

Trecho 2243 - Córrego sem nome (nascente até a confluência com o Córrego sem nome): **Classe 2**, com coordenada inicial: $x = -44,064$, $y = -20,178$; coordenada final: $x = -44,06$, $y = -20,176$.

Trecho 2244 - Córrego sem nome (nascente até a confluência com o Córrego sem nome): **Classe 2**, com coordenada inicial: $x = -44,066$, $y = -20,173$; coordenada final: $x = -44,061$, $y = -20,172$.

Trecho 2245 - Córrego sem nome (nascente até a confluência com o Córrego sem nome): **Classe 2**, com coordenada inicial: $x = -44,067$, $y = -20,161$; coordenada final: $x = -44,061$, $y = -20,17$.

Trecho 2246 - Córrego sem nome (nascente até a confluência com o Córrego sem nome): **Classe 2**, com coordenada inicial: $x = -44,067$, $y = -20,171$; coordenada final: $x = -44,063$, $y = -20,169$.

Trecho 2247 - Córrego sem nome (nascente até a confluência com o Córrego sem nome): **Classe 2**, com coordenada inicial: $x = -44,068$, $y = -20,169$; coordenada final: $x = -44,064$, $y = -20,167$.

Trecho 2248 - Córrego sem nome (nascente até a confluência com o Córrego sem nome): **Classe 2**, com coordenada inicial: $x = -44,063$, $y = -20,158$; coordenada final: $x = -44,06$, $y = -20,166$.

Trecho 2249 - Córrego sem nome (nascente até a confluência com o Córrego sem nome): **Classe 2**, com coordenada inicial: $x = -44,061$, $y = -20,157$; coordenada final: $x = -44,062$, $y = -20,162$.

Trecho 2250 - Córrego sem nome (nascente até a confluência com o Córrego sem nome): **Classe 2**, com coordenada inicial: $x = -44,053$, $y = -20,17$; coordenada final: $x = -44,06$, $y = -20,166$.

Trecho 2251 - Córrego sem nome (nascente até a confluência com o Córrego sem nome): **Classe 2**, com coordenada inicial: $x = -44,06$, $y = -20,157$; coordenada final: $x = -44,056$, $y = -20,162$.

Trecho 2252 - Córrego sem nome (nascente até a confluência com o Córrego sem nome): **Classe 2**, com coordenada inicial: $x = -44,053$, $y = -20,158$; coordenada final: $x = -44,055$, $y = -20,162$.

Trecho 2253 - Córrego sem nome (nascente até a confluência com o Córrego sem nome): **Classe 2**, com coordenada inicial: $x = -44,052$, $y = -20,158$; coordenada final: $x = -44,053$, $y = -20,162$.

Trecho 2254 - Córrego sem nome (nascente até a confluência com o Ribeirão Piedade): **Classe 2**, com coordenada inicial: $x = -44,053$, $y = -20,177$; coordenada final: $x = -44,057$, $y = -20,183$.

Trecho 2255 - Córrego sem nome (nascente até a confluência com o Ribeirão Piedade): **Classe 2**, com coordenada inicial: $x = -44,067$, $y = -20,195$; coordenada final: $x = -44,055$, $y = -20,185$.

Trecho 2256 - Córrego sem nome (nascente até a confluência com o Córrego sem nome): **Classe 2**, com coordenada inicial: $x = -44,061$, $y = -20,193$; coordenada final: $x = -44,056$, $y = -20,189$.

Trecho 2257 - Córrego sem nome (nascente até a confluência com o Córrego sem nome): **Classe 2**, com coordenada inicial: $x = -44,047$, $y = -20,196$; coordenada final: $x = -44,054$, $y = -20,193$.

Trecho 2258 - Córrego sem nome (nascente até a confluência com o Córrego sem nome): **Classe 2**, com coordenada inicial: $x = -44,053$, $y = -20,2$; coordenada final: $x = -44,054$, $y = -20,196$.

Trecho 2259 - Córrego sem nome (nascente até a confluência com o Córrego sem nome): **Classe 2**, com coordenada inicial: $x = -44,057$, $y = -20,202$; coordenada final: $x = -44,056$, $y = -20,198$.

Trecho 2260 - Córrego sem nome (nascente até a confluência com o Córrego sem nome): **Classe 2**, com coordenada inicial: $x = -44,064$, $y = -20,203$; coordenada final: $x = -44,059$, $y = -20,199$.

Trecho 2261 - Córrego sem nome (nascente até a confluência com o Córrego sem nome): **Classe 2**, com coordenada inicial: $x = -44,059$, $y = -20,202$; coordenada final: $x = -44,06$, $y = -20,2$.

Trecho 2262 - Córrego sem nome (nascente até a confluência com o Córrego sem nome): **Classe 2**, com coordenada inicial: $x = -44,06$, $y = -20,196$; coordenada final: $x = -44,059$, $y = -20,199$.

Trecho 2263 - Córrego sem nome (nascente até a confluência com o Córrego sem nome): **Classe 2**, com coordenada inicial: $x = -44,067$, $y = -20,202$; coordenada final: $x = -44,063$, $y = -20,198$.

Trecho 2264 - Córrego sem nome (nascente até a confluência com o Córrego sem nome): **Classe 2**, com coordenada inicial: $x = -44,061$, $y = -20,196$; coordenada final: $x = -44,063$, $y = -20,198$.

Trecho 2265 - Córrego sem nome (nascente até a confluência com o Córrego sem nome): **Classe 2**, com coordenada inicial: $x = -44,069$, $y = -20,198$; coordenada final: $x = -44,065$, $y = -20,197$.

Trecho 2266 - Córrego sem nome (nascente até a confluência com o Ribeirão Piedade): **Classe 2**, com coordenada inicial: $x = -44,052$, $y = -20,19$; coordenada final: $x = -44,054$, $y = -20,186$.

Trecho 2267 - Córrego sem nome (nascente até a confluência com o Ribeirão Piedade): **Classe 2**, com coordenada inicial: $x = -44,045$, $y = -20,19$; coordenada final: $x = -44,052$, $y = -20,185$.

Trecho 2268 - Córrego sem nome (nascente até a confluência com o Córrego sem nome): **Classe 2**, com coordenada inicial: $x = -44,051$, $y = -20,191$; coordenada final: $x = -44,05$, $y = -20,188$.

Trecho 2269 - Córrego Pau-branco (nascente até a confluência do Córrego sem nome com o Ribeirão Piedade): **Classe 2**, com coordenada inicial: $x = -43,979$, $y = -20,151$; coordenada final: $x = -44,012$, $y = -20,165$.

Trecho 2270 - Ribeirão Piedade (confluência do Córrego Pau-branco com o Córrego sem nome até a confluência com o Córrego dos Vieiras): **Classe 2**, com coordenada inicial: $x = -44,012$, $y = -20,165$; coordenada final: $x = -44,051$, $y = -20,185$.

Trecho 2271 - Córrego sem nome (nascente até a confluência com o Ribeirão Piedade): **Classe 2**, com coordenada inicial: $x = -44,039$, $y = -20,178$; coordenada final: $x = -44,045$, $y = -20,177$.

Trecho 2272 - Córrego sem nome (nascente até a confluência com o Ribeirão Piedade): **Classe 2**, com coordenada inicial: $x = -44,05$, $y = -20,168$; coordenada final: $x = -44,045$, $y = -20,175$.

Trecho 2273 - Córrego sem nome (nascente até a confluência com o Córrego sem nome): **Classe 2**, com coordenada inicial: $x = -44,049$, $y = -20,165$; coordenada final: $x = -44,048$, $y = -20,169$.

Trecho 2274 - Córrego sem nome (nascente até a confluência com o Ribeirão Piedade): **Classe 2**, com coordenada inicial: $x = -44,046$, $y = -20,164$; coordenada final: $x = -44,042$, $y = -20,17$.

Trecho 2275 - Córrego sem nome (nascente até a confluência com o Ribeirão Piedade): **Classe 2**, com coordenada inicial: $x = -44,032$, $y = -20,177$; coordenada final: $x = -44,039$, $y = -20,17$.

Trecho 2276 - Córrego sem nome (nascente até a confluência com o Córrego sem nome): **Classe 2**, com coordenada inicial: $x = -44,032$, $y = -20,174$; coordenada final: $x = -44,036$, $y = -20,172$.

Trecho 2277 - Córrego sem nome (nascente até a confluência com o Córrego sem nome): **Classe 2**, com coordenada inicial: $x = -44,037$, $y = -20,178$; coordenada final: $x = -44,035$, $y = -20,173$.

Trecho 2278 - Córrego sem nome (nascente até a confluência com o Ribeirão Piedade): **Classe 2**, com coordenada inicial: $x = -44,046$, $y = -20,16$; coordenada final: $x = -44,036$, $y = -20,168$.

Trecho 2279 - Córrego sem nome (nascente até a confluência com o Córrego sem nome): **Classe 2**, com coordenada inicial: $x = -44,04$, $y = -20,166$; coordenada final: $x = -44,036$, $y = -20,163$.

Trecho 2280 - Córrego sem nome (nascente até a confluência com o Córrego sem nome): **Classe 2**, com coordenada inicial: $x = -44,044$, $y = -20,165$; coordenada final: $x = -44,037$, $y = -20,162$.

Trecho 2281 - Córrego sem nome (nascente até a confluência com o Córrego sem nome): **Classe 2**, com coordenada inicial: $x = -44,037$, $y = -20,154$; coordenada final: $x = -44,038$, $y = -20,16$.

Trecho 2282 - Córrego sem nome (nascente até a confluência com o Córrego sem nome): **Classe 2**, com coordenada inicial: $x = -44,04$, $y = -20,154$; coordenada final: $x = -44,038$, $y = -20,158$.

Trecho 2283 - Córrego sem nome (nascente até a confluência com o Córrego sem nome): **Classe 2**, com coordenada inicial: $x = -44,034$, $y = -20,158$; coordenada final: $x = -44,037$, $y = -20,157$.

Trecho 2284 - Córrego sem nome (nascente até a confluência com o Córrego sem nome): **Classe 2**, com coordenada inicial: $x = -44,042$, $y = -20,155$; coordenada final: $x = -44,041$, $y = -20,159$.

Trecho 2285 - Córrego sem nome (nascente até a confluência com o Córrego sem nome): **Classe 2**, com coordenada inicial: $x = -44,046$, $y = -20,157$; coordenada final: $x = -44,042$, $y = -20,159$.

Trecho 2286 - Córrego sem nome (nascente até a confluência com o Ribeirão Piedade): **Classe 2**, com coordenada inicial: $x = -44,015$, $y = -20,172$; coordenada final: $x = -44,034$, $y = -20,168$.

Trecho 2287 - Córrego sem nome (nascente até a confluência com o Córrego sem nome): **Classe 2**, com coordenada inicial: $x = -44,029$, $y = -20,177$; coordenada final: $x = -44,028$, $y = -20,169$.

Trecho 2288 - Córrego sem nome (nascente até a confluência com o Córrego sem nome): **Classe 2**, com coordenada inicial: $x = -44,027$, $y = -20,175$; coordenada final: $x = -44,025$, $y = -20,171$.

Trecho 2289 - Córrego sem nome (nascente até a confluência com o Córrego sem nome): **Classe 2**, com coordenada inicial: $x = -44,027$, $y = -20,179$; coordenada final: $x = -44,024$, $y = -20,173$.

Trecho 2290 - Córrego sem nome (nascente até a confluência com o Córrego sem nome): **Classe 2**, com coordenada inicial: $x = -44,023$, $y = -20,179$; coordenada final: $x = -44,023$, $y = -20,174$.

Trecho 2291 - Córrego sem nome (nascente até a confluência com o Córrego sem nome): **Classe 2**, com coordenada inicial: $x = -44,021$, $y = -20,179$; coordenada final: $x = -44,022$, $y = -20,174$.

Trecho 2292 - Córrego sem nome (nascente até a confluência com o Ribeirão Piedade): **Classe 2**, com coordenada inicial: $x = -44,024$, $y = -20,149$; coordenada final: $x = -44,029$, $y = -20,162$.

Trecho 2293 - Córrego sem nome (nascente até a confluência com o Córrego sem nome): **Classe 2**, com coordenada inicial: $x = -44,034$, $y = -20,152$; coordenada final: $x = -44,03$, $y = -20,158$.

Trecho 2294 - Córrego sem nome (nascente até a confluência com o Córrego sem nome): **Classe 2**, com coordenada inicial: $x = -44,033$, $y = -20,152$; coordenada final: $x = -44,027$, $y = -20,155$.

Trecho 2295 - Córrego sem nome (nascente até a confluência com o Córrego sem nome): **Classe 2**, com coordenada inicial: $x = -44,022$, $y = -20,152$; coordenada final: $x = -44,026$, $y = -20,155$.

Trecho 2296 - Córrego sem nome (nascente até a confluência com o Córrego sem nome): **Classe 2**, com coordenada inicial: $x = -44,028$, $y = -20,149$; coordenada final: $x = -44,026$, $y = -20,152$.

Trecho 2297 - Córrego sem nome (nascente até a confluência com o Ribeirão Piedade): **Classe 2**, com coordenada inicial: $x = -44,016$, $y = -20,151$; coordenada final: $x = -44,026$, $y = -20,162$.

Trecho 2298 - Córrego sem nome (nascente até a confluência com o Córrego sem nome): **Classe 2**, com coordenada inicial: $x = -44,018$, $y = -20,151$; coordenada final: $x = -44,02$, $y = -20,155$.

Trecho 2299 - Córrego sem nome (nascente até a confluência com o Ribeirão Piedade): **Classe 2**, com coordenada inicial: $x = -44,02$, $y = -20,17$; coordenada final: $x = -44,021$, $y = -20,166$.

Trecho 2300 - Córrego sem nome (nascente até a confluência com o Ribeirão Piedade): **Classe 2**, com coordenada inicial: $x = -44,019$, $y = -20,16$; coordenada final: $x = -44,019$, $y = -20,165$.

Trecho 2301 - Córrego sem nome (nascente até a confluência com o Ribeirão Piedade): **Classe 2**, com coordenada inicial: $x = -44,006$, $y = -20,152$; coordenada final: $x = -44,016$, $y = -20,164$.

Trecho 2302 - Córrego sem nome (nascente até a confluência com o Córrego sem nome): **Classe 2**, com coordenada inicial: $x = -44,017$, $y = -20,157$; coordenada final: $x = -44,015$, $y = -20,16$.

Trecho 2303 - Córrego sem nome (nascente até a confluência com o Córrego sem nome): **Classe 2**, com coordenada inicial: $x = -44,011$, $y = -20,159$; coordenada final: $x = -44,014$, $y = -20,159$.

Trecho 2304 - Córrego sem nome (nascente até a confluência com o Ribeirão Piedade): **Classe 2**, com coordenada inicial: $x = -44,015$, $y = -20,169$; coordenada final: $x = -44,013$, $y = -20,165$.

Trecho 2305 - Córrego sem nome (nascente até a confluência do Córrego Pau-branco com o Ribeirão Piedade): **Classe 2**, com coordenada inicial: $x = -44,011$, $y = -20,172$; coordenada final: $x = -44,012$, $y = -20,165$.

Trecho 2306 - Córrego Carrapato (nascente até a confluência com o Córrego Pau-branco): **Classe 2**, com coordenada inicial: $x = -43,977$, $y = -20,179$; coordenada final: $x = -44,01$, $y = -20,165$.

Trecho 2307 - Córrego sem nome (nascente até a confluência com o Córrego Carrapato): **Classe 2**, com coordenada inicial: $x = -44,005$, $y = -20,17$; coordenada final: $x = -44,008$, $y = -20,166$.

Trecho 2308 - Córrego sem nome (nascente até a confluência com o Córrego Carrapato): **Classe 2**, com coordenada inicial: $x = -44,001$, $y = -20,168$; coordenada final: $x = -44,004$, $y = -20,165$.

Trecho 2309 - Córrego sem nome (nascente até a confluência com o Córrego Carrapato): **Classe 2**, com coordenada inicial: $x = -43,983$, $y = -20,165$; coordenada final: $x = -43,988$, $y = -20,166$.

Trecho 2310 - Córrego sem nome (nascente até a confluência com o Córrego Carrapato): **Classe 2**, com coordenada inicial: $x = -43,985$, $y = -20,174$; coordenada final: $x = -43,986$, $y = -20,167$.

Trecho 2311 - Córrego sem nome (nascente até a confluência com o Córrego Carrapato): **Classe 2**, com coordenada inicial: $x = -43,977$, $y = -20,168$; coordenada final: $x = -43,982$, $y = -20,168$.

Trecho 2312 - Córrego sem nome (nascente até a confluência com o Córrego Pau-branco): **Classe 2**, com coordenada inicial: $x = -44,01$, $y = -20,159$; coordenada final: $x = -44,007$, $y = -20,161$.

Trecho 2313 - Córrego sem nome (nascente até a confluência com o Córrego Pau-branco): **Classe 2**, com coordenada inicial: $x = -44,006$, $y = -20,155$; coordenada final: $x = -44,007$, $y = -20,161$.

Trecho 2314 - Córrego Pau-branco (nascente até a confluência com o Córrego Pau-branco): **Classe 2**, com coordenada inicial: $x = -43,98$, $y = -20,164$; coordenada final: $x = -44,003$, $y = -20,158$.

Trecho 2315 - Córrego sem nome (nascente até a confluência com o Córrego Pau-branco): **Classe 2**, com coordenada inicial: $x = -43,99$, $y = -20,154$; coordenada final: $x = -43,993$, $y = -20,159$.

Trecho 2316 - Córrego sem nome (nascente até a confluência com o Córrego Pau-branco): **Classe 2**, com coordenada inicial: $x = -43,978$, $y = -20,159$; coordenada final: $x = -43,986$, $y = -20,16$.

Trecho 2317 - Córrego sem nome (nascente até a confluência com o Córrego Pau-branco): **Classe 2**, com coordenada inicial: $x = -43,979$, $y = -20,162$; coordenada final: $x = -43,981$, $y = -20,163$.

Trecho 2318 - Córrego sem nome (nascente até a confluência com o Córrego Pau-branco): **Classe 2**, com coordenada inicial: $x = -43,992$, $y = -20,155$; coordenada final: $x = -44,001$, $y = -20,157$.

Trecho 2319 - Córrego sem nome (nascente até a confluência com o Córrego Pau-branco): **Classe 2**, com coordenada inicial: $x = -44,005$, $y = -20,15$; coordenada final: $x = -44,001$, $y = -20,155$.

Trecho 2320 - Córrego sem nome (nascente até a confluência com o Córrego Pau-branco): **Classe 2**, com coordenada inicial: $x = -43,995$, $y = -20,145$; coordenada final: $x = -44$, $y = -20,153$.

Trecho 2321 - Córrego sem nome (nascente até a confluência com o Córrego sem nome): **Classe 2**, com coordenada inicial: $x = -44,002$, $y = -20,147$; coordenada final: $x = -43,999$, $y = -20,152$.

Trecho 2322 - Córrego sem nome (nascente até a confluência com o Córrego sem nome): **Classe 2**, com coordenada inicial: $x = -43,995$, $y = -20,149$; coordenada final: $x = -43,998$, $y = -20,15$.

Trecho 2323 - Córrego sem nome (nascente até a confluência com o Córrego Pau-branco): **Classe 2**, com coordenada inicial: $x = -43,994$, $y = -20,148$; coordenada final: $x = -43,996$, $y = -20,151$.

Trecho 2324 - Córrego sem nome (nascente até a confluência com o Córrego Pau-branco): **Classe 2**, com coordenada inicial: $x = -43,987$, $y = -20,147$; coordenada final: $x = -43,993$, $y = -20,151$.

Trecho 2325 - Córrego sem nome (nascente até a confluência com o Córrego Pau-branco): **Classe 2**, com coordenada inicial: $x = -43,979$, $y = -20,148$; coordenada final: $x = -43,983$, $y = -20,149$.

Trecho 2326 - Córrego sem nome (nascente até a confluência com o Córrego dos Vieiras): **Classe 2**, com coordenada inicial: $x = -44,045$, $y = -20,198$; coordenada final: $x = -44,042$, $y = -20,185$.

Trecho 2327 - Córrego sem nome (nascente até a confluência com o Córrego sem nome): **Classe 2**, com coordenada inicial: $x = -44,042$, $y = -20,196$; coordenada final: $x = -44,043$, $y = -20,19$.

Trecho 2328 - Córrego sem nome (nascente até a confluência com o Córrego sem nome): **Classe 2**, com coordenada inicial: $x = -44,047$, $y = -20,195$; coordenada final: $x = -44,044$, $y = -20,192$.

Trecho 2329 - Córrego sem nome (nascente até a confluência com o Córrego dos Vieiras): **Classe 2**, com coordenada inicial: $x = -44,037$, $y = -20,179$; coordenada final: $x = -44,041$, $y = -20,185$.

Trecho 2330 - Córrego sem nome (nascente até a confluência com o Córrego dos Vieiras): **Classe 2**, com coordenada inicial: $x = -44,035$, $y = -20,18$; coordenada final: $x = -44,036$, $y = -20,184$.

Trecho 2331 - Córrego sem nome (nascente até a confluência com o Córrego dos Vieiras): **Classe 2**, com coordenada inicial: $x = -44,035$, $y = -20,202$; coordenada final: $x = -44,032$, $y = -20,186$.

Trecho 2332 - Córrego sem nome (nascente até a confluência com o Córrego sem nome): **Classe 2**, com coordenada inicial: $x = -44,04$, $y = -20,198$; coordenada final: $x = -44,032$, $y = -20,19$.

Trecho 2333 - Córrego sem nome (nascente até a confluência com o Córrego sem nome): **Classe 2**, com coordenada inicial: $x = -44,037$, $y = -20,199$; coordenada final: $x = -44,035$, $y = -20,194$.

Trecho 2334 - Córrego sem nome (nascente até a confluência com o Córrego dos Vieiras): **Classe 2**, com coordenada inicial: $x = -44,027$, $y = -20,18$; coordenada final: $x = -44,03$, $y = -20,186$.

Trecho 2335 - Córrego sem nome (nascente até a confluência com o Córrego dos Vieiras): **Classe 2**, com coordenada inicial: $x = -44,022$, $y = -20,181$; coordenada final: $x = -44,027$, $y = -20,188$.

Trecho 2336 - Córrego sem nome (nascente até a confluência do Córrego dos Maias com o Córrego dos Vieiras): **Classe 2**, com coordenada inicial: $x = -44,031$, $y = -20,207$; coordenada final: $x = -44,025$, $y = -20,189$.

Trecho 2337 - Córrego sem nome (nascente até a confluência com o Córrego sem nome): **Classe 2**, com coordenada inicial: $x = -44,02$, $y = -20,201$; coordenada final: $x = -44,024$, $y = -20,199$.

Trecho 2338 - Córrego sem nome (nascente até a confluência com o Córrego sem nome): **Classe 2**, com coordenada inicial: $x = -44,025$, $y = -20,213$; coordenada final: $x = -44,025$, $y = -20,201$.

Trecho 2339 - Córrego sem nome (nascente até a confluência com o Córrego sem nome): **Classe 2**, com coordenada inicial: $x = -44,033$, $y = -20,204$; coordenada final: $x = -44,028$, $y = -20,203$.

Trecho 2340 - Córrego sem nome (nascente até a confluência com o Córrego dos Maias): **Classe 2**, com coordenada inicial: $x = -44,019$, $y = -20,187$; coordenada final: $x = -44,022$, $y = -20,189$.

Trecho 2341 - Córrego sem nome (nascente até a confluência do Córrego sem nome com o Córrego sem nome): **Classe Classe Especial**, com coordenada inicial: $x = -43,979$, $y = -20,183$; coordenada final: $x = -43,99$, $y = -20,185$. **Classe mandatória para unidade de conservação.**

Trecho 2342 - Córrego sem nome (confluência do Córrego sem nome com o Córrego sem nome até a confluência do Córrego Grota Grande com o Córrego Grota Grande): **Classe 2**, com coordenada inicial: $x = -43,99$, $y = -20,185$; coordenada final: $x = -44,011$, $y = -20,187$.

Trecho 2343 - Córrego Grota Grande (Córrego sem nome até a confluência com o Córrego dos Maias): **Classe 2**, com coordenada inicial: $x = -44,011$, $y = -20,187$; coordenada final: $x = -44,018$, $y = -20,193$.

Trecho 2344 - Córrego sem nome (nascente até a confluência com o Córrego Grota Grande): **Classe 2**, com coordenada inicial: $x = -44,017$, $y = -20,186$; coordenada final: $x = -44,016$, $y = -20,19$.

Trecho 2345 - Córrego sem nome (nascente até a confluência do Córrego Grota Grande com o Córrego Grota Grande): **Classe 2**, com coordenada inicial: $x = -43,993$, $y = -20,17$; coordenada final: $x = -44,009$, $y = -20,179$.

Trecho 2346 - Córrego Grota Grande (Córrego sem nome até a confluência com o Córrego sem nome): **Classe 2**, com coordenada inicial: $x = -44,009$, $y = -20,179$; coordenada final: $x = -44,011$, $y = -20,187$.

Trecho 2347 - Córrego sem nome (nascente até a confluência com o Córrego Grota Grande): **Classe 2**, com coordenada inicial: $x = -44,014$, $y = -20,181$; coordenada final: $x = -44,01$, $y = -20,184$.

Trecho 2348 - Córrego sem nome (nascente até a confluência com o Córrego Grotta Grande): **Classe 2**, com coordenada inicial: $x = -44,014$, $y = -20,178$; coordenada final: $x = -44,01$, $y = -20,181$.

Trecho 2349 - Córrego Grotta Grande (nascente até a confluência com o Córrego sem nome): **Classe 2**, com coordenada inicial: $x = -43,999$, $y = -20,17$; coordenada final: $x = -44,009$, $y = -20,179$.

Trecho 2350 - Córrego sem nome (nascente até a confluência com o Córrego Grotta Grande): **Classe 2**, com coordenada inicial: $x = -44,009$, $y = -20,172$; coordenada final: $x = -44,009$, $y = -20,177$.

Trecho 2351 - Córrego sem nome (nascente até a confluência com o Córrego sem nome): **Classe 2**, com coordenada inicial: $x = -44,013$, $y = -20,175$; coordenada final: $x = -44,01$, $y = -20,176$.

Trecho 2352 - Córrego sem nome (nascente até a confluência com o Córrego sem nome): **Classe 2**, com coordenada inicial: $x = -43,999$, $y = -20,18$; coordenada final: $x = -44,005$, $y = -20,179$.

Trecho 2353 - Córrego sem nome (nascente até a confluência com o Córrego sem nome): **Classe 2**, com coordenada inicial: $x = -43,997$, $y = -20,176$; coordenada final: $x = -44,003$, $y = -20,177$.

Trecho 2354 - Córrego sem nome (nascente até a confluência com o Córrego sem nome): **Classe 2**, com coordenada inicial: $x = -44,001$, $y = -20,19$; coordenada final: $x = -44,007$, $y = -20,188$.

Trecho 2355 - Córrego sem nome (nascente até a confluência com o Córrego sem nome): **Classe 2**, com coordenada inicial: $x = -43,997$, $y = -20,185$; coordenada final: $x = -44,002$, $y = -20,185$.

Trecho 2356 - Córrego sem nome (nascente até a confluência com o Córrego sem nome): **Classe 2**, com coordenada inicial: $x = -43,99$, $y = -20,176$; coordenada final: $x = -44$, $y = -20,184$.

Trecho 2357 - Córrego sem nome (nascente até a confluência com o Córrego sem nome): **Classe 2**, com coordenada inicial: $x = -43,995$, $y = -20,182$; coordenada final: $x = -43,998$, $y = -20,182$.

Trecho 2358 - Córrego sem nome (nascente até a confluência do Córrego sem nome com o Córrego sem nome): **Classe Classe Especial**, com coordenada inicial: $x = -43,987$, $y = -20,179$; coordenada final: $x = -43,99$, $y = -20,185$. **Classe mandatória para unidade de conservação.**

Trecho 2359 - Córrego sem nome (nascente até a confluência com o Córrego sem nome): **Classe Classe Especial**, com coordenada inicial: $x = -43,985$, $y = -20,182$; coordenada final: $x = -43,985$, $y = -20,184$. **Classe mandatória para unidade de conservação.**

Trecho 2360 - Córrego sem nome (nascente até a confluência com o Córrego sem nome): **Classe Classe Especial**, com coordenada inicial: $x = -43,982$, $y = -20,18$; coordenada final: $x = -43,981$, $y = -20,184$. **Classe mandatória para unidade de conservação.**

Trecho 2361 - Córrego sem nome (nascente até a confluência com o Córrego dos Maias): **Classe 2**, com coordenada inicial: $x = -44,011$, $y = -20,194$; coordenada final: $x = -44,015$, $y = -20,195$.

Trecho 2362 - Córrego sem nome (nascente até a confluência do Córrego Gordura com o Córrego Gordura): **Classe 2**, com coordenada inicial: $x = -44,02$, $y = -20,216$; coordenada final: $x = -44,015$, $y = -20,204$.

Trecho 2363 - Córrego Gordura (Córrego sem nome até a confluência com o Córrego dos Maias): **Classe 2**, com coordenada inicial: $x = -44,015$, $y = -20,204$; coordenada final: $x = -44,015$, $y = -20,197$.

Trecho 2364 - Córrego Gordura (nascente até a confluência com o Córrego sem nome): **Classe 2**, com coordenada inicial: $x = -44,018$, $y = -20,216$; coordenada final: $x = -44,015$, $y = -20,204$.

Trecho 2365 - Córrego sem nome (nascente até a confluência com o Córrego sem nome): **Classe 2**, com coordenada inicial: $x = -44,024$, $y = -20,209$; coordenada final: $x = -44,019$, $y = -20,205$.

Trecho 2366 - Córrego sem nome (nascente até a confluência com o Córrego sem nome): **Classe 2**, com coordenada inicial: $x = -44,021$, $y = -20,216$; coordenada final: $x = -44,021$, $y = -20,209$.

Trecho 2367 - Córrego sem nome (nascente até a confluência do Córrego sem nome com o Córrego sem nome): **Classe Classe Especial**, com coordenada inicial: $x = -43,981$, $y = -20,195$; coordenada final: $x = -43,987$, $y = -20,199$. **Classe mandatória para unidade de conservação.**

Trecho 2368 - Córrego sem nome (confluência do Córrego sem nome com o Córrego sem nome até a confluência com o Córrego dos Maias): **Classe 2**, com coordenada inicial: $x = -43,987$, $y = -20,199$; coordenada final: $x = -44,009$, $y = -20,2$.

Trecho 2369 - Córrego sem nome (nascente até a confluência com o Córrego sem nome): **Classe 2**, com coordenada inicial: $x = -43,995$, $y = -20,19$; coordenada final: $x = -44,008$, $y = -20,201$.

Trecho 2370 - Córrego sem nome (nascente até a confluência do Córrego sem nome com o Córrego sem nome): **Classe Classe Especial**, com coordenada inicial: $x = -43,982$, $y = -20,187$; coordenada final: $x = -43,994$, $y = -20,194$. **Classe mandatória para unidade de conservação.**

Trecho 2371 - Córrego sem nome (confluência do Córrego sem nome com o Córrego sem nome até a confluência com o Córrego sem nome): **Classe 2**, com coordenada inicial: $x = -43,994$, $y = -20,194$; coordenada final: $x = -44,003$, $y = -20,199$.

Trecho 2372 - Córrego sem nome (nascente até a confluência do Córrego sem nome com o Córrego sem nome): **Classe 2**, com coordenada inicial: $x = -43,992$, $y = -20,192$; coordenada final: $x = -43,994$, $y = -20,194$.

Trecho 2373 - Córrego sem nome (nascente até a confluência com o Córrego sem nome): **Classe 2**, com coordenada inicial: $x = -43,986$, $y = -20,194$; coordenada final: $x = -43,991$, $y = -20,198$.

Trecho 2374 - Córrego sem nome (nascente até a confluência do Córrego sem nome com o Córrego sem nome): **Classe Classe Especial**, com coordenada inicial: $x = -43,98$, $y = -20,199$; coordenada final: $x = -43,987$, $y = -20,199$. **Classe mandatória para unidade de conservação.**

Trecho 2375 - Córrego sem nome (nascente até a confluência com o Córrego dos Maias): **Classe 2**, com coordenada inicial: $x = -44,009$, $y = -20,208$; coordenada final: $x = -44,009$, $y = -20,201$.

Trecho 2376 - Córrego sem nome (nascente até a confluência com o Córrego dos Maias): **Classe Classe Especial**, com coordenada inicial: $x = -43,979$, $y = -20,201$; coordenada final: $x = -44,005$, $y = -20,206$. **Classe mandatória para unidade de conservação.**

Trecho 2377 - Córrego sem nome (nascente até a confluência com o Córrego dos Maias): **Classe 2**, com coordenada inicial: $x = -44,013$, $y = -20,216$; coordenada final: $x = -44,004$, $y = -20,207$.

Trecho 2378 - Córrego sem nome (nascente até a confluência com o Córrego sem nome): **Classe 2**, com coordenada inicial: $x = -44,005$, $y = -20,217$; coordenada final: $x = -44,006$, $y = -20,212$.

Trecho 2379 - Córrego sem nome (nascente até a confluência com o Córrego sem nome): **Classe 2**, com coordenada inicial: $x = -44,007$, $y = -20,216$; coordenada final: $x = -44,006$, $y = -20,213$.

Trecho 2380 - Córrego sem nome (nascente até a confluência com o Córrego sem nome): **Classe 2**, com coordenada inicial: $x = -44,009$, $y = -20,218$; coordenada final: $x = -44,008$, $y = -20,213$.

Trecho 2381 - Córrego sem nome (nascente até a confluência com o Córrego dos Maias): **Classe Classe Especial**, com coordenada inicial: $x = -43,981$, $y = -20,205$; coordenada final: $x = -44,002$, $y = -20,208$. **Classe mandatória para unidade de conservação.**

Trecho 2382 - Córrego sem nome (nascente até a confluência com o Córrego sem nome): **Classe Classe Especial**, com coordenada inicial: $x = -43,987$, $y = -20,211$; coordenada final: $x = -43,991$, $y = -20,207$. **Classe mandatória para unidade de conservação.**

Trecho 2383 - Córrego sem nome (nascente até a confluência com o Córrego dos Maias): **Classe 2**, com coordenada inicial: $x = -43,986$, $y = -20,215$; coordenada final: $x = -43,998$, $y = -20,212$.

Trecho 2384 - Córrego sem nome (nascente até a confluência com o Córrego dos Maias): **Classe 2**, com coordenada inicial: $x = -44,003$, $y = -20,217$; coordenada final: $x = -43,999$, $y = -20,214$.

Trecho 2385 - Córrego sem nome (nascente até a confluência com o Córrego dos Maias): **Classe 2**, com coordenada inicial: $x = -43,99$, $y = -20,217$; coordenada final: $x = -43,992$, $y = -20,219$.

Trecho 2386 - Córrego sem nome (nascente até a confluência com o Córrego dos Maias): **Classe 2**, com coordenada inicial: $x = -43,985$, $y = -20,222$; coordenada final: $x = -43,989$, $y = -20,22$.

Trecho 2387 - Córrego sem nome (nascente até a confluência do Córrego dos Maias com o Córrego dos Maias): **Classe Classe Especial**, com coordenada inicial: $x = -43,982$, $y = -20,221$; coordenada final: $x = -43,987$, $y = -20,22$. **Classe mandatória para unidade de conservação.**

Trecho 2388 - Córrego Lagoa Grande (nascente até a confluência do Rio Paraopeba com o Rio Paraopeba): **Classe 2**, com coordenada inicial: $x = -44,091$, $y = -20,211$; coordenada final: $x = -44,124$, $y = -20,202$.

Trecho 2389 - Córrego sem nome (nascente até a confluência com o Córrego Lagoa Grande): **Classe 2**, com coordenada inicial: $x = -44,099$, $y = -20,205$; coordenada final: $x = -44,119$, $y = -20,202$.

Trecho 2390 - Córrego sem nome (nascente até a confluência com o Córrego sem nome): **Classe 2**, com coordenada inicial: $x = -44,116$, $y = -20,198$; coordenada final: $x = -44,118$, $y = -20,201$.

Trecho 2391 - Córrego sem nome (nascente até a confluência com o Córrego sem nome): **Classe 2**, com coordenada inicial: $x = -44,11$, $y = -20,205$; coordenada final: $x = -44,112$, $y = -20,201$.

Trecho 2392 - Córrego sem nome (nascente até a confluência com o Córrego sem nome): **Classe 2**, com coordenada inicial: $x = -44,102$, $y = -20,2$; coordenada final: $x = -44,108$, $y = -20,201$.

Trecho 2393 - Córrego sem nome (nascente até a confluência com o Córrego sem nome): **Classe 2**, com coordenada inicial: $x = -44,102$, $y = -20,201$; coordenada final: $x = -44,106$, $y = -20,202$.

Trecho 2394 - Córrego sem nome (nascente até a confluência com o Córrego Lagoa Grande): **Classe 2**, com coordenada inicial: $x = -44,116$, $y = -20,21$; coordenada final: $x = -44,11$, $y = -20,208$.

Trecho 2395 - Córrego sem nome (nascente até a confluência com o Córrego sem nome): **Classe 2**, com coordenada inicial: $x = -44,113$, $y = -20,214$; coordenada final: $x = -44,111$, $y = -20,21$.

Trecho 2396 - Córrego sem nome (nascente até a confluência com o Córrego Lagoa Grande): **Classe 2**, com coordenada inicial: $x = -44,111$, $y = -20,215$; coordenada final: $x = -44,109$, $y = -20,208$.

Trecho 2397 - Córrego sem nome (nascente até a confluência com o Córrego Lagoa Grande): **Classe 2**, com coordenada inicial: $x = -44,107$, $y = -20,205$; coordenada final: $x = -44,106$, $y = -20,208$.

Trecho 2398 - Córrego sem nome (nascente até a confluência com o Córrego Lagoa Grande): **Classe 2**, com coordenada inicial: $x = -44,104$, $y = -20,217$; coordenada final: $x = -44,103$, $y = -20,209$.

Trecho 2399 - Córrego sem nome (nascente até a confluência com o Córrego Lagoa Grande): **Classe 2**, com coordenada inicial: $x = -44,095$, $y = -20,207$; coordenada final: $x = -44,1$, $y = -20,211$.

Trecho 2400 – Rio Paraopeba (confluência com córrego sem nome até a confluência com córrego sem nome): **Classe 2**, com coordenada inicial: $x = -44,209$, $y = -20,105$; coordenada final: $x = -44,254$, $y = -20,046$.

Trecho 2401 - Córrego sem nome (nascente até a confluência do Córrego Farofas com o Córrego Farofas): **Classe 1**, com coordenada inicial: $x = -44,263$, $y = -20,118$; coordenada final: $x = -44,258$, $y = -20,118$.

Trecho 2402 - Córrego Farofas (Córrego sem nome até a confluência com o Rio Paraopeba): **Classe 1**, com coordenada inicial: $x = -44,258$, $y = -20,118$; coordenada final: $x = -44,246$, $y = -20,046$.

Trecho 2403 - Córrego sem nome (nascente até a confluência com o Córrego Farofas): **Classe 1**, com coordenada inicial: $x = -44,252$, $y = -20,05$; coordenada final: $x = -44,249$, $y = -20,052$.

Trecho 2404 - Córrego sem nome (nascente até a confluência com o Córrego Farofas): **Classe 1**, com coordenada inicial: $x = -44,256$, $y = -20,057$; coordenada final: $x = -44,249$, $y = -20,052$.

Trecho 2405 - Córrego sem nome (nascente até a confluência com o Córrego sem nome): **Classe 1**, com coordenada inicial: $x = -44,256$, $y = -20,052$; coordenada final: $x = -44,252$, $y = -20,053$.

Trecho 2406 - Córrego sem nome (nascente até a confluência com o Córrego Farofas): **Classe 1**, com coordenada inicial: $x = -44,24$, $y = -20,058$; coordenada final: $x = -44,247$, $y = -20,054$.

Trecho 2407 - Córrego sem nome (nascente até a confluência com o Córrego Farofas): **Classe 1**, com coordenada inicial: $x = -44,252$, $y = -20,058$; coordenada final: $x = -44,248$, $y = -20,056$.

Trecho 2408 - Córrego sem nome (nascente até a confluência com o Córrego Farofas): **Classe 1**, com coordenada inicial: $x = -44,24$, $y = -20,06$; coordenada final: $x = -44,247$, $y = -20,059$.

Trecho 2409 - Córrego sem nome (nascente até a confluência com o Córrego Farofas): **Classe 1**, com coordenada inicial: $x = -44,256$, $y = -20,063$; coordenada final: $x = -44,248$, $y = -20,06$.

Trecho 2410 - Córrego sem nome (nascente até a confluência com o Córrego sem nome): **Classe 1**, com coordenada inicial: $x = -44,256$, $y = -20,059$; coordenada final: $x = -44,253$, $y = -20,06$.

Trecho 2411 - Córrego sem nome (nascente até a confluência com o Córrego Farofas): **Classe 1**, com coordenada inicial: $x = -44,24$, $y = -20,062$; coordenada final: $x = -44,247$, $y = -20,061$.

Trecho 2412 - Córrego sem nome (nascente até a confluência com o Córrego Farofas): **Classe 1**, com coordenada inicial: $x = -44,256$, $y = -20,067$; coordenada final: $x = -44,247$, $y = -20,063$.

Trecho 2413 - Córrego sem nome (nascente até a confluência com o Córrego sem nome): **Classe 1**, com coordenada inicial: $x = -44,253$, $y = -20,07$; coordenada final: $x = -44,248$, $y = -20,063$.

Trecho 2414 - Córrego sem nome (nascente até a confluência com o Córrego sem nome): **Classe 1**, com coordenada inicial: $x = -44,253$, $y = -20,062$; coordenada final: $x = -44,25$, $y = -20,063$.

Trecho 2415 - Córrego sem nome (nascente até a confluência com o Córrego sem nome): **Classe 1**, com coordenada inicial: $x = -44,254$, $y = -20,064$; coordenada final: $x = -44,251$, $y = -20,064$.

Trecho 2416 - Córrego sem nome (nascente até a confluência com o Córrego sem nome): **Classe 1**, com coordenada inicial: $x = -44,255$, $y = -20,064$; coordenada final: $x = -44,253$, $y = -20,066$.

Trecho 2417 - Córrego sem nome (nascente até a confluência com o Córrego Farofas): **Classe 1**, com coordenada inicial: $x = -44,256$, $y = -20,072$; coordenada final: $x = -44,246$, $y = -20,067$.

Trecho 2418 - Córrego sem nome (nascente até a confluência com o Córrego sem nome): **Classe 1**, com coordenada inicial: $x = -44,252$, $y = -20,074$; coordenada final: $x = -44,25$, $y = -20,072$.

Trecho 2419 - Córrego sem nome (nascente até a confluência com o Córrego Farofas): **Classe 1**, com coordenada inicial: $x = -44,24$, $y = -20,065$; coordenada final: $x = -44,243$, $y = -20,068$.

Trecho 2420 - Córrego sem nome (nascente até a confluência com o Córrego Farofas): **Classe 1**, com coordenada inicial: $x = -44,239$, $y = -20,066$; coordenada final: $x = -44,242$, $y = -20,068$.

Trecho 2421 - Córrego sem nome (nascente até a confluência com o Córrego Farofas): **Classe 1**, com coordenada inicial: $x = -44,238$, $y = -20,071$; coordenada final: $x = -44,242$, $y = -20,071$.

Trecho 2422 - Córrego sem nome (nascente até a confluência com o Córrego Farofas): **Classe 1**, com coordenada inicial: $x = -44,238$, $y = -20,073$; coordenada final: $x = -44,242$, $y = -20,072$.

Trecho 2423 - Córrego Elias (nascente até a confluência com o Córrego Farofas): **Classe 1**, com coordenada inicial: $x = -44,252$, $y = -20,121$; coordenada final: $x = -44,243$, $y = -20,073$.

Trecho 2424 - Córrego sem nome (nascente até a confluência com o Córrego Elias): **Classe 1**, com coordenada inicial: $x = -44,236$, $y = -20,076$; coordenada final: $x = -44,24$, $y = -20,077$.

Trecho 2425 - Córrego sem nome (nascente até a confluência com o Córrego Elias): **Classe 1**, com coordenada inicial: $x = -44,234$, $y = -20,088$; coordenada final: $x = -44,24$, $y = -20,078$.

Trecho 2426 - Córrego sem nome (nascente até a confluência com o Córrego sem nome): **Classe 1**, com coordenada inicial: $x = -44,234$, $y = -20,077$; coordenada final: $x = -44,238$, $y = -20,079$.

Trecho 2427 - Córrego sem nome (nascente até a confluência com o Córrego sem nome): **Classe 1**, com coordenada inicial: $x = -44,233$, $y = -20,082$; coordenada final: $x = -44,237$, $y = -20,081$.

Trecho 2428 - Córrego sem nome (nascente até a confluência com o Córrego Elias): **Classe 1**, com coordenada inicial: $x = -44,236$, $y = -20,088$; coordenada final: $x = -44,24$, $y = -20,084$.

Trecho 2429 - Córrego sem nome (nascente até a confluência com o Córrego Elias): **Classe 1**, com coordenada inicial: $x = -44,237$, $y = -20,089$; coordenada final: $x = -44,241$, $y = -20,087$.

Trecho 2430 - Córrego sem nome (nascente até a confluência com o Córrego Elias): **Classe 1**, com coordenada inicial: $x = -44,247$, $y = -20,095$; coordenada final: $x = -44,243$, $y = -20,09$.

Trecho 2431 - Córrego sem nome (nascente até a confluência com o Córrego sem nome): **Classe 1**, com coordenada inicial: $x = -44,247$, $y = -20,092$; coordenada final: $x = -44,245$, $y = -20,091$.

Trecho 2432 - Córrego Taca-taca (nascente até a confluência com o Córrego Elias): **Classe 1**, com coordenada inicial: $x = -44,247$, $y = -20,111$; coordenada final: $x = -44,241$, $y = -20,095$.

Trecho 2433 - Córrego sem nome (nascente até a confluência com o Córrego Taca-taca): **Classe 1**, com coordenada inicial: $x = -44,246$, $y = -20,103$; coordenada final: $x = -44,243$, $y = -20,1$.

Trecho 2434 - Córrego sem nome (nascente até a confluência com o Córrego Taca-taca): **Classe 1**, com coordenada inicial: $x = -44,246$, $y = -20,105$; coordenada final: $x = -44,243$, $y = -20,101$.

Trecho 2435 - Córrego sem nome (nascente até a confluência com o Córrego Taca-taca): **Classe 1**, com coordenada inicial: $x = -44,239$, $y = -20,109$; coordenada final: $x = -44,242$, $y = -20,103$.

Trecho 2436 - Córrego sem nome (nascente até a confluência com o Córrego Elias): **Classe 1**, com coordenada inicial: $x = -44,23$, $y = -20,103$; coordenada final: $x = -44,235$, $y = -20,102$.

Trecho 2437 - Córrego sem nome (nascente até a confluência com o Córrego Elias): **Classe 1**, com coordenada inicial: $x = -44,238$, $y = -20,109$; coordenada final: $x = -44,235$, $y = -20,105$.

Trecho 2438 - Córrego sem nome (nascente até a confluência com o Córrego Elias): **Classe 1**, com coordenada inicial: $x = -44,231$, $y = -20,111$; coordenada final: $x = -44,235$, $y = -20,106$.

Trecho 2439 - Córrego sem nome (nascente até a confluência com o Córrego sem nome): **Classe 1**, com coordenada inicial: $x = -44,23$, $y = -20,106$; coordenada final: $x = -44,235$, $y = -20,106$.

Trecho 2440 - Córrego sem nome (nascente até a confluência com o Córrego sem nome): **Classe 1**, com coordenada inicial: $x = -44,226$, $y = -20,108$; coordenada final: $x = -44,233$, $y = -20,108$.

Trecho 2441 - Córrego sem nome (nascente até a confluência com o Córrego Elias): **Classe 1**, com coordenada inicial: $x = -44,242$, $y = -20,118$; coordenada final: $x = -44,241$, $y = -20,113$.

Trecho 2442 - Córrego sem nome (nascente até a confluência com o Córrego sem nome): **Classe 1**, com coordenada inicial: $x = -44,24$, $y = -20,118$; coordenada final: $x = -44,241$, $y = -20,113$.

Trecho 2443 - Córrego sem nome (nascente até a confluência com o Córrego Elias): **Classe 1**, com coordenada inicial: $x = -44,243$, $y = -20,119$; coordenada final: $x = -44,242$, $y = -20,113$.

Trecho 2444 - Córrego sem nome (nascente até a confluência com o Córrego Elias): **Classe 1**, com coordenada inicial: $x = -44,25$, $y = -20,114$; coordenada final: $x = -44,244$, $y = -20,114$.

Trecho 2445 - Córrego sem nome (nascente até a confluência com o Córrego sem nome): **Classe 1**, com coordenada inicial: $x = -44,249$, $y = -20,112$; coordenada final: $x = -44,246$, $y = -20,114$.

Trecho 2446 - Córrego sem nome (nascente até a confluência com o Córrego Farofas): **Classe 1**, com coordenada inicial: $x = -44,258$, $y = -20,084$; coordenada final: $x = -44,248$, $y = -20,076$.

Trecho 2447 - Córrego sem nome (nascente até a confluência com o Córrego sem nome): **Classe 1**, com coordenada inicial: $x = -44,254$, $y = -20,077$; coordenada final: $x = -44,249$, $y = -20,079$.

Trecho 2448 - Córrego sem nome (nascente até a confluência com o Córrego sem nome): **Classe 1**, com coordenada inicial: $x = -44,258$, $y = -20,079$; coordenada final: $x = -44,253$, $y = -20,081$.

Trecho 2449 - Córrego sem nome (nascente até a confluência com o Córrego Farofas): **Classe 1**, com coordenada inicial: $x = -44,262$, $y = -20,095$; coordenada final: $x = -44,25$, $y = -20,083$.

Trecho 2450 - Córrego sem nome (nascente até a confluência com o Córrego sem nome): **Classe 1**, com coordenada inicial: $x = -44,256$, $y = -20,085$; coordenada final: $x = -44,252$, $y = -20,085$.

Trecho 2451 - Córrego sem nome (nascente até a confluência com o Córrego sem nome): **Classe 1**, com coordenada inicial: $x = -44,256$, $y = -20,086$; coordenada final: $x = -44,253$, $y = -20,087$.

Trecho 2452 - Córrego sem nome (nascente até a confluência com o Córrego Farofas): **Classe 1**, com coordenada inicial: $x = -44,249$, $y = -20,11$; coordenada final: $x = -44,25$, $y = -20,094$.

Trecho 2453 - Córrego sem nome (nascente até a confluência com o Córrego Farofas): **Classe 1**, com coordenada inicial: $x = -44,261$, $y = -20,097$; coordenada final: $x = -44,252$, $y = -20,096$.

Trecho 2454 - Córrego sem nome (nascente até a confluência com o Córrego Farofas): **Classe 1**, com coordenada inicial: $x = -44,267$, $y = -20,116$; coordenada final: $x = -44,254$, $y = -20,1$.

Trecho 2455 - Córrego sem nome (nascente até a confluência com o Córrego sem nome): **Classe 1**, com coordenada inicial: $x = -44,266$, $y = -20,101$; coordenada final: $x = -44,264$, $y = -20,101$.

Trecho 2456 - Córrego sem nome (nascente até a confluência com o Córrego sem nome): **Classe 1**, com coordenada inicial: $x = -44,268$, $y = -20,11$; coordenada final: $x = -44,265$, $y = -20,106$.

Trecho 2457 - Córrego sem nome (nascente até a confluência com o Córrego Farofas): **Classe 1**, com coordenada inicial: $x = -44,263$, $y = -20,11$; coordenada final: $x = -44,254$, $y = -20,103$.

Trecho 2458 - Córrego sem nome (nascente até a confluência com o Córrego sem nome): **Classe 1**, com coordenada inicial: $x = -44,263$, $y = -20,106$; coordenada final: $x = -44,26$, $y = -20,107$.

Trecho 2459 - Córrego sem nome (nascente até a confluência com o Córrego Farofas): **Classe 1**, com coordenada inicial: $x = -44,25$, $y = -20,111$; coordenada final: $x = -44,254$, $y = -20,109$.

Trecho 2460 - Córrego sem nome (nascente até a confluência com o Córrego Farofas): **Classe 1**, com coordenada inicial: $x = -44,257$, $y = -20,111$; coordenada final: $x = -44,254$, $y = -20,109$.

Trecho 2461 - Córrego sem nome (nascente até a confluência com o Córrego Farofas): **Classe 1**, com coordenada inicial: $x = -44,251$, $y = -20,112$; coordenada final: $x = -44,254$, $y = -20,111$.

Trecho 2462 - Córrego sem nome (nascente até a confluência com o Córrego Farofas): **Classe 1**, com coordenada inicial: $x = -44,252$, $y = -20,117$; coordenada final: $x = -44,255$, $y = -20,112$.

Trecho 2463 - Córrego sem nome (nascente até a confluência com o Córrego Farofas): **Classe 1**, com coordenada inicial: $x = -44,262$, $y = -20,112$; coordenada final: $x = -44,257$, $y = -20,113$.

Trecho 2464 - Córrego sem nome (nascente até a confluência com o Córrego Farofas): **Classe 1**, com coordenada inicial: $x = -44,261$, $y = -20,114$; coordenada final: $x = -44,258$, $y = -20,113$.

Trecho 2465 - Córrego Farofas (nascente até a confluência com o Córrego sem nome): **Classe 1**, com coordenada inicial: $x = -44,257$, $y = -20,121$; coordenada final: $x = -44,258$, $y = -20,118$.

Trecho 2466 - Córrego Goiabeira (Córrego sem nome até a confluência com o Rio Paraopeba): **Classe 4**, com coordenada inicial: $x = -44,232$, $y = -20,033$; coordenada final: $x = -44,235$, $y = -20,038$.

Trecho 2467 - Córrego Lava-pé (Córrego sem nome até a confluência com o Córrego Bandeirinha): **Classe 4**, com coordenada inicial: $x = -44,189$, $y = -19,988$; coordenada final: $x = -44,179$, $y = -20,01$.

Trecho 2468 - Córrego Santo Antônio (Córrego sem nome até a confluência com o Córrego sem nome): **Classe 4**, com coordenada inicial: $x = -44,146$, $y = -19,96$; coordenada final: $x = -44,156$, $y = -19,966$.

Trecho 2469 - Córrego Santo Antônio (Córrego sem nome até a confluência com o Córrego sem nome): **Classe 3**, com coordenada inicial: $x = -44,156$, $y = -19,966$; coordenada final: $x = -44,16$, $y = -19,974$.

Trecho 2470 - Córrego sem nome (nascente até a confluência do Córrego Rola-moça com o Córrego Rola-moça): **Classe Classe Especial**, com coordenada inicial: $x = -44,025$, $y = -20,058$; coordenada final: $x = -44,031$, $y = -20,046$. **Classe mandatória para unidade de conservação.**

Trecho 2471 - Córrego Rola-moça (Córrego sem nome até a confluência com o Córrego sem nome): **Classe Classe Especial**, com coordenada inicial: $x = -44,031$, $y = -20,046$; coordenada final: $x = -44,034$, $y = -20,044$. **Classe mandatória para unidade de conservação.**

Trecho 2472 - Córrego Rola-moça (Córrego sem nome até a confluência do Córrego Barreirinho com o Córrego Barreirinho): **Classe 1**, com coordenada inicial: $x = -44,034$, $y = -20,044$; coordenada final: $x = -44,049$, $y = -20,029$.

Trecho 2473 - Córrego Barreirinho (Córrego Rola-moça até a confluência do Ribeirão Ibirité com o Ribeirão Ibirité): **Classe 1**, com coordenada inicial: $x = -44,049$, $y = -20,029$; coordenada final: $x = -44,057$, $y = -20,02$.

Trecho 2474 - Ribeirão Ibirité (Córrego sem nome até a confluência do Córrego sem nome com o Ribeirão Sarzedo): **Classe 3**, com coordenada inicial: $x = -44,1$, $y = -20,01$; coordenada final: $x = -44,143$, $y = -20,019$.

Trecho 2475 - Ribeirão Sarzedo (confluência do Córrego sem nome com o Ribeirão Ibirité até a confluência com o Rio Paraopeba): **Classe 3**, com coordenada inicial: $x = -44,143$, $y = -20,019$; coordenada final: $x = -44,197$, $y = -20,052$.

Trecho 2476 - Ribeirão Capão Grande (nascente até a confluência com o Córrego sem nome): **Classe Classe Especial**, com coordenada inicial: $x = -44,164$, $y = -20,096$; coordenada final: $x = -44,176$, $y = -20,089$.

Trecho 2477 - Ribeirão Capão Grande (Córrego sem nome até a confluência com o Ribeirão Sarzedo): **Classe 1**, com coordenada inicial: $x = -44,176$, $y = -20,089$; coordenada final: $x = -44,196$, $y = -20,052$.

Trecho 2478 - Córrego sem nome (nascente até a confluência com o Ribeirão Capão Grande): **Classe 1**, com coordenada inicial: $x = -44,176$, $y = -20,077$; coordenada final: $x = -44,179$, $y = -20,067$.

Trecho 2479 - Córrego sem nome (nascente até a confluência com o Córrego sem nome): **Classe 1**, com coordenada inicial: $x = -44,173$, $y = -20,069$; coordenada final: $x = -44,178$, $y = -20,069$.

Trecho 2480 - Córrego sem nome (nascente até a confluência com o Córrego sem nome): **Classe 1**, com coordenada inicial: $x = -44,172$, $y = -20,071$; coordenada final: $x = -44,177$, $y = -20,071$.

Trecho 2481 - Córrego sem nome (nascente até a confluência com o Ribeirão Capão Grande): **Classe 1**, com coordenada inicial: $x = -44,178$, $y = -20,079$; coordenada final: $x = -44,182$, $y = -20,073$.

Trecho 2482 - Córrego sem nome (nascente até a confluência com o Ribeirão Capão Grande): **Classe 1**, com coordenada inicial: $x = -44,189$, $y = -20,083$; coordenada final: $x = -44,182$, $y = -20,074$.

Trecho 2483 - Córrego sem nome (nascente até a confluência com o Ribeirão Capão Grande): **Classe 1**, com coordenada inicial: $x = -44,187$, $y = -20,083$; coordenada final: $x = -44,183$, $y = -20,078$.

Trecho 2484 - Córrego sem nome (nascente até a confluência com o Ribeirão Capão Grande): **Classe 1**, com coordenada inicial: $x = -44,187$, $y = -20,086$; coordenada final: $x = -44,182$, $y = -20,081$.

Trecho 2485 - Córrego sem nome (nascente até a confluência com o Córrego sem nome): **Classe 1**, com coordenada inicial: $x = -44,18$, $y = -20,091$; coordenada final: $x = -44,184$, $y = -20,084$.

Trecho 2486 - Córrego sem nome (nascente até a confluência do Ribeirão Capão Grande com o Ribeirão Capão Grande): **Classe Classe Especial**, com coordenada inicial: $x = -44,177$, $y = -20,094$; coordenada final: $x = -44,176$, $y = -20,089$.

Trecho 2487 - Córrego sem nome (nascente até a confluência com o Ribeirão Capão Grande): **Classe Classe Especial**, com coordenada inicial: $x = -44,176$, $y = -20,094$; coordenada final: $x = -44,173$, $y = -20,092$.

Trecho 2488 - Córrego sem nome (nascente até a confluência com o Ribeirão Capão Grande): **Classe Classe Especial**, com coordenada inicial: $x = -44,175$, $y = -20,097$; coordenada final: $x = -44,172$, $y = -20,095$.

Trecho 2489 - Córrego Campo Belo (nascente até a confluência com o Córrego sem nome): **Classe Classe Especial**, com coordenada inicial: $x = -44,162$, $y = -20,092$; coordenada final: $x = -44,165$, $y = -20,082$.

Trecho 2490 - Córrego Campo Belo (Córrego sem nome até a confluência com o Ribeirão Sarzedo): **Classe 1**, com coordenada inicial: $x = -44,165$, $y = -20,082$; coordenada final: $x = -44,183$, $y = -20,049$.

Trecho 2491 - Córrego sem nome (nascente até a confluência com o Córrego Campo Belo): **Classe 1**, com coordenada inicial: $x = -44,179$, $y = -20,063$; coordenada final: $x = -44,175$, $y = -20,059$.

Trecho 2492 - Córrego sem nome (nascente até a confluência com o Córrego Campo Belo): **Classe 1**, com coordenada inicial: $x = -44,173$, $y = -20,067$; coordenada final: $x = -44,174$, $y = -20,059$.

Trecho 2493 - Córrego sem nome (nascente até a confluência com o Córrego Campo Belo): **Classe 1**, com coordenada inicial: $x = -44,172$, $y = -20,068$; coordenada final: $x = -44,17$, $y = -20,061$.

Trecho 2494 - Córrego sem nome (nascente até a confluência com o Córrego Campo Belo): **Classe 1**, com coordenada inicial: $x = -44,163$, $y = -20,067$; coordenada final: $x = -44,167$, $y = -20,068$.

Trecho 2495 - Córrego sem nome (nascente até a confluência com o Córrego Campo Belo): **Classe 1**, com coordenada inicial: $x = -44,163$, $y = -20,074$; coordenada final: $x = -44,167$, $y = -20,069$.

Trecho 2496 - Córrego sem nome (nascente até a confluência com o Córrego Campo Belo): **Classe 1**, com coordenada inicial: $x = -44,165$, $y = -20,078$; coordenada final: $x = -44,167$, $y = -20,071$.

Trecho 2497 - Córrego sem nome (nascente até a confluência do Córrego sem nome com o Córrego sem nome): **Classe 1**, com coordenada inicial: $x = -44,174$, $y = -20,086$; coordenada final: $x = -44,171$, $y = -20,078$.

Trecho 2498 - Córrego sem nome (confluência do Córrego sem nome com o Córrego sem nome até a confluência com o Córrego Campo Belo): **Classe 1**, com coordenada inicial: $x = -44,171$, $y = -20,078$; coordenada final: $x = -44,17$, $y = -20,076$.

Trecho 2499 - Córrego sem nome (nascente até a confluência do Córrego sem nome com o Córrego sem nome): **Classe 1**, com coordenada inicial: $x = -44,172$, $y = -20,086$; coordenada final: $x = -44,171$, $y = -20,078$.

Trecho 2500 - Córrego sem nome (nascente até a confluência do Córrego sem nome com o Córrego sem nome): **Classe 1**, com coordenada inicial: $x = -44,177$, $y = -20,08$; coordenada final: $x = -44,171$, $y = -20,078$.

Trecho 2501 - Córrego sem nome (nascente até a confluência do Córrego sem nome com o Córrego sem nome): **Classe 1**, com coordenada inicial: $x = -44,171$, $y = -20,087$; coordenada final: $x = -44,165$, $y = -20,083$.

Trecho 2502 - Córrego sem nome (nascente até a confluência do Córrego sem nome com o Córrego sem nome): **Classe 1**, com coordenada inicial: $x = -44,167$, $y = -20,089$; coordenada final: $x = -44,165$, $y = -20,083$.

Trecho 2503 - Córrego sem nome (nascente até a confluência com o Córrego Campo Belo): **Classe Especial**, com coordenada inicial: $x = -44,165$, $y = -20,091$; coordenada final: $x = -44,163$, $y = -20,087$.

Trecho 2504 - Córrego Corredor (nascente até a confluência do Córrego Lambari com o Córrego sem nome): **Classe 1**, com coordenada inicial: $x = -44,131$, $y = -20,098$; coordenada final: $x = -44,153$, $y = -20,057$.

Trecho 2505 - Córrego Lambari (confluência do Córrego Corredor com o Córrego sem nome até a confluência com o Ribeirão Sarzedo): **Classe 1**, com coordenada inicial: $x = -44,153$, $y = -20,057$; coordenada final: $x = -44,182$, $y = -20,047$.

Trecho 2506 - Córrego sem nome (nascente até a confluência com o Córrego Lambari): **Classe 1**, com coordenada inicial: $x = -44,153$, $y = -20,05$; coordenada final: $x = -44,176$, $y = -20,048$.

Trecho 2507 - Córrego sem nome (nascente até a confluência com o Córrego sem nome): **Classe 1**, com coordenada inicial: $x = -44,155$, $y = -20,045$; coordenada final: $x = -44,157$, $y = -20,048$.

Trecho 2508 - Córrego sem nome (nascente até a confluência com o Córrego Lambari): **Classe 1**, com coordenada inicial: $x = -44,172$, $y = -20,056$; coordenada final: $x = -44,172$, $y = -20,051$.

Trecho 2509 - Córrego sem nome (nascente até a confluência com o Córrego Lambari): **Classe 1**, com coordenada inicial: $x = -44,17$, $y = -20,056$; coordenada final: $x = -44,171$, $y = -20,051$.

Trecho 2510 - Córrego das Pedras (nascente até a confluência com o Córrego Lambari): **Classe 1**, com coordenada inicial: $x = -44,159$, $y = -20,089$; coordenada final: $x = -44,16$, $y = -20,054$.

Trecho 2511 - Córrego sem nome (nascente até a confluência com o Córrego Lambari): **Classe 1**, com coordenada inicial: $x = -44,157$, $y = -20,05$; coordenada final: $x = -44,159$, $y = -20,054$.

Trecho 2512 - Córrego sem nome (nascente até a confluência do Córrego Corredor com o Córrego Lambari): **Classe 1**, com coordenada inicial: $x = -44,135$, $y = -20,092$; coordenada final: $x = -44,153$, $y = -20,057$.

Trecho 2513 - Córrego sem nome (nascente até a confluência com o Córrego sem nome): **Classe 1**, com coordenada inicial: $x = -44,15$, $y = -20,052$; coordenada final: $x = -44,151$, $y = -20,057$.

Trecho 2514 - Córrego sem nome (nascente até a confluência com o Córrego sem nome): **Classe 1**, com coordenada inicial: $x = -44,143$, $y = -20,056$; coordenada final: $x = -44,148$, $y = -20,058$.

Trecho 2515 - Córrego sem nome (nascente até a confluência com o Córrego sem nome): **Classe 1**, com coordenada inicial: $x = -44,139$, $y = -20,057$; coordenada final: $x = -44,144$, $y = -20,062$.

Trecho 2516 - Córrego sem nome (nascente até a confluência com o Córrego sem nome): **Classe 1**, com coordenada inicial: $x = -44,136$, $y = -20,058$; coordenada final: $x = -44,142$, $y = -20,063$.

Trecho 2517 - Córrego sem nome (nascente até a confluência com o Córrego sem nome): **Classe 1**, com coordenada inicial: $x = -44,136$, $y = -20,067$; coordenada final: $x = -44,139$, $y = -20,063$.

Trecho 2518 - Córrego sem nome (nascente até a confluência com o Córrego sem nome): **Classe 1**, com coordenada inicial: $x = -44,135$, $y = -20,079$; coordenada final: $x = -44,143$, $y = -20,063$.

Trecho 2519 - Córrego sem nome (nascente até a confluência com o Córrego sem nome): **Classe 1**, com coordenada inicial: $x = -44,149$, $y = -20,073$; coordenada final: $x = -44,145$, $y = -20,07$.

Trecho 2520 - Córrego sem nome (nascente até a confluência com o Córrego sem nome): **Classe 1**, com coordenada inicial: $x = -44,148$, $y = -20,077$; coordenada final: $x = -44,145$, $y = -20,073$.

Trecho 2521 - Córrego sem nome (nascente até a confluência com o Córrego sem nome): **Classe 1**, com coordenada inicial: $x = -44,146$, $y = -20,085$; coordenada final: $x = -44,144$, $y = -20,075$.

Trecho 2522 - Córrego sem nome (nascente até a confluência com o Córrego sem nome): **Classe 1**, com coordenada inicial: $x = -44,136$, $y = -20,089$; coordenada final: $x = -44,14$, $y = -20,08$.

Trecho 2523 - Córrego sem nome (nascente até a confluência com o Córrego Corredor): **Classe 1**, com coordenada inicial: $x = -44,154$, $y = -20,077$; coordenada final: $x = -44,153$, $y = -20,073$.

Trecho 2524 - Córrego sem nome (nascente até a confluência com o Córrego Corredor): **Classe 1**, com coordenada inicial: $x = -44,16$, $y = -20,096$; coordenada final: $x = -44,151$, $y = -20,081$.

Trecho 2525 - Córrego sem nome (nascente até a confluência com o Córrego Corredor): **Classe 1**, com coordenada inicial: $x = -44,151$, $y = -20,094$; coordenada final: $x = -44,149$, $y = -20,084$.

Trecho 2526 - Córrego sem nome (nascente até a confluência com o Córrego Corredor): **Classe 1**, com coordenada inicial: $x = -44,139$, $y = -20,093$; coordenada final: $x = -44,144$, $y = -20,093$.

Trecho 2527 - Córrego sem nome (nascente até a confluência com o Córrego Corredor): **Classe 1**, com coordenada inicial: $x = -44,154$, $y = -20,099$; coordenada final: $x = -44,144$, $y = -20,094$.

Trecho 2528 - Córrego sem nome (nascente até a confluência com o Córrego sem nome): **Classe 1**, com coordenada inicial: $x = -44,142$, $y = -20,101$; coordenada final: $x = -44,144$, $y = -20,096$.

Trecho 2529 - Córrego do Engenho Seco (nascente até a confluência com o Córrego sem nome): **Classe Classe Especial**, com coordenada inicial: $x = -44,126$, $y = -20,096$; coordenada final: $x = -44,121$, $y = -20,095$.

Trecho 2530 - Córrego da Boa Esperança (Córrego do Engenho Seco até a confluência do Córrego Capão da Serra com o Córrego Capão da Serra): **Classe 1**, com coordenada inicial: $x = -44,115$, $y = -20,062$; coordenada final: $x = -44,121$, $y = -20,052$.

Trecho 2531 - Córrego Capão da Serra (Córrego da Boa Esperança até a confluência com o Ribeirão Sarzedo): **Classe 1**, com coordenada inicial: $x = -44,121$, $y = -20,052$; coordenada final: $x = -44,153$, $y = -20,029$.

Trecho 2532 - Córrego sem nome (nascente até a confluência com o Córrego Capão da Serra): **Classe 1**, com coordenada inicial: $x = -44,138$, $y = -20,056$; coordenada final: $x = -44,137$, $y = -20,038$.

Trecho 2533 - Córrego sem nome (nascente até a confluência com o Córrego sem nome): **Classe 1**, com coordenada inicial: $x = -44,143$, $y = -20,045$; coordenada final: $x = -44,139$, $y = -20,044$.

Trecho 2534 - Córrego sem nome (nascente até a confluência com o Córrego sem nome): **Classe 1**, com coordenada inicial: $x = -44,146$, $y = -20,053$; coordenada final: $x =$

= -44,143, y = -20,051.

Trecho 2535 - Córrego sem nome (nascente até a confluência com o Córrego Capão da Serra): **Classe 1**, com coordenada inicial: x = -44,129, y = -20,037; coordenada final: x = -44,133, y = -20,039.

Trecho 2536 - Córrego sem nome (nascente até a confluência com o Córrego Capão da Serra): **Classe 1**, com coordenada inicial: x = -44,127, y = -20,092; coordenada final: x = -44,13, y = -20,043.

Trecho 2537 - Córrego sem nome (nascente até a confluência com o Córrego sem nome): **Classe 1**, com coordenada inicial: x = -44,137, y = -20,048; coordenada final: x = -44,131, y = -20,045.

Trecho 2538 - Córrego sem nome (nascente até a confluência com o Córrego sem nome): **Classe 1**, com coordenada inicial: x = -44,135, y = -20,051; coordenada final: x = -44,13, y = -20,049.

Trecho 2539 - Córrego sem nome (nascente até a confluência com o Córrego sem nome): **Classe 1**, com coordenada inicial: x = -44,126, y = -20,054; coordenada final: x = -44,129, y = -20,052.

Trecho 2540 - Córrego sem nome (nascente até a confluência com o Córrego sem nome): **Classe 1**, com coordenada inicial: x = -44,136, y = -20,053; coordenada final: x = -44,129, y = -20,054.

Trecho 2541 - Córrego sem nome (nascente até a confluência com o Córrego sem nome): **Classe 1**, com coordenada inicial: x = -44,131, y = -20,06; coordenada final: x = -44,129, y = -20,059.

Trecho 2542 - Córrego sem nome (nascente até a confluência com o Córrego sem nome): **Classe 1**, com coordenada inicial: x = -44,124, y = -20,061; coordenada final: x = -44,128, y = -20,061.

Trecho 2543 - Córrego sem nome (nascente até a confluência com o Córrego sem nome): **Classe 1**, com coordenada inicial: x = -44,126, y = -20,068; coordenada final: x = -44,127, y = -20,064.

Trecho 2544 - Córrego sem nome (nascente até a confluência com o Córrego sem nome): **Classe 1**, com coordenada inicial: x = -44,128, y = -20,071; coordenada final: x = -44,128, y = -20,064.

Trecho 2545 - Córrego sem nome (nascente até a confluência com o Córrego sem

nome): **Classe 1**, com coordenada inicial: $x = -44,133$, $y = -20,077$; coordenada final: $x = -44,131$, $y = -20,072$.

Trecho 2546 - Córrego sem nome (nascente até a confluência com o Córrego sem nome): **Classe 1**, com coordenada inicial: $x = -44,133$, $y = -20,08$; coordenada final: $x = -44,129$, $y = -20,078$.

Trecho 2547 - Córrego sem nome (nascente até a confluência com o Córrego sem nome): **Classe 1**, com coordenada inicial: $x = -44,133$, $y = -20,082$; coordenada final: $x = -44,13$, $y = -20,08$.

Trecho 2548 - Córrego sem nome (nascente até a confluência com o Córrego sem nome): **Classe 1**, com coordenada inicial: $x = -44,133$, $y = -20,09$; coordenada final: $x = -44,129$, $y = -20,083$.

Trecho 2549 - Córrego sem nome (nascente até a confluência com o Córrego sem nome): **Classe 1**, com coordenada inicial: $x = -44,13$, $y = -20,091$; coordenada final: $x = -44,128$, $y = -20,086$.

Trecho 2550 - Córrego sem nome (nascente até a confluência com o Córrego Capão da Serra): **Classe 1**, com coordenada inicial: $x = -44,125$, $y = -20,042$; coordenada final: $x = -44,128$, $y = -20,043$.

Trecho 2551 - Córrego sem nome (nascente até a confluência com o Córrego Capão da Serra): **Classe 1**, com coordenada inicial: $x = -44,121$, $y = -20,042$; coordenada final: $x = -44,124$, $y = -20,047$.

Trecho 2552 - Córrego sem nome (nascente até a confluência com o Córrego sem nome): **Classe 1**, com coordenada inicial: $x = -44,127$, $y = -20,044$; coordenada final: $x = -44,122$, $y = -20,045$.

Trecho 2553 - Córrego sem nome (nascente até a confluência com o Córrego Capão da Serra): **Classe 1**, com coordenada inicial: $x = -44,112$, $y = -20,048$; coordenada final: $x = -44,123$, $y = -20,048$.

Trecho 2554 - Córrego sem nome (nascente até a confluência com o Córrego sem nome): **Classe 1**, com coordenada inicial: $x = -44,113$, $y = -20,049$; coordenada final: $x = -44,116$, $y = -20,048$.

Trecho 2555 - Córrego sem nome (nascente até a confluência do Córrego Capão da Serra com o Córrego Capão da Serra): **Classe 1**, com coordenada inicial: $x = -44,082$, $y = -20,088$; coordenada final: $x = -44,079$, $y = -20,075$.

Trecho 2556 - Córrego Capão da Serra (Córrego sem nome até a confluência com o Córrego da Boa Esperança): **Classe 1**, com coordenada inicial: $x = -44,079$, $y = -20,075$; coordenada final: $x = -44,121$, $y = -20,052$.

Trecho 2557 - Córrego sem nome (nascente até a confluência com o Córrego Capão da Serra): **Classe 1**, com coordenada inicial: $x = -44,094$, $y = -20,043$; coordenada final: $x = -44,113$, $y = -20,053$.

Trecho 2558 - Córrego sem nome (nascente até a confluência com o Córrego sem nome): **Classe 1**, com coordenada inicial: $x = -44,113$, $y = -20,046$; coordenada final: $x = -44,109$, $y = -20,051$.

Trecho 2559 - Córrego sem nome (nascente até a confluência com o Córrego sem nome): **Classe 1**, com coordenada inicial: $x = -44,11$, $y = -20,04$; coordenada final: $x = -44,106$, $y = -20,048$.

Trecho 2560 - Córrego sem nome (nascente até a confluência com o Córrego sem nome): **Classe 1**, com coordenada inicial: $x = -44,111$, $y = -20,043$; coordenada final: $x = -44,106$, $y = -20,046$.

Trecho 2561 - Córrego sem nome (nascente até a confluência com o Córrego sem nome): **Classe 1**, com coordenada inicial: $x = -44,102$, $y = -20,041$; coordenada final: $x = -44,106$, $y = -20,043$.

Trecho 2562 - Córrego sem nome (nascente até a confluência com o Córrego sem nome): **Classe 1**, com coordenada inicial: $x = -44,093$, $y = -20,047$; coordenada final: $x = -44,102$, $y = -20,046$.

Trecho 2563 - Córrego sem nome (nascente até a confluência com o Córrego sem nome): **Classe 1**, com coordenada inicial: $x = -44,097$, $y = -20,05$; coordenada final: $x = -44,099$, $y = -20,048$.

Trecho 2564 - Córrego sem nome (nascente até a confluência com o Córrego Capão da Serra): **Classe 1**, com coordenada inicial: $x = -44,108$, $y = -20,061$; coordenada final: $x = -44,11$, $y = -20,058$.

Trecho 2565 - Córrego sem nome (nascente até a confluência com o Córrego Capão da Serra): **Classe 1**, com coordenada inicial: $x = -44,09$, $y = -20,056$; coordenada final: $x = -44,107$, $y = -20,055$.

Trecho 2566 - Córrego sem nome (nascente até a confluência com o Córrego sem nome): **Classe 1**, com coordenada inicial: $x = -44,094$, $y = -20,052$; coordenada final: $x = -44,102$, $y = -20,054$.

Trecho 2567 - Córrego sem nome (nascente até a confluência com o Córrego sem nome): **Classe 1**, com coordenada inicial: $x = -44,097$, $y = -20,054$; coordenada final: $x = -44,1$, $y = -20,053$.

Trecho 2568 - Córrego sem nome (nascente até a confluência com o Córrego sem nome): **Classe 1**, com coordenada inicial: $x = -44,091$, $y = -20,06$; coordenada final: $x = -44,097$, $y = -20,058$.

Trecho 2569 - Córrego sem nome (nascente até a confluência com o Córrego sem nome): **Classe 1**, com coordenada inicial: $x = -44,094$, $y = -20,053$; coordenada final: $x = -44,094$, $y = -20,057$.

Trecho 2570 - Córrego sem nome (nascente até a confluência com o Córrego Capão da Serra): **Classe 1**, com coordenada inicial: $x = -44,104$, $y = -20,065$; coordenada final: $x = -44,102$, $y = -20,063$.

Trecho 2571 - Córrego sem nome (nascente até a confluência com o Córrego Capão da Serra): **Classe 1**, com coordenada inicial: $x = -44,099$, $y = -20,078$; coordenada final: $x = -44,102$, $y = -20,063$.

Trecho 2572 - Córrego sem nome (nascente até a confluência com o Córrego sem nome): **Classe 1**, com coordenada inicial: $x = -44,095$, $y = -20,07$; coordenada final: $x = -44,098$, $y = -20,069$.

Trecho 2573 - Córrego sem nome (nascente até a confluência com o Córrego sem nome): **Classe 1**, com coordenada inicial: $x = -44,1$, $y = -20,075$; coordenada final: $x = -44,098$, $y = -20,07$.

Trecho 2574 - Córrego sem nome (nascente até a confluência com o Córrego Capão da Serra): **Classe 1**, com coordenada inicial: $x = -44,085$, $y = -20,065$; coordenada final: $x = -44,099$, $y = -20,063$.

Trecho 2575 - Córrego sem nome (nascente até a confluência com o Córrego Capão da Serra): **Classe 1**, com coordenada inicial: $x = -44,094$, $y = -20,071$; coordenada final: $x = -44,091$, $y = -20,068$.

Trecho 2576 - Córrego sem nome (nascente até a confluência com o Córrego Capão da Serra): **Classe 1**, com coordenada inicial: $x = -44,085$, $y = -20,066$; coordenada final: $x = -44,09$, $y = -20,068$.

Trecho 2577 - Córrego sem nome (nascente até a confluência com o Córrego Capão da Serra): **Classe 1**, com coordenada inicial: $x = -44,077$, $y = -20,067$; coordenada final: $x = -44,089$, $y = -20,069$.

Trecho 2578 - Córrego sem nome (nascente até a confluência com o Córrego Capão da Serra): **Classe 1**, com coordenada inicial: $x = -44,093$, $y = -20,082$; coordenada final: $x = -44,089$, $y = -20,071$.

Trecho 2579 - Córrego sem nome (nascente até a confluência com o Córrego Capão da Serra): **Classe 1**, com coordenada inicial: $x = -44,084$, $y = -20,08$; coordenada final: $x = -44,085$, $y = -20,072$.

Trecho 2580 - Córrego sem nome (nascente até a confluência com o Córrego sem nome): **Classe 1**, com coordenada inicial: $x = -44,082$, $y = -20,078$; coordenada final: $x = -44,085$, $y = -20,074$.

Trecho 2581 - Córrego sem nome (nascente até a confluência com o Córrego Capão da Serra): **Classe 1**, com coordenada inicial: $x = -44,075$, $y = -20,069$; coordenada final: $x = -44,083$, $y = -20,072$.

Trecho 2582 - Córrego Capão da Serra (nascente até a confluência com o Córrego sem nome): **Classe 1**, com coordenada inicial: $x = -44,067$, $y = -20,082$; coordenada final: $x = -44,079$, $y = -20,075$.

Trecho 2583 - Córrego sem nome (nascente até a confluência com o Córrego Capão da Serra): **Classe 1**, com coordenada inicial: $x = -44,071$, $y = -20,082$; coordenada final: $x = -44,076$, $y = -20,076$.

Trecho 2584 - Córrego sem nome (nascente até a confluência com o Córrego Capão da Serra): **Classe 1**, com coordenada inicial: $x = -44,07$, $y = -20,072$; coordenada final: $x = -44,073$, $y = -20,076$.

Trecho 2585 - Córrego sem nome (nascente até a confluência com o Córrego Capão da Serra): **Classe 1**, com coordenada inicial: $x = -44,066$, $y = -20,077$; coordenada final: $x = -44,071$, $y = -20,077$.

Trecho 2586 - Córrego sem nome (nascente até a confluência com o Córrego Capão da Serra): **Classe 1**, com coordenada inicial: $x = -44,069$, $y = -20,082$; coordenada final: $x = -44,07$, $y = -20,079$.

Trecho 2587 - Córrego sem nome (nascente até a confluência com o Córrego sem nome): **Classe 1**, com coordenada inicial: $x = -44,073$, $y = -20,083$; coordenada final: $x = -44,077$, $y = -20,079$.

Trecho 2588 - Córrego sem nome (nascente até a confluência com o Córrego sem nome): **Classe 1**, com coordenada inicial: $x = -44,076$, $y = -20,085$; coordenada final: $x = -44,077$, $y = -20,08$.

Trecho 2589 - Córrego sem nome (nascente até a confluência com o Córrego sem nome): **Classe 1**, com coordenada inicial: $x = -44,084$, $y = -20,082$; coordenada final: $x = -44,079$, $y = -20,081$.

Trecho 2590 - Córrego sem nome (nascente até a confluência com o Córrego da Boa Esperança): **Classe 1**, com coordenada inicial: $x = -44,126$, $y = -20,056$; coordenada final: $x = -44,122$, $y = -20,056$.

Trecho 2591 - Córrego Malongo (nascente até a confluência com o Córrego da Boa Esperança): **Classe 1**, com coordenada inicial: $x = -44,118$, $y = -20,083$; coordenada final: $x = -44,119$, $y = -20,061$.

Trecho 2592 - Córrego sem nome (nascente até a confluência com o Córrego Malongo): **Classe 1**, com coordenada inicial: $x = -44,119$, $y = -20,069$; coordenada final: $x = -44,121$, $y = -20,063$.

Trecho 2593 - Córrego sem nome (nascente até a confluência com o Córrego Malongo): **Classe 1**, com coordenada inicial: $x = -44,127$, $y = -20,071$; coordenada final: $x = -44,123$, $y = -20,069$.

Trecho 2594 - Córrego sem nome (nascente até a confluência com o Córrego Malongo): **Classe 1**, com coordenada inicial: $x = -44,12$, $y = -20,082$; coordenada final: $x = -44,122$, $y = -20,072$.

Trecho 2595 - Córrego sem nome (nascente até a confluência com o Córrego sem nome): **Classe 1**, com coordenada inicial: $x = -44,117$, $y = -20,074$; coordenada final: $x = -44,122$, $y = -20,073$.

Trecho 2596 - Córrego sem nome (nascente até a confluência com o Córrego Malongo): **Classe 1**, com coordenada inicial: $x = -44,128$, $y = -20,074$; coordenada final: $x = -44,123$, $y = -20,073$.

Trecho 2597 - Córrego sem nome (nascente até a confluência com o Córrego Malongo): **Classe 1**, com coordenada inicial: $x = -44,127$, $y = -20,076$; coordenada final: $x = -44,124$, $y = -20,075$.

Trecho 2598 - Córrego sem nome (nascente até a confluência com o Córrego Malongo): **Classe 1**, com coordenada inicial: $x = -44,127$, $y = -20,082$; coordenada final: $x = -44,124$, $y = -20,078$.

Trecho 2599 - Córrego sem nome (nascente até a confluência com o Córrego Malongo): **Classe 1**, com coordenada inicial: $x = -44,126$, $y = -20,087$; coordenada final: $x = -44,123$, $y = -20,082$.

Trecho 2600 - Córrego sem nome (nascente até a confluência com o Córrego Malongo): **Classe 1**, com coordenada inicial: $x = -44,125$, $y = -20,087$; coordenada final: $x = -44,122$, $y = -20,083$.

Trecho 2601 - Córrego sem nome (nascente até a confluência com o Córrego Malongo): **Classe 1**, com coordenada inicial: $x = -44,12$, $y = -20,088$; coordenada final: $x = -44,121$, $y = -20,083$.

Trecho 2602 - Córrego sem nome (nascente até a confluência com o Córrego da Boa Esperança): **Classe 1**, com coordenada inicial: $x = -44,118$, $y = -20,071$; coordenada final: $x = -44,118$, $y = -20,061$.

Trecho 2603 - Córrego sem nome (nascente até a confluência do Córrego da Boa Esperança com o Córrego da Boa Esperança): **Classe 1**, com coordenada inicial: $x = -44,083$, $y = -20,086$; coordenada final: $x = -44,098$, $y = -20,084$.

Trecho 2604 - Córrego da Boa Esperança (Córrego sem nome até a confluência com o Córrego do Engenho Seco): **Classe 1**, com coordenada inicial: $x = -44,098$, $y = -20,084$; coordenada final: $x = -44,115$, $y = -20,062$.

Trecho 2605 - Córrego sem nome (nascente até a confluência com o Córrego da Boa Esperança): **Classe 1**, com coordenada inicial: $x = -44,098$, $y = -20,094$; coordenada final: $x = -44,103$, $y = -20,081$.

Trecho 2606 - Córrego sem nome (nascente até a confluência com o Córrego sem nome): **Classe 1**, com coordenada inicial: $x = -44,091$, $y = -20,094$; coordenada final: $x = -44,102$, $y = -20,083$.

Trecho 2607 - Córrego sem nome (nascente até a confluência com o Córrego sem nome): **Classe 1**, com coordenada inicial: $x = -44,105$, $y = -20,092$; coordenada final: $x = -44,101$, $y = -20,088$.

Trecho 2608 - Córrego sem nome (nascente até a confluência com o Córrego sem nome): **Classe 1**, com coordenada inicial: $x = -44,104$, $y = -20,095$; coordenada final: $x = -44,1$, $y = -20,091$.

Trecho 2609 - Córrego da Boa Esperança (nascente até a confluência com o Córrego sem nome): **Classe 1**, com coordenada inicial: $x = -44,088$, $y = -20,092$; coordenada final: $x = -44,098$, $y = -20,084$.

Trecho 2610 - Córrego sem nome (nascente até a confluência com o Córrego sem nome): **Classe 1**, com coordenada inicial: $x = -44,086$, $y = -20,083$; coordenada final: $x = -44,088$, $y = -20,085$.

Trecho 2611 - Córrego sem nome (nascente até a confluência do Córrego do Engenho Seco com o Córrego do Engenho Seco): **Classe Classe Especial**, com coordenada inicial: $x = -44,121$, $y = -20,098$; coordenada final: $x = -44,121$, $y = -20,095$.

Trecho 2612 - Ribeirão Sarzedo (Córrego sem nome até a confluência com o Córrego sem nome): **Classe 4**, com coordenada inicial: $x = -44,119$, $y = -19,994$; coordenada final: $x = -44,132$, $y = -20,002$.

Trecho 2613 - Ribeirão Sarzedo (Córrego sem nome até a confluência com o Córrego sem nome): **Classe 3**, com coordenada inicial: $x = -44,132$, $y = -20,002$; coordenada final: $x = -44,14$, $y = -20,006$.

Trecho 2614 - Córrego sem nome (nascente até a confluência do Ribeirão Ibirité com o Ribeirão Ibirité): **Classe 4**, com coordenada inicial: $x = -44,102$, $y = -20,002$; coordenada final: $x = -44,1$, $y = -20,01$.

Trecho 2615 - Córrego sem nome (nascente até a confluência do Córrego sem nome com o Córrego sem nome): **Classe Classe Especial**, com coordenada inicial: $x = -44,066$, $y = -20,075$; coordenada final: $x = -44,062$, $y = -20,061$. **Classe mandatória para unidade de conservação.**

Trecho 2616 - Córrego sem nome (confluência do Córrego sem nome com o Córrego sem nome até a confluência do Córrego Taboão com o Córrego Taboão): **Classe 1**, com coordenada inicial: $x = -44,062$, $y = -20,061$; coordenada final: $x = -44,067$, $y = -20,059$.

Trecho 2617 - Córrego Taboão (Córrego sem nome até a confluência com o Córrego sem nome): **Classe 1**, com coordenada inicial: $x = -44,067$, $y = -20,059$; coordenada final: $x = -44,069$, $y = -20,048$.

Trecho 2618 - Córrego sem nome (nascente até a confluência do Córrego Taboão com o Córrego Taboão): **Classe 1**, com coordenada inicial: $x = -44,074$, $y = -20,048$;

coordenada final: $x = -44,069$, $y = -20,048$.

Trecho 2619 - Córrego sem nome (nascente até a confluência com o Córrego Taboão): **Classe 1**, com coordenada inicial: $x = -44,063$, $y = -20,051$; coordenada final: $x = -44,067$, $y = -20,05$.

Trecho 2620 - Córrego sem nome (nascente até a confluência com o Córrego Taboão): **Classe 1**, com coordenada inicial: $x = -44,071$, $y = -20,053$; coordenada final: $x = -44,067$, $y = -20,053$.

Trecho 2621 - Córrego sem nome (nascente até a confluência com o Córrego Taboão): **Classe 1**, com coordenada inicial: $x = -44,06$, $y = -20,056$; coordenada final: $x = -44,066$, $y = -20,053$.

Trecho 2622 - Córrego sem nome (nascente até a confluência com o Córrego sem nome): **Classe 1**, com coordenada inicial: $x = -44,059$, $y = -20,054$; coordenada final: $x = -44,064$, $y = -20,053$.

Trecho 2623 - Córrego sem nome (nascente até a confluência com o Córrego Taboão): **Classe 1**, com coordenada inicial: $x = -44,06$, $y = -20,058$; coordenada final: $x = -44,067$, $y = -20,055$.

Trecho 2624 - Córrego sem nome (nascente até a confluência com o Córrego Taboão): **Classe 1**, com coordenada inicial: $x = -44,072$, $y = -20,06$; coordenada final: $x = -44,067$, $y = -20,056$.

Trecho 2625 - Córrego sem nome (nascente até a confluência do Córrego Taboão com o Córrego Taboão): **Classe 1**, com coordenada inicial: $x = -44,075$, $y = -20,068$; coordenada final: $x = -44,07$, $y = -20,064$.

Trecho 2626 - Córrego Taboão (Córrego sem nome até a confluência com o Córrego sem nome): **Classe 1**, com coordenada inicial: $x = -44,07$, $y = -20,064$; coordenada final: $x = -44,067$, $y = -20,059$.

Trecho 2627 - Córrego sem nome (nascente até a confluência com o Córrego Taboão): **Classe 1**, com coordenada inicial: $x = -44,063$, $y = -20,069$; coordenada final: $x = -44,067$, $y = -20,061$.

Trecho 2628 - Córrego sem nome (nascente até a confluência com o Córrego Taboão): **Classe 1**, com coordenada inicial: $x = -44,067$, $y = -20,068$; coordenada final: $x = -44,068$, $y = -20,062$.

Trecho 2629 - Córrego Taboão (nascente até a confluência com o Córrego sem

nome): **Classe 1**, com coordenada inicial: $x = -44,069$, $y = -20,07$; coordenada final: $x = -44,07$, $y = -20,064$.

Trecho 2630 - Córrego sem nome (nascente até a confluência do Córrego sem nome com o Córrego sem nome): **Classe Classe Especial**, com coordenada inicial: $x = -44,06$, $y = -20,065$; coordenada final: $x = -44,062$, $y = -20,061$. **Classe mandatória para unidade de conservação.**

Trecho 2631 - Córrego sem nome (nascente até a confluência com o Córrego sem nome): **Classe Classe Especial**, com coordenada inicial: $x = -44,046$, $y = -20,065$; coordenada final: $x = -44,056$, $y = -20,061$. **Classe mandatória para unidade de conservação.**

Trecho 2632 - Córrego sem nome (nascente até a confluência com o Córrego sem nome): **Classe Classe Especial**, com coordenada inicial: $x = -44,048$, $y = -20,058$; coordenada final: $x = -44,055$, $y = -20,06$. **Classe mandatória para unidade de conservação.**

Trecho 2633 - Córrego sem nome (nascente até a confluência com o Córrego sem nome): **Classe Classe Especial**, com coordenada inicial: $x = -44,051$, $y = -20,069$; coordenada final: $x = -44,056$, $y = -20,064$. **Classe mandatória para unidade de conservação.**

Trecho 2634 - Córrego sem nome (nascente até a confluência com o Córrego sem nome): **Classe Classe Especial**, com coordenada inicial: $x = -44,052$, $y = -20,07$; coordenada final: $x = -44,057$, $y = -20,065$. **Classe mandatória para unidade de conservação.**

Trecho 2635 - Córrego do Urubu (nascente até a confluência com o Córrego sem nome): **Classe Classe Especial**, com coordenada inicial: $x = -44,044$, $y = -20,062$; coordenada final: $x = -44,057$, $y = -20,051$. **Classe mandatória para unidade de conservação.**

Trecho 2636 - Córrego do Urubu (Córrego sem nome até a confluência com o Córrego sem nome): **Classe 1**, com coordenada inicial: $x = -44,057$, $y = -20,051$; coordenada final: $x = -44,058$, $y = -20,042$.

Trecho 2637 - Córrego sem nome (nascente até a confluência do Córrego do Urubu com o Córrego do Urubu): **Classe 1**, com coordenada inicial: $x = -44,053$, $y = -20,044$; coordenada final: $x = -44,058$, $y = -20,042$.

Trecho 2638 - Córrego sem nome (nascente até a confluência com o Córrego do Urubu): **Classe 1**, com coordenada inicial: $x = -44,061$, $y = -20,051$; coordenada final: $x = -44,059$, $y = -20,049$.

Trecho 2639 - Córrego sem nome (nascente até a confluência do Córrego do Urubu com o Córrego do Urubu): **Classe 1**, com coordenada inicial: $x = -44,055$, $y = -20,058$; coordenada final: $x = -44,057$, $y = -20,051$.

Trecho 2640 - Córrego sem nome (nascente até a confluência com o Córrego sem nome): **Classe 1**, com coordenada inicial: $x = -44,058$, $y = -20,056$; coordenada final: $x = -44,056$, $y = -20,054$.

Trecho 2641 - Córrego sem nome (nascente até a confluência com o Córrego Barreirinho): **Classe 1**, com coordenada inicial: $x = -44,051$, $y = -20,021$; coordenada final: $x = -44,056$, $y = -20,022$.

Trecho 2642 - Córrego Fubá (nascente até a confluência com o Córrego sem nome): **Classe Classe Especial**, com coordenada inicial: $x = -44,036$, $y = -20,062$; coordenada final: $x = -44,045$, $y = -20,048$. **Classe mandatória para unidade de conservação.**

Trecho 2643 - Córrego Fubá (Córrego sem nome até a confluência com o Córrego Barreirinho): **Classe 1**, com coordenada inicial: $x = -44,045$, $y = -20,048$; coordenada final: $x = -44,057$, $y = -20,025$.

Trecho 2644 - Córrego sem nome (nascente até a confluência com o Córrego Fubá): **Classe 1**, com coordenada inicial: $x = -44,06$, $y = -20,029$; coordenada final: $x = -44,057$, $y = -20,027$.

Trecho 2645 - Córrego sem nome (nascente até a confluência com o Córrego Fubá): **Classe 1**, com coordenada inicial: $x = -44,052$, $y = -20,048$; coordenada final: $x = -44,049$, $y = -20,044$.

Trecho 2646 - Córrego sem nome (nascente até a confluência do Córrego Fubá com o Córrego Fubá): **Classe Classe Especial**, com coordenada inicial: $x = -44,045$, $y = -20,053$; coordenada final: $x = -44,045$, $y = -20,048$. **Classe mandatória para unidade de conservação.**

Trecho 2647 - Córrego sem nome (nascente até a confluência com o Córrego Fubá): **Classe Classe Especial**, com coordenada inicial: $x = -44,044$, $y = -20,055$; coordenada final: $x = -44,042$, $y = -20,051$. **Classe mandatória para unidade de conservação.**

Trecho 2648 - Córrego sem nome (nascente até a confluência com o Córrego Fubá): **Classe Classe Especial**, com coordenada inicial: $x = -44,033$, $y = -20,06$; coordenada final: $x = -44,04$, $y = -20,053$. **Classe mandatória para unidade de conservação.**

Trecho 2649 - Córrego sem nome (nascente até a confluência com o Córrego Fubá): **Classe Classe Especial**, com coordenada inicial: $x = -44,04$, $y = -20,061$; coordenada final: $x = -44,04$, $y = -20,055$. **Classe mandatória para unidade de conservação.**

Trecho 2650 - Córrego sem nome (nascente até a confluência com o Córrego Fubá): **Classe Classe Especial**, com coordenada inicial: $x = -44,035$, $y = -20,06$; coordenada final: $x = -44,039$, $y = -20,057$. **Classe mandatória para unidade de conservação.**

Trecho 2651 - Córrego sem nome (nascente até a confluência com o Córrego Barreirinho): **Classe 1**, com coordenada inicial: $x = -44,049$, $y = -20,022$; coordenada final: $x = -44,052$, $y = -20,027$.

Trecho 2652 - Córrego sem nome (nascente até a confluência com o Córrego Barreirinho): **Classe 1**, com coordenada inicial: $x = -44,043$, $y = -20,027$; coordenada final: $x = -44,05$, $y = -20,027$.

Trecho 2653 - Córrego Barreirinho (nascente até a confluência com o Córrego sem nome): **Classe Classe Especial**, com coordenada inicial: $x = -44,011$, $y = -20,043$; coordenada final: $x = -44,031$, $y = -20,034$. **Classe mandatória para unidade de conservação.**

Trecho 2654 - Córrego Barreirinho (Córrego sem nome até a confluência com o Córrego Rola-moça): **Classe 1**, com coordenada inicial: $x = -44,031$, $y = -20,034$; coordenada final: $x = -44,049$, $y = -20,029$.

Trecho 2655 - Córrego sem nome (nascente até a confluência com o Córrego Barreirinho): **Classe 1**, com coordenada inicial: $x = -44,04$, $y = -20,034$; coordenada final: $x = -44,043$, $y = -20,03$.

Trecho 2656 - Córrego sem nome (nascente até a confluência com o Córrego Barreirinho): **Classe 1**, com coordenada inicial: $x = -44,038$, $y = -20,035$; coordenada final: $x = -44,04$, $y = -20,03$.

Trecho 2657 - Córrego sem nome (nascente até a confluência do Córrego sem nome com o Córrego sem nome): **Classe Classe Especial**, com coordenada inicial: $x = -44,029$, $y = -20,029$; coordenada final: $x = -44,036$, $y = -20,028$. **Classe mandatória para unidade de conservação.**

Trecho 2658 - Córrego sem nome (confluência do Córrego sem nome com o Córrego sem nome até a confluência com o Córrego Barreirinho): **Classe 1**, com coordenada inicial: $x = -44,036$, $y = -20,028$; coordenada final: $x = -44,038$, $y = -20,029$.

Trecho 2659 - Córrego sem nome (nascente até a confluência do Córrego sem nome

com o Córrego sem nome): **Classe 1**, com coordenada inicial: $x = -44,034$, $y = -20,024$; coordenada final: $x = -44,036$, $y = -20,028$.

Trecho 2660 - Córrego sem nome (nascente até a confluência com o Córrego Barreirinho): **Classe 1**, com coordenada inicial: $x = -44,033$, $y = -20,039$; coordenada final: $x = -44,034$, $y = -20,032$.

Trecho 2661 - Córrego sem nome (nascente até a confluência do Córrego Barreirinho com o Córrego Barreirinho): **Classe Classe Especial**, com coordenada inicial: $x = -44,024$, $y = -20,032$; coordenada final: $x = -44,031$, $y = -20,034$. **Classe mandatória para unidade de conservação.**

Trecho 2662 - Córrego sem nome (nascente até a confluência com o Córrego Barreirinho): **Classe Classe Especial**, com coordenada inicial: $x = -44,027$, $y = -20,042$; coordenada final: $x = -44,025$, $y = -20,038$. **Classe mandatória para unidade de conservação.**

Trecho 2663 - Córrego sem nome (nascente até a confluência com o Córrego Barreirinho): **Classe Classe Especial**, com coordenada inicial: $x = -44,02$, $y = -20,035$; coordenada final: $x = -44,024$, $y = -20,038$. **Classe mandatória para unidade de conservação.**

Trecho 2664 - Córrego sem nome (nascente até a confluência com o Córrego Barreirinho): **Classe Classe Especial**, com coordenada inicial: $x = -44,023$, $y = -20,043$; coordenada final: $x = -44,024$, $y = -20,038$. **Classe mandatória para unidade de conservação.**

Trecho 2665 - Córrego sem nome (nascente até a confluência com o Córrego Barreirinho): **Classe Classe Especial**, com coordenada inicial: $x = -44,022$, $y = -20,044$; coordenada final: $x = -44,023$, $y = -20,039$. **Classe mandatória para unidade de conservação.**

Trecho 2666 - Córrego sem nome (nascente até a confluência com o Córrego Barreirinho): **Classe Classe Especial**, com coordenada inicial: $x = -44,016$, $y = -20,046$; coordenada final: $x = -44,022$, $y = -20,039$. **Classe mandatória para unidade de conservação.**

Trecho 2667 - Córrego sem nome (nascente até a confluência com o Córrego Barreirinho): **Classe Classe Especial**, com coordenada inicial: $x = -44,013$, $y = -20,044$; coordenada final: $x = -44,02$, $y = -20,04$. **Classe mandatória para unidade de conservação.**

Trecho 2668 - Córrego sem nome (nascente até a confluência com o Córrego Rola-moça): **Classe 1**, com coordenada inicial: $x = -44,05$, $y = -20,037$; coordenada final: $x = -44,048$, $y = -20,035$.

Trecho 2669 - Córrego sem nome (nascente até a confluência com o Córrego Rola-moça): **Classe 1**, com coordenada inicial: $x = -44,043$, $y = -20,043$; coordenada final: $x = -44,045$, $y = -20,038$.

Trecho 2670 - Córrego sem nome (nascente até a confluência com o Córrego Rola-moça): **Classe 1**, com coordenada inicial: $x = -44,04$, $y = -20,043$; coordenada final: $x = -44,038$, $y = -20,04$.

Trecho 2671 - Córrego sem nome (nascente até a confluência com o Córrego Rola-moça): **Classe 1**, com coordenada inicial: $x = -44,041$, $y = -20,048$; coordenada final: $x = -44,037$, $y = -20,042$.

Trecho 2672 - Córrego sem nome (nascente até a confluência do Córrego Rola-moça com o Córrego Rola-moça): **Classe Classe Especial**, com coordenada inicial: $x = -44,037$, $y = -20,05$; coordenada final: $x = -44,034$, $y = -20,044$. **Classe mandatória para unidade de conservação.**

Trecho 2673 - Córrego Rola-moça (nascente até a confluência com o Córrego sem nome): **Classe Classe Especial**, com coordenada inicial: $x = -44,02$, $y = -20,054$; coordenada final: $x = -44,031$, $y = -20,046$. **Classe mandatória para unidade de conservação.**

Trecho 2674 - Córrego sem nome (nascente até a confluência com o Córrego Rola-moça): **Classe Classe Especial**, com coordenada inicial: $x = -44,018$, $y = -20,047$; coordenada final: $x = -44,025$, $y = -20,045$. **Classe mandatória para unidade de conservação.**

Trecho 2675 - Córrego sem nome (nascente até a confluência com o Córrego sem nome): **Classe Classe Especial**, com coordenada inicial: $x = -44,02$, $y = -20,048$; coordenada final: $x = -44,022$, $y = -20,045$. **Classe mandatória para unidade de conservação.**

Trecho 2676 - Córrego sem nome (nascente até a confluência com o Córrego sem nome): **Classe Classe Especial**, com coordenada inicial: $x = -44,024$, $y = -20,054$; coordenada final: $x = -44,029$, $y = -20,047$. **Classe mandatória para unidade de conservação.**

Trecho 2677 - Córrego sem nome (nascente até a confluência com o Córrego sem nome): **Classe Classe Especial**, com coordenada inicial: $x = -44,032$, $y = -20,055$; coordenada final: $x = -44,03$, $y = -20,05$. **Classe mandatória para unidade de conservação.**

Trecho 2678 - Córrego sem nome (nascente até a confluência com o Córrego sem nome): **Classe Classe Especial**, com coordenada inicial: $x = -44,029$, $y = -20,06$; coordenada final: $x = -44,028$, $y = -20,056$. **Classe mandatória para unidade de conservação.**

Trecho 2679 - Córrego sem nome (nascente até a confluência com o Rio Paraopeba): **Classe 1**, com coordenada inicial: $x = -44,215$, $y = -20,082$; coordenada final: $x = -44,209$, $y = -20,079$.

Trecho 2680 - Córrego sem nome (nascente até a confluência com o Rio Paraopeba): **Classe 1**, com coordenada inicial: $x = -44,214$, $y = -20,085$; coordenada final: $x = -44,209$, $y = -20,082$.

Trecho 2681 - Córrego Fecho do Funil (nascente até a confluência com o Rio Paraopeba): **Classe 1**, com coordenada inicial: $x = -44,178$, $y = -20,097$; coordenada final: $x = -44,209$, $y = -20,083$.

Trecho 2682 - Córrego sem nome (nascente até a confluência com o Córrego Fecho do Funil): **Classe 1**, com coordenada inicial: $x = -44,194$, $y = -20,096$; coordenada final: $x = -44,205$, $y = -20,084$.

Trecho 2683 - Córrego sem nome (nascente até a confluência com o Córrego Fecho do Funil): **Classe 1**, com coordenada inicial: $x = -44,192$, $y = -20,084$; coordenada final: $x = -44,203$, $y = -20,083$.

Trecho 2684 - Córrego sem nome (nascente até a confluência com o Córrego sem nome): **Classe 1**, com coordenada inicial: $x = -44,193$, $y = -20,077$; coordenada final: $x = -44,198$, $y = -20,081$.

Trecho 2685 - Córrego sem nome (nascente até a confluência com o Córrego sem nome): **Classe 1**, com coordenada inicial: $x = -44,192$, $y = -20,082$; coordenada final: $x = -44,197$, $y = -20,081$.

Trecho 2686 - Córrego sem nome (nascente até a confluência com o Córrego Fecho do Funil): **Classe 1**, com coordenada inicial: $x = -44,187$, $y = -20,086$; coordenada final: $x = -44,193$, $y = -20,087$.

Trecho 2687 - Córrego sem nome (nascente até a confluência com o Córrego Fecho do Funil): **Classe 1**, com coordenada inicial: $x = -44,192$, $y = -20,095$; coordenada final: $x = -44,189$, $y = -20,093$.

Trecho 2688 - Córrego sem nome (nascente até a confluência com o Córrego Fecho do Funil): **Classe 1**, com coordenada inicial: $x = -44,191$, $y = -20,097$; coordenada final: $x = -44,188$, $y = -20,093$.

Trecho 2689 - Córrego sem nome (nascente até a confluência com o Córrego Fecho do Funil): **Classe 1**, com coordenada inicial: $x = -44,181$, $y = -20,093$; coordenada final: $x = -44,185$, $y = -20,094$.

Trecho 2690 - Córrego sem nome (nascente até a confluência com o Rio Paraopeba): **Classe 1**, com coordenada inicial: $x = -44,219$, $y = -20,087$; coordenada final: $x = -44,21$, $y = -20,089$.

Trecho 2691 - Córrego Olhos-d'água (Córrego sem nome até a confluência com o Rio Paraopeba): **Classe 1**, com coordenada inicial: $x = -44,228$, $y = -20,129$; coordenada final: $x = -44,216$, $y = -20,133$.

Trecho 2692 - Ribeirão Águas Claras (confluência do Córrego das Barreiras com o Córrego sem nome até a confluência com o Rio Paraopeba): **Classe 1**, com coordenada inicial: $x = -44,298$, $y = -20,386$; coordenada final: $x = -44,212$, $y = -20,141$.

Trecho 2693 – Rio Paraopeba (confluência com córrego sem nome até a confluência com o córrego Pimenta): **Classe 3**, com coordenada inicial: $x = -44,254$, $y = -20,046$; coordenada final: $x = -44,310$, $y = -19,946$.

Trecho 2694 - Córrego sem nome (nascente até a confluência com o Rio Paraopeba): **Classe 2**, com coordenada inicial: $x = -44,313$, $y = -19,954$; coordenada final: $x = -44,308$, $y = -19,947$.

Trecho 2695 - Córrego Guarita (nascente até a confluência com o Rio Paraopeba): **Classe 2**, com coordenada inicial: $x = -44,313$, $y = -19,972$; coordenada final: $x = -44,305$, $y = -19,949$.

Trecho 2696 - Córrego sem nome (nascente até a confluência com o Córrego Guarita): **Classe 2**, com coordenada inicial: $x = -44,312$, $y = -19,96$; coordenada final: $x = -44,307$, $y = -19,96$.

Trecho 2697 - Córrego sem nome (nascente até a confluência com o Córrego sem nome): **Classe 2**, com coordenada inicial: $x = -44,312$, $y = -19,963$; coordenada final: $x = -44,309$, $y = -19,961$.

Trecho 2698 - Córrego sem nome (nascente até a confluência com o Córrego Guarita): **Classe 2**, com coordenada inicial: $x = -44,302$, $y = -19,962$; coordenada final:

$x = -44,306, y = -19,961.$

Trecho 2699 - Córrego sem nome (nascente até a confluência com o Córrego Guarita): **Classe 2**, com coordenada inicial: $x = -44,302, y = -19,964$; coordenada final: $x = -44,306, y = -19,962.$

Trecho 2700 - Córrego sem nome (nascente até a confluência com o Córrego Guarita): **Classe 2**, com coordenada inicial: $x = -44,305, y = -19,968$; coordenada final: $x = -44,307, y = -19,965.$

Trecho 2701 - Córrego sem nome (nascente até a confluência com o Córrego Guarita): **Classe 2**, com coordenada inicial: $x = -44,308, y = -19,969$; coordenada final: $x = -44,31, y = -19,966.$

Trecho 2702 - Córrego sem nome (nascente até a confluência com o Córrego Guarita): **Classe 2**, com coordenada inicial: $x = -44,314, y = -19,966$; coordenada final: $x = -44,31, y = -19,966.$

Trecho 2703 - Córrego sem nome (nascente até a confluência com o Córrego Guarita): **Classe 2**, com coordenada inicial: $x = -44,316, y = -19,968$; coordenada final: $x = -44,311, y = -19,968.$

Trecho 2704 - Córrego sem nome (nascente até a confluência com o Córrego Guarita): **Classe 2**, com coordenada inicial: $x = -44,31, y = -19,972$; coordenada final: $x = -44,312, y = -19,97.$

Trecho 2705 - Córrego sem nome (nascente até a confluência com o Rio Paraopeba): **Classe 2**, com coordenada inicial: $x = -44,295, y = -19,95$; coordenada final: $x = -44,3, y = -19,952.$

Trecho 2706 - Córrego sem nome (nascente até a confluência com o Rio Paraopeba): **Classe 2**, com coordenada inicial: $x = -44,301, y = -19,959$; coordenada final: $x = -44,299, y = -19,954.$

Trecho 2707 - Córrego sem nome (nascente até a confluência com o Rio Paraopeba): **Classe 2**, com coordenada inicial: $x = -44,279, y = -19,954$; coordenada final: $x = -44,297, y = -19,955.$

Trecho 2708 - Córrego sem nome (nascente até a confluência com o Córrego sem nome): **Classe 2**, com coordenada inicial: $x = -44,289, y = -19,957$; coordenada final: $x = -44,292, y = -19,955.$

Trecho 2709 - Córrego sem nome (nascente até a confluência com o Córrego sem

nome): **Classe 2**, com coordenada inicial: $x = -44,281$, $y = -19,952$; coordenada final: $x = -44,282$, $y = -19,954$.

Trecho 2710 - Córrego sem nome (nascente até a confluência com o Rio Paraopeba): **Classe 2**, com coordenada inicial: $x = -44,299$, $y = -19,961$; coordenada final: $x = -44,296$, $y = -19,96$.

Trecho 2711 - Córrego sem nome (nascente até a confluência com o Rio Paraopeba): **Classe 2**, com coordenada inicial: $x = -44,298$, $y = -19,964$; coordenada final: $x = -44,295$, $y = -19,962$.

Trecho 2712 - Córrego Ceriroca (nascente até a confluência com o Rio Paraopeba): **Classe 2**, com coordenada inicial: $x = -44,311$, $y = -19,998$; coordenada final: $x = -44,294$, $y = -19,962$.

Trecho 2713 - Córrego sem nome (nascente até a confluência com o Córrego Ceriroca): **Classe 2**, com coordenada inicial: $x = -44,3$, $y = -19,965$; coordenada final: $x = -44,296$, $y = -19,968$.

Trecho 2714 - Córrego sem nome (nascente até a confluência com o Córrego Ceriroca): **Classe 2**, com coordenada inicial: $x = -44,314$, $y = -19,976$; coordenada final: $x = -44,299$, $y = -19,971$.

Trecho 2715 - Córrego sem nome (nascente até a confluência com o Córrego sem nome): **Classe 2**, com coordenada inicial: $x = -44,302$, $y = -19,967$; coordenada final: $x = -44,3$, $y = -19,971$.

Trecho 2716 - Córrego sem nome (nascente até a confluência com o Córrego sem nome): **Classe 2**, com coordenada inicial: $x = -44,308$, $y = -19,972$; coordenada final: $x = -44,303$, $y = -19,973$.

Trecho 2717 - Córrego sem nome (nascente até a confluência com o Córrego sem nome): **Classe 2**, com coordenada inicial: $x = -44,309$, $y = -19,975$; coordenada final: $x = -44,306$, $y = -19,976$.

Trecho 2718 - Córrego sem nome (nascente até a confluência com o Córrego sem nome): **Classe 2**, com coordenada inicial: $x = -44,304$, $y = -19,979$; coordenada final: $x = -44,306$, $y = -19,976$.

Trecho 2719 - Córrego sem nome (nascente até a confluência com o Córrego sem nome): **Classe 2**, com coordenada inicial: $x = -44,306$, $y = -19,98$; coordenada final: $x = -44,307$, $y = -19,977$.

Trecho 2720 - Córrego sem nome (nascente até a confluência com o Córrego sem nome): **Classe 2**, com coordenada inicial: $x = -44,311$, $y = -19,982$; coordenada final: $x = -44,309$, $y = -19,978$.

Trecho 2721 - Córrego sem nome (nascente até a confluência com o Córrego Ceriroca): **Classe 2**, com coordenada inicial: $x = -44,296$, $y = -19,974$; coordenada final: $x = -44,298$, $y = -19,973$.

Trecho 2722 - Córrego sem nome (nascente até a confluência com o Córrego Ceriroca): **Classe 2**, com coordenada inicial: $x = -44,294$, $y = -19,982$; coordenada final: $x = -44,298$, $y = -19,976$.

Trecho 2723 - Córrego sem nome (nascente até a confluência com o Córrego sem nome): **Classe 2**, com coordenada inicial: $x = -44,293$, $y = -19,978$; coordenada final: $x = -44,297$, $y = -19,977$.

Trecho 2724 - Córrego sem nome (nascente até a confluência com o Córrego Ceriroca): **Classe 2**, com coordenada inicial: $x = -44,296$, $y = -19,995$; coordenada final: $x = -44,299$, $y = -19,981$.

Trecho 2725 - Córrego sem nome (nascente até a confluência com o Córrego sem nome): **Classe 2**, com coordenada inicial: $x = -44,293$, $y = -19,988$; coordenada final: $x = -44,297$, $y = -19,985$.

Trecho 2726 - Córrego sem nome (nascente até a confluência com o Córrego sem nome): **Classe 2**, com coordenada inicial: $x = -44,292$, $y = -19,984$; coordenada final: $x = -44,295$, $y = -19,985$.

Trecho 2727 - Córrego sem nome (nascente até a confluência com o Córrego sem nome): **Classe 2**, com coordenada inicial: $x = -44,3$, $y = -19,991$; coordenada final: $x = -44,298$, $y = -19,988$.

Trecho 2728 - Córrego sem nome (nascente até a confluência com o Córrego sem nome): **Classe 2**, com coordenada inicial: $x = -44,293$, $y = -19,989$; coordenada final: $x = -44,297$, $y = -19,99$.

Trecho 2729 - Córrego sem nome (nascente até a confluência com o Córrego sem nome): **Classe 2**, com coordenada inicial: $x = -44,293$, $y = -19,991$; coordenada final: $x = -44,296$, $y = -19,991$.

Trecho 2730 - Córrego sem nome (nascente até a confluência com o Córrego sem nome): **Classe 2**, com coordenada inicial: $x = -44,298$, $y = -19,995$; coordenada final: $x = -44,296$, $y = -19,992$.

Trecho 2731 - Córrego sem nome (nascente até a confluência com o Córrego Ceriroca): **Classe 2**, com coordenada inicial: $x = -44,312$, $y = -19,988$; coordenada final: $x = -44,304$, $y = -19,983$.

Trecho 2732 - Córrego sem nome (nascente até a confluência com o Córrego sem nome): **Classe 2**, com coordenada inicial: $x = -44,31$, $y = -19,988$; coordenada final: $x = -44,311$, $y = -19,985$.

Trecho 2733 - Córrego sem nome (nascente até a confluência com o Córrego Ceriroca): **Classe 2**, com coordenada inicial: $x = -44,302$, $y = -19,987$; coordenada final: $x = -44,305$, $y = -19,986$.

Trecho 2734 - Córrego sem nome (nascente até a confluência com o Córrego Ceriroca): **Classe 2**, com coordenada inicial: $x = -44,308$, $y = -19,988$; coordenada final: $x = -44,305$, $y = -19,986$.

Trecho 2735 - Córrego sem nome (nascente até a confluência com o Córrego Ceriroca): **Classe 2**, com coordenada inicial: $x = -44,302$, $y = -19,989$; coordenada final: $x = -44,305$, $y = -19,988$.

Trecho 2736 - Córrego sem nome (nascente até a confluência com o Córrego Ceriroca): **Classe 2**, com coordenada inicial: $x = -44,302$, $y = -19,991$; coordenada final: $x = -44,305$, $y = -19,99$.

Trecho 2737 - Córrego sem nome (nascente até a confluência com o Córrego Ceriroca): **Classe 2**, com coordenada inicial: $x = -44,314$, $y = -19,994$; coordenada final: $x = -44,305$, $y = -19,991$.

Trecho 2738 - Córrego sem nome (nascente até a confluência com o Córrego sem nome): **Classe 2**, com coordenada inicial: $x = -44,307$, $y = -19,994$; coordenada final: $x = -44,307$, $y = -19,991$.

Trecho 2739 - Córrego sem nome (nascente até a confluência com o Córrego sem nome): **Classe 2**, com coordenada inicial: $x = -44,31$, $y = -19,989$; coordenada final: $x = -44,308$, $y = -19,991$.

Trecho 2740 - Córrego sem nome (nascente até a confluência com o Córrego sem nome): **Classe 2**, com coordenada inicial: $x = -44,312$, $y = -19,995$; coordenada final: $x = -44,31$, $y = -19,991$.

Trecho 2741 - Córrego sem nome (nascente até a confluência com o Córrego Ceriroca): **Classe 2**, com coordenada inicial: $x = -44,3$, $y = -19,993$; coordenada final: $x = -44,304$, $y = -19,993$.

Trecho 2742 - Córrego sem nome (nascente até a confluência com o Córrego Ceriroca): **Classe 2**, com coordenada inicial: $x = -44,301$, $y = -20$; coordenada final: $x = -44,304$, $y = -19,994$.

Trecho 2743 - Córrego sem nome (nascente até a confluência com o Córrego Ceriroca): **Classe 2**, com coordenada inicial: $x = -44,304$, $y = -20$; coordenada final: $x = -44,305$, $y = -19,996$.

Trecho 2744 - Córrego sem nome (nascente até a confluência com o Córrego sem nome): **Classe 2**, com coordenada inicial: $x = -44,307$, $y = -20$; coordenada final: $x = -44,305$, $y = -19,998$.

Trecho 2745 - Córrego sem nome (nascente até a confluência com o Rio Paraopeba): **Classe 2**, com coordenada inicial: $x = -44,291$, $y = -19,977$; coordenada final: $x = -44,291$, $y = -19,963$.

Trecho 2746 - Córrego sem nome (nascente até a confluência com o Córrego sem nome): **Classe 2**, com coordenada inicial: $x = -44,284$, $y = -19,971$; coordenada final: $x = -44,287$, $y = -19,968$.

Trecho 2747 - Córrego sem nome (nascente até a confluência com o Córrego sem nome): **Classe 2**, com coordenada inicial: $x = -44,291$, $y = -19,969$; coordenada final: $x = -44,287$, $y = -19,969$.

Trecho 2748 - Córrego sem nome (nascente até a confluência com o Rio Paraopeba): **Classe 2**, com coordenada inicial: $x = -44,282$, $y = -19,959$; coordenada final: $x = -44,283$, $y = -19,962$.

Trecho 2749 - Córrego sem nome (nascente até a confluência com o Rio Paraopeba): **Classe 2**, com coordenada inicial: $x = -44,279$, $y = -19,962$; coordenada final: $x = -44,281$, $y = -19,963$.

Trecho 2750 - Córrego sem nome (nascente até a confluência com o Rio Paraopeba): **Classe 2**, com coordenada inicial: $x = -44,277$, $y = -19,964$; coordenada final: $x = -44,28$, $y = -19,967$.

Trecho 2751 - Rio Betim (Córrego sem nome até a confluência com o Córrego sem nome): **Classe 2**, com coordenada inicial: $x = -44,195$, $y = -19,952$; coordenada final: $x = -44,226$, $y = -19,974$.

Trecho 2752 - Rio Betim (Córrego sem nome até a confluência com o Córrego Saraiva): **Classe 4**, com coordenada inicial: $x = -44,226$, $y = -19,974$; coordenada final: $x = -44,242$, $y = -19,967$.

Trecho 2753 - Rio Betim (Córrego Saraiva até a confluência com o Rio Paraopeba): **Classe 2**, com coordenada inicial: $x = -44,242$, $y = -19,967$; coordenada final: $x = -44,28$, $y = -19,967$.

Trecho 2754 - Córrego sem nome (nascente até a confluência com o Rio Betim): **Classe 2**, com coordenada inicial: $x = -44,27$, $y = -19,976$; coordenada final: $x = -44,271$, $y = -19,973$.

Trecho 2755 - Córrego sem nome (nascente até a confluência com o Rio Betim): **Classe 2**, com coordenada inicial: $x = -44,265$, $y = -19,978$; coordenada final: $x = -44,271$, $y = -19,972$.

Trecho 2756 - Córrego sem nome (nascente até a confluência com o Córrego sem nome): **Classe 2**, com coordenada inicial: $x = -44,265$, $y = -19,98$; coordenada final: $x = -44,267$, $y = -19,975$.

Trecho 2757 - Córrego sem nome (nascente até a confluência com o Rio Betim): **Classe 2**, com coordenada inicial: $x = -44,273$, $y = -19,965$; coordenada final: $x = -44,269$, $y = -19,97$.

Trecho 2758 - Córrego das Flores (nascente até a confluência com o Rio Betim): **Classe 2**, com coordenada inicial: $x = -44,256$, $y = -19,949$; coordenada final: $x = -44,267$, $y = -19,969$.

Trecho 2759 - Córrego sem nome (nascente até a confluência com o Córrego das Flores): **Classe 2**, com coordenada inicial: $x = -44,26$, $y = -19,959$; coordenada final: $x = -44,267$, $y = -19,965$.

Trecho 2760 - Córrego sem nome (nascente até a confluência com o Córrego sem nome): **Classe 2**, com coordenada inicial: $x = -44,261$, $y = -19,963$; coordenada final: $x = -44,264$, $y = -19,962$.

Trecho 2761 - Córrego sem nome (nascente até a confluência com o Córrego sem nome): **Classe 2**, com coordenada inicial: $x = -44,264$, $y = -19,959$; coordenada final: $x = -44,263$, $y = -19,961$.

Trecho 2762 - Córrego sem nome (nascente até a confluência com o Córrego das Flores): **Classe 2**, com coordenada inicial: $x = -44,268$, $y = -19,96$; coordenada final: $x = -44,269$, $y = -19,963$.

Trecho 2763 - Córrego sem nome (nascente até a confluência com o Córrego das Flores): **Classe 2**, com coordenada inicial: $x = -44,278$, $y = -19,96$; coordenada final: $x = -44,272$, $y = -19,961$.

Trecho 2764 - Córrego sem nome (nascente até a confluência com o Córrego das Flores): **Classe 2**, com coordenada inicial: $x = -44,276$, $y = -19,954$; coordenada final: $x = -44,274$, $y = -19,959$.

Trecho 2765 - Córrego sem nome (nascente até a confluência com o Córrego das Flores): **Classe 2**, com coordenada inicial: $x = -44,268$, $y = -19,959$; coordenada final: $x = -44,269$, $y = -19,955$.

Trecho 2766 - Córrego sem nome (nascente até a confluência com o Córrego das Flores): **Classe 2**, com coordenada inicial: $x = -44,265$, $y = -19,948$; coordenada final: $x = -44,268$, $y = -19,955$.

Trecho 2767 - Córrego sem nome (nascente até a confluência com o Córrego das Flores): **Classe 2**, com coordenada inicial: $x = -44,264$, $y = -19,957$; coordenada final: $x = -44,267$, $y = -19,955$.

Trecho 2768 - Córrego sem nome (nascente até a confluência com o Córrego das Flores): **Classe 2**, com coordenada inicial: $x = -44,262$, $y = -19,956$; coordenada final: $x = -44,265$, $y = -19,954$.

Trecho 2769 - Córrego sem nome (nascente até a confluência com o Córrego das Flores): **Classe 2**, com coordenada inicial: $x = -44,256$, $y = -19,953$; coordenada final: $x = -44,259$, $y = -19,952$.

Trecho 2770 - Córrego sem nome (nascente até a confluência com o Córrego sem nome): **Classe 2**, com coordenada inicial: $x = -44,258$, $y = -19,955$; coordenada final: $x = -44,259$, $y = -19,953$.

Trecho 2771 - Córrego sem nome (nascente até a confluência com o Rio Betim): **Classe 2**, com coordenada inicial: $x = -44,261$, $y = -19,965$; coordenada final: $x = -44,262$, $y = -19,967$.

Trecho 2772 - Córrego sem nome (nascente até a confluência com o Rio Betim): **Classe 2**, com coordenada inicial: $x = -44,258$, $y = -19,965$; coordenada final: $x = -44,261$, $y = -19,968$.

Trecho 2773 - Córrego sem nome (nascente até a confluência com o Córrego sem nome): **Classe 2**, com coordenada inicial: $x = -44,258$, $y = -19,968$; coordenada final: $x = -44,26$, $y = -19,967$.

Trecho 2774 - Córrego sem nome (nascente até a confluência com o Rio Betim): **Classe 2**, com coordenada inicial: $x = -44,257$, $y = -19,969$; coordenada final: $x = -44,261$, $y = -19,97$.

Trecho 2775 - Córrego sem nome (nascente até a confluência com o Córrego sem nome): **Classe 2**, com coordenada inicial: $x = -44,258$, $y = -19,972$; coordenada final: $x = -44,259$, $y = -19,969$.

Trecho 2776 - Córrego sem nome (nascente até a confluência com o Rio Betim): **Classe 2**, com coordenada inicial: $x = -44,255$, $y = -19,985$; coordenada final: $x = -44,257$, $y = -19,975$.

Trecho 2777 - Córrego sem nome (nascente até a confluência com o Rio Betim): **Classe 2**, com coordenada inicial: $x = -44,243$, $y = -19,991$; coordenada final: $x = -44,256$, $y = -19,975$.

Trecho 2778 - Córrego sem nome (nascente até a confluência com o Córrego sem nome): **Classe 2**, com coordenada inicial: $x = -44,251$, $y = -19,985$; coordenada final: $x = -44,251$, $y = -19,979$.

Trecho 2779 - Córrego sem nome (nascente até a confluência com o Córrego sem nome): **Classe 2**, com coordenada inicial: $x = -44,245$, $y = -19,979$; coordenada final: $x = -44,247$, $y = -19,981$.

Trecho 2780 - Córrego sem nome (nascente até a confluência com o Córrego sem nome): **Classe 2**, com coordenada inicial: $x = -44,241$, $y = -19,981$; coordenada final: $x = -44,244$, $y = -19,983$.

Trecho 2781 - Córrego sem nome (nascente até a confluência com o Córrego sem nome): **Classe 2**, com coordenada inicial: $x = -44,239$, $y = -19,984$; coordenada final: $x = -44,243$, $y = -19,983$.

Trecho 2782 - Córrego sem nome (nascente até a confluência com o Córrego sem nome): **Classe 2**, com coordenada inicial: $x = -44,24$, $y = -19,988$; coordenada final: $x = -44,244$, $y = -19,985$.

Trecho 2783 - Córrego sem nome (nascente até a confluência com o Córrego sem nome): **Classe 2**, com coordenada inicial: $x = -44,247$, $y = -19,989$; coordenada final: $x = -44,246$, $y = -19,988$.

Trecho 2784 - Córrego sem nome (nascente até a confluência com o Córrego sem nome): **Classe 2**, com coordenada inicial: $x = -44,245$, $y = -19,991$; coordenada final: $x = -44,245$, $y = -19,989$.

Trecho 2785 - Córrego sem nome (nascente até a confluência com o Rio Betim): **Classe 2**, com coordenada inicial: $x = -44,257$, $y = -19,972$; coordenada final: $x = -44,256$, $y = -19,975$.

Trecho 2786 - Córrego sem nome (nascente até a confluência com o Rio Betim): **Classe 2**, com coordenada inicial: $x = -44,245$, $y = -19,978$; coordenada final: $x = -44,251$, $y = -19,97$.

Trecho 2787 - Córrego sem nome (nascente até a confluência com o Córrego sem nome): **Classe 2**, com coordenada inicial: $x = -44,245$, $y = -19,972$; coordenada final: $x = -44,248$, $y = -19,973$.

Trecho 2788 - Córrego sem nome (nascente até a confluência com o Córrego sem nome): **Classe 2**, com coordenada inicial: $x = -44,244$, $y = -19,975$; coordenada final: $x = -44,247$, $y = -19,974$.

Trecho 2789 - Córrego sem nome (nascente até a confluência com o Rio Betim): **Classe 2**, com coordenada inicial: $x = -44,257$, $y = -19,962$; coordenada final: $x = -44,251$, $y = -19,969$.

Trecho 2790 - Córrego sem nome (nascente até a confluência com o Córrego sem nome): **Classe 2**, com coordenada inicial: $x = -44,258$, $y = -19,964$; coordenada final: $x = -44,253$, $y = -19,966$.

Trecho 2791 - Córrego sem nome (nascente até a confluência com o Rio Betim): **Classe 2**, com coordenada inicial: $x = -44,241$, $y = -19,942$; coordenada final: $x = -44,249$, $y = -19,966$.

Trecho 2792 - Córrego sem nome (nascente até a confluência com o Córrego sem nome): **Classe 2**, com coordenada inicial: $x = -44,245$, $y = -19,959$; coordenada final: $x = -44,249$, $y = -19,96$.

Trecho 2793 - Córrego sem nome (nascente até a confluência com o Córrego sem nome): **Classe 2**, com coordenada inicial: $x = -44,259$, $y = -19,957$; coordenada final: $x = -44,25$, $y = -19,959$.

Trecho 2794 - Córrego sem nome (nascente até a confluência com o Córrego sem nome): **Classe 2**, com coordenada inicial: $x = -44,254$, $y = -19,955$; coordenada final: $x = -44,252$, $y = -19,959$.

Trecho 2795 - Córrego sem nome (nascente até a confluência com o Córrego sem nome): **Classe 2**, com coordenada inicial: $x = -44,255$, $y = -19,961$; coordenada final: $x = -44,253$, $y = -19,959$.

Trecho 2796 - Córrego sem nome (nascente até a confluência com o Córrego sem nome): **Classe 2**, com coordenada inicial: $x = -44,254$, $y = -19,953$; coordenada final: $x = -44,249$, $y = -19,957$.

Trecho 2797 - Córrego sem nome (nascente até a confluência com o Córrego sem nome): **Classe 2**, com coordenada inicial: $x = -44,255$, $y = -19,954$; coordenada final: $x = -44,25$, $y = -19,955$.

Trecho 2798 - Córrego sem nome (nascente até a confluência com o Córrego sem nome): **Classe 2**, com coordenada inicial: $x = -44,247$, $y = -19,957$; coordenada final: $x = -44,249$, $y = -19,956$.

Trecho 2799 - Córrego sem nome (nascente até a confluência com o Córrego sem nome): **Classe 2**, com coordenada inicial: $x = -44,255$, $y = -19,952$; coordenada final: $x = -44,249$, $y = -19,952$.

Trecho 2800 - Córrego sem nome (nascente até a confluência com o Córrego sem nome): **Classe 2**, com coordenada inicial: $x = -44,251$, $y = -19,949$; coordenada final: $x = -44,251$, $y = -19,951$.

Trecho 2801 - Córrego sem nome (nascente até a confluência com o Córrego sem nome): **Classe 2**, com coordenada inicial: $x = -44,245$, $y = -19,95$; coordenada final: $x = -44,247$, $y = -19,95$.

Trecho 2802 - Córrego sem nome (nascente até a confluência com o Córrego sem nome): **Classe 2**, com coordenada inicial: $x = -44,25$, $y = -19,945$; coordenada final: $x = -44,247$, $y = -19,946$.

Trecho 2803 - Córrego Saraiva (nascente até a confluência com o Córrego Teixeira): **Classe 2**, com coordenada inicial: $x = -44,229$, $y = -19,898$; coordenada final: $x = -44,224$, $y = -19,926$.

Trecho 2804 - Córrego Saraiva (Córrego Teixeira até a confluência do Rio Betim com o Rio Betim): **Classe 4**, com coordenada inicial: $x = -44,224$, $y = -19,926$; coordenada final: $x = -44,242$, $y = -19,967$.

Trecho 2805 - Córrego sem nome (nascente até a confluência com o Córrego Saraiva): **Classe 2**, com coordenada inicial: $x = -44,241$, $y = -19,947$; coordenada final: $x = -44,242$, $y = -19,963$.

Trecho 2806 - Córrego sem nome (nascente até a confluência com o Córrego Saraiva): **Classe 2**, com coordenada inicial: $x = -44,231$, $y = -19,96$; coordenada final: $x = -44,237$, $y = -19,959$.

Trecho 2807 - Córrego sem nome (nascente até a confluência com o Córrego Saraiva): **Classe 2**, com coordenada inicial: $x = -44,239$, $y = -19,943$; coordenada final: $x = -44,232$, $y = -19,949$.

Trecho 2808 - Córrego sem nome (nascente até a confluência do Córrego Cachoeira com o Córrego Cachoeira): **Classe 2**, com coordenada inicial: $x = -44,208$, $y = -19,956$; coordenada final: $x = -44,225$, $y = -19,951$.

Trecho 2809 - Córrego Cachoeira (Córrego sem nome até a confluência com o Córrego sem nome): **Classe 2**, com coordenada inicial: $x = -44,225$, $y = -19,951$; coordenada final: $x = -44,227$, $y = -19,95$.

Trecho 2810 - Córrego Cachoeira (Córrego sem nome até a confluência com o Córrego Saraiva): **Classe 4**, com coordenada inicial: $x = -44,227$, $y = -19,95$; coordenada final: $x = -44,231$, $y = -19,949$.

Trecho 2811 - Córrego sem nome (nascente até a confluência do Córrego Cachoeira com o Córrego Cachoeira): **Classe 2**, com coordenada inicial: $x = -44,228$, $y = -19,957$; coordenada final: $x = -44,227$, $y = -19,95$.

Trecho 2812 - Córrego sem nome (nascente até a confluência do Córrego Cachoeira com o Córrego Cachoeira): **Classe 2**, com coordenada inicial: $x = -44,21$, $y = -19,962$; coordenada final: $x = -44,22$, $y = -19,961$.

Trecho 2813 - Córrego Cachoeira (Córrego sem nome até a confluência com o Córrego sem nome): **Classe 2**, com coordenada inicial: $x = -44,22$, $y = -19,961$; coordenada final: $x = -44,225$, $y = -19,951$.

Trecho 2814 - Córrego Cachoeira (nascente até a confluência com o Córrego sem nome): **Classe 2**, com coordenada inicial: $x = -44,213$, $y = -19,965$; coordenada final: $x = -44,22$, $y = -19,961$.

Trecho 2815 - Córrego sem nome (nascente até a confluência com o Córrego sem nome): **Classe 2**, com coordenada inicial: $x = -44,222$, $y = -19,946$; coordenada final: $x = -44,222$, $y = -19,949$.

Trecho 2816 - Córrego sem nome (nascente até a confluência com o Córrego sem nome): **Classe 2**, com coordenada inicial: $x = -44,215$, $y = -19,944$; coordenada final: $x = -44,221$, $y = -19,95$.

Trecho 2817 - Córrego sem nome (nascente até a confluência com o Córrego sem nome): **Classe 2**, com coordenada inicial: $x = -44,213$, $y = -19,952$; coordenada final: $x = -44,218$, $y = -19,952$.

Trecho 2818 - Córrego sem nome (nascente até a confluência com o Córrego sem nome): **Classe 2**, com coordenada inicial: $x = -44,211$, $y = -19,954$; coordenada final: $x = -44,214$, $y = -19,956$.

Trecho 2819 - Córrego sem nome (nascente até a confluência com o Córrego sem nome): **Classe 2**, com coordenada inicial: $x = -44,207$, $y = -19,961$; coordenada final: $x = -44,212$, $y = -19,958$.

Trecho 2820 - Córrego sem nome (nascente até a confluência com o Córrego sem nome): **Classe 2**, com coordenada inicial: $x = -44,206$, $y = -19,959$; coordenada final: $x = -44,209$, $y = -19,957$.

Trecho 2821 - Córrego sem nome (nascente até a confluência com o Córrego Saraiva): **Classe 2**, com coordenada inicial: $x = -44,218$, $y = -19,94$; coordenada final: $x = -44,227$, $y = -19,941$.

Trecho 2822 - Córrego sem nome (nascente até a confluência com o Córrego sem nome): **Classe 2**, com coordenada inicial: $x = -44,221$, $y = -19,936$; coordenada final: $x = -44,225$, $y = -19,941$.

Trecho 2823 - Córrego sem nome (nascente até a confluência com o Córrego sem nome): **Classe 2**, com coordenada inicial: $x = -44,22$, $y = -19,945$; coordenada final: $x = -44,224$, $y = -19,941$.

Trecho 2824 - Córrego Brejão (nascente até a confluência com o Córrego Saraiva): **Classe 2**, com coordenada inicial: $x = -44,243$, $y = -19,939$; coordenada final: $x = -44,231$, $y = -19,936$.

Trecho 2825 - Córrego sem nome (nascente até a confluência com o Córrego Brejão): **Classe 2**, com coordenada inicial: $x = -44,239$, $y = -19,94$; coordenada final: $x = -44,238$, $y = -19,937$.

Trecho 2826 - Córrego sem nome (nascente até a confluência do Córrego Piabas com o Córrego Piabas): **Classe 2**, com coordenada inicial: $x = -44,246$, $y = -19,918$; coordenada final: $x = -44,237$, $y = -19,929$.

Trecho 2827 - Córrego Piabas (Córrego sem nome até a confluência com o Córrego Saraiva): **Classe 2**, com coordenada inicial: $x = -44,237$, $y = -19,929$; coordenada final: $x = -44,23$, $y = -19,935$.

Trecho 2828 - Córrego Piabas (nascente até a confluência com o Córrego sem nome): **Classe 2**, com coordenada inicial: $x = -44,247$, $y = -19,926$; coordenada final: $x = -44,237$, $y = -19,929$.

Trecho 2829 - Córrego sem nome (nascente até a confluência com o Córrego Piabas): **Classe 2**, com coordenada inicial: $x = -44,248$, $y = -19,931$; coordenada final: $x = -44,245$, $y = -19,932$.

Trecho 2830 - Córrego sem nome (nascente até a confluência com o Córrego Piabas): **Classe 2**, com coordenada inicial: $x = -44,247$, $y = -19,928$; coordenada final: $x = -44,244$, $y = -19,93$.

Trecho 2831 - Córrego sem nome (nascente até a confluência com o Córrego sem nome): **Classe 2**, com coordenada inicial: $x = -44,233$, $y = -19,923$; coordenada final: $x = -44,238$, $y = -19,928$.

Trecho 2832 - Córrego sem nome (nascente até a confluência com o Córrego sem nome): **Classe 2**, com coordenada inicial: $x = -44,246$, $y = -19,924$; coordenada final: $x = -44,24$, $y = -19,927$.

Trecho 2833 - Córrego sem nome (nascente até a confluência com o Córrego sem nome): **Classe 2**, com coordenada inicial: $x = -44,237$, $y = -19,918$; coordenada final: $x = -44,24$, $y = -19,925$.

Trecho 2834 - Córrego sem nome (nascente até a confluência com o Córrego sem nome): **Classe 2**, com coordenada inicial: $x = -44,234$, $y = -19,921$; coordenada final: $x = -44,238$, $y = -19,923$.

Trecho 2835 - Córrego sem nome (nascente até a confluência com o Córrego sem nome): **Classe 2**, com coordenada inicial: $x = -44,239$, $y = -19,918$; coordenada final: $x = -44,242$, $y = -19,922$.

Trecho 2836 - Córrego sem nome (nascente até a confluência com o Córrego sem nome): **Classe 2**, com coordenada inicial: $x = -44,247$, $y = -19,922$; coordenada final: $x = -44,243$, $y = -19,921$.

Trecho 2837 - Córrego sem nome (nascente até a confluência com o Córrego Saraiva): **Classe 2**, com coordenada inicial: $x = -44,231$, $y = -19,924$; coordenada final: $x = -44,227$, $y = -19,931$.

Trecho 2838 - Córrego sem nome (nascente até a confluência com o Córrego sem nome): **Classe 2**, com coordenada inicial: $x = -44,232$, $y = -19,926$; coordenada final: $x = -44,229$, $y = -19,928$.

Trecho 2839 - Córrego sem nome (nascente até a confluência com o Córrego sem nome): **Classe 2**, com coordenada inicial: $x = -44,231$, $y = -19,925$; coordenada final: $x = -44,229$, $y = -19,927$.

Trecho 2840 - Córrego Teixeira (nascente até a confluência com o Córrego sem nome): **Classe 2**, com coordenada inicial: $x = -44,205$, $y = -19,954$; coordenada final: $x = -44,217$, $y = -19,935$.

Trecho 2841 - Córrego Teixeira (Córrego sem nome até a confluência do Córrego Saraiva com o Córrego Saraiva): **Classe 4**, com coordenada inicial: $x = -44,217$, $y = -19,935$; coordenada final: $x = -44,224$, $y = -19,926$.

Trecho 2842 - Córrego sem nome (nascente até a confluência do Córrego Teixeira com o Córrego Teixeira): **Classe 2**, com coordenada inicial: $x = -44,217$, $y = -19,938$; coordenada final: $x = -44,217$, $y = -19,935$.

Trecho 2843 - Córrego sem nome (nascente até a confluência com o Córrego Teixeira): **Classe 2**, com coordenada inicial: $x = -44,213$, $y = -19,931$; coordenada final: $x = -44,215$, $y = -19,935$.

Trecho 2844 - Córrego sem nome (nascente até a confluência com o Córrego Teixeira): **Classe 2**, com coordenada inicial: $x = -44,217$, $y = -19,939$; coordenada final: $x = -44,213$, $y = -19,937$.

Trecho 2845 - Córrego sem nome (nascente até a confluência com o Córrego Teixeira): **Classe 2**, com coordenada inicial: $x = -44,206$, $y = -19,935$; coordenada final: $x = -44,212$, $y = -19,937$.

Trecho 2846 - Córrego sem nome (nascente até a confluência com o Córrego Teixeira): **Classe 2**, com coordenada inicial: $x = -44,208$, $y = -19,937$; coordenada final: $x = -44,212$, $y = -19,938$.

Trecho 2847 - Córrego sem nome (nascente até a confluência com o Córrego Teixeira): **Classe 2**, com coordenada inicial: $x = -44,216$, $y = -19,943$; coordenada final: $x = -44,212$, $y = -19,94$.

Trecho 2848 - Córrego sem nome (nascente até a confluência com o Córrego Teixeira): **Classe 2**, com coordenada inicial: $x = -44,203$, $y = -19,946$; coordenada final: $x = -44,21$, $y = -19,942$.

Trecho 2849 - Córrego sem nome (nascente até a confluência com o Córrego sem nome): **Classe 2**, com coordenada inicial: $x = -44,204$, $y = -19,94$; coordenada final: $x = -44,208$, $y = -19,942$.

Trecho 2850 - Córrego sem nome (nascente até a confluência com o Córrego Teixeira): **Classe 2**, com coordenada inicial: $x = -44,214$, $y = -19,949$; coordenada final: $x = -44,21$, $y = -19,945$.

Trecho 2851 - Córrego sem nome (nascente até a confluência com o Córrego Teixeira): **Classe 2**, com coordenada inicial: $x = -44,212$, $y = -19,95$; coordenada final: $x = -44,209$, $y = -19,948$.

Trecho 2852 - Córrego sem nome (nascente até a confluência com o Córrego Teixeira): **Classe 2**, com coordenada inicial: $x = -44,21$, $y = -19,952$; coordenada final: $x = -44,208$, $y = -19,95$.

Trecho 2853 - Córrego sem nome (nascente até a confluência com o Córrego Teixeira): **Classe 2**, com coordenada inicial: $x = -44,208$, $y = -19,955$; coordenada final: $x = -44,207$, $y = -19,952$.

Trecho 2854 - Córrego sem nome (nascente até a confluência com o Córrego Saraiva): **Classe 2**, com coordenada inicial: $x = -44,231$, $y = -19,919$; coordenada final: $x = -44,224$, $y = -19,926$.

Trecho 2855 - Córrego sem nome (nascente até a confluência com o Córrego sem nome): **Classe 2**, com coordenada inicial: $x = -44,23$, $y = -19,923$; coordenada final: $x = -44,228$, $y = -19,922$.

Trecho 2856 - Córrego sem nome (nascente até a confluência com o Córrego Saraiva): **Classe 2**, com coordenada inicial: $x = -44,227$, $y = -19,92$; coordenada final: $x = -44,221$, $y = -19,92$.

Trecho 2857 - Córrego sem nome (nascente até a confluência com o Córrego sem nome): **Classe 2**, com coordenada inicial: $x = -44,228$, $y = -19,916$; coordenada final: $x = -44,225$, $y = -19,917$.

Trecho 2858 - Córrego sem nome (nascente até a confluência com o Córrego Saraiva): **Classe 2**, com coordenada inicial: $x = -44,221$, $y = -19,916$; coordenada final: $x = -44,219$, $y = -19,92$.

Trecho 2859 - Córrego Taquari (nascente até a confluência com o Córrego Saraiva): **Classe 2**, com coordenada inicial: $x = -44,201$, $y = -19,928$; coordenada final: $x = -44,217$, $y = -19,921$.

Trecho 2860 - Córrego sem nome (nascente até a confluência com o Córrego Taquari): **Classe 2**, com coordenada inicial: $x = -44,208$, $y = -19,932$; coordenada final: $x = -44,213$, $y = -19,925$.

Trecho 2861 - Córrego sem nome (nascente até a confluência com o Córrego sem nome): **Classe 2**, com coordenada inicial: $x = -44,213$, $y = -19,93$; coordenada final: $x = -44,213$, $y = -19,925$.

Trecho 2862 - Córrego sem nome (nascente até a confluência com o Córrego sem nome): **Classe 2**, com coordenada inicial: $x = -44,207$, $y = -19,926$; coordenada final: $x = -44,212$, $y = -19,926$.

Trecho 2863 - Córrego sem nome (nascente até a confluência com o Córrego sem nome): **Classe 2**, com coordenada inicial: $x = -44,208$, $y = -19,93$; coordenada final: $x = -44,21$, $y = -19,929$.

Trecho 2864 - Córrego sem nome (nascente até a confluência com o Córrego Taquari): **Classe 2**, com coordenada inicial: $x = -44,207$, $y = -19,919$; coordenada final: $x = -44,21$, $y = -19,923$.

Trecho 2865 - Córrego sem nome (nascente até a confluência com o Córrego Taquari): **Classe 2**, com coordenada inicial: $x = -44,206$, $y = -19,92$; coordenada final: $x = -44,208$, $y = -19,923$.

Trecho 2866 - Córrego sem nome (nascente até a confluência com o Córrego Taquari): **Classe 2**, com coordenada inicial: $x = -44,203$, $y = -19,922$; coordenada final: $x = -44,207$, $y = -19,924$.

Trecho 2867 - Córrego sem nome (nascente até a confluência com o Córrego Taquari): **Classe 2**, com coordenada inicial: $x = -44,201$, $y = -19,925$; coordenada final: $x = -44,205$, $y = -19,925$.

Trecho 2868 - Córrego sem nome (nascente até a confluência com o Córrego Taquari): **Classe 2**, com coordenada inicial: $x = -44,203$, $y = -19,929$; coordenada final: $x = -44,204$, $y = -19,926$.

Trecho 2869 - Córrego sem nome (nascente até a confluência com o Córrego Saraiva): **Classe 2**, com coordenada inicial: $x = -44,208$, $y = -19,918$; coordenada final: $x = -44,216$, $y = -19,919$.

Trecho 2870 - Córrego do Liberato (nascente até a confluência com o Córrego Saraiva): **Classe 2**, com coordenada inicial: $x = -44,198$, $y = -19,903$; coordenada final: $x = -44,217$, $y = -19,915$.

Trecho 2871 - Córrego sem nome (nascente até a confluência com o Córrego do Liberato): **Classe 2**, com coordenada inicial: $x = -44,209$, $y = -19,915$; coordenada final: $x = -44,214$, $y = -19,913$.

Trecho 2872 - Córrego sem nome (nascente até a confluência com o Córrego do Liberato): **Classe 2**, com coordenada inicial: $x = -44,205$, $y = -19,916$; coordenada final: $x = -44,211$, $y = -19,909$.

Trecho 2873 - Córrego sem nome (nascente até a confluência com o Córrego do Liberato): **Classe 2**, com coordenada inicial: $x = -44,214$, $y = -19,901$; coordenada final: $x = -44,209$, $y = -19,906$.

Trecho 2874 - Córrego sem nome (nascente até a confluência com o Córrego sem nome): **Classe 2**, com coordenada inicial: $x = -44,208$, $y = -19,902$; coordenada final: $x = -44,209$, $y = -19,904$.

Trecho 2875 - Córrego sem nome (nascente até a confluência com o Córrego do Liberato): **Classe 2**, com coordenada inicial: $x = -44,203$, $y = -19,914$; coordenada final: $x = -44,207$, $y = -19,907$.

Trecho 2876 - Córrego sem nome (nascente até a confluência com o Córrego do Liberato): **Classe 2**, com coordenada inicial: $x = -44,201$, $y = -19,9$; coordenada final: $x = -44,206$, $y = -19,906$.

Trecho 2877 - Córrego sem nome (nascente até a confluência com o Córrego sem nome): **Classe 2**, com coordenada inicial: $x = -44,208$, $y = -19,901$; coordenada final: $x = -44,205$, $y = -19,903$.

Trecho 2878 - Córrego sem nome (nascente até a confluência com o Córrego sem nome): **Classe 2**, com coordenada inicial: $x = -44,201$, $y = -19,903$; coordenada final: $x = -44,204$, $y = -19,902$.

Trecho 2879 - Córrego sem nome (nascente até a confluência com o Córrego sem nome): **Classe 2**, com coordenada inicial: $x = -44,201$, $y = -19,902$; coordenada final: $x = -44,202$, $y = -19,902$.

Trecho 2880 - Córrego sem nome (nascente até a confluência com o Córrego sem nome): **Classe 2**, com coordenada inicial: $x = -44,207$, $y = -19,901$; coordenada final: $x = -44,204$, $y = -19,902$.

Trecho 2881 - Córrego sem nome (nascente até a confluência com o Córrego do Liberato): **Classe 2**, com coordenada inicial: $x = -44,201$, $y = -19,905$; coordenada final: $x = -44,202$, $y = -19,906$.

Trecho 2882 - Córrego sem nome (nascente até a confluência com o Córrego do Liberato): **Classe 2**, com coordenada inicial: $x = -44,2$, $y = -19,91$; coordenada final: $x = -44,201$, $y = -19,907$.

Trecho 2883 - Córrego sem nome (nascente até a confluência com o Córrego sem nome): **Classe 2**, com coordenada inicial: $x = -44,197$, $y = -19,907$; coordenada final: $x = -44,2$, $y = -19,908$.

Trecho 2884 - Córrego sem nome (nascente até a confluência com o Córrego Saraiva): **Classe 2**, com coordenada inicial: $x = -44,217$, $y = -19,906$; coordenada final: $x = -44,217$, $y = -19,912$.

Trecho 2885 - Córrego sem nome (nascente até a confluência com o Córrego Saraiva): **Classe 2**, com coordenada inicial: $x = -44,225$, $y = -19,915$; coordenada final: $x = -44,221$, $y = -19,912$.

Trecho 2886 - Córrego sem nome (nascente até a confluência com o Córrego Saraiva): **Classe 2**, com coordenada inicial: $x = -44,22$, $y = -19,904$; coordenada final: $x = -44,224$, $y = -19,91$.

Trecho 2887 - Córrego sem nome (nascente até a confluência com o Córrego Saraiva): **Classe 2**, com coordenada inicial: $x = -44,223$, $y = -19,903$; coordenada final: $x = -44,226$, $y = -19,908$.

Trecho 2888 - Córrego sem nome (nascente até a confluência com o Córrego sem nome): **Classe 2**, com coordenada inicial: $x = -44,227$, $y = -19,901$; coordenada final: $x = -44,226$, $y = -19,906$.

Trecho 2889 - Córrego sem nome (nascente até a confluência com o Córrego Saraiva): **Classe 2**, com coordenada inicial: $x = -44,232$, $y = -19,912$; coordenada final: $x = -44,226$, $y = -19,908$.

Trecho 2890 - Córrego sem nome (nascente até a confluência com o Córrego sem nome): **Classe 2**, com coordenada inicial: $x = -44,228$, $y = -19,914$; coordenada final: $x = -44,227$, $y = -19,911$.

Trecho 2891 - Córrego sem nome (nascente até a confluência com o Córrego sem nome): **Classe 2**, com coordenada inicial: $x = -44,23$, $y = -19,915$; coordenada final: $x = -44,228$, $y = -19,911$.

Trecho 2892 - Córrego sem nome (nascente até a confluência com o Córrego Saraiva): **Classe 2**, com coordenada inicial: $x = -44,23$, $y = -19,91$; coordenada final: $x = -44,227$, $y = -19,907$.

Trecho 2893 - Córrego sem nome (nascente até a confluência com o Córrego Saraiva): **Classe 2**, com coordenada inicial: $x = -44,236$, $y = -19,908$; coordenada final: $x = -44,229$, $y = -19,906$.

Trecho 2894 - Córrego sem nome (nascente até a confluência com o Córrego sem nome): **Classe 2**, com coordenada inicial: $x = -44,231$, $y = -19,909$; coordenada final: $x = -44,23$, $y = -19,906$.

Trecho 2895 - Córrego sem nome (nascente até a confluência com o Córrego sem nome): **Classe 2**, com coordenada inicial: $x = -44,237$, $y = -19,903$; coordenada final: $x = -44,233$, $y = -19,905$.

Trecho 2896 - Córrego sem nome (nascente até a confluência com o Córrego sem nome): **Classe 2**, com coordenada inicial: $x = -44,234$, $y = -19,907$; coordenada final: $x = -44,234$, $y = -19,905$.

Trecho 2897 - Córrego sem nome (nascente até a confluência com o Córrego Saraiva): **Classe 2**, com coordenada inicial: $x = -44,237$, $y = -19,9$; coordenada final: $x = -44,233$, $y = -19,901$.

Trecho 2898 - Córrego sem nome (nascente até a confluência com o Córrego sem nome): **Classe 2**, com coordenada inicial: $x = -44,234$, $y = -19,899$; coordenada final: $x = -44,233$, $y = -19,901$.

Trecho 2899 - Córrego sem nome (nascente até a confluência com o Rio Betim): **Classe 2**, com coordenada inicial: $x = -44,239$, $y = -19,978$; coordenada final: $x = -44,239$, $y = -19,969$.

Trecho 2900 - Córrego sem nome (nascente até a confluência com o Córrego sem nome): **Classe 2**, com coordenada inicial: $x = -44,243$, $y = -19,973$; coordenada final: $x = -44,239$, $y = -19,973$.

Trecho 2901 - Córrego sem nome (nascente até a confluência com o Córrego sem nome): **Classe 2**, com coordenada inicial: $x = -44,238$, $y = -19,976$; coordenada final: $x = -44,239$, $y = -19,974$.

Trecho 2902 - Córrego sem nome (nascente até a confluência com o Córrego sem nome): **Classe 2**, com coordenada inicial: $x = -44,242$, $y = -19,977$; coordenada final: $x = -44,24$, $y = -19,976$.

Trecho 2903 - Córrego sem nome (nascente até a confluência com o Rio Betim): **Classe 2**, com coordenada inicial: $x = -44,224$, $y = -19,961$; coordenada final: $x = -44,234$, $y = -19,968$.

Trecho 2904 - Córrego sem nome (nascente até a confluência com o Córrego sem nome): **Classe 2**, com coordenada inicial: $x = -44,23$, $y = -19,959$; coordenada final: $x = -44,227$, $y = -19,961$.

Trecho 2905 - Córrego sem nome (nascente até a confluência com o Córrego sem nome): **Classe 2**, com coordenada inicial: $x = -44,228$, $y = -19,958$; coordenada final: $x = -44,227$, $y = -19,961$.

Trecho 2906 - Córrego sem nome (nascente até a confluência com o Rio Betim): **Classe 2**, com coordenada inicial: $x = -44,224$, $y = -19,962$; coordenada final: $x = -44,23$, $y = -19,97$.

Trecho 2907 - Córrego sem nome (nascente até a confluência com o Rio Betim): **Classe 2**, com coordenada inicial: $x = -44,234$, $y = -19,976$; coordenada final: $x = -44,23$, $y = -19,97$.

Trecho 2908 - Córrego sem nome (nascente até a confluência com o Córrego sem nome): **Classe 2**, com coordenada inicial: $x = -44,234$, $y = -19,974$; coordenada final: $x = -44,232$, $y = -19,972$.

Trecho 2909 - Córrego sem nome (nascente até a confluência do Rio Betim com o Rio Betim): **Classe 2**, com coordenada inicial: $x = -44,21$, $y = -19,995$; coordenada final: $x = -44,226$, $y = -19,974$.

Trecho 2910 - Córrego sem nome (nascente até a confluência com o Córrego sem nome): **Classe 2**, com coordenada inicial: $x = -44,204$, $y = -19,997$; coordenada final: $x = -44,225$, $y = -19,976$.

Trecho 2911 - Córrego sem nome (nascente até a confluência com o Córrego sem nome): **Classe 2**, com coordenada inicial: $x = -44,217$, $y = -19,983$; coordenada final: $x = -44,224$, $y = -19,976$.

Trecho 2912 - Córrego sem nome (nascente até a confluência com o Córrego sem nome): **Classe 2**, com coordenada inicial: $x = -44,214$, $y = -19,976$; coordenada final: $x = -44,215$, $y = -19,98$.

Trecho 2913 - Córrego sem nome (nascente até a confluência com o Córrego sem nome): **Classe 2**, com coordenada inicial: $x = -44,212$, $y = -19,986$; coordenada final: $x = -44,213$, $y = -19,98$.

Trecho 2914 - Córrego sem nome (nascente até a confluência com o Córrego sem nome): **Classe 2**, com coordenada inicial: $x = -44,211$, $y = -19,977$; coordenada final: $x = -44,211$, $y = -19,98$.

Trecho 2915 - Córrego sem nome (nascente até a confluência com o Córrego sem nome): **Classe 2**, com coordenada inicial: $x = -44,201$, $y = -19,984$; coordenada final: $x = -44,21$, $y = -19,98$.

Trecho 2916 - Córrego sem nome (nascente até a confluência com o Córrego sem nome): **Classe 2**, com coordenada inicial: $x = -44,208$, $y = -19,974$; coordenada final: $x = -44,209$, $y = -19,98$.

Trecho 2917 - Córrego sem nome (nascente até a confluência com o Córrego sem nome): **Classe 2**, com coordenada inicial: $x = -44,201$, $y = -19,975$; coordenada final: $x = -44,208$, $y = -19,98$.

Trecho 2918 - Córrego sem nome (nascente até a confluência com o Córrego sem nome): **Classe 2**, com coordenada inicial: $x = -44,201$, $y = -19,979$; coordenada final: $x = -44,206$, $y = -19,98$.

Trecho 2919 - Córrego sem nome (nascente até a confluência com o Córrego sem nome): **Classe 2**, com coordenada inicial: $x = -44,202$, $y = -19,982$; coordenada final: $x = -44,205$, $y = -19,979$.

Trecho 2920 - Córrego sem nome (nascente até a confluência com o Córrego sem nome): **Classe 2**, com coordenada inicial: $x = -44,203$, $y = -19,984$; coordenada final: $x = -44,205$, $y = -19,982$.

Trecho 2921 - Córrego sem nome (nascente até a confluência com o Córrego sem nome): **Classe 2**, com coordenada inicial: $x = -44,207$, $y = -19,983$; coordenada final: $x = -44,209$, $y = -19,981$.

Trecho 2922 - Córrego sem nome (nascente até a confluência com o Córrego sem nome): **Classe 2**, com coordenada inicial: $x = -44,212$, $y = -19,988$; coordenada final: $x = -44,209$, $y = -19,986$.

Trecho 2923 - Córrego sem nome (nascente até a confluência com o Córrego sem nome): **Classe 2**, com coordenada inicial: $x = -44,204$, $y = -19,993$; coordenada final: $x = -44,208$, $y = -19,986$.

Trecho 2924 - Córrego sem nome (nascente até a confluência com o Córrego sem nome): **Classe 2**, com coordenada inicial: $x = -44,211$, $y = -19,989$; coordenada final: $x = -44,208$, $y = -19,989$.

Trecho 2925 - Córrego sem nome (nascente até a confluência com o Córrego sem nome): **Classe 2**, com coordenada inicial: $x = -44,205$, $y = -19,992$; coordenada final: $x = -44,208$, $y = -19,992$.

Trecho 2926 - Córrego sem nome (nascente até a confluência com o Córrego sem nome): **Classe 2**, com coordenada inicial: $x = -44,209$, $y = -19,993$; coordenada final: $x = -44,208$, $y = -19,992$.

Trecho 2927 - Córrego sem nome (nascente até a confluência com o Córrego sem nome): **Classe 2**, com coordenada inicial: $x = -44,207$, $y = -20$; coordenada final: $x = -44,207$, $y = -19,996$.

Trecho 2928 - Córrego sem nome (nascente até a confluência com o Córrego sem nome): **Classe 2**, com coordenada inicial: $x = -44,236$, $y = -19,989$; coordenada final: $x = -44,226$, $y = -19,978$.

Trecho 2929 - Córrego sem nome (nascente até a confluência com o Córrego sem nome): **Classe 2**, com coordenada inicial: $x = -44,232$, $y = -19,989$; coordenada final: $x = -44,235$, $y = -19,983$.

Trecho 2930 - Córrego sem nome (nascente até a confluência com o Córrego sem nome): **Classe 2**, com coordenada inicial: $x = -44,239$, $y = -19,987$; coordenada final: $x = -44,236$, $y = -19,987$.

Trecho 2931 - Córrego sem nome (nascente até a confluência com o Córrego sem nome): **Classe 2**, com coordenada inicial: $x = -44,23$, $y = -19,984$; coordenada final: $x = -44,226$, $y = -19,98$.

Trecho 2932 - Córrego sem nome (nascente até a confluência com o Córrego sem nome): **Classe 2**, com coordenada inicial: $x = -44,23$, $y = -19,987$; coordenada final: $x = -44,225$, $y = -19,984$.

Trecho 2933 - Córrego sem nome (nascente até a confluência com o Córrego sem nome): **Classe 2**, com coordenada inicial: $x = -44,227$, $y = -19,99$; coordenada final: $x = -44,226$, $y = -19,985$.

Trecho 2934 - Córrego sem nome (nascente até a confluência com o Córrego sem nome): **Classe 2**, com coordenada inicial: $x = -44,231$, $y = -19,985$; coordenada final: $x = -44,228$, $y = -19,985$.

Trecho 2935 - Córrego sem nome (nascente até a confluência com o Córrego sem nome): **Classe 2**, com coordenada inicial: $x = -44,213$, $y = -19,988$; coordenada final: $x = -44,224$, $y = -19,985$.

Trecho 2936 - Córrego sem nome (nascente até a confluência com o Córrego sem nome): **Classe 2**, com coordenada inicial: $x = -44,226$, $y = -19,991$; coordenada final: $x = -44,223$, $y = -19,988$.

Trecho 2937 - Córrego sem nome (nascente até a confluência com o Córrego sem nome): **Classe 2**, com coordenada inicial: $x = -44,225$, $y = -19,995$; coordenada final: $x = -44,222$, $y = -19,989$.

Trecho 2938 - Córrego sem nome (nascente até a confluência com o Córrego sem nome): **Classe 2**, com coordenada inicial: $x = -44,227$, $y = -19,992$; coordenada final: $x = -44,224$, $y = -19,991$.

Trecho 2939 - Córrego sem nome (nascente até a confluência com o Córrego sem nome): **Classe 2**, com coordenada inicial: $x = -44,221$, $y = -19,997$; coordenada final: $x = -44,222$, $y = -19,991$.

Trecho 2940 - Córrego sem nome (nascente até a confluência com o Córrego sem nome): **Classe 2**, com coordenada inicial: $x = -44,224$, $y = -19,995$; coordenada final: $x = -44,222$, $y = -19,992$.

Trecho 2941 - Córrego sem nome (nascente até a confluência com o Córrego sem nome): **Classe 2**, com coordenada inicial: $x = -44,215$, $y = -19,997$; coordenada final: $x = -44,22$, $y = -19,991$.

Trecho 2942 - Córrego sem nome (nascente até a confluência com o Córrego sem nome): **Classe 2**, com coordenada inicial: $x = -44,22$, $y = -19,997$; coordenada final: $x = -44,219$, $y = -19,994$.

Trecho 2943 - Córrego sem nome (nascente até a confluência com o Córrego sem nome): **Classe 2**, com coordenada inicial: $x = -44,218$, $y = -19,998$; coordenada final: $x = -44,218$, $y = -19,995$.

Trecho 2944 - Córrego sem nome (nascente até a confluência com o Córrego sem nome): **Classe 2**, com coordenada inicial: $x = -44,215$, $y = -19,99$; coordenada final: $x = -44,218$, $y = -19,992$.

Trecho 2945 - Córrego sem nome (nascente até a confluência com o Córrego sem nome): **Classe 2**, com coordenada inicial: $x = -44,212$, $y = -19,996$; coordenada final: $x = -44,215$, $y = -19,993$.

Trecho 2946 - Córrego sem nome (nascente até a confluência com o Córrego sem nome): **Classe 2**, com coordenada inicial: $x = -44,213$, $y = -19,99$; coordenada final: $x = -44,213$, $y = -19,993$.

Trecho 2947 - Córrego sem nome (nascente até a confluência com o Rio Betim): **Classe 2**, com coordenada inicial: $x = -44,22$, $y = -19,966$; coordenada final: $x = -44,22$, $y = -19,971$.

Trecho 2948 - Córrego sem nome (nascente até a confluência com o Rio Betim): **Classe 2**, com coordenada inicial: $x = -44,217$, $y = -19,968$; coordenada final: $x = -44,217$, $y = -19,972$.

Trecho 2949 - Córrego Imbiruçu (nascente até a confluência do Ribeirão Riacho das Pedras com o Ribeirão Riacho das Pedras): **Classe 2**, com coordenada inicial: $x = -44,079$, $y = -19,943$; coordenada final: $x = -44,144$, $y = -19,952$.

Trecho 2950 - Ribeirão Riacho das Pedras (Córrego Imbiruçu até a confluência com o Rio Betim): **Classe 2**, com coordenada inicial: $x = -44,144$, $y = -19,952$; coordenada final: $x = -44,201$, $y = -19,964$.

Trecho 2951 - Córrego sem nome (nascente até a confluência com o Ribeirão Riacho das Pedras): **Classe 2**, com coordenada inicial: $x = -44,19$, $y = -19,974$; coordenada final: $x = -44,195$, $y = -19,964$.

Trecho 2952 - Córrego sem nome (nascente até a confluência com o Córrego sem nome): **Classe 2**, com coordenada inicial: $x = -44,189$, $y = -19,968$; coordenada final: $x = -44,193$, $y = -19,965$.

Trecho 2953 - Córrego sem nome (nascente até a confluência com o Ribeirão Riacho das Pedras): **Classe Classe Especial**, com coordenada inicial: $x = -44,189$, $y = -19,954$; coordenada final: $x = -44,19$, $y = -19,958$. **Classe mandatória para unidade de conservação.**

Trecho 2954 - Córrego sem nome (nascente até a confluência com o Ribeirão Riacho das Pedras): **Classe 2**, com coordenada inicial: $x = -44,186$, $y = -19,954$; coordenada final: $x = -44,187$, $y = -19,959$.

Trecho 2955 - Córrego sem nome (nascente até a confluência com o Ribeirão Riacho das Pedras): **Classe 2**, com coordenada inicial: $x = -44,178$, $y = -19,955$; coordenada final: $x = -44,184$, $y = -19,959$.

Trecho 2956 - Córrego sem nome (nascente até a confluência com o Córrego sem nome): **Classe 2**, com coordenada inicial: $x = -44,178$, $y = -19,957$; coordenada final: $x = -44,182$, $y = -19,958$.

Trecho 2957 - Córrego sem nome (nascente até a confluência com o Córrego sem nome): **Classe 2**, com coordenada inicial: $x = -44,178$, $y = -19,956$; coordenada final: $x = -44,181$, $y = -19,956$.

Trecho 2958 - Córrego sem nome (nascente até a confluência com o Córrego sem nome): **Classe 2**, com coordenada inicial: $x = -44,183$, $y = -19,954$; coordenada final: $x = -44,181$, $y = -19,955$.

Trecho 2959 - Córrego sem nome (nascente até a confluência com o Ribeirão Riacho das Pedras): **Classe 2**, com coordenada inicial: $x = -44,185$, $y = -19,975$; coordenada final: $x = -44,181$, $y = -19,962$.

Trecho 2960 - Córrego sem nome (nascente até a confluência com o Ribeirão Riacho das Pedras): **Classe 2**, com coordenada inicial: $x = -44,177$, $y = -19,964$; coordenada final: $x = -44,179$, $y = -19,962$.

Trecho 2961 - Córrego sem nome (nascente até a confluência com o Ribeirão Riacho das Pedras): **Classe 2**, com coordenada inicial: $x = -44,161$, $y = -19,961$; coordenada

final: $x = -44,168$, $y = -19,956$.

Trecho 2962 - Córrego sem nome (nascente até a confluência com o Córrego sem nome): **Classe 2**, com coordenada inicial: $x = -44,162$, $y = -19,959$; coordenada final: $x = -44,167$, $y = -19,956$.

Trecho 2963 - Córrego sem nome (nascente até a confluência com o Córrego sem nome): **Classe 2**, com coordenada inicial: $x = -44,164$, $y = -19,962$; coordenada final: $x = -44,166$, $y = -19,958$.

Trecho 2964 - Córrego sem nome (nascente até a confluência com o Córrego sem nome): **Classe 2**, com coordenada inicial: $x = -44,154$, $y = -19,955$; coordenada final: $x = -44,161$, $y = -19,956$.

Trecho 2965 - Córrego sem nome (nascente até a confluência com o Córrego sem nome): **Classe 2**, com coordenada inicial: $x = -44,156$, $y = -19,952$; coordenada final: $x = -44,157$, $y = -19,954$.

Trecho 2966 - Córrego sem nome (nascente até a confluência com o Córrego sem nome): **Classe 2**, com coordenada inicial: $x = -44,153$, $y = -19,957$; coordenada final: $x = -44,16$, $y = -19,957$.

Trecho 2967 - Córrego sem nome (nascente até a confluência com o Córrego sem nome): **Classe 2**, com coordenada inicial: $x = -44,156$, $y = -19,96$; coordenada final: $x = -44,159$, $y = -19,958$.

Trecho 2968 - Córrego sem nome (nascente até a confluência com o Ribeirão Riacho das Pedras): **Classe 2**, com coordenada inicial: $x = -44,176$, $y = -19,951$; coordenada final: $x = -44,167$, $y = -19,954$.

Trecho 2969 - Córrego sem nome (nascente até a confluência com o Ribeirão Riacho das Pedras): **Classe 2**, com coordenada inicial: $x = -44,169$, $y = -19,943$; coordenada final: $x = -44,166$, $y = -19,947$.

Trecho 2970 - Córrego sem nome (nascente até a confluência com o Ribeirão Riacho das Pedras): **Classe 2**, com coordenada inicial: $x = -44,165$, $y = -19,941$; coordenada final: $x = -44,163$, $y = -19,944$.

Trecho 2971 - Córrego sem nome (nascente até a confluência com o Ribeirão Riacho das Pedras): **Classe 2**, com coordenada inicial: $x = -44,148$, $y = -19,931$; coordenada final: $x = -44,16$, $y = -19,943$.

Trecho 2972 - Córrego sem nome (nascente até a confluência com o Córrego sem

nome): **Classe 2**, com coordenada inicial: $x = -44,161$, $y = -19,938$; coordenada final: $x = -44,158$, $y = -19,94$.

Trecho 2973 - Córrego sem nome (nascente até a confluência com o Córrego sem nome): **Classe 2**, com coordenada inicial: $x = -44,154$, $y = -19,942$; coordenada final: $x = -44,158$, $y = -19,94$.

Trecho 2974 - Córrego sem nome (nascente até a confluência com o Córrego sem nome): **Classe 2**, com coordenada inicial: $x = -44,159$, $y = -19,936$; coordenada final: $x = -44,157$, $y = -19,938$.

Trecho 2975 - Córrego sem nome (nascente até a confluência com o Córrego sem nome): **Classe 2**, com coordenada inicial: $x = -44,153$, $y = -19,938$; coordenada final: $x = -44,156$, $y = -19,938$.

Trecho 2976 - Córrego sem nome (nascente até a confluência com o Córrego sem nome): **Classe 2**, com coordenada inicial: $x = -44,15$, $y = -19,935$; coordenada final: $x = -44,155$, $y = -19,936$.

Trecho 2977 - Córrego sem nome (nascente até a confluência com o Córrego sem nome): **Classe 2**, com coordenada inicial: $x = -44,156$, $y = -19,934$; coordenada final: $x = -44,155$, $y = -19,935$.

Trecho 2978 - Córrego sem nome (nascente até a confluência com o Córrego sem nome): **Classe 2**, com coordenada inicial: $x = -44,154$, $y = -19,932$; coordenada final: $x = -44,154$, $y = -19,934$.

Trecho 2979 - Córrego sem nome (nascente até a confluência com o Córrego sem nome): **Classe 2**, com coordenada inicial: $x = -44,149$, $y = -19,933$; coordenada final: $x = -44,152$, $y = -19,932$.

Trecho 2980 - Córrego sem nome (nascente até a confluência com o Ribeirão Riacho das Pedras): **Classe 2**, com coordenada inicial: $x = -44,152$, $y = -19,955$; coordenada final: $x = -44,152$, $y = -19,948$.

Trecho 2981 - Córrego sem nome (nascente até a confluência com o Córrego sem nome): **Classe 2**, com coordenada inicial: $x = -44,151$, $y = -19,952$; coordenada final: $x = -44,153$, $y = -19,951$.

Trecho 2982 - Córrego sem nome (nascente até a confluência com o Ribeirão Riacho das Pedras): **Classe 2**, com coordenada inicial: $x = -44,147$, $y = -19,938$; coordenada final: $x = -44,15$, $y = -19,948$.

Trecho 2983 - Córrego sem nome (nascente até a confluência com o Córrego sem nome): **Classe 2**, com coordenada inicial: $x = -44,145$, $y = -19,945$; coordenada final: $x = -44,15$, $y = -19,944$.

Trecho 2984 - Córrego sem nome (nascente até a confluência com o Córrego sem nome): **Classe 2**, com coordenada inicial: $x = -44,151$, $y = -19,937$; coordenada final: $x = -44,15$, $y = -19,942$.

Trecho 2985 - Córrego sem nome (nascente até a confluência com o Córrego sem nome): **Classe 2**, com coordenada inicial: $x = -44,154$, $y = -19,941$; coordenada final: $x = -44,151$, $y = -19,94$.

Trecho 2986 - Ribeirão Riacho das Pedras (nascente até a confluência com o Córrego Imbiruçu): **Classe 2**, com coordenada inicial: $x = -44,095$, $y = -19,925$; coordenada final: $x = -44,144$, $y = -19,952$.

Trecho 2987 - Córrego sem nome (nascente até a confluência com o Ribeirão Riacho das Pedras): **Classe 2**, com coordenada inicial: $x = -44,13$, $y = -19,942$; coordenada final: $x = -44,136$, $y = -19,942$.

Trecho 2988 - Córrego sem nome (nascente até a confluência com o Ribeirão Riacho das Pedras): **Classe 2**, com coordenada inicial: $x = -44,148$, $y = -19,936$; coordenada final: $x = -44,136$, $y = -19,938$.

Trecho 2989 - Córrego sem nome (nascente até a confluência com o Ribeirão Riacho das Pedras): **Classe 2**, com coordenada inicial: $x = -44,123$, $y = -19,936$; coordenada final: $x = -44,134$, $y = -19,934$.

Trecho 2990 - Córrego sem nome (nascente até a confluência com o Córrego sem nome): **Classe 2**, com coordenada inicial: $x = -44,126$, $y = -19,939$; coordenada final: $x = -44,126$, $y = -19,936$.

Trecho 2991 - Córrego sem nome (nascente até a confluência com o Ribeirão Riacho das Pedras): **Classe 2**, com coordenada inicial: $x = -44,143$, $y = -19,927$; coordenada final: $x = -44,134$, $y = -19,933$.

Trecho 2992 - Córrego sem nome (nascente até a confluência com o Córrego sem nome): **Classe 2**, com coordenada inicial: $x = -44,146$, $y = -19,931$; coordenada final: $x = -44,139$, $y = -19,931$.

Trecho 2993 - Córrego sem nome (nascente até a confluência com o Córrego sem nome): **Classe 2**, com coordenada inicial: $x = -44,145$, $y = -19,933$; coordenada final: $x = -44,142$, $y = -19,932$.

Trecho 2994 - Córrego sem nome (nascente até a confluência com o Córrego sem nome): **Classe 2**, com coordenada inicial: $x = -44,144$, $y = -19,929$; coordenada final: $x = -44,143$, $y = -19,932$.

Trecho 2995 - Córrego sem nome (nascente até a confluência com o Córrego sem nome): **Classe 2**, com coordenada inicial: $x = -44,14$, $y = -19,926$; coordenada final: $x = -44,14$, $y = -19,93$.

Trecho 2996 - Córrego sem nome (nascente até a confluência com o Ribeirão Riacho das Pedras): **Classe 2**, com coordenada inicial: $x = -44,136$, $y = -19,918$; coordenada final: $x = -44,131$, $y = -19,927$.

Trecho 2997 - Córrego sem nome (nascente até a confluência com o Córrego sem nome): **Classe 2**, com coordenada inicial: $x = -44,127$, $y = -19,917$; coordenada final: $x = -44,131$, $y = -19,925$.

Trecho 2998 - Córrego sem nome (nascente até a confluência com o Córrego sem nome): **Classe 2**, com coordenada inicial: $x = -44,132$, $y = -19,916$; coordenada final: $x = -44,129$, $y = -19,919$.

Trecho 2999 - Córrego sem nome (nascente até a confluência com o Córrego sem nome): **Classe 2**, com coordenada inicial: $x = -44,136$, $y = -19,925$; coordenada final: $x = -44,134$, $y = -19,923$.

Trecho 3000 - Córrego sem nome (nascente até a confluência com o Córrego sem nome): **Classe 2**, com coordenada inicial: $x = -44,138$, $y = -19,922$; coordenada final: $x = -44,135$, $y = -19,923$.

Trecho 3001 - Córrego sem nome (nascente até a confluência com o Córrego sem nome): **Classe 2**, com coordenada inicial: $x = -44,139$, $y = -19,923$; coordenada final: $x = -44,137$, $y = -19,923$.

Trecho 3002 - Córrego sem nome (nascente até a confluência com o Córrego sem nome): **Classe 2**, com coordenada inicial: $x = -44,137$, $y = -19,921$; coordenada final: $x = -44,134$, $y = -19,923$.

Trecho 3003 - Córrego sem nome (nascente até a confluência com o Córrego sem nome): **Classe 2**, com coordenada inicial: $x = -44,137$, $y = -19,92$; coordenada final: $x = -44,134$, $y = -19,922$.

Trecho 3004 - Córrego sem nome (nascente até a confluência com o Ribeirão Riacho das Pedras): **Classe 2**, com coordenada inicial: $x = -44,119$, $y = -19,922$; coordenada final: $x = -44,127$, $y = -19,924$.

Trecho 3005 - Córrego sem nome (nascente até a confluência com o Ribeirão Riacho das Pedras): **Classe 2**, com coordenada inicial: $x = -44,114$, $y = -19,934$; coordenada final: $x = -44,124$, $y = -19,927$.

Trecho 3006 - Córrego sem nome (nascente até a confluência com o Ribeirão Riacho das Pedras): **Classe 2**, com coordenada inicial: $x = -44,114$, $y = -19,921$; coordenada final: $x = -44,119$, $y = -19,927$.

Trecho 3007 - Córrego sem nome (nascente até a confluência com o Ribeirão Riacho das Pedras): **Classe 2**, com coordenada inicial: $x = -44,113$, $y = -19,922$; coordenada final: $x = -44,115$, $y = -19,925$.

Trecho 3008 - Córrego sem nome (nascente até a confluência com o Ribeirão Riacho das Pedras): **Classe 2**, com coordenada inicial: $x = -44,111$, $y = -19,93$; coordenada final: $x = -44,112$, $y = -19,926$.

Trecho 3009 - Córrego sem nome (nascente até a confluência com o Ribeirão Riacho das Pedras): **Classe 2**, com coordenada inicial: $x = -44,111$, $y = -19,922$; coordenada final: $x = -44,11$, $y = -19,925$.

Trecho 3010 - Córrego sem nome (nascente até a confluência com o Ribeirão Riacho das Pedras): **Classe 2**, com coordenada inicial: $x = -44,103$, $y = -19,927$; coordenada final: $x = -44,106$, $y = -19,925$.

Trecho 3011 - Córrego sem nome (nascente até a confluência com o Ribeirão Riacho das Pedras): **Classe 2**, com coordenada inicial: $x = -44,103$, $y = -19,925$; coordenada final: $x = -44,105$, $y = -19,924$.

Trecho 3012 - Córrego sem nome (nascente até a confluência com o Ribeirão Riacho das Pedras): **Classe 2**, com coordenada inicial: $x = -44,108$, $y = -19,92$; coordenada final: $x = -44,105$, $y = -19,923$.

Trecho 3013 - Córrego sem nome (nascente até a confluência com o Córrego sem nome): **Classe 2**, com coordenada inicial: $x = -44,105$, $y = -19,919$; coordenada final: $x = -44,106$, $y = -19,921$.

Trecho 3014 - Córrego sem nome (nascente até a confluência com o Ribeirão Riacho das Pedras): **Classe 2**, com coordenada inicial: $x = -44,101$, $y = -19,919$; coordenada final: $x = -44,103$, $y = -19,922$.

Trecho 3015 - Córrego sem nome (nascente até a confluência com o Ribeirão Riacho das Pedras): **Classe 2**, com coordenada inicial: $x = -44,098$, $y = -19,927$; coordenada final: $x = -44,1$, $y = -19,922$.

Trecho 3016 - Córrego sem nome (nascente até a confluência com o Córrego sem nome): **Classe 2**, com coordenada inicial: $x = -44,101$, $y = -19,926$; coordenada final: $x = -44,101$, $y = -19,923$.

Trecho 3017 - Córrego sem nome (nascente até a confluência com o Ribeirão Riacho das Pedras): **Classe 2**, com coordenada inicial: $x = -44,097$, $y = -19,92$; coordenada final: $x = -44,1$, $y = -19,922$.

Trecho 3018 - Córrego sem nome (nascente até a confluência com o Ribeirão Riacho das Pedras): **Classe 2**, com coordenada inicial: $x = -44,094$, $y = -19,921$; coordenada final: $x = -44,098$, $y = -19,923$.

Trecho 3019 - Córrego sem nome (nascente até a confluência com o Córrego Imbiruçu): **Classe 2**, com coordenada inicial: $x = -44,131$, $y = -19,964$; coordenada final: $x = -44,139$, $y = -19,955$.

Trecho 3020 - Córrego sem nome (nascente até a confluência com o Córrego sem nome): **Classe 2**, com coordenada inicial: $x = -44,13$, $y = -19,958$; coordenada final: $x = -44,137$, $y = -19,957$.

Trecho 3021 - Córrego sem nome (nascente até a confluência com o Córrego sem nome): **Classe 2**, com coordenada inicial: $x = -44,135$, $y = -19,966$; coordenada final: $x = -44,135$, $y = -19,961$.

Trecho 3022 - Córrego sem nome (nascente até a confluência com o Córrego Imbiruçu): **Classe 2**, com coordenada inicial: $x = -44,126$, $y = -19,959$; coordenada final: $x = -44,129$, $y = -19,947$.

Trecho 3023 - Córrego sem nome (nascente até a confluência com o Córrego Imbiruçu): **Classe 2**, com coordenada inicial: $x = -44,109$, $y = -19,965$; coordenada final: $x = -44,127$, $y = -19,947$.

Trecho 3024 - Córrego sem nome (nascente até a confluência com o Córrego sem nome): **Classe 2**, com coordenada inicial: $x = -44,119$, $y = -19,962$; coordenada final: $x = -44,122$, $y = -19,955$.

Trecho 3025 - Córrego sem nome (nascente até a confluência com o Córrego sem nome): **Classe 2**, com coordenada inicial: $x = -44,123$, $y = -19,961$; coordenada final: $x = -44,122$, $y = -19,955$.

Trecho 3026 - Córrego sem nome (nascente até a confluência com o Córrego sem nome): **Classe 2**, com coordenada inicial: $x = -44,123$, $y = -19,962$; coordenada final: $x = -44,121$, $y = -19,959$.

Trecho 3027 - Córrego sem nome (nascente até a confluência com o Córrego sem nome): **Classe 2**, com coordenada inicial: $x = -44,116$, $y = -19,961$; coordenada final: $x = -44,116$, $y = -19,955$.

Trecho 3028 - Córrego sem nome (nascente até a confluência com o Córrego Imbiruçu): **Classe 2**, com coordenada inicial: $x = -44,122$, $y = -19,938$; coordenada final: $x = -44,121$, $y = -19,944$.

Trecho 3029 - Córrego sem nome (nascente até a confluência com o Córrego Imbiruçu): **Classe 2**, com coordenada inicial: $x = -44,12$, $y = -19,95$; coordenada final: $x = -44,119$, $y = -19,945$.

Trecho 3030 - Córrego sem nome (nascente até a confluência com o Córrego Imbiruçu): **Classe 2**, com coordenada inicial: $x = -44,114$, $y = -19,937$; coordenada final: $x = -44,116$, $y = -19,945$.

Trecho 3031 - Córrego sem nome (nascente até a confluência com o Córrego sem nome): **Classe 2**, com coordenada inicial: $x = -44,117$, $y = -19,94$; coordenada final: $x = -44,114$, $y = -19,942$.

Trecho 3032 - Córrego sem nome (nascente até a confluência com o Córrego sem nome): **Classe 2**, com coordenada inicial: $x = -44,112$, $y = -19,941$; coordenada final: $x = -44,114$, $y = -19,941$.

Trecho 3033 - Córrego sem nome (nascente até a confluência com o Córrego sem nome): **Classe 2**, com coordenada inicial: $x = -44,118$, $y = -19,938$; coordenada final: $x = -44,115$, $y = -19,94$.

Trecho 3034 - Córrego sem nome (nascente até a confluência com o Córrego Imbiruçu): **Classe 2**, com coordenada inicial: $x = -44,111$, $y = -19,953$; coordenada final: $x = -44,114$, $y = -19,946$.

Trecho 3035 - Córrego sem nome (nascente até a confluência com o Córrego sem nome): **Classe 2**, com coordenada inicial: $x = -44,117$, $y = -19,952$; coordenada final: $x = -44,114$, $y = -19,949$.

Trecho 3036 - Córrego sem nome (nascente até a confluência com o Córrego sem nome): **Classe 2**, com coordenada inicial: $x = -44,111$, $y = -19,951$; coordenada final: $x = -44,114$, $y = -19,95$.

Trecho 3037 - Córrego sem nome (nascente até a confluência com o Córrego sem nome): **Classe 2**, com coordenada inicial: $x = -44,114$, $y = -19,953$; coordenada final: $x = -44,113$, $y = -19,951$.

Trecho 3038 - Córrego sem nome (nascente até a confluência com o Córrego Imbiruçu): **Classe 2**, com coordenada inicial: $x = -44,106$, $y = -19,963$; coordenada final: $x = -44,111$, $y = -19,946$.

Trecho 3039 - Córrego sem nome (nascente até a confluência com o Córrego sem nome): **Classe 2**, com coordenada inicial: $x = -44,108$, $y = -19,958$; coordenada final: $x = -44,108$, $y = -19,948$.

Trecho 3040 - Córrego sem nome (nascente até a confluência com o Córrego sem nome): **Classe 2**, com coordenada inicial: $x = -44,099$, $y = -19,957$; coordenada final: $x = -44,104$, $y = -19,954$.

Trecho 3041 - Córrego sem nome (nascente até a confluência com o Córrego sem nome): **Classe 2**, com coordenada inicial: $x = -44,102$, $y = -19,958$; coordenada final: $x = -44,105$, $y = -19,956$.

Trecho 3042 - Córrego sem nome (nascente até a confluência com o Córrego sem nome): **Classe 2**, com coordenada inicial: $x = -44,104$, $y = -19,961$; coordenada final: $x = -44,106$, $y = -19,961$.

Trecho 3043 - Córrego sem nome (nascente até a confluência com o Córrego Imbiruçu): **Classe 2**, com coordenada inicial: $x = -44,107$, $y = -19,929$; coordenada final: $x = -44,109$, $y = -19,945$.

Trecho 3044 - Córrego sem nome (nascente até a confluência com o Córrego sem nome): **Classe 2**, com coordenada inicial: $x = -44,11$, $y = -19,938$; coordenada final: $x = -44,107$, $y = -19,939$.

Trecho 3045 - Córrego sem nome (nascente até a confluência com o Córrego sem nome): **Classe 2**, com coordenada inicial: $x = -44,101$, $y = -19,932$; coordenada final: $x = -44,105$, $y = -19,935$.

Trecho 3046 - Córrego sem nome (nascente até a confluência com o Córrego Imbiruçu): **Classe 2**, com coordenada inicial: $x = -44,099$, $y = -19,95$; coordenada final: $x = -44,104$, $y = -19,944$.

Trecho 3047 - Córrego sem nome (nascente até a confluência com o Córrego sem nome): **Classe 2**, com coordenada inicial: $x = -44,098$, $y = -19,948$; coordenada final: $x = -44,101$, $y = -19,947$.

Trecho 3048 - Córrego sem nome (nascente até a confluência com o Córrego Imbiruçu): **Classe 2**, com coordenada inicial: $x = -44,096$, $y = -19,932$; coordenada final: $x = -44,1$, $y = -19,94$.

Trecho 3049 - Córrego sem nome (nascente até a confluência com o Córrego sem nome): **Classe 2**, com coordenada inicial: $x = -44,093$, $y = -19,934$; coordenada final: $x = -44,098$, $y = -19,936$.

Trecho 3050 - Córrego sem nome (nascente até a confluência com o Córrego sem nome): **Classe 2**, com coordenada inicial: $x = -44,098$, $y = -19,931$; coordenada final: $x = -44,098$, $y = -19,932$.

Trecho 3051 - Córrego sem nome (nascente até a confluência com o Córrego Imbiruçu): **Classe 2**, com coordenada inicial: $x = -44,09$, $y = -19,95$; coordenada final: $x = -44,096$, $y = -19,942$.

Trecho 3052 - Córrego sem nome (nascente até a confluência com o Córrego sem nome): **Classe 2**, com coordenada inicial: $x = -44,097$, $y = -19,947$; coordenada final: $x = -44,094$, $y = -19,945$.

Trecho 3053 - Córrego sem nome (nascente até a confluência com o Córrego sem nome): **Classe 2**, com coordenada inicial: $x = -44,089$, $y = -19,947$; coordenada final: $x = -44,093$, $y = -19,945$.

Trecho 3054 - Córrego sem nome (nascente até a confluência com o Córrego Imbiruçu): **Classe 2**, com coordenada inicial: $x = -44,091$, $y = -19,937$; coordenada final: $x = -44,094$, $y = -19,94$.

Trecho 3055 - Córrego sem nome (nascente até a confluência com o Córrego Imbiruçu): **Classe 2**, com coordenada inicial: $x = -44,084$, $y = -19,945$; coordenada final: $x = -44,089$, $y = -19,941$.

Trecho 3056 - Córrego sem nome (nascente até a confluência com o Córrego sem nome): **Classe 2**, com coordenada inicial: $x = -44,088$, $y = -19,945$; coordenada final: $x = -44,089$, $y = -19,942$.

Trecho 3057 - Córrego sem nome (nascente até a confluência com o Córrego sem nome): **Classe 2**, com coordenada inicial: $x = -44,083$, $y = -19,942$; coordenada final: $x = -44,087$, $y = -19,942$.

Trecho 3058 - Córrego sem nome (nascente até a confluência com o Córrego Imbiruçu): **Classe 2**, com coordenada inicial: $x = -44,085$, $y = -19,936$; coordenada final: $x = -44,087$, $y = -19,938$.

Trecho 3059 - Córrego sem nome (nascente até a confluência com o Córrego sem nome): **Classe 2**, com coordenada inicial: $x = -44,089$, $y = -19,936$; coordenada final: $x = -44,087$, $y = -19,937$.

Trecho 3060 - Córrego sem nome (nascente até a confluência com o Córrego Imbiruçu): **Classe 2**, com coordenada inicial: $x = -44,084$, $y = -19,936$; coordenada final: $x = -44,084$, $y = -19,938$.

Trecho 3061 - Córrego sem nome (nascente até a confluência com o Rio Betim): **Classe 2**, com coordenada inicial: $x = -44,195$, $y = -19,961$; coordenada final: $x = -44,198$, $y = -19,961$.

Trecho 3062 - Córrego Bom Retiro (nascente até a confluência com o Rio Betim): **Classe 2**, com coordenada inicial: $x = -44,204$, $y = -19,935$; coordenada final: $x = -44,198$, $y = -19,954$.

Trecho 3063 - Córrego sem nome (nascente até a confluência do Rio Betim com o Rio Betim): **Classe Classe Especial**, com coordenada inicial: $x = -44,191$, $y = -19,955$; coordenada final: $x = -44,195$, $y = -19,952$. **Classe mandatória para unidade de conservação.**

Trecho 3064 - Córrego sem nome (nascente até a confluência do Córrego sem nome com o Córrego sem nome): **Classe 2**, com coordenada inicial: $x = -44,164$, $y = -19,939$; coordenada final: $x = -44,168$, $y = -19,936$.

Trecho 3065 - Córrego sem nome (nascente até a confluência com o Rio Paraopeba): **Classe 2**, com coordenada inicial: $x = -44,29$, $y = -19,983$; coordenada final: $x = -44,277$, $y = -19,975$.

Trecho 3066 - Córrego sem nome (nascente até a confluência com o Córrego sem nome): **Classe 2**, com coordenada inicial: $x = -44,284$, $y = -19,983$; coordenada final: $x = -44,281$, $y = -19,978$.

Trecho 3067 - Córrego sem nome (nascente até a confluência com o Córrego sem nome): **Classe 2**, com coordenada inicial: $x = -44,286$, $y = -19,983$; coordenada final: $x = -44,284$, $y = -19,979$.

Trecho 3068 - Córrego sem nome (nascente até a confluência com o Córrego sem nome): **Classe 2**, com coordenada inicial: $x = -44,29$, $y = -19,98$; coordenada final: $x = -44,288$, $y = -19,98$.

Trecho 3069 - Córrego Mesquita (nascente até a confluência com o Rio Paraopeba): **Classe 2**, com coordenada inicial: $x = -44,22$, $y = -20,003$; coordenada final: $x = -44,272$, $y = -19,98$.

Trecho 3070 - Córrego sem nome (nascente até a confluência com o Córrego Mesquita): **Classe 2**, com coordenada inicial: $x = -44,268$, $y = -19,986$; coordenada final: $x = -44,27$, $y = -19,983$.

Trecho 3071 - Córrego sem nome (nascente até a confluência com o Córrego Mesquita): **Classe 2**, com coordenada inicial: $x = -44,266$, $y = -19,986$; coordenada final: $x = -44,268$, $y = -19,984$.

Trecho 3072 - Córrego sem nome (nascente até a confluência com o Córrego Mesquita): **Classe 2**, com coordenada inicial: $x = -44,255$, $y = -19,995$; coordenada final: $x = -44,256$, $y = -19,988$.

Trecho 3073 - Córrego sem nome (nascente até a confluência com o Córrego Mesquita): **Classe 2**, com coordenada inicial: $x = -44,251$, $y = -19,988$; coordenada final: $x = -44,255$, $y = -19,989$.

Trecho 3074 - Córrego sem nome (nascente até a confluência com o Córrego Mesquita): **Classe 2**, com coordenada inicial: $x = -44,246$, $y = -19,999$; coordenada final: $x = -44,246$, $y = -19,996$.

Trecho 3075 - Córrego sem nome (nascente até a confluência com o Córrego Mesquita): **Classe 2**, com coordenada inicial: $x = -44,228$, $y = -19,995$; coordenada final: $x = -44,241$, $y = -19,996$.

Trecho 3076 - Córrego sem nome (nascente até a confluência com o Córrego sem nome): **Classe 2**, com coordenada inicial: $x = -44,229$, $y = -19,992$; coordenada final: $x = -44,233$, $y = -19,993$.

Trecho 3077 - Córrego sem nome (nascente até a confluência com o Córrego Mesquita): **Classe 2**, com coordenada inicial: $x = -44,239$, $y = -20,003$; coordenada final: $x = -44,239$, $y = -19,998$.

Trecho 3078 - Córrego sem nome (nascente até a confluência com o Córrego Mesquita): **Classe 2**, com coordenada inicial: $x = -44,232$, $y = -20,005$; coordenada final: $x = -44,234$, $y = -20$.

Trecho 3079 - Córrego sem nome (nascente até a confluência com o Córrego Mesquita): **Classe 2**, com coordenada inicial: $x = -44,227$, $y = -20,005$; coordenada final: $x = -44,229$, $y = -20,001$.

Trecho 3080 - Córrego Ventura (nascente até a confluência com o Córrego sem nome): **Classe 2**, com coordenada inicial: $x = -44,291$, $y = -19,996$; coordenada final: $x = -44,28$, $y = -19,984$.

Trecho 3081 - Córrego Ventura (Córrego sem nome até a confluência com o Rio Paraopeba): **Classe 4**, com coordenada inicial: $x = -44,28$, $y = -19,984$; coordenada final: $x = -44,276$, $y = -19,982$.

Trecho 3082 - Córrego sem nome (nascente até a confluência do Córrego Ventura com o Córrego Ventura): **Classe 2**, com coordenada inicial: $x = -44,279$, $y = -19,988$; coordenada final: $x = -44,28$, $y = -19,984$.

Trecho 3083 - Córrego sem nome (nascente até a confluência com o Córrego Ventura): **Classe 2**, com coordenada inicial: $x = -44,286$, $y = -19,986$; coordenada final: $x = -44,283$, $y = -19,987$.

Trecho 3084 - Córrego sem nome (nascente até a confluência com o Córrego Ventura): **Classe 2**, com coordenada inicial: $x = -44,281$, $y = -19,99$; coordenada final: $x = -44,283$, $y = -19,988$.

Trecho 3085 - Córrego sem nome (nascente até a confluência com o Córrego Ventura): **Classe 2**, com coordenada inicial: $x = -44,285$, $y = -19,995$; coordenada final: $x = -44,285$, $y = -19,989$.

Trecho 3086 - Córrego sem nome (nascente até a confluência com o Córrego sem nome): **Classe 2**, com coordenada inicial: $x = -44,282$, $y = -19,992$; coordenada final: $x = -44,285$, $y = -19,991$.

Trecho 3087 - Córrego sem nome (nascente até a confluência com o Córrego Ventura): **Classe 2**, com coordenada inicial: $x = -44,289$, $y = -19,985$; coordenada final: $x = -44,286$, $y = -19,99$.

Trecho 3088 - Córrego sem nome (nascente até a confluência com o Córrego Ventura): **Classe 2**, com coordenada inicial: $x = -44,291$, $y = -19,989$; coordenada final: $x = -44,288$, $y = -19,991$.

Trecho 3089 - Córrego sem nome (nascente até a confluência com o Córrego sem nome): **Classe 2**, com coordenada inicial: $x = -44,292$, $y = -19,992$; coordenada final: $x = -44,289$, $y = -19,991$.

Trecho 3090 - Córrego sem nome (nascente até a confluência com o Rio Paraopeba): **Classe 2**, com coordenada inicial: $x = -44,28$, $y = -19,99$; coordenada final: $x = -44,274$, $y = -19,988$.

Trecho 3091 - Córrego sem nome (nascente até a confluência com o Córrego sem nome): **Classe 2**, com coordenada inicial: $x = -44,278$, $y = -19,994$; coordenada final: $x = -44,275$, $y = -19,989$.

Trecho 3092 - Córrego sem nome (nascente até a confluência com o Rio Paraopeba): **Classe 2**, com coordenada inicial: $x = -44,266$, $y = -19,989$; coordenada final: $x = -44,273$, $y = -19,989$.

Trecho 3093 - Córrego sem nome (nascente até a confluência com o Rio Paraopeba): **Classe 2**, com coordenada inicial: $x = -44,275$, $y = -19,993$; coordenada final: $x = -44,272$, $y = -19,99$.

Trecho 3094 - Córrego sem nome (nascente até a confluência com o Rio Paraopeba): **Classe 2**, com coordenada inicial: $x = -44,26$, $y = -19,994$; coordenada final: $x = -44,272$, $y = -19,992$.

Trecho 3095 - Córrego sem nome (nascente até a confluência com o Córrego sem nome): **Classe 2**, com coordenada inicial: $x = -44,265$, $y = -19,988$; coordenada final: $x = -44,265$, $y = -19,991$.

Trecho 3096 - Córrego sem nome (nascente até a confluência com o Rio Paraopeba): **Classe 2**, com coordenada inicial: $x = -44,274$, $y = -19,995$; coordenada final: $x = -44,272$, $y = -19,993$.

Trecho 3097 - Córrego sem nome (nascente até a confluência com o Rio Paraopeba): **Classe 2**, com coordenada inicial: $x = -44,275$, $y = -19,998$; coordenada final: $x = -44,272$, $y = -19,998$.

Trecho 3098 - Córrego sem nome (nascente até a confluência com o Rio Paraopeba): **Classe 2**, com coordenada inicial: $x = -44,275$, $y = -20,002$; coordenada final: $x = -44,272$, $y = -20,001$.

Trecho 3099 - Córrego Dourado ou Tabocas (nascente até a confluência com o Rio Paraopeba): **Classe 2**, com coordenada inicial: $x = -44,296$, $y = -20,034$; coordenada final: $x = -44,271$, $y = -20,004$.

Trecho 3100 - Córrego Gavião (nascente até a confluência com o Córrego Dourado ou Tabocas): **Classe 2**, com coordenada inicial: $x = -44,289$, $y = -20,035$; coordenada final: $x = -44,271$, $y = -20,005$.

Trecho 3101 - Córrego sem nome (nascente até a confluência com o Córrego Gavião): **Classe 2**, com coordenada inicial: $x = -44,266$, $y = -20,01$; coordenada final: $x = -44,271$, $y = -20,01$.

Trecho 3102 - Córrego sem nome (nascente até a confluência com o Córrego Gavião): **Classe 2**, com coordenada inicial: $x = -44,265$, $y = -20,015$; coordenada final: $x = -44,271$, $y = -20,012$.

Trecho 3103 - Córrego sem nome (nascente até a confluência com o Córrego sem nome): **Classe 2**, com coordenada inicial: $x = -44,265$, $y = -20,013$; coordenada final: $x = -44,271$, $y = -20,013$.

Trecho 3104 - Córrego sem nome (nascente até a confluência com o Córrego sem nome): **Classe 2**, com coordenada inicial: $x = -44,267$, $y = -20,018$; coordenada final: $x = -44,268$, $y = -20,016$.

Trecho 3105 - Córrego sem nome (nascente até a confluência com o Córrego Gavião): **Classe 2**, com coordenada inicial: $x = -44,274$, $y = -20,014$; coordenada final: $x = -44,272$, $y = -20,015$.

Trecho 3106 - Córrego sem nome (nascente até a confluência com o Córrego Gavião): **Classe 2**, com coordenada inicial: $x = -44,274$, $y = -20,016$; coordenada final: $x = -44,273$, $y = -20,016$.

Trecho 3107 - Córrego sem nome (nascente até a confluência com o Córrego Gavião): **Classe 2**, com coordenada inicial: $x = -44,27$, $y = -20,019$; coordenada final: $x = -44,273$, $y = -20,017$.

Trecho 3108 - Córrego sem nome (nascente até a confluência com o Córrego Gavião): **Classe 2**, com coordenada inicial: $x = -44,272$, $y = -20,021$; coordenada final: $x = -44,273$, $y = -20,019$.

Trecho 3109 - Córrego sem nome (nascente até a confluência com o Córrego Gavião): **Classe 2**, com coordenada inicial: $x = -44,277$, $y = -20,021$; coordenada final: $x = -44,275$, $y = -20,021$.

Trecho 3110 - Córrego sem nome (nascente até a confluência com o Córrego Gavião): **Classe 2**, com coordenada inicial: $x = -44,273$, $y = -20,023$; coordenada final: $x = -44,275$, $y = -20,022$.

Trecho 3111 - Córrego sem nome (nascente até a confluência com o Córrego Gavião): **Classe 2**, com coordenada inicial: $x = -44,283$, $y = -20,029$; coordenada final: $x = -44,275$, $y = -20,023$.

Trecho 3112 - Córrego sem nome (nascente até a confluência com o Córrego sem nome): **Classe 2**, com coordenada inicial: $x = -44,281$, $y = -20,022$; coordenada final: $x = -44,278$, $y = -20,023$.

Trecho 3113 - Córrego sem nome (nascente até a confluência com o Córrego sem nome): **Classe 2**, com coordenada inicial: $x = -44,279$, $y = -20,02$; coordenada final: $x = -44,278$, $y = -20,023$.

Trecho 3114 - Córrego sem nome (nascente até a confluência com o Córrego sem nome): **Classe 2**, com coordenada inicial: $x = -44,282$, $y = -20,025$; coordenada final: $x = -44,279$, $y = -20,025$.

Trecho 3115 - Córrego sem nome (nascente até a confluência com o Córrego Gavião): **Classe 2**, com coordenada inicial: $x = -44,274$, $y = -20,032$; coordenada final: $x = -44,277$, $y = -20,03$.

Trecho 3116 - Córrego sem nome (nascente até a confluência com o Córrego Gavião): **Classe 2**, com coordenada inicial: $x = -44,277$, $y = -20,033$; coordenada final: $x = -44,277$, $y = -20,031$.

Trecho 3117 - Córrego sem nome (nascente até a confluência com o Córrego Gavião): **Classe 2**, com coordenada inicial: $x = -44,283$, $y = -20,031$; coordenada final: $x = -44,278$, $y = -20,032$.

Trecho 3118 - Córrego sem nome (nascente até a confluência com o Córrego Gavião): **Classe 2**, com coordenada inicial: $x = -44,279$, $y = -20,037$; coordenada final: $x = -44,28$, $y = -20,033$.

Trecho 3119 - Córrego sem nome (nascente até a confluência com o Córrego Gavião): **Classe 2**, com coordenada inicial: $x = -44,281$, $y = -20,037$; coordenada final: $x = -44,282$, $y = -20,034$.

Trecho 3120 - Córrego sem nome (nascente até a confluência com o Córrego Gavião): **Classe 2**, com coordenada inicial: $x = -44,285$, $y = -20,034$; coordenada final: $x = -44,283$, $y = -20,035$.

Trecho 3121 - Córrego sem nome (nascente até a confluência com o Córrego Gavião): **Classe 2**, com coordenada inicial: $x = -44,283$, $y = -20,039$; coordenada final: $x = -44,284$, $y = -20,036$.

Trecho 3122 - Córrego sem nome (nascente até a confluência do Córrego Demanda com o Córrego Demanda): **Classe 2**, com coordenada inicial: $x = -44,296$, $y = -20,006$; coordenada final: $x = -44,295$, $y = -20,008$.

Trecho 3123 - Córrego Demanda (Córrego sem nome até a confluência com o Córrego Dourado ou Tabocas): **Classe 2**, com coordenada inicial: $x = -44,295$, $y = -20,008$; coordenada final: $x = -44,274$, $y = -20,006$.

Trecho 3124 - Córrego sem nome (nascente até a confluência com o Córrego Demanda): **Classe 2**, com coordenada inicial: $x = -44,286$, $y = -20,008$; coordenada final: $x = -44,278$, $y = -20,004$.

Trecho 3125 - Córrego sem nome (nascente até a confluência com o Córrego sem nome): **Classe 2**, com coordenada inicial: $x = -44,282$, $y = -20,009$; coordenada final: $x = -44,281$, $y = -20,007$.

Trecho 3126 - Córrego sem nome (nascente até a confluência com o Córrego sem nome): **Classe 2**, com coordenada inicial: $x = -44,284$, $y = -20,005$; coordenada final: $x = -44,283$, $y = -20,007$.

Trecho 3127 - Córrego sem nome (nascente até a confluência com o Córrego sem nome): **Classe 2**, com coordenada inicial: $x = -44,284$, $y = -20,009$; coordenada final: $x = -44,284$, $y = -20,007$.

Trecho 3128 - Córrego sem nome (nascente até a confluência com o Córrego Demanda): **Classe 2**, com coordenada inicial: $x = -44,278$, $y = -19,998$; coordenada final: $x = -44,28$, $y = -20,001$.

Trecho 3129 - Córrego sem nome (nascente até a confluência com o Córrego Demanda): **Classe 2**, com coordenada inicial: $x = -44,281$, $y = -19,996$; coordenada final: $x = -44,281$, $y = -20$.

Trecho 3130 - Córrego sem nome (nascente até a confluência com o Córrego sem nome): **Classe 2**, com coordenada inicial: $x = -44,284$, $y = -19,997$; coordenada final: $x = -44,282$, $y = -19,998$.

Trecho 3131 - Córrego sem nome (nascente até a confluência com o Córrego Demanda): **Classe 2**, com coordenada inicial: $x = -44,285$, $y = -20,004$; coordenada final: $x = -44,284$, $y = -20$.

Trecho 3132 - Córrego sem nome (nascente até a confluência com o Córrego Demanda): **Classe 2**, com coordenada inicial: $x = -44,29$, $y = -19,998$; coordenada final: $x = -44,286$, $y = -20$.

Trecho 3133 - Córrego sem nome (nascente até a confluência com o Córrego sem nome): **Classe 2**, com coordenada inicial: $x = -44,286$, $y = -19,997$; coordenada final: $x = -44,287$, $y = -19,999$.

Trecho 3134 - Córrego sem nome (nascente até a confluência com o Córrego Demanda): **Classe 2**, com coordenada inicial: $x = -44,287$, $y = -20,005$; coordenada final: $x = -44,287$, $y = -20$.

Trecho 3135 - Córrego sem nome (nascente até a confluência com o Córrego Demanda): **Classe 2**, com coordenada inicial: $x = -44,295$, $y = -19,997$; coordenada final: $x = -44,289$, $y = -20,002$.

Trecho 3136 - Córrego sem nome (nascente até a confluência com o Córrego sem nome): **Classe 2**, com coordenada inicial: $x = -44,298$, $y = -20,003$; coordenada final: $x = -44,292$, $y = -20,001$.

Trecho 3137 - Córrego sem nome (nascente até a confluência com o Córrego sem nome): **Classe 2**, com coordenada inicial: $x = -44,299$, $y = -20,001$; coordenada final: $x = -44,293$, $y = -20$.

Trecho 3138 - Córrego sem nome (nascente até a confluência com o Córrego sem nome): **Classe 2**, com coordenada inicial: $x = -44,296$, $y = -19,998$; coordenada final: $x = -44,293$, $y = -19,999$.

Trecho 3139 - Córrego sem nome (nascente até a confluência com o Córrego Demanda): **Classe 2**, com coordenada inicial: $x = -44,295$, $y = -20,005$; coordenada final: $x = -44,291$, $y = -20,005$.

Trecho 3140 - Córrego sem nome (nascente até a confluência com o Córrego Demanda): **Classe 2**, com coordenada inicial: $x = -44,289$, $y = -20,008$; coordenada final: $x = -44,291$, $y = -20,006$.

Trecho 3141 - Córrego sem nome (nascente até a confluência com o Córrego Demanda): **Classe 2**, com coordenada inicial: $x = -44,29$, $y = -20,011$; coordenada final: $x = -44,292$, $y = -20,008$.

Trecho 3142 - Córrego sem nome (nascente até a confluência com o Córrego Demanda): **Classe 2**, com coordenada inicial: $x = -44,295$, $y = -20,011$; coordenada final: $x = -44,293$, $y = -20,008$.

Trecho 3143 - Córrego sem nome (nascente até a confluência com o Córrego Demanda): **Classe 2**, com coordenada inicial: $x = -44,297$, $y = -20,01$; coordenada final: $x = -44,294$, $y = -20,008$.

Trecho 3144 - Córrego Demanda (nascente até a confluência com o Córrego sem nome): **Classe 2**, com coordenada inicial: $x = -44,298$, $y = -20,008$; coordenada final: $x = -44,295$, $y = -20,008$.

Trecho 3145 - Córrego sem nome (nascente até a confluência com o Córrego Dourado ou Tabocas): **Classe 2**, com coordenada inicial: $x = -44,288$, $y = -20,01$; coordenada final: $x = -44,28$, $y = -20,012$.

Trecho 3146 - Córrego sem nome (nascente até a confluência com o Córrego Dourado ou Tabocas): **Classe 2**, com coordenada inicial: $x = -44,278$, $y = -20,018$; coordenada final: $x = -44,28$, $y = -20,013$.

Trecho 3147 - Córrego sem nome (nascente até a confluência com o Córrego sem nome): **Classe 2**, com coordenada inicial: $x = -44,28$, $y = -20,019$; coordenada final: $x = -44,279$, $y = -20,016$.

Trecho 3148 - Córrego sem nome (nascente até a confluência com o Córrego Dourado ou Tabocas): **Classe 2**, com coordenada inicial: $x = -44,282$, $y = -20,02$; coordenada final: $x = -44,284$, $y = -20,016$.

Trecho 3149 - Córrego sem nome (nascente até a confluência com o Córrego Dourado ou Tabocas): **Classe 2**, com coordenada inicial: $x = -44,288$, $y = -20,013$; coordenada final: $x = -44,285$, $y = -20,016$.

Trecho 3150 - Córrego sem nome (nascente até a confluência com o Córrego Dourado ou Tabocas): **Classe 2**, com coordenada inicial: $x = -44,289$, $y = -20,033$; coordenada final: $x = -44,286$, $y = -20,016$.

Trecho 3151 - Córrego sem nome (nascente até a confluência com o Córrego sem nome): **Classe 2**, com coordenada inicial: $x = -44,288$, $y = -20,025$; coordenada final: $x = -44,286$, $y = -20,025$.

Trecho 3152 - Córrego sem nome (nascente até a confluência com o Córrego sem nome): **Classe 2**, com coordenada inicial: $x = -44,29$, $y = -20,028$; coordenada final: $x = -44,286$, $y = -20,027$.

Trecho 3153 - Córrego sem nome (nascente até a confluência com o Córrego Dourado ou Tabocas): **Classe 2**, com coordenada inicial: $x = -44,288$, $y = -20,022$; coordenada final: $x = -44,287$, $y = -20,017$.

Trecho 3154 - Córrego sem nome (nascente até a confluência com o Córrego Dourado ou Tabocas): **Classe 2**, com coordenada inicial: $x = -44,292$, $y = -20,015$; coordenada final: $x = -44,289$, $y = -20,017$.

Trecho 3155 - Córrego sem nome (nascente até a confluência com o Córrego Dourado ou Tabocas): **Classe 2**, com coordenada inicial: $x = -44,29$, $y = -20,024$; coordenada final: $x = -44,29$, $y = -20,017$.

Trecho 3156 - Córrego sem nome (nascente até a confluência com o Córrego Dourado ou Tabocas): **Classe 2**, com coordenada inicial: $x = -44,297$, $y = -20,013$; coordenada final: $x = -44,294$, $y = -20,018$.

Trecho 3157 - Córrego sem nome (nascente até a confluência com o Córrego sem nome): **Classe 2**, com coordenada inicial: $x = -44,294$, $y = -20,014$; coordenada final: $x = -44,296$, $y = -20,016$.

Trecho 3158 - Córrego sem nome (nascente até a confluência com o Córrego sem nome): **Classe 2**, com coordenada inicial: $x = -44,299$, $y = -20,015$; coordenada final: $x = -44,297$, $y = -20,015$.

Trecho 3159 - Córrego sem nome (nascente até a confluência com o Córrego Dourado ou Tabocas): **Classe 2**, com coordenada inicial: $x = -44,301$, $y = -20,024$; coordenada final: $x = -44,295$, $y = -20,02$.

Trecho 3160 - Córrego sem nome (nascente até a confluência com o Córrego sem nome): **Classe 2**, com coordenada inicial: $x = -44,299$, $y = -20,018$; coordenada final: $x = -44,296$, $y = -20,02$.

Trecho 3161 - Córrego sem nome (nascente até a confluência com o Córrego sem nome): **Classe 2**, com coordenada inicial: $x = -44,3$, $y = -20,02$; coordenada final: $x = -44,298$, $y = -20,021$.

Trecho 3162 - Córrego sem nome (nascente até a confluência com o Córrego Dourado ou Tabocas): **Classe 2**, com coordenada inicial: $x = -44,299$, $y = -20,025$; coordenada final: $x = -44,295$, $y = -20,023$.

Trecho 3163 - Córrego sem nome (nascente até a confluência com o Córrego Dourado ou Tabocas): **Classe 2**, com coordenada inicial: $x = -44,299$, $y = -20,028$; coordenada final: $x = -44,295$, $y = -20,026$.

Trecho 3164 - Córrego sem nome (nascente até a confluência com o Córrego Dourado ou Tabocas): **Classe 2**, com coordenada inicial: $x = -44,292$, $y = -20,033$; coordenada final: $x = -44,294$, $y = -20,029$.

Trecho 3165 - Córrego sem nome (nascente até a confluência com o Rio Paraopeba): **Classe 2**, com coordenada inicial: $x = -44,255$, $y = -19,998$; coordenada final: $x = -44,258$, $y = -20,004$.

Trecho 3166 - Córrego sem nome (nascente até a confluência com o Córrego sem nome): **Classe 2**, com coordenada inicial: $x = -44,255$, $y = -20,003$; coordenada final: $x = -44,257$, $y = -20,003$.

Trecho 3167 - Córrego sem nome (nascente até a confluência com o Córrego sem nome): **Classe 2**, com coordenada inicial: $x = -44,256$, $y = -20,005$; coordenada final: $x = -44,257$, $y = -20,003$.

Trecho 3168 - Córrego sem nome (nascente até a confluência com o Córrego sem nome): **Classe 2**, com coordenada inicial: $x = -44,254$, $y = -20,001$; coordenada final: $x = -44,257$, $y = -20,002$.

Trecho 3169 - Córrego sem nome (nascente até a confluência com o Córrego sem nome): **Classe 2**, com coordenada inicial: $x = -44,259$, $y = -19,997$; coordenada final: $x = -44,257$, $y = -19,999$.

Trecho 3170 - Córrego sem nome (nascente até a confluência com o Córrego sem nome): **Classe 2**, com coordenada inicial: $x = -44,258$, $y = -19,996$; coordenada final: $x = -44,257$, $y = -19,999$.

Trecho 3171 - Córrego sem nome (nascente até a confluência com o Rio Paraopeba): **Classe 2**, com coordenada inicial: $x = -44,263$, $y = -20,012$; coordenada final: $x = -44,258$, $y = -20,009$.

Trecho 3172 - Córrego sem nome (nascente até a confluência com o Córrego sem nome): **Classe 2**, com coordenada inicial: $x = -44,262$, $y = -20,014$; coordenada final: $x = -44,26$, $y = -20,012$.

Trecho 3173 - Córrego sem nome (nascente até a confluência com o Rio Paraopeba): **Classe 2**, com coordenada inicial: $x = -44,24$, $y = -20,027$; coordenada final: $x = -44,255$, $y = -20,011$.

Trecho 3174 - Córrego sem nome (nascente até a confluência com o Córrego sem nome): **Classe 2**, com coordenada inicial: $x = -44,247$, $y = -20,001$; coordenada final: $x = -44,255$, $y = -20,011$.

Trecho 3175 - Córrego sem nome (nascente até a confluência com o Córrego sem nome): **Classe 2**, com coordenada inicial: $x = -44,253$, $y = -20,002$; coordenada final: $x = -44,253$, $y = -20,006$.

Trecho 3176 - Córrego sem nome (nascente até a confluência com o Córrego sem nome): **Classe 2**, com coordenada inicial: $x = -44,252$, $y = -20,001$; coordenada final: $x = -44,25$, $y = -20,002$.

Trecho 3177 - Córrego sem nome (nascente até a confluência com o Córrego sem nome): **Classe 2**, com coordenada inicial: $x = -44,247$, $y = -20,004$; coordenada final: $x = -44,25$, $y = -20,002$.

Trecho 3178 - Córrego sem nome (nascente até a confluência com o Córrego sem nome): **Classe 2**, com coordenada inicial: $x = -44,25$, $y = -20,015$; coordenada final: $x = -44,253$, $y = -20,012$.

Trecho 3179 - Córrego sem nome (nascente até a confluência com o Córrego sem nome): **Classe 2**, com coordenada inicial: $x = -44,239$, $y = -20,006$; coordenada final: $x = -44,25$, $y = -20,011$.

Trecho 3180 - Córrego sem nome (nascente até a confluência com o Córrego sem nome): **Classe 2**, com coordenada inicial: $x = -44,249$, $y = -20,015$; coordenada final: $x = -44,248$, $y = -20,012$.

Trecho 3181 - Córrego sem nome (nascente até a confluência com o Córrego sem nome): **Classe 2**, com coordenada inicial: $x = -44,245$, $y = -20,009$; coordenada final: $x = -44,246$, $y = -20,013$.

Trecho 3182 - Córrego sem nome (nascente até a confluência com o Córrego sem nome): **Classe 2**, com coordenada inicial: $x = -44,235$, $y = -20,006$; coordenada final: $x = -44,246$, $y = -20,013$.

Trecho 3183 - Córrego sem nome (nascente até a confluência com o Córrego sem nome): **Classe 2**, com coordenada inicial: $x = -44,241$, $y = -20,011$; coordenada final: $x = -44,242$, $y = -20,013$.

Trecho 3184 - Córrego sem nome (nascente até a confluência com o Córrego sem nome): **Classe 2**, com coordenada inicial: $x = -44,239$, $y = -20,015$; coordenada final: $x = -44,242$, $y = -20,013$.

Trecho 3185 - Córrego sem nome (nascente até a confluência com o Córrego sem nome): **Classe 2**, com coordenada inicial: $x = -44,233$, $y = -20,015$; coordenada final: $x = -44,24$, $y = -20,012$.

Trecho 3186 - Córrego sem nome (nascente até a confluência com o Córrego sem nome): **Classe 2**, com coordenada inicial: $x = -44,241$, $y = -20,008$; coordenada final: $x = -44,238$, $y = -20,01$.

Trecho 3187 - Córrego sem nome (nascente até a confluência com o Córrego sem nome): **Classe 2**, com coordenada inicial: $x = -44,232$, $y = -20,011$; coordenada final: $x = -44,238$, $y = -20,01$.

Trecho 3188 - Córrego sem nome (nascente até a confluência com o Córrego sem nome): **Classe 2**, com coordenada inicial: $x = -44,234$, $y = -20,01$; coordenada final: $x = -44,238$, $y = -20,01$.

Trecho 3189 - Córrego sem nome (nascente até a confluência com o Córrego sem nome): **Classe 2**, com coordenada inicial: $x = -44,235$, $y = -20,016$; coordenada final: $x = -44,243$, $y = -20,017$.

Trecho 3190 - Córrego sem nome (nascente até a confluência com o Córrego sem nome): **Classe 2**, com coordenada inicial: $x = -44,235$, $y = -20,023$; coordenada final: $x = -44,24$, $y = -20,02$.

Trecho 3191 - Córrego sem nome (nascente até a confluência com o Córrego sem nome): **Classe 2**, com coordenada inicial: $x = -44,235$, $y = -20,02$; coordenada final: $x = -44,239$, $y = -20,021$.

Trecho 3192 - Córrego sem nome (nascente até a confluência com o Rio Paraopeba): **Classe 2**, com coordenada inicial: $x = -44,244$, $y = -20,027$; coordenada final: $x = -44,253$, $y = -20,017$.

Trecho 3193 - Córrego sem nome (nascente até a confluência com o Córrego sem nome): **Classe 2**, com coordenada inicial: $x = -44,246$, $y = -20,018$; coordenada final: $x = -44,251$, $y = -20,018$.

Trecho 3194 - Córrego sem nome (nascente até a confluência com o Rio Paraopeba): **Classe 2**, com coordenada inicial: $x = -44,262$, $y = -20,017$; coordenada final: $x = -44,257$, $y = -20,019$.

Trecho 3195 - Córrego sem nome (nascente até a confluência com o Rio Paraopeba): **Classe 2**, com coordenada inicial: $x = -44,263$, $y = -20,024$; coordenada final: $x = -44,257$, $y = -20,021$.

Trecho 3196 - Córrego sem nome (nascente até a confluência com o Córrego sem nome): **Classe 2**, com coordenada inicial: $x = -44,264$, $y = -20,018$; coordenada final: $x = -44,259$, $y = -20,022$.

Trecho 3197 - Córrego sem nome (nascente até a confluência com o Rio Paraopeba): **Classe 2**, com coordenada inicial: $x = -44,251$, $y = -20,025$; coordenada final: $x = -44,254$, $y = -20,025$.

Trecho 3198 - Córrego sem nome (nascente até a confluência com o Rio Paraopeba): **Classe 2**, com coordenada inicial: $x = -44,255$, $y = -20,032$; coordenada final: $x = -44,256$, $y = -20,027$.

Trecho 3199 - Córrego sem nome (nascente até a confluência com o Córrego sem nome): **Classe 2**, com coordenada inicial: $x = -44,247$, $y = -20,026$; coordenada final: $x = -44,255$, $y = -20,028$.

Trecho 3200 - Córrego sem nome (nascente até a confluência com o Rio Paraopeba): **Classe 2**, com coordenada inicial: $x = -44,27$, $y = -20,026$; coordenada final: $x = -44,262$, $y = -20,029$.

Trecho 3201 - Córrego sem nome (nascente até a confluência com o Rio Paraopeba): **Classe 2**, com coordenada inicial: $x = -44,24$, $y = -20,028$; coordenada final: $x = -44,257$, $y = -20,038$.

Trecho 3202 - Córrego sem nome (nascente até a confluência com o Córrego sem nome): **Classe 2**, com coordenada inicial: $x = -44,244$, $y = -20,028$; coordenada final: $x = -44,249$, $y = -20,036$.

Trecho 3203 - Córrego sem nome (nascente até a confluência com o Córrego sem nome): **Classe 2**, com coordenada inicial: $x = -44,246$, $y = -20,027$; coordenada final: $x = -44,247$, $y = -20,03$.

Trecho 3204 - Córrego sem nome (nascente até a confluência com o Córrego sem nome): **Classe 2**, com coordenada inicial: $x = -44,244$, $y = -20,031$; coordenada final: $x = -44,246$, $y = -20,036$.

Trecho 3205 - Córrego sem nome (nascente até a confluência com o Córrego sem nome): **Classe 2**, com coordenada inicial: $x = -44,244$, $y = -20,03$; coordenada final: $x = -44,242$, $y = -20,033$.

Trecho 3206 - Córrego sem nome (nascente até a confluência com o Rio Paraopeba): **Classe 2**, com coordenada inicial: $x = -44,256$, $y = -20,048$; coordenada final: $x = -44,254$, $y = -20,046$.

Trecho 3207 - Rio Paraopeba (confluência com o córrego Pimenta até a confluência com o ribeirão Rancho): **Classe 2**, com coordenada inicial: $x = -44,310$, $y = -19,946$; coordenada final: $x = -44,482$, $y = -19,676$.

Trecho 3208 - Ribeirão Cova d'Anta (nascente até a confluência com o Rio Paraopeba): **Classe 1**, com coordenada inicial: $x = -44,567$, $y = -19,84$; coordenada final: $x = -44,499$, $y = -19,706$.

Trecho 3209 - Córrego sem nome (nascente até a confluência com o Ribeirão Cova d'Anta): **Classe 1**, com coordenada inicial: $x = -44,497$, $y = -19,696$; coordenada final: $x = -44,503$, $y = -19,705$.

Trecho 3210 - Córrego sem nome (nascente até a confluência com o Córrego sem nome): **Classe 1**, com coordenada inicial: $x = -44,511$, $y = -19,701$; coordenada final: $x = -44,505$, $y = -19,703$.

Trecho 3211 - Córrego sem nome (nascente até a confluência com o Córrego sem nome): **Classe 1**, com coordenada inicial: $x = -44,498$, $y = -19,7$; coordenada final: $x = -44,499$, $y = -19,697$.

Trecho 3212 - Ribeirão dos Moreiras (nascente até a confluência do Ribeirão do Sanhudo com o Ribeirão do Sanhudo): **Classe 1**, com coordenada inicial: $x = -44,635$, $y = -19,728$; coordenada final: $x = -44,542$, $y = -19,721$.

Trecho 3213 - Ribeirão do Sanhudo (Ribeirão dos Moreiras até a confluência com o Ribeirão Cova d'Anta): **Classe 1**, com coordenada inicial: $x = -44,542$, $y = -19,721$; coordenada final: $x = -44,504$, $y = -19,709$.

Trecho 3214 - Córrego sem nome (nascente até a confluência com o Ribeirão do Sanhudo): **Classe 1**, com coordenada inicial: $x = -44,516$, $y = -19,701$; coordenada final: $x = -44,508$, $y = -19,712$.

Trecho 3215 - Córrego sem nome (nascente até a confluência com o Ribeirão do Sanhudo): **Classe 1**, com coordenada inicial: $x = -44,518$, $y = -19,707$; coordenada final: $x = -44,518$, $y = -19,712$.

Trecho 3216 - Córrego Braúna (nascente até a confluência com o Ribeirão do Sanhudo): **Classe 1**, com coordenada inicial: $x = -44,536$, $y = -19,695$; coordenada final: $x = -44,52$, $y = -19,714$.

Trecho 3217 - Córrego sem nome (nascente até a confluência com o Córrego Braúna): **Classe 1**, com coordenada inicial: $x = -44,517$, $y = -19,701$; coordenada final: $x = -44,524$, $y = -19,709$.

Trecho 3218 - Córrego sem nome (nascente até a confluência com o Córrego Braúna): **Classe 1**, com coordenada inicial: $x = -44,531$, $y = -19,704$; coordenada final: $x = -44,525$, $y = -19,706$.

Trecho 3219 - Córrego sem nome (nascente até a confluência com o Córrego Braúna): **Classe 1**, com coordenada inicial: $x = -44,517$, $y = -19,699$; coordenada final: $x = -44,526$, $y = -19,705$.

Trecho 3220 - Córrego sem nome (nascente até a confluência com o Córrego sem nome): **Classe 1**, com coordenada inicial: $x = -44,52$, $y = -19,702$; coordenada final: $x = -44,525$, $y = -19,702$.

Trecho 3221 - Córrego sem nome (nascente até a confluência com o Córrego Braúna): **Classe 1**, com coordenada inicial: $x = -44,524$, $y = -19,695$; coordenada final: $x = -44,529$, $y = -19,699$.

Trecho 3222 - Córrego sem nome (nascente até a confluência com o Córrego Braúna): **Classe 1**, com coordenada inicial: $x = -44,536$, $y = -19,699$; coordenada final: $x = -44,529$, $y = -19,698$.

Trecho 3223 - Córrego sem nome (nascente até a confluência com o Córrego Braúna): **Classe 1**, com coordenada inicial: $x = -44,526$, $y = -19,691$; coordenada final: $x = -44,529$, $y = -19,697$.

Trecho 3224 - Córrego sem nome (nascente até a confluência com o Ribeirão do Sanhudo): **Classe 1**, com coordenada inicial: $x = -44,529$, $y = -19,724$; coordenada final: $x = -44,526$, $y = -19,715$.

Trecho 3225 - Córrego Calunga (nascente até a confluência com o Ribeirão do Sanhudo): **Classe 1**, com coordenada inicial: $x = -44,543$, $y = -19,696$; coordenada final: $x = -44,53$, $y = -19,714$.

Trecho 3226 - Córrego Cidreira (nascente até a confluência com o Ribeirão do Sanhudo): **Classe 1**, com coordenada inicial: $x = -44,552$, $y = -19,696$; coordenada final: $x = -44,538$, $y = -19,716$.

Trecho 3227 - Córrego sem nome (nascente até a confluência com o Córrego Cidreira): **Classe 1**, com coordenada inicial: $x = -44,542$, $y = -19,708$; coordenada final: $x = -44,538$, $y = -19,716$.

Trecho 3228 - Córrego sem nome (nascente até a confluência com o Córrego Cidreira): **Classe 1**, com coordenada inicial: $x = -44,543$, $y = -19,704$; coordenada final: $x = -44,546$, $y = -19,709$.

Trecho 3229 - Córrego sem nome (nascente até a confluência com o Córrego Cidreira): **Classe 1**, com coordenada inicial: $x = -44,552$, $y = -19,711$; coordenada final: $x = -44,547$, $y = -19,708$.

Trecho 3230 - Córrego sem nome (nascente até a confluência com o Córrego Cidreira): **Classe 1**, com coordenada inicial: $x = -44,555$, $y = -19,704$; coordenada final: $x = -44,548$, $y = -19,707$.

Trecho 3231 - Córrego sem nome (nascente até a confluência com o Córrego sem nome): **Classe 1**, com coordenada inicial: $x = -44,554$, $y = -19,708$; coordenada final: $x = -44,55$, $y = -19,707$.

Trecho 3232 - Córrego sem nome (nascente até a confluência com o Córrego Cidreira): **Classe 1**, com coordenada inicial: $x = -44,546$, $y = -19,7$; coordenada final: $x = -44,55$, $y = -19,702$.

Trecho 3233 - Córrego sem nome (nascente até a confluência com o Córrego Cidreira): **Classe 1**, com coordenada inicial: $x = -44,554$, $y = -19,701$; coordenada final: $x = -44,55$, $y = -19,702$.

Trecho 3234 - Córrego sem nome (nascente até a confluência com o Ribeirão do Sanhudo): **Classe 1**, com coordenada inicial: $x = -44,531$, $y = -19,73$; coordenada final: $x = -44,54$, $y = -19,72$.

Trecho 3235 - Córrego sem nome (nascente até a confluência com o Córrego sem nome): **Classe 1**, com coordenada inicial: $x = -44,531$, $y = -19,724$; coordenada final: $x = -44,537$, $y = -19,724$.

Trecho 3236 - Ribeirão do Sanhudo (nascente até a confluência com o Ribeirão dos Moreiras): **Classe 1**, com coordenada inicial: $x = -44,551$, $y = -19,746$; coordenada final: $x = -44,542$, $y = -19,721$.

Trecho 3237 - Córrego sem nome (nascente até a confluência com o Ribeirão do Sanhudo): **Classe 1**, com coordenada inicial: $x = -44,548$, $y = -19,726$; coordenada final: $x = -44,544$, $y = -19,727$.

Trecho 3238 - Córrego sem nome (nascente até a confluência com o Ribeirão do Sanhudo): **Classe 1**, com coordenada inicial: $x = -44,553$, $y = -19,733$; coordenada final: $x = -44,545$, $y = -19,731$.

Trecho 3239 - Córrego sem nome (nascente até a confluência com o Ribeirão do Sanhudo): **Classe 1**, com coordenada inicial: $x = -44,551$, $y = -19,739$; coordenada final: $x = -44,545$, $y = -19,736$.

Trecho 3240 - Córrego sem nome (nascente até a confluência com o Ribeirão do Sanhudo): **Classe 1**, com coordenada inicial: $x = -44,539$, $y = -19,74$; coordenada final: $x = -44,544$, $y = -19,739$.

Trecho 3241 - Córrego sem nome (nascente até a confluência com o Ribeirão do Sanhudo): **Classe 1**, com coordenada inicial: $x = -44,54$, $y = -19,745$; coordenada final: $x = -44,543$, $y = -19,742$.

Trecho 3242 - Córrego sem nome (nascente até a confluência do Córrego do Sítio com o Córrego do Sítio): **Classe 1**, com coordenada inicial: $x = -44,56$, $y = -19,683$; coordenada final: $x = -44,568$, $y = -19,7$.

Trecho 3243 - Córrego do Sítio (Córrego sem nome até a confluência do Córrego Capão do Cavallo com o Córrego Capão do Cavallo): **Classe 1**, com coordenada inicial: $x = -44,568$, $y = -19,7$; coordenada final: $x = -44,561$, $y = -19,713$.

Trecho 3244 - Córrego Capão do Cavallo (Córrego do Sítio até a confluência com o Ribeirão dos Moreiras): **Classe 1**, com coordenada inicial: $x = -44,561$, $y = -19,713$; coordenada final: $x = -44,55$, $y = -19,716$.

Trecho 3245 - Córrego Capão do Cavallo (nascente até a confluência com o Córrego do Sítio): **Classe 1**, com coordenada inicial: $x = -44,606$, $y = -19,7$; coordenada final: $x = -44,561$, $y = -19,713$.

Trecho 3246 - Córrego sem nome (nascente até a confluência com o Córrego Capão do Cavalo): **Classe 1**, com coordenada inicial: $x = -44,572$, $y = -19,717$; coordenada final: $x = -44,561$, $y = -19,712$.

Trecho 3247 - Córrego sem nome (nascente até a confluência com o Córrego Capão do Cavalo): **Classe 1**, com coordenada inicial: $x = -44,582$, $y = -19,714$; coordenada final: $x = -44,576$, $y = -19,709$.

Trecho 3248 - Córrego sem nome (nascente até a confluência com o Córrego sem nome): **Classe 1**, com coordenada inicial: $x = -44,576$, $y = -19,715$; coordenada final: $x = -44,578$, $y = -19,711$.

Trecho 3249 - Córrego sem nome (nascente até a confluência com o Córrego Capão do Cavalo): **Classe 1**, com coordenada inicial: $x = -44,588$, $y = -19,711$; coordenada final: $x = -44,58$, $y = -19,707$.

Trecho 3250 - Córrego sem nome (nascente até a confluência com o Córrego Capão do Cavalo): **Classe 1**, com coordenada inicial: $x = -44,581$, $y = -19,7$; coordenada final: $x = -44,583$, $y = -19,704$.

Trecho 3251 - Córrego sem nome (nascente até a confluência com o Córrego Capão do Cavalo): **Classe 1**, com coordenada inicial: $x = -44,593$, $y = -19,699$; coordenada final: $x = -44,585$, $y = -19,705$.

Trecho 3252 - Córrego sem nome (nascente até a confluência com o Córrego Capão do Cavalo): **Classe 1**, com coordenada inicial: $x = -44,593$, $y = -19,711$; coordenada final: $x = -44,59$, $y = -19,705$.

Trecho 3253 - Córrego sem nome (nascente até a confluência com o Córrego do Sítio): **Classe 1**, com coordenada inicial: $x = -44,557$, $y = -19,701$; coordenada final: $x = -44,562$, $y = -19,705$.

Trecho 3254 - Córrego do Sítio (nascente até a confluência com o Córrego sem nome): **Classe 1**, com coordenada inicial: $x = -44,577$, $y = -19,686$; coordenada final: $x = -44,568$, $y = -19,7$.

Trecho 3255 - Córrego sem nome (nascente até a confluência com o Córrego do Sítio): **Classe 1**, com coordenada inicial: $x = -44,58$, $y = -19,694$; coordenada final: $x = -44,574$, $y = -19,697$.

Trecho 3256 - Córrego sem nome (nascente até a confluência com o Córrego sem nome): **Classe 1**, com coordenada inicial: $x = -44,554$, $y = -19,696$; coordenada final: $x = -44,564$, $y = -19,695$.

Trecho 3257 - Córrego sem nome (nascente até a confluência com o Córrego sem nome): **Classe 1**, com coordenada inicial: $x = -44,559$, $y = -19,69$; coordenada final: $x = -44,563$, $y = -19,693$.

Trecho 3258 - Córrego sem nome (nascente até a confluência com o Córrego sem nome): **Classe 1**, com coordenada inicial: $x = -44,563$, $y = -19,682$; coordenada final: $x = -44,564$, $y = -19,689$.

Trecho 3259 - Córrego sem nome (nascente até a confluência com o Córrego sem nome): **Classe 1**, com coordenada inicial: $x = -44,569$, $y = -19,688$; coordenada final: $x = -44,565$, $y = -19,687$.

Trecho 3260 - Córrego Caturra (nascente até a confluência com o Ribeirão dos Moreiras): **Classe 1**, com coordenada inicial: $x = -44,552$, $y = -19,744$; coordenada final: $x = -44,558$, $y = -19,727$.

Trecho 3261 - Córrego Barreiro (nascente até a confluência com o Ribeirão dos Moreiras): **Classe 1**, com coordenada inicial: $x = -44,562$, $y = -19,744$; coordenada final: $x = -44,565$, $y = -19,726$.

Trecho 3262 - Córrego sem nome (nascente até a confluência com o Córrego Barreiro): **Classe 1**, com coordenada inicial: $x = -44,567$, $y = -19,739$; coordenada final: $x = -44,566$, $y = -19,733$.

Trecho 3263 - Córrego sem nome (nascente até a confluência com o Ribeirão dos Moreiras): **Classe 1**, com coordenada inicial: $x = -44,571$, $y = -19,722$; coordenada final: $x = -44,568$, $y = -19,727$.

Trecho 3264 - Córrego sem nome (nascente até a confluência com o Córrego sem nome): **Classe 1**, com coordenada inicial: $x = -44,573$, $y = -19,724$; coordenada final: $x = -44,569$, $y = -19,726$.

Trecho 3265 - Córrego dos Monjolos (nascente até a confluência com o Ribeirão dos Moreiras): **Classe 1**, com coordenada inicial: $x = -44,619$, $y = -19,741$; coordenada final: $x = -44,574$, $y = -19,728$.

Trecho 3266 - Córrego Barreirinho (nascente até a confluência com o Córrego dos Monjolos): **Classe 1**, com coordenada inicial: $x = -44,57$, $y = -19,759$; coordenada final: $x = -44,578$, $y = -19,736$.

Trecho 3267 - Córrego sem nome (nascente até a confluência com o Córrego Barreirinho): **Classe 1**, com coordenada inicial: $x = -44,567$, $y = -19,745$; coordenada final: $x = -44,575$, $y = -19,743$.

Trecho 3268 - Córrego sem nome (nascente até a confluência com o Córrego Barreirinho): **Classe 1**, com coordenada inicial: $x = -44,577$, $y = -19,749$; coordenada final: $x = -44,575$, $y = -19,745$.

Trecho 3269 - Córrego sem nome (nascente até a confluência com o Córrego Barreirinho): **Classe 1**, com coordenada inicial: $x = -44,566$, $y = -19,747$; coordenada final: $x = -44,574$, $y = -19,746$.

Trecho 3270 - Córrego sem nome (nascente até a confluência com o Córrego Barreirinho): **Classe 1**, com coordenada inicial: $x = -44,568$, $y = -19,75$; coordenada final: $x = -44,574$, $y = -19,748$.

Trecho 3271 - Córrego sem nome (nascente até a confluência com o Córrego Barreirinho): **Classe 1**, com coordenada inicial: $x = -44,569$, $y = -19,751$; coordenada final: $x = -44,573$, $y = -19,75$.

Trecho 3272 - Córrego sem nome (nascente até a confluência com o Córrego Barreirinho): **Classe 1**, com coordenada inicial: $x = -44,578$, $y = -19,752$; coordenada final: $x = -44,574$, $y = -19,752$.

Trecho 3273 - Córrego Capão Comprido (nascente até a confluência com o Córrego dos Monjolos): **Classe 1**, com coordenada inicial: $x = -44,582$, $y = -19,758$; coordenada final: $x = -44,586$, $y = -19,743$.

Trecho 3274 - Córrego da Fazenda (nascente até a confluência com o Córrego dos Monjolos): **Classe 1**, com coordenada inicial: $x = -44,591$, $y = -19,761$; coordenada final: $x = -44,593$, $y = -19,749$.

Trecho 3275 - Córrego sem nome (nascente até a confluência com o Córrego da Fazenda): **Classe 1**, com coordenada inicial: $x = -44,599$, $y = -19,757$; coordenada final: $x = -44,591$, $y = -19,752$.

Trecho 3276 - Córrego sem nome (nascente até a confluência com o Córrego dos Monjolos): **Classe 1**, com coordenada inicial: $x = -44,601$, $y = -19,758$; coordenada final: $x = -44,602$, $y = -19,75$.

Trecho 3277 - Córrego sem nome (nascente até a confluência com o Córrego dos Monjolos): **Classe 1**, com coordenada inicial: $x = -44,615$, $y = -19,751$; coordenada final: $x = -44,609$, $y = -19,75$.

Trecho 3278 - Córrego sem nome (nascente até a confluência com o Córrego dos Monjolos): **Classe 1**, com coordenada inicial: $x = -44,62$, $y = -19,746$; coordenada final: $x = -44,612$, $y = -19,746$.

Trecho 3279 - Córrego sem nome (nascente até a confluência com o Ribeirão dos Moreiras): **Classe 1**, com coordenada inicial: $x = -44,577$, $y = -19,718$; coordenada final: $x = -44,578$, $y = -19,726$.

Trecho 3280 - Córrego Curralinho (nascente até a confluência com o Ribeirão dos Moreiras): **Classe 1**, com coordenada inicial: $x = -44,615$, $y = -19,737$; coordenada final: $x = -44,582$, $y = -19,725$.

Trecho 3281 - Córrego sem nome (nascente até a confluência com o Córrego Curralinho): **Classe 1**, com coordenada inicial: $x = -44,597$, $y = -19,741$; coordenada final: $x = -44,597$, $y = -19,732$.

Trecho 3282 - Córrego sem nome (nascente até a confluência com o Córrego Curralinho): **Classe 1**, com coordenada inicial: $x = -44,6$, $y = -19,744$; coordenada final: $x = -44,601$, $y = -19,734$.

Trecho 3283 - Córrego sem nome (nascente até a confluência do Córrego Severino com o Córrego Severino): **Classe 1**, com coordenada inicial: $x = -44,618$, $y = -19,735$; coordenada final: $x = -44,616$, $y = -19,728$.

Trecho 3284 - Córrego Severino (Córrego sem nome até a confluência com o Ribeirão dos Moreiras): **Classe 1**, com coordenada inicial: $x = -44,616$, $y = -19,728$; coordenada final: $x = -44,596$, $y = -19,718$.

Trecho 3285 - Córrego Severino (nascente até a confluência com o Córrego sem nome): **Classe 1**, com coordenada inicial: $x = -44,622$, $y = -19,729$; coordenada final: $x = -44,616$, $y = -19,728$.

Trecho 3286 - Córrego sem nome (nascente até a confluência com o Ribeirão dos Moreiras): **Classe 1**, com coordenada inicial: $x = -44,607$, $y = -19,721$; coordenada final: $x = -44,601$, $y = -19,715$.

Trecho 3287 - Córrego sem nome (nascente até a confluência com o Ribeirão dos Moreiras): **Classe 1**, com coordenada inicial: $x = -44,606$, $y = -19,704$; coordenada final: $x = -44,606$, $y = -19,71$.

Trecho 3288 - Córrego Caiano (nascente até a confluência com o Ribeirão dos Moreiras): **Classe 1**, com coordenada inicial: $x = -44,632$, $y = -19,706$; coordenada final: $x = -44,61$, $y = -19,708$.

Trecho 3289 - Córrego sem nome (nascente até a confluência com o Córrego Caiano): **Classe 1**, com coordenada inicial: $x = -44,609$, $y = -19,701$; coordenada final: $x = -44,611$, $y = -19,708$.

Trecho 3290 - Córrego sem nome (nascente até a confluência com o Córrego Caiano): **Classe 1**, com coordenada inicial: $x = -44,612$, $y = -19,699$; coordenada final: $x = -44,613$, $y = -19,707$.

Trecho 3291 - Córrego sem nome (nascente até a confluência com o Ribeirão dos Moreiras): **Classe 1**, com coordenada inicial: $x = -44,637$, $y = -19,713$; coordenada final: $x = -44,619$, $y = -19,715$.

Trecho 3292 - Córrego sem nome (nascente até a confluência com o Córrego sem nome): **Classe 1**, com coordenada inicial: $x = -44,638$, $y = -19,72$; coordenada final: $x = -44,621$, $y = -19,715$.

Trecho 3293 - Córrego sem nome (nascente até a confluência com o Ribeirão dos Moreiras): **Classe 1**, com coordenada inicial: $x = -44,632$, $y = -19,73$; coordenada final: $x = -44,625$, $y = -19,723$.

Trecho 3294 - Córrego sem nome (nascente até a confluência com o Ribeirão dos Moreiras): **Classe 1**, com coordenada inicial: $x = -44,631$, $y = -19,721$; coordenada final: $x = -44,626$, $y = -19,723$.

Trecho 3295 - Córrego sem nome (nascente até a confluência com o Ribeirão dos Moreiras): **Classe 1**, com coordenada inicial: $x = -44,636$, $y = -19,723$; coordenada final: $x = -44,631$, $y = -19,726$.

Trecho 3296 - Córrego sem nome (nascente até a confluência com o Ribeirão Cova d'Anta): **Classe 1**, com coordenada inicial: $x = -44,494$, $y = -19,728$; coordenada final: $x = -44,507$, $y = -19,721$.

Trecho 3297 - Córrego Fundo (nascente até a confluência com o Ribeirão Cova d'Anta): **Classe 1**, com coordenada inicial: $x = -44,484$, $y = -19,761$; coordenada final: $x = -44,508$, $y = -19,722$.

Trecho 3298 - Córrego sem nome (nascente até a confluência com o Córrego Fundo): **Classe 1**, com coordenada inicial: $x = -44,495$, $y = -19,73$; coordenada final: $x = -44,504$, $y = -19,733$.

Trecho 3299 - Córrego sem nome (nascente até a confluência com o Córrego sem nome): **Classe 1**, com coordenada inicial: $x = -44,496$, $y = -19,735$; coordenada final: $x = -44,5$, $y = -19,732$.

Trecho 3300 - Córrego sem nome (nascente até a confluência com o Córrego Fundo): **Classe 1**, com coordenada inicial: $x = -44,505$, $y = -19,74$; coordenada final: $x = -44,501$, $y = -19,736$.

Trecho 3301 - Córrego sem nome (nascente até a confluência com o Córrego Fundo): **Classe 1**, com coordenada inicial: $x = -44,5$, $y = -19,737$; coordenada final: $x = -44,5$, $y = -19,737$.

Trecho 3302 - Córrego sem nome (nascente até a confluência com o Córrego Fundo): **Classe 1**, com coordenada inicial: $x = -44,492$, $y = -19,739$; coordenada final: $x = -44,5$, $y = -19,738$.

Trecho 3303 - Córrego sem nome (nascente até a confluência com o Córrego Fundo): **Classe 1**, com coordenada inicial: $x = -44,5$, $y = -19,745$; coordenada final: $x = -44,499$, $y = -19,742$.

Trecho 3304 - Córrego sem nome (nascente até a confluência com o Córrego Fundo): **Classe 1**, com coordenada inicial: $x = -44,493$, $y = -19,742$; coordenada final: $x = -44,498$, $y = -19,744$.

Trecho 3305 - Córrego sem nome (nascente até a confluência com o Córrego Fundo): **Classe 1**, com coordenada inicial: $x = -44,491$, $y = -19,745$; coordenada final: $x = -44,496$, $y = -19,746$.

Trecho 3306 - Córrego sem nome (nascente até a confluência com o Córrego Fundo): **Classe 1**, com coordenada inicial: $x = -44,495$, $y = -19,75$; coordenada final: $x = -44,494$, $y = -19,748$.

Trecho 3307 - Córrego sem nome (nascente até a confluência com o Córrego Fundo): **Classe 1**, com coordenada inicial: $x = -44,493$, $y = -19,751$; coordenada final: $x = -44,492$, $y = -19,749$.

Trecho 3308 - Córrego sem nome (nascente até a confluência com o Córrego Fundo): **Classe 1**, com coordenada inicial: $x = -44,486$, $y = -19,751$; coordenada final: $x = -44,492$, $y = -19,749$.

Trecho 3309 - Córrego sem nome (nascente até a confluência com o Córrego sem nome): **Classe 1**, com coordenada inicial: $x = -44,488$, $y = -19,748$; coordenada final: $x = -44,49$, $y = -19,749$.

Trecho 3310 - Córrego sem nome (nascente até a confluência com o Córrego Fundo): **Classe 1**, com coordenada inicial: $x = -44,493$, $y = -19,755$; coordenada final: $x = -44,49$, $y = -19,753$.

Trecho 3311 - Córrego sem nome (nascente até a confluência com o Córrego Fundo): **Classe 1**, com coordenada inicial: $x = -44,493$, $y = -19,758$; coordenada final: $x = -44,489$, $y = -19,754$.

Trecho 3312 - Córrego sem nome (nascente até a confluência com o Córrego Fundo): **Classe 1**, com coordenada inicial: $x = -44,484$, $y = -19,76$; coordenada final: $x = -44,488$, $y = -19,757$.

Trecho 3313 - Córrego sem nome (nascente até a confluência com o Córrego Fundo): **Classe 1**, com coordenada inicial: $x = -44,488$, $y = -19,761$; coordenada final: $x = -44,487$, $y = -19,759$.

Trecho 3314 - Córrego sem nome (nascente até a confluência com o Ribeirão Cova d'Anta): **Classe 1**, com coordenada inicial: $x = -44,524$, $y = -19,729$; coordenada final: $x = -44,514$, $y = -19,723$.

Trecho 3315 - Córrego sem nome (nascente até a confluência com o Ribeirão Cova d'Anta): **Classe 1**, com coordenada inicial: $x = -44,525$, $y = -19,741$; coordenada final: $x = -44,518$, $y = -19,733$.

Trecho 3316 - Córrego sem nome (nascente até a confluência com o Córrego sem nome): **Classe 1**, com coordenada inicial: $x = -44,534$, $y = -19,731$; coordenada final: $x = -44,527$, $y = -19,735$.

Trecho 3317 - Córrego sem nome (nascente até a confluência com o Ribeirão Cova d'Anta): **Classe 1**, com coordenada inicial: $x = -44,511$, $y = -19,734$; coordenada final: $x = -44,516$, $y = -19,735$.

Trecho 3318 - Córrego Arueira (nascente até a confluência do Córrego da Laje com o Córrego da Laje): **Classe 1**, com coordenada inicial: $x = -44,493$, $y = -19,8$; coordenada final: $x = -44,508$, $y = -19,76$.

Trecho 3319 - Córrego da Laje (Córrego Arueira até a confluência com o Ribeirão Cova d'Anta): **Classe 1**, com coordenada inicial: $x = -44,508$, $y = -19,76$; coordenada final: $x = -44,514$, $y = -19,74$.

Trecho 3320 - Córrego Recreio (nascente até a confluência com o Córrego da Laje): **Classe 1**, com coordenada inicial: $x = -44,492$, $y = -19,763$; coordenada final: $x = -44,509$, $y = -19,744$.

Trecho 3321 - Córrego sem nome (nascente até a confluência com o Córrego Recreio): **Classe 1**, com coordenada inicial: $x = -44,495$, $y = -19,755$; coordenada final: $x = -44,502$, $y = -19,752$.

Trecho 3322 - Córrego sem nome (nascente até a confluência com o Córrego sem nome): **Classe 1**, com coordenada inicial: $x = -44,499$, $y = -19,751$; coordenada final: $x = -44,5$, $y = -19,753$.

Trecho 3323 - Córrego sem nome (nascente até a confluência com o Córrego sem nome): **Classe 1**, com coordenada inicial: $x = -44,498$, $y = -19,756$; coordenada final: $x = -44,498$, $y = -19,754$.

Trecho 3324 - Córrego sem nome (nascente até a confluência com o Córrego Recreio): **Classe 1**, com coordenada inicial: $x = -44,495$, $y = -19,762$; coordenada final: $x = -44,497$, $y = -19,759$.

Trecho 3325 - Córrego da Laje (nascente até a confluência com o Córrego Arueira): **Classe 1**, com coordenada inicial: $x = -44,506$, $y = -19,778$; coordenada final: $x = -44,508$, $y = -19,76$.

Trecho 3326 - Córrego sem nome (nascente até a confluência com o Córrego Arueira): **Classe 1**, com coordenada inicial: $x = -44,494$, $y = -19,764$; coordenada final: $x = -44,499$, $y = -19,766$.

Trecho 3327 - Córrego sem nome (nascente até a confluência com o Córrego sem nome): **Classe 1**, com coordenada inicial: $x = -44,496$, $y = -19,763$; coordenada final: $x = -44,497$, $y = -19,765$.

Trecho 3328 - Córrego sem nome (nascente até a confluência com o Córrego Arueira): **Classe 1**, com coordenada inicial: $x = -44,492$, $y = -19,767$; coordenada final: $x = -44,498$, $y = -19,768$.

Trecho 3329 - Córrego sem nome (nascente até a confluência com o Córrego sem nome): **Classe 1**, com coordenada inicial: $x = -44,491$, $y = -19,774$; coordenada final: $x = -44,497$, $y = -19,768$.

Trecho 3330 - Córrego sem nome (nascente até a confluência com o Córrego sem nome): **Classe 1**, com coordenada inicial: $x = -44,49$, $y = -19,772$; coordenada final: $x = -44,494$, $y = -19,77$.

Trecho 3331 - Córrego sem nome (nascente até a confluência com o Córrego Arueira): **Classe 1**, com coordenada inicial: $x = -44,502$, $y = -19,773$; coordenada final: $x = -44,498$, $y = -19,77$.

Trecho 3332 - Córrego sem nome (nascente até a confluência com o Córrego Arueira): **Classe 1**, com coordenada inicial: $x = -44,494$, $y = -19,773$; coordenada final: $x = -44,497$, $y = -19,772$.

Trecho 3333 - Córrego sem nome (nascente até a confluência com o Córrego Arueira): **Classe 1**, com coordenada inicial: $x = -44,494$, $y = -19,774$; coordenada final: $x = -44,497$, $y = -19,773$.

Trecho 3334 - Córrego sem nome (nascente até a confluência com o Córrego Arueira): **Classe 1**, com coordenada inicial: $x = -44,5$, $y = -19,776$; coordenada final: $x = -44,497$, $y = -19,776$.

Trecho 3335 - Córrego sem nome (nascente até a confluência com o Córrego Arueira): **Classe 1**, com coordenada inicial: $x = -44,491$, $y = -19,775$; coordenada final: $x = -44,497$, $y = -19,776$.

Trecho 3336 - Córrego sem nome (nascente até a confluência com o Córrego sem nome): **Classe 1**, com coordenada inicial: $x = -44,493$, $y = -19,775$; coordenada final: $x = -44,495$, $y = -19,777$.

Trecho 3337 - Córrego sem nome (nascente até a confluência com o Córrego sem nome): **Classe 1**, com coordenada inicial: $x = -44,49$, $y = -19,778$; coordenada final: $x = -44,494$, $y = -19,777$.

Trecho 3338 - Córrego sem nome (nascente até a confluência com o Córrego sem nome): **Classe 1**, com coordenada inicial: $x = -44,49$, $y = -19,777$; coordenada final: $x = -44,492$, $y = -19,777$.

Trecho 3339 - Córrego sem nome (nascente até a confluência com o Córrego Arueira): **Classe 1**, com coordenada inicial: $x = -44,506$, $y = -19,782$; coordenada final: $x = -44,497$, $y = -19,777$.

Trecho 3340 - Córrego sem nome (nascente até a confluência com o Córrego sem nome): **Classe 1**, com coordenada inicial: $x = -44,503$, $y = -19,778$; coordenada final: $x = -44,499$, $y = -19,777$.

Trecho 3341 - Córrego sem nome (nascente até a confluência com o Córrego Arueira): **Classe 1**, com coordenada inicial: $x = -44,493$, $y = -19,779$; coordenada final: $x = -44,496$, $y = -19,779$.

Trecho 3342 - Córrego sem nome (nascente até a confluência com o Córrego Arueira): **Classe 1**, com coordenada inicial: $x = -44,488$, $y = -19,784$; coordenada final: $x = -44,495$, $y = -19,781$.

Trecho 3343 - Córrego sem nome (nascente até a confluência com o Córrego sem nome): **Classe 1**, com coordenada inicial: $x = -44,492$, $y = -19,779$; coordenada final: $x = -44,492$, $y = -19,782$.

Trecho 3344 - Córrego sem nome (nascente até a confluência com o Córrego sem nome): **Classe 1**, com coordenada inicial: $x = -44,49$, $y = -19,779$; coordenada final: $x = -44,491$, $y = -19,782$.

Trecho 3345 - Córrego sem nome (nascente até a confluência com o Córrego sem nome): **Classe 1**, com coordenada inicial: $x = -44,489$, $y = -19,784$; coordenada final: $x = -44,491$, $y = -19,782$.

Trecho 3346 - Córrego sem nome (nascente até a confluência com o Córrego Arueira): **Classe 1**, com coordenada inicial: $x = -44,506$, $y = -19,786$; coordenada final: $x = -44,495$, $y = -19,783$.

Trecho 3347 - Córrego sem nome (nascente até a confluência com o Córrego sem nome): **Classe 1**, com coordenada inicial: $x = -44,505$, $y = -19,784$; coordenada final: $x = -44,498$, $y = -19,784$.

Trecho 3348 - Córrego sem nome (nascente até a confluência com o Córrego Arueira): **Classe 1**, com coordenada inicial: $x = -44,489$, $y = -19,787$; coordenada final: $x = -44,495$, $y = -19,784$.

Trecho 3349 - Córrego sem nome (nascente até a confluência com o Córrego sem nome): **Classe 1**, com coordenada inicial: $x = -44,489$, $y = -19,785$; coordenada final: $x = -44,491$, $y = -19,784$.

Trecho 3350 - Córrego sem nome (nascente até a confluência com o Córrego Arueira): **Classe 1**, com coordenada inicial: $x = -44,489$, $y = -19,789$; coordenada final: $x = -44,495$, $y = -19,787$.

Trecho 3351 - Córrego sem nome (nascente até a confluência com o Córrego Arueira): **Classe 1**, com coordenada inicial: $x = -44,503$, $y = -19,79$; coordenada final: $x = -44,495$, $y = -19,788$.

Trecho 3352 - Córrego sem nome (nascente até a confluência com o Córrego Arueira): **Classe 1**, com coordenada inicial: $x = -44,504$, $y = -19,793$; coordenada final: $x = -44,495$, $y = -19,79$.

Trecho 3353 - Córrego sem nome (nascente até a confluência com o Córrego Arueira): **Classe 1**, com coordenada inicial: $x = -44,49$, $y = -19,79$; coordenada final: $x = -44,494$, $y = -19,791$.

Trecho 3354 - Córrego sem nome (nascente até a confluência com o Córrego Arueira): **Classe 1**, com coordenada inicial: $x = -44,5$, $y = -19,798$; coordenada final: $x = -44,494$, $y = -19,791$.

Trecho 3355 - Córrego sem nome (nascente até a confluência com o Córrego Arueira): **Classe 1**, com coordenada inicial: $x = -44,491$, $y = -19,8$; coordenada final: $x = -44,492$, $y = -19,796$.

Trecho 3356 - Ribeirão Olhos-d'água (nascente até a confluência do Córrego sem nome com o Córrego sem nome): **Classe 1**, com coordenada inicial: $x = -44,524$, $y = -19,885$; coordenada final: $x = -44,534$, $y = -19,777$.

Trecho 3357 - Córrego sem nome (confluência do Córrego sem nome com o Ribeirão Olhos-d'água até a confluência com o Ribeirão Cova d'Anta): **Classe 1**, com coordenada inicial: $x = -44,534$, $y = -19,777$; coordenada final: $x = -44,52$, $y = -19,746$.

Trecho 3358 - Córrego da Raiz (nascente até a confluência com o Córrego sem nome): **Classe 1**, com coordenada inicial: $x = -44,511$, $y = -19,783$; coordenada final: $x = -44,521$, $y = -19,758$.

Trecho 3359 - Córrego sem nome (nascente até a confluência com o Córrego sem nome): **Classe 1**, com coordenada inicial: $x = -44,537$, $y = -19,771$; coordenada final: $x = -44,525$, $y = -19,766$.

Trecho 3360 - Córrego sem nome (nascente até a confluência com o Córrego sem nome): **Classe 1**, com coordenada inicial: $x = -44,531$, $y = -19,763$; coordenada final: $x = -44,527$, $y = -19,766$.

Trecho 3361 - Córrego sem nome (nascente até a confluência com o Córrego sem nome): **Classe 1**, com coordenada inicial: $x = -44,518$, $y = -19,778$; coordenada final: $x = -44,525$, $y = -19,775$.

Trecho 3362 - Córrego sem nome (nascente até a confluência do Córrego sem nome com o Ribeirão Olhos-d'água): **Classe 1**, com coordenada inicial: $x = -44,544$, $y = -19,778$; coordenada final: $x = -44,534$, $y = -19,777$.

Trecho 3363 - Córrego sem nome (nascente até a confluência com o Córrego sem nome): **Classe 1**, com coordenada inicial: $x = -44,54$, $y = -19,772$; coordenada final: $x = -44,536$, $y = -19,777$.

Trecho 3364 - Córrego sem nome (nascente até a confluência com o Córrego sem nome): **Classe 1**, com coordenada inicial: $x = -44,54$, $y = -19,782$; coordenada final: $x = -44,539$, $y = -19,778$.

Trecho 3365 - Córrego sem nome (nascente até a confluência com o Ribeirão Olhos-d'água): **Classe 1**, com coordenada inicial: $x = -44,537$, $y = -19,782$; coordenada final: $x = -44,533$, $y = -19,78$.

Trecho 3366 - Córrego São José (nascente até a confluência com o Ribeirão Olhos-d'água): **Classe 1**, com coordenada inicial: $x = -44,51$, $y = -19,793$; coordenada final: $x = -44,532$, $y = -19,783$.

Trecho 3367 - Córrego sem nome (nascente até a confluência com o Córrego São José): **Classe 1**, com coordenada inicial: $x = -44,52$, $y = -19,782$; coordenada final: $x = -44,525$, $y = -19,785$.

Trecho 3368 - Córrego sem nome (nascente até a confluência com o Córrego São José): **Classe 1**, com coordenada inicial: $x = -44,509$, $y = -19,786$; coordenada final: $x = -44,513$, $y = -19,787$.

Trecho 3369 - Córrego sem nome (nascente até a confluência com o Ribeirão Olhos-d'água): **Classe 1**, com coordenada inicial: $x = -44,544$, $y = -19,788$; coordenada final: $x = -44,533$, $y = -19,786$.

Trecho 3370 - Córrego sem nome (nascente até a confluência com o Córrego sem nome): **Classe 1**, com coordenada inicial: $x = -44,542$, $y = -19,784$; coordenada final: $x = -44,54$, $y = -19,788$.

Trecho 3371 - Córrego sem nome (nascente até a confluência com o Ribeirão Olhos-d'água): **Classe 1**, com coordenada inicial: $x = -44,525$, $y = -19,792$; coordenada final: $x = -44,53$, $y = -19,789$.

Trecho 3372 - Córrego sem nome (nascente até a confluência do Córrego Cachoeira com o Córrego Cachoeira): **Classe 1**, com coordenada inicial: $x = -44,512$, $y = -19,797$; coordenada final: $x = -44,517$, $y = -19,799$.

Trecho 3373 - Córrego Cachoeira (Córrego sem nome até a confluência com o Ribeirão Olhos-d'água): **Classe 1**, com coordenada inicial: $x = -44,517$, $y = -19,799$; coordenada final: $x = -44,532$, $y = -19,792$.

Trecho 3374 - Córrego sem nome (nascente até a confluência com o Córrego Cachoeira): **Classe 1**, com coordenada inicial: $x = -44,523$, $y = -19,803$; coordenada final: $x = -44,527$, $y = -19,797$.

Trecho 3375 - Córrego Cachoeira (nascente até a confluência com o Córrego sem nome): **Classe 1**, com coordenada inicial: $x = -44,519$, $y = -19,806$; coordenada final: $x = -44,517$, $y = -19,799$.

Trecho 3376 - Córrego sem nome (nascente até a confluência com o Ribeirão Olhos-d'água): **Classe 1**, com coordenada inicial: $x = -44,544$, $y = -19,79$; coordenada final: $x = -44,538$, $y = -19,793$.

Trecho 3377 - Córrego sem nome (nascente até a confluência com o Ribeirão Olhos-d'água): **Classe 1**, com coordenada inicial: $x = -44,52$, $y = -19,81$; coordenada final: $x = -44,531$, $y = -19,804$.

Trecho 3378 - Córrego sem nome (nascente até a confluência com o Córrego sem nome): **Classe 1**, com coordenada inicial: $x = -44,521$, $y = -19,804$; coordenada final: $x = -44,527$, $y = -19,807$.

Trecho 3379 - Córrego sem nome (nascente até a confluência com o Ribeirão Olhos-d'água): **Classe 1**, com coordenada inicial: $x = -44,547$, $y = -19,805$; coordenada final: $x = -44,533$, $y = -19,806$.

Trecho 3380 - Córrego sem nome (nascente até a confluência com o Córrego sem nome): **Classe 1**, com coordenada inicial: $x = -44,542$, $y = -19,799$; coordenada final: $x = -44,541$, $y = -19,804$.

Trecho 3381 - Córrego da Pedreira (nascente até a confluência com o Ribeirão Olhos-d'água): **Classe 1**, com coordenada inicial: $x = -44,517$, $y = -19,83$; coordenada final: $x = -44,533$, $y = -19,811$.

Trecho 3382 - Córrego Lagoa (nascente até a confluência com o Córrego da Pedreira): **Classe 1**, com coordenada inicial: $x = -44,521$, $y = -19,83$; coordenada final: $x = -44,528$, $y = -19,814$.

Trecho 3383 - Córrego sem nome (nascente até a confluência com o Ribeirão Olhos-d'água): **Classe 1**, com coordenada inicial: $x = -44,548$, $y = -19,809$; coordenada final: $x = -44,536$, $y = -19,811$.

Trecho 3384 - Córrego sem nome (nascente até a confluência com o Ribeirão Olhos-d'água): **Classe 1**, com coordenada inicial: $x = -44,547$, $y = -19,813$; coordenada final: $x = -44,538$, $y = -19,816$.

Trecho 3385 - Córrego sem nome (nascente até a confluência com o Ribeirão Olhos-d'água): **Classe 1**, com coordenada inicial: $x = -44,547$, $y = -19,821$; coordenada final: $x = -44,538$, $y = -19,817$.

Trecho 3386 - Córrego sem nome (nascente até a confluência com o Córrego sem nome): **Classe 1**, com coordenada inicial: $x = -44,544$, $y = -19,823$; coordenada final: $x = -44,543$, $y = -19,817$.

Trecho 3387 - Córrego sem nome (nascente até a confluência com o Ribeirão Olhos-d'água): **Classe 1**, com coordenada inicial: $x = -44,54$, $y = -19,825$; coordenada final: $x = -44,535$, $y = -19,826$.

Trecho 3388 - Córrego Tavares (nascente até a confluência com o Ribeirão Olhos-d'água): **Classe 1**, com coordenada inicial: $x = -44,52$, $y = -19,854$; coordenada final: $x = -44,532$, $y = -19,827$.

Trecho 3389 - Córrego sem nome (nascente até a confluência com o Córrego Tavares): **Classe 1**, com coordenada inicial: $x = -44,515$, $y = -19,836$; coordenada final: $x = -44,521$, $y = -19,836$.

Trecho 3390 - Córrego sem nome (nascente até a confluência com o Córrego Tavares): **Classe 1**, com coordenada inicial: $x = -44,511$, $y = -19,845$; coordenada final: $x = -44,518$, $y = -19,841$.

Trecho 3391 - Córrego sem nome (nascente até a confluência com o Córrego Tavares): **Classe 1**, com coordenada inicial: $x = -44,514$, $y = -19,849$; coordenada final: $x = -44,518$, $y = -19,845$.

Trecho 3392 - Córrego sem nome (nascente até a confluência com o Ribeirão Olhos-d'água): **Classe 1**, com coordenada inicial: $x = -44,528$, $y = -19,846$; coordenada final: $x = -44,534$, $y = -19,831$.

Trecho 3393 - Córrego sem nome (nascente até a confluência com o Córrego sem nome): **Classe 1**, com coordenada inicial: $x = -44,529$, $y = -19,841$; coordenada final: $x = -44,534$, $y = -19,837$.

Trecho 3394 - Córrego Maniçoba (nascente até a confluência com o Ribeirão Olhos-d'água): **Classe 1**, com coordenada inicial: $x = -44,556$, $y = -19,859$; coordenada final: $x = -44,544$, $y = -19,84$.

Trecho 3395 - Córrego sem nome (nascente até a confluência com o Córrego Maniçoba): **Classe 1**, com coordenada inicial: $x = -44,548$, $y = -19,852$; coordenada final: $x = -44,546$, $y = -19,844$.

Trecho 3396 - Córrego sem nome (nascente até a confluência com o Córrego Maniçoba): **Classe 1**, com coordenada inicial: $x = -44,552$, $y = -19,854$; coordenada final: $x = -44,556$, $y = -19,849$.

Trecho 3397 - Córrego sem nome (nascente até a confluência com o Ribeirão Olhos-d'água): **Classe 1**, com coordenada inicial: $x = -44,524$, $y = -19,86$; coordenada final: $x = -44,541$, $y = -19,846$.

Trecho 3398 - Córrego sem nome (nascente até a confluência com o Córrego sem nome): **Classe 1**, com coordenada inicial: $x = -44,531$, $y = -19,855$; coordenada final: $x = -44,531$, $y = -19,85$.

Trecho 3399 - Córrego sem nome (nascente até a confluência com o Córrego sem nome): **Classe 1**, com coordenada inicial: $x = -44,527$, $y = -19,86$; coordenada final: $x = -44,529$, $y = -19,85$.

Trecho 3400 - Córrego sem nome (nascente até a confluência com o Ribeirão Olhos-d'água): **Classe 1**, com coordenada inicial: $x = -44,533$, $y = -19,868$; coordenada final: $x = -44,54$, $y = -19,853$.

Trecho 3401 - Córrego sem nome (nascente até a confluência com o Córrego sem nome): **Classe 1**, com coordenada inicial: $x = -44,539$, $y = -19,864$; coordenada final: $x = -44,539$, $y = -19,856$.

Trecho 3402 - Córrego sem nome (nascente até a confluência com o Córrego sem nome): **Classe 1**, com coordenada inicial: $x = -44,531$, $y = -19,858$; coordenada final: $x = -44,537$, $y = -19,857$.

Trecho 3403 - Córrego sem nome (nascente até a confluência com o Córrego sem nome): **Classe 1**, com coordenada inicial: $x = -44,528$, $y = -19,864$; coordenada final: $x = -44,536$, $y = -19,86$.

Trecho 3404 - Córrego sem nome (nascente até a confluência com o Córrego sem nome): **Classe 1**, com coordenada inicial: $x = -44,533$, $y = -19,865$; coordenada final: $x = -44,537$, $y = -19,862$.

Trecho 3405 - Córrego sem nome (nascente até a confluência com o Ribeirão Olhos-d'água): **Classe 1**, com coordenada inicial: $x = -44,552$, $y = -19,862$; coordenada final: $x = -44,543$, $y = -19,857$.

Trecho 3406 - Córrego sem nome (nascente até a confluência com o Ribeirão Olhos-d'água): **Classe 1**, com coordenada inicial: $x = -44,543$, $y = -19,881$; coordenada final: $x = -44,543$, $y = -19,864$.

Trecho 3407 - Córrego sem nome (nascente até a confluência com o Córrego sem nome): **Classe 1**, com coordenada inicial: $x = -44,553$, $y = -19,867$; coordenada final: $x = -44,545$, $y = -19,866$.

Trecho 3408 - Córrego sem nome (nascente até a confluência com o Córrego sem nome): **Classe 1**, com coordenada inicial: $x = -44,547$, $y = -19,877$; coordenada final: $x = -44,546$, $y = -19,87$.

Trecho 3409 - Córrego sem nome (nascente até a confluência com o Ribeirão Olhos-d'água): **Classe 1**, com coordenada inicial: $x = -44,54$, $y = -19,873$; coordenada final: $x = -44,539$, $y = -19,868$.

Trecho 3410 - Córrego sem nome (nascente até a confluência com o Ribeirão Olhos-d'água): **Classe 1**, com coordenada inicial: $x = -44,537$, $y = -19,877$; coordenada final: $x = -44,537$, $y = -19,869$.

Trecho 3411 - Córrego sem nome (nascente até a confluência com o Córrego sem nome): **Classe 1**, com coordenada inicial: $x = -44,531$, $y = -19,877$; coordenada final: $x = -44,535$, $y = -19,872$.

Trecho 3412 - Córrego sem nome (nascente até a confluência com o Ribeirão Cova d'Anta): **Classe 1**, com coordenada inicial: $x = -44,531$, $y = -19,76$; coordenada final: $x = -44,532$, $y = -19,754$.

Trecho 3413 - Córrego sem nome (nascente até a confluência com o Ribeirão Cova d'Anta): **Classe 1**, com coordenada inicial: $x = -44,548$, $y = -19,753$; coordenada final: $x = -44,54$, $y = -19,753$.

Trecho 3414 - Córrego sem nome (nascente até a confluência com o Ribeirão Cova d'Anta): **Classe 1**, com coordenada inicial: $x = -44,535$, $y = -19,764$; coordenada final: $x = -44,54$, $y = -19,762$.

Trecho 3415 - Córrego sem nome (nascente até a confluência com o Ribeirão Cova d'Anta): **Classe 1**, com coordenada inicial: $x = -44,542$, $y = -19,771$; coordenada final: $x = -44,54$, $y = -19,762$.

Trecho 3416 - Córrego sem nome (nascente até a confluência com o Córrego sem nome): **Classe 1**, com coordenada inicial: $x = -44,539$, $y = -19,771$; coordenada final: $x = -44,541$, $y = -19,767$.

Trecho 3417 - Córrego sem nome (nascente até a confluência com o Ribeirão Cova d'Anta): **Classe 1**, com coordenada inicial: $x = -44,564$, $y = -19,762$; coordenada final: $x = -44,546$, $y = -19,76$.

Trecho 3418 - Córrego sem nome (nascente até a confluência com o Córrego sem nome): **Classe 1**, com coordenada inicial: $x = -44,563$, $y = -19,748$; coordenada final: $x = -44,552$, $y = -19,756$.

Trecho 3419 - Córrego sem nome (nascente até a confluência com o Córrego sem nome): **Classe 1**, com coordenada inicial: $x = -44,552$, $y = -19,747$; coordenada final: $x = -44,553$, $y = -19,752$.

Trecho 3420 - Córrego sem nome (nascente até a confluência com o Córrego sem nome): **Classe 1**, com coordenada inicial: $x = -44,56$, $y = -19,762$; coordenada final: $x = -44,557$, $y = -19,757$.

Trecho 3421 - Córrego sem nome (nascente até a confluência com o Córrego sem nome): **Classe 1**, com coordenada inicial: $x = -44,557$, $y = -19,753$; coordenada final: $x = -44,558$, $y = -19,756$.

Trecho 3422 - Córrego sem nome (nascente até a confluência com o Córrego sem nome): **Classe 1**, com coordenada inicial: $x = -44,565$, $y = -19,749$; coordenada final: $x = -44,563$, $y = -19,756$.

Trecho 3423 - Córrego sem nome (nascente até a confluência com o Córrego sem nome): **Classe 1**, com coordenada inicial: $x = -44,562$, $y = -19,761$; coordenada final: $x = -44,565$, $y = -19,757$.

Trecho 3424 - Córrego sem nome (nascente até a confluência com o Ribeirão Cova d'Anta): **Classe 1**, com coordenada inicial: $x = -44,557$, $y = -19,764$; coordenada final: $x = -44,551$, $y = -19,767$.

Trecho 3425 - Córrego Retiro (nascente até a confluência com o Ribeirão Cova d'Anta): **Classe 1**, com coordenada inicial: $x = -44,546$, $y = -19,786$; coordenada final: $x = -44,551$, $y = -19,767$.

Trecho 3426 - Córrego sem nome (nascente até a confluência com o Córrego Retiro): **Classe 1**, com coordenada inicial: $x = -44,553$, $y = -19,777$; coordenada final: $x = -44,55$, $y = -19,773$.

Trecho 3427 - Córrego sem nome (nascente até a confluência com o Córrego Retiro): **Classe 1**, com coordenada inicial: $x = -44,551$, $y = -19,779$; coordenada final: $x = -44,548$, $y = -19,777$.

Trecho 3428 - Córrego sem nome (nascente até a confluência com o Córrego Retiro): **Classe 1**, com coordenada inicial: $x = -44,55$, $y = -19,781$; coordenada final: $x = -44,547$, $y = -19,78$.

Trecho 3429 - Córrego sem nome (nascente até a confluência com o Ribeirão Cova d'Anta): **Classe 1**, com coordenada inicial: $x = -44,561$, $y = -19,763$; coordenada final: $x = -44,56$, $y = -19,771$.

Trecho 3430 - Córrego sem nome (nascente até a confluência com o Córrego sem nome): **Classe 1**, com coordenada inicial: $x = -44,563$, $y = -19,764$; coordenada final: $x = -44,561$, $y = -19,768$.

Trecho 3431 - Córrego sem nome (nascente até a confluência com o Ribeirão Cova d'Anta): **Classe 1**, com coordenada inicial: $x = -44,555$, $y = -19,78$; coordenada final: $x = -44,562$, $y = -19,773$.

Trecho 3432 - Córrego sem nome (nascente até a confluência com o Ribeirão Cova d'Anta): **Classe 1**, com coordenada inicial: $x = -44,567$, $y = -19,764$; coordenada final: $x = -44,568$, $y = -19,771$.

Trecho 3433 - Córrego Lagoa Preta (nascente até a confluência com o Ribeirão Cova d'Anta): **Classe 1**, com coordenada inicial: $x = -44,616$, $y = -19,764$; coordenada final: $x = -44,568$, $y = -19,773$.

Trecho 3434 - Córrego sem nome (nascente até a confluência com o Córrego Lagoa Preta): **Classe 1**, com coordenada inicial: $x = -44,576$, $y = -19,758$; coordenada final: $x = -44,571$, $y = -19,774$.

Trecho 3435 - Córrego sem nome (nascente até a confluência com o Córrego sem nome): **Classe 1**, com coordenada inicial: $x = -44,57$, $y = -19,763$; coordenada final: $x = -44,574$, $y = -19,767$.

Trecho 3436 - Córrego sem nome (nascente até a confluência com o Córrego sem nome): **Classe 1**, com coordenada inicial: $x = -44,579$, $y = -19,761$; coordenada final: $x = -44,576$, $y = -19,763$.

Trecho 3437 - Córrego sem nome (nascente até a confluência com o Córrego Lagoa Preta): **Classe 1**, com coordenada inicial: $x = -44,588$, $y = -19,782$; coordenada final: $x = -44,578$, $y = -19,773$.

Trecho 3438 - Córrego sem nome (nascente até a confluência com o Córrego Lagoa Preta): **Classe 1**, com coordenada inicial: $x = -44,583$, $y = -19,761$; coordenada final: $x = -44,584$, $y = -19,77$.

Trecho 3439 - Córrego sem nome (nascente até a confluência com o Córrego Lagoa Preta): **Classe 1**, com coordenada inicial: $x = -44,595$, $y = -19,763$; coordenada final: $x = -44,591$, $y = -19,771$.

Trecho 3440 - Córrego Buracão (nascente até a confluência com o Córrego Lagoa Preta): **Classe 1**, com coordenada inicial: $x = -44,606$, $y = -19,787$; coordenada final: $x = -44,594$, $y = -19,771$.

Trecho 3441 - Córrego sem nome (nascente até a confluência com o Córrego Lagoa Preta): **Classe 1**, com coordenada inicial: $x = -44,61$, $y = -19,774$; coordenada final: $x = -44,604$, $y = -19,768$.

Trecho 3442 - Córrego Parreira (nascente até a confluência com o Ribeirão Cova d'Anta): **Classe 1**, com coordenada inicial: $x = -44,598$, $y = -19,796$; coordenada final: $x = -44,566$, $y = -19,777$.

Trecho 3443 - Córrego sem nome (nascente até a confluência com o Córrego Parreira): **Classe 1**, com coordenada inicial: $x = -44,593$, $y = -19,786$; coordenada final: $x = -44,585$, $y = -19,79$.

Trecho 3444 - Córrego Arranca-barro (nascente até a confluência com o Ribeirão Cova d'Anta): **Classe 1**, com coordenada inicial: $x = -44,545$, $y = -19,8$; coordenada final: $x = -44,561$, $y = -19,785$.

Trecho 3445 - Córrego sem nome (nascente até a confluência com o Córrego Arranca-barro): **Classe 1**, com coordenada inicial: $x = -44,551$, $y = -19,786$; coordenada final: $x = -44,559$, $y = -19,787$.

Trecho 3446 - Córrego Campinas (nascente até a confluência com o Ribeirão Cova d'Anta): **Classe 1**, com coordenada inicial: $x = -44,55$, $y = -19,808$; coordenada final: $x = -44,563$, $y = -19,792$.

Trecho 3447 - Córrego sem nome (nascente até a confluência com o Córrego Campinas): **Classe 1**, com coordenada inicial: $x = -44,555$, $y = -19,806$; coordenada final: $x = -44,557$, $y = -19,797$.

Trecho 3448 - Córrego sem nome (nascente até a confluência com o Córrego Campinas): **Classe 1**, com coordenada inicial: $x = -44,547$, $y = -19,801$; coordenada final: $x = -44,554$, $y = -19,799$.

Trecho 3449 - Córrego sem nome (nascente até a confluência com o Ribeirão Cova d'Anta): **Classe 1**, com coordenada inicial: $x = -44,573$, $y = -19,798$; coordenada final: $x = -44,563$, $y = -19,794$.

Trecho 3450 - Córrego sem nome (nascente até a confluência com o Ribeirão Cova d'Anta): **Classe 1**, com coordenada inicial: $x = -44,571$, $y = -19,798$; coordenada final: $x = -44,566$, $y = -19,802$.

Trecho 3451 - Córrego do Batatal (nascente até a confluência do Córrego Barro Preto com o Córrego Barro Preto): **Classe 1**, com coordenada inicial: $x = -44,576$, $y = -19,838$; coordenada final: $x = -44,581$, $y = -19,807$.

Trecho 3452 - Córrego Barro Preto (Córrego do Batatal até a confluência com o Ribeirão Cova d'Anta): **Classe 1**, com coordenada inicial: $x = -44,581$, $y = -19,807$; coordenada final: $x = -44,566$, $y = -19,802$.

Trecho 3453 - Córrego Barro Preto (nascente até a confluência com o Córrego do Batatal): **Classe 1**, com coordenada inicial: $x = -44,596$, $y = -19,813$; coordenada final: $x = -44,581$, $y = -19,807$.

Trecho 3454 - Córrego sem nome (nascente até a confluência com o Córrego Barro Preto): **Classe 1**, com coordenada inicial: $x = -44,588$, $y = -19,801$; coordenada final: $x = -44,584$, $y = -19,807$.

Trecho 3455 - Córrego sem nome (nascente até a confluência com o Córrego do Batatal): **Classe 1**, com coordenada inicial: $x = -44,589$, $y = -19,815$; coordenada final: $x = -44,581$, $y = -19,81$.

Trecho 3456 - Córrego sem nome (nascente até a confluência com o Córrego do Batatal): **Classe 1**, com coordenada inicial: $x = -44,576$, $y = -19,815$; coordenada final: $x = -44,581$, $y = -19,81$.

Trecho 3457 - Córrego sem nome (nascente até a confluência com o Córrego do Batatal): **Classe 1**, com coordenada inicial: $x = -44,586$, $y = -19,821$; coordenada final: $x = -44,582$, $y = -19,816$.

Trecho 3458 - Córrego sem nome (nascente até a confluência com o Córrego do Batatal): **Classe 1**, com coordenada inicial: $x = -44,581$, $y = -19,83$; coordenada final: $x = -44,579$, $y = -19,824$.

Trecho 3459 - Córrego sem nome (nascente até a confluência com o Ribeirão Cova d'Anta): **Classe 1**, com coordenada inicial: $x = -44,558$, $y = -19,809$; coordenada final: $x = -44,565$, $y = -19,805$.

Trecho 3460 - Córrego sem nome (nascente até a confluência com o Ribeirão Cova d'Anta): **Classe 1**, com coordenada inicial: $x = -44,571$, $y = -19,817$; coordenada final: $x = -44,567$, $y = -19,811$.

Trecho 3461 - Córrego sem nome (nascente até a confluência com o Ribeirão Cova d'Anta): **Classe 1**, com coordenada inicial: $x = -44,549$, $y = -19,822$; coordenada final: $x = -44,565$, $y = -19,813$.

Trecho 3462 - Córrego sem nome (nascente até a confluência com o Córrego sem nome): **Classe 1**, com coordenada inicial: $x = -44,553$, $y = -19,812$; coordenada final: $x = -44,56$, $y = -19,814$.

Trecho 3463 - Córrego sem nome (nascente até a confluência com o Córrego sem nome): **Classe 1**, com coordenada inicial: $x = -44,547$, $y = -19,819$; coordenada final: $x = -44,556$, $y = -19,817$.

Trecho 3464 - Córrego sem nome (nascente até a confluência com o Córrego sem nome): **Classe 1**, com coordenada inicial: $x = -44,552$, $y = -19,824$; coordenada final: $x = -44,554$, $y = -19,82$.

Trecho 3465 - Córrego sem nome (nascente até a confluência com o Ribeirão Cova d'Anta): **Classe 1**, com coordenada inicial: $x = -44,569$, $y = -19,832$; coordenada final: $x = -44,564$, $y = -19,825$.

Trecho 3466 - Córrego sem nome (nascente até a confluência com o Ribeirão Cova d'Anta): **Classe 1**, com coordenada inicial: $x = -44,551$, $y = -19,826$; coordenada final: $x = -44,56$, $y = -19,829$.

Trecho 3467 - Córrego Cachoeira de Almas (nascente até a confluência do Ribeirão do Ouro com o Ribeirão do Ouro): **Classe 1**, com coordenada inicial: $x = -44,505$, $y = -19,892$; coordenada final: $x = -44,482$, $y = -19,832$.

Trecho 3468 - Ribeirão do Ouro (Córrego Cachoeira de Almas até a confluência com o Rio Paraopeba): **Classe 1**, com coordenada inicial: $x = -44,482$, $y = -19,832$; coordenada final: $x = -44,444$, $y = -19,766$.

Trecho 3469 - Córrego sem nome (nascente até a confluência com o Ribeirão do Ouro): **Classe 1**, com coordenada inicial: $x = -44,437$, $y = -19,772$; coordenada final: $x = -44,44$, $y = -19,77$.

Trecho 3470 - Córrego sem nome (nascente até a confluência com o Ribeirão do Ouro): **Classe 1**, com coordenada inicial: $x = -44,437$, $y = -19,777$; coordenada final: $x = -44,441$, $y = -19,771$.

Trecho 3471 - Córrego sem nome (nascente até a confluência com o Ribeirão do Ouro): **Classe 1**, com coordenada inicial: $x = -44,44$, $y = -19,775$; coordenada final: $x = -44,442$, $y = -19,772$.

Trecho 3472 - Córrego sem nome (nascente até a confluência com o Ribeirão do Ouro): **Classe 1**, com coordenada inicial: $x = -44,449$, $y = -19,772$; coordenada final: $x = -44,443$, $y = -19,772$.

Trecho 3473 - Córrego sem nome (nascente até a confluência com o Córrego sem nome): **Classe 1**, com coordenada inicial: $x = -44,446$, $y = -19,77$; coordenada final: $x = -44,443$, $y = -19,772$.

Trecho 3474 - Córrego sem nome (nascente até a confluência com o Córrego sem nome): **Classe 1**, com coordenada inicial: $x = -44,447$, $y = -19,774$; coordenada final: $x = -44,445$, $y = -19,772$.

Trecho 3475 - Córrego sem nome (nascente até a confluência com o Córrego sem nome): **Classe 1**, com coordenada inicial: $x = -44,45$, $y = -19,773$; coordenada final: $x = -44,447$, $y = -19,772$.

Trecho 3476 - Córrego sem nome (nascente até a confluência com o Ribeirão do Ouro): **Classe 1**, com coordenada inicial: $x = -44,448$, $y = -19,775$; coordenada final: $x = -44,445$, $y = -19,776$.

Trecho 3477 - Córrego sem nome (nascente até a confluência com o Ribeirão do Ouro): **Classe 1**, com coordenada inicial: $x = -44,437$, $y = -19,78$; coordenada final: $x = -44,444$, $y = -19,777$.

Trecho 3478 - Córrego sem nome (nascente até a confluência com o Córrego sem nome): **Classe 1**, com coordenada inicial: $x = -44,435$, $y = -19,779$; coordenada final: $x = -44,437$, $y = -19,778$.

Trecho 3479 - Córrego sem nome (nascente até a confluência com o Ribeirão do Ouro): **Classe 1**, com coordenada inicial: $x = -44,449$, $y = -19,778$; coordenada final: $x = -44,444$, $y = -19,777$.

Trecho 3480 - Córrego sem nome (nascente até a confluência com o Ribeirão do Ouro): **Classe 1**, com coordenada inicial: $x = -44,447$, $y = -19,78$; coordenada final: $x = -44,444$, $y = -19,779$.

Trecho 3481 - Córrego sem nome (nascente até a confluência com o Ribeirão do Ouro): **Classe 1**, com coordenada inicial: $x = -44,438$, $y = -19,784$; coordenada final: $x = -44,443$, $y = -19,781$.

Trecho 3482 - Córrego sem nome (nascente até a confluência com o Córrego sem nome): **Classe 1**, com coordenada inicial: $x = -44,441$, $y = -19,779$; coordenada final: $x = -44,442$, $y = -19,781$.

Trecho 3483 - Córrego sem nome (nascente até a confluência com o Córrego sem nome): **Classe 1**, com coordenada inicial: $x = -44,439$, $y = -19,779$; coordenada final: $x = -44,44$, $y = -19,781$.

Trecho 3484 - Córrego sem nome (nascente até a confluência com o Córrego sem nome): **Classe 1**, com coordenada inicial: $x = -44,438$, $y = -19,781$; coordenada final: $x = -44,44$, $y = -19,781$.

Trecho 3485 - Córrego sem nome (nascente até a confluência com o Ribeirão do Ouro): **Classe 1**, com coordenada inicial: $x = -44,438$, $y = -19,784$; coordenada final: $x = -44,443$, $y = -19,781$.

Trecho 3486 - Córrego sem nome (nascente até a confluência com o Ribeirão do Ouro): **Classe 1**, com coordenada inicial: $x = -44,439$, $y = -19,787$; coordenada final: $x = -44,444$, $y = -19,783$.

Trecho 3487 - Córrego sem nome (nascente até a confluência com o Córrego sem nome): **Classe 1**, com coordenada inicial: $x = -44,443$, $y = -19,789$; coordenada final: $x = -44,443$, $y = -19,785$.

Trecho 3488 - Córrego sem nome (nascente até a confluência com o Córrego sem nome): **Classe 1**, com coordenada inicial: $x = -44,442$, $y = -19,788$; coordenada final: $x = -44,443$, $y = -19,786$.

Trecho 3489 - Córrego sem nome (nascente até a confluência com o Ribeirão do Ouro): **Classe 1**, com coordenada inicial: $x = -44,449$, $y = -19,781$; coordenada final: $x = -44,445$, $y = -19,783$.

Trecho 3490 - Córrego sem nome (nascente até a confluência com o Ribeirão do Ouro): **Classe 1**, com coordenada inicial: $x = -44,453$, $y = -19,783$; coordenada final: $x = -44,449$, $y = -19,784$.

Trecho 3491 - Córrego sem nome (nascente até a confluência com o Córrego sem nome): **Classe 1**, com coordenada inicial: $x = -44,45$, $y = -19,782$; coordenada final: $x = -44,45$, $y = -19,784$.

Trecho 3492 - Córrego sem nome (nascente até a confluência com o Ribeirão do Ouro): **Classe 1**, com coordenada inicial: $x = -44,454$, $y = -19,785$; coordenada final: $x = -44,449$, $y = -19,785$.

Trecho 3493 - Córrego sem nome (nascente até a confluência com o Córrego sem nome): **Classe 1**, com coordenada inicial: $x = -44,453$, $y = -19,786$; coordenada final: $x = -44,452$, $y = -19,785$.

Trecho 3494 - Córrego Barreiro (nascente até a confluência com o Ribeirão do Ouro): **Classe 1**, com coordenada inicial: $x = -44,443$, $y = -19,825$; coordenada final: $x = -44,447$, $y = -19,789$.

Trecho 3495 - Córrego sem nome (nascente até a confluência com o Córrego Barreiro): **Classe 1**, com coordenada inicial: $x = -44,441$, $y = -19,793$; coordenada final: $x = -44,445$, $y = -19,793$.

Trecho 3496 - Córrego sem nome (nascente até a confluência com o Córrego Barreiro): **Classe 1**, com coordenada inicial: $x = -44,448$, $y = -19,798$; coordenada final: $x = -44,444$, $y = -19,796$.

Trecho 3497 - Córrego sem nome (nascente até a confluência com o Córrego Barreiro): **Classe 1**, com coordenada inicial: $x = -44,441$, $y = -19,796$; coordenada final: $x = -44,444$, $y = -19,796$.

Trecho 3498 - Córrego sem nome (nascente até a confluência com o Córrego Barreiro): **Classe 1**, com coordenada inicial: $x = -44,438$, $y = -19,801$; coordenada final: $x = -44,444$, $y = -19,799$.

Trecho 3499 - Córrego sem nome (nascente até a confluência com o Córrego sem nome): **Classe 1**, com coordenada inicial: $x = -44,439$, $y = -19,798$; coordenada final: $x = -44,441$, $y = -19,799$.

Trecho 3500 - Córrego sem nome (nascente até a confluência com o Córrego Barreiro): **Classe 1**, com coordenada inicial: $x = -44,453$, $y = -19,802$; coordenada final: $x = -44,444$, $y = -19,8$.

Trecho 3501 - Córrego sem nome (nascente até a confluência com o Córrego Barreiro): **Classe 1**, com coordenada inicial: $x = -44,44$, $y = -19,804$; coordenada final: $x = -44,444$, $y = -19,802$.

Trecho 3502 - Córrego sem nome (nascente até a confluência com o Córrego Barreiro): **Classe 1**, com coordenada inicial: $x = -44,452$, $y = -19,808$; coordenada final: $x = -44,444$, $y = -19,804$.

Trecho 3503 - Córrego sem nome (nascente até a confluência com o Córrego sem nome): **Classe 1**, com coordenada inicial: $x = -44,45$, $y = -19,803$; coordenada final: $x = -44,448$, $y = -19,804$.

Trecho 3504 - Córrego sem nome (nascente até a confluência com o Córrego sem nome): **Classe 1**, com coordenada inicial: $x = -44,452$, $y = -19,804$; coordenada final: $x = -44,45$, $y = -19,806$.

Trecho 3505 - Córrego sem nome (nascente até a confluência com o Córrego Barreiro): **Classe 1**, com coordenada inicial: $x = -44,45$, $y = -19,812$; coordenada final: $x = -44,446$, $y = -19,81$.

Trecho 3506 - Córrego sem nome (nascente até a confluência com o Córrego Barreiro): **Classe 1**, com coordenada inicial: $x = -44,441$, $y = -19,816$; coordenada final: $x = -44,445$, $y = -19,812$.

Trecho 3507 - Córrego sem nome (nascente até a confluência com o Córrego Barreiro): **Classe 1**, com coordenada inicial: $x = -44,443$, $y = -19,817$; coordenada final: $x = -44,445$, $y = -19,816$.

Trecho 3508 - Córrego sem nome (nascente até a confluência com o Córrego Barreiro): **Classe 1**, com coordenada inicial: $x = -44,449$, $y = -19,815$; coordenada final: $x = -44,446$, $y = -19,817$.

Trecho 3509 - Córrego sem nome (nascente até a confluência com o Córrego sem nome): **Classe 1**, com coordenada inicial: $x = -44,449$, $y = -19,819$; coordenada final: $x = -44,448$, $y = -19,817$.

Trecho 3510 - Córrego sem nome (nascente até a confluência com o Córrego Barreiro): **Classe 1**, com coordenada inicial: $x = -44,447$, $y = -19,824$; coordenada final: $x = -44,446$, $y = -19,819$.

Trecho 3511 - Córrego sem nome (nascente até a confluência com o Córrego sem nome): **Classe 1**, com coordenada inicial: $x = -44,449$, $y = -19,82$; coordenada final: $x = -44,446$, $y = -19,821$.

Trecho 3512 - Córrego sem nome (nascente até a confluência com o Córrego Barreiro): **Classe 1**, com coordenada inicial: $x = -44,444$, $y = -19,824$; coordenada final: $x = -44,444$, $y = -19,821$.

Trecho 3513 - Córrego sem nome (nascente até a confluência com o Ribeirão do Ouro): **Classe 1**, com coordenada inicial: $x = -44,452$, $y = -19,788$; coordenada final: $x = -44,45$, $y = -19,789$.

Trecho 3514 - Córrego sem nome (nascente até a confluência com o Ribeirão do Ouro): **Classe 1**, com coordenada inicial: $x = -44,458$, $y = -19,789$; coordenada final: $x = -44,451$, $y = -19,791$.

Trecho 3515 - Córrego sem nome (nascente até a confluência com o Córrego sem nome): **Classe 1**, com coordenada inicial: $x = -44,456$, $y = -19,789$; coordenada final: $x = -44,454$, $y = -19,79$.

Trecho 3516 - Córrego sem nome (nascente até a confluência com o Ribeirão do Ouro): **Classe 1**, com coordenada inicial: $x = -44,45$, $y = -19,798$; coordenada final: $x = -44,451$, $y = -19,791$.

Trecho 3517 - Córrego sem nome (nascente até a confluência com o Ribeirão do Ouro): **Classe 1**, com coordenada inicial: $x = -44,452$, $y = -19,799$; coordenada final: $x = -44,454$, $y = -19,794$.

Trecho 3518 - Córrego sem nome (nascente até a confluência com o Ribeirão do Ouro): **Classe 1**, com coordenada inicial: $x = -44,454$, $y = -19,801$; coordenada final: $x = -44,455$, $y = -19,794$.

Trecho 3519 - Córrego sem nome (nascente até a confluência do Córrego João Nunes com o Córrego João Nunes): **Classe 1**, com coordenada inicial: $x = -44,487$, $y = -19,793$; coordenada final: $x = -44,477$, $y = -19,796$.

Trecho 3520 - Córrego João Nunes (Córrego sem nome até a confluência com o Ribeirão do Ouro): **Classe 1**, com coordenada inicial: $x = -44,477$, $y = -19,796$; coordenada final: $x = -44,461$, $y = -19,797$.

Trecho 3521 - Córrego sem nome (nascente até a confluência com o Córrego João Nunes): **Classe 1**, com coordenada inicial: $x = -44,469$, $y = -19,793$; coordenada final: $x = -44,463$, $y = -19,796$.

Trecho 3522 - Córrego sem nome (nascente até a confluência com o Córrego João Nunes): **Classe 1**, com coordenada inicial: $x = -44,47$, $y = -19,797$; coordenada final: $x = -44,467$, $y = -19,799$.

Trecho 3523 - Córrego sem nome (nascente até a confluência com o Córrego João Nunes): **Classe 1**, com coordenada inicial: $x = -44,474$, $y = -19,793$; coordenada final: $x = -44,476$, $y = -19,797$.

Trecho 3524 - Córrego sem nome (nascente até a confluência com o Córrego João Nunes): **Classe 1**, com coordenada inicial: $x = -44,476$, $y = -19,802$; coordenada final: $x = -44,477$, $y = -19,797$.

Trecho 3525 - Córrego sem nome (nascente até a confluência do Córrego João Nunes com o Córrego João Nunes): **Classe 1**, com coordenada inicial: $x = -44,486$, $y = -19,8$; coordenada final: $x = -44,485$, $y = -19,798$.

Trecho 3526 - Córrego João Nunes (Córrego sem nome até a confluência com o Córrego sem nome): **Classe 1**, com coordenada inicial: $x = -44,485$, $y = -19,798$; coordenada final: $x = -44,477$, $y = -19,796$.

Trecho 3527 - Córrego João Nunes (nascente até a confluência com o Córrego sem nome): **Classe 1**, com coordenada inicial: $x = -44,488$, $y = -19,798$; coordenada final: $x = -44,485$, $y = -19,798$.

Trecho 3528 - Córrego sem nome (nascente até a confluência com o Córrego sem nome): **Classe 1**, com coordenada inicial: $x = -44,476$, $y = -19,791$; coordenada final: $x = -44,479$, $y = -19,793$.

Trecho 3529 - Córrego sem nome (nascente até a confluência com o Córrego sem nome): **Classe 1**, com coordenada inicial: $x = -44,477$, $y = -19,787$; coordenada final: $x = -44,48$, $y = -19,792$.

Trecho 3530 - Córrego sem nome (nascente até a confluência com o Córrego sem nome): **Classe 1**, com coordenada inicial: $x = -44,483$, $y = -19,795$; coordenada final: $x = -44,483$, $y = -19,792$.

Trecho 3531 - Córrego sem nome (nascente até a confluência com o Córrego sem nome): **Classe 1**, com coordenada inicial: $x = -44,486$, $y = -19,791$; coordenada final: $x = -44,486$, $y = -19,793$.

Trecho 3532 - Córrego sem nome (nascente até a confluência com o Ribeirão do Ouro): **Classe 1**, com coordenada inicial: $x = -44,452$, $y = -19,813$; coordenada final: $x = -44,462$, $y = -19,802$.

Trecho 3533 - Córrego sem nome (nascente até a confluência com o Córrego sem nome): **Classe 1**, com coordenada inicial: $x = -44,456$, $y = -19,803$; coordenada final: $x = -44,461$, $y = -19,802$.

Trecho 3534 - Córrego sem nome (nascente até a confluência com o Córrego sem nome): **Classe 1**, com coordenada inicial: $x = -44,454$, $y = -19,805$; coordenada final: $x = -44,458$, $y = -19,807$.

Trecho 3535 - Córrego sem nome (nascente até a confluência com o Córrego sem nome): **Classe 1**, com coordenada inicial: $x = -44,458$, $y = -19,811$; coordenada final: $x = -44,458$, $y = -19,807$.

Trecho 3536 - Córrego sem nome (nascente até a confluência com o Córrego sem nome): **Classe 1**, com coordenada inicial: $x = -44,456$, $y = -19,813$; coordenada final: $x = -44,456$, $y = -19,81$.

Trecho 3537 - Córrego sem nome (nascente até a confluência com o Ribeirão do Ouro): **Classe 1**, com coordenada inicial: $x = -44,467$, $y = -19,804$; coordenada final: $x = -44,463$, $y = -19,804$.

Trecho 3538 - Córrego sem nome (nascente até a confluência com o Ribeirão do Ouro): **Classe 1**, com coordenada inicial: $x = -44,47$, $y = -19,806$; coordenada final: $x = -44,464$, $y = -19,806$.

Trecho 3539 - Córrego sem nome (nascente até a confluência do Córrego Gameleira com o Córrego Gameleira): **Classe 1**, com coordenada inicial: $x = -44,46$, $y = -19,866$; coordenada final: $x = -44,462$, $y = -19,863$.

Trecho 3540 - Córrego Gameleira (Córrego sem nome até a confluência com o Ribeirão do Ouro): **Classe 1**, com coordenada inicial: $x = -44,462$, $y = -19,863$; coordenada final: $x = -44,465$, $y = -19,812$.

Trecho 3541 - Córrego sem nome (nascente até a confluência com o Córrego Gameleira): **Classe 1**, com coordenada inicial: $x = -44,467$, $y = -19,816$; coordenada final: $x = -44,463$, $y = -19,814$.

Trecho 3542 - Córrego Catatau (nascente até a confluência com o Córrego Gameleira): **Classe 1**, com coordenada inicial: $x = -44,446$, $y = -19,847$; coordenada final: $x = -44,462$, $y = -19,816$.

Trecho 3543 - Córrego sem nome (nascente até a confluência com o Córrego Catatau): **Classe 1**, com coordenada inicial: $x = -44,459$, $y = -19,814$; coordenada final: $x = -44,462$, $y = -19,816$.

Trecho 3544 - Córrego sem nome (nascente até a confluência com o Córrego Catatau): **Classe 1**, com coordenada inicial: $x = -44,455$, $y = -19,815$; coordenada final: $x = -44,458$, $y = -19,818$.

Trecho 3545 - Córrego sem nome (nascente até a confluência com o Córrego Catatau): **Classe 1**, com coordenada inicial: $x = -44,462$, $y = -19,828$; coordenada final: $x = -44,456$, $y = -19,822$.

Trecho 3546 - Córrego sem nome (nascente até a confluência com o Córrego sem nome): **Classe 1**, com coordenada inicial: $x = -44,456$, $y = -19,829$; coordenada final: $x = -44,457$, $y = -19,823$.

Trecho 3547 - Córrego sem nome (nascente até a confluência com o Córrego sem nome): **Classe 1**, com coordenada inicial: $x = -44,458$, $y = -19,829$; coordenada final: $x = -44,458$, $y = -19,825$.

Trecho 3548 - Córrego sem nome (nascente até a confluência com o Córrego sem nome): **Classe 1**, com coordenada inicial: $x = -44,459$, $y = -19,83$; coordenada final: $x = -44,46$, $y = -19,826$.

Trecho 3549 - Córrego sem nome (nascente até a confluência com o Córrego Catatau): **Classe 1**, com coordenada inicial: $x = -44,451$, $y = -19,821$; coordenada final: $x = -44,456$, $y = -19,822$.

Trecho 3550 - Córrego sem nome (nascente até a confluência com o Córrego Catatau): **Classe 1**, com coordenada inicial: $x = -44,45$, $y = -19,826$; coordenada final: $x = -44,453$, $y = -19,825$.

Trecho 3551 - Córrego sem nome (nascente até a confluência com o Córrego Catatau): **Classe 1**, com coordenada inicial: $x = -44,455$, $y = -19,829$; coordenada final: $x = -44,452$, $y = -19,826$.

Trecho 3552 - Córrego sem nome (nascente até a confluência com o Córrego Catatau): **Classe 1**, com coordenada inicial: $x = -44,438$, $y = -19,834$; coordenada final: $x = -44,451$, $y = -19,828$.

Trecho 3553 - Córrego sem nome (nascente até a confluência com o Córrego sem nome): **Classe 1**, com coordenada inicial: $x = -44,441$, $y = -19,835$; coordenada final: $x = -44,443$, $y = -19,831$.

Trecho 3554 - Córrego sem nome (nascente até a confluência com o Córrego sem nome): **Classe 1**, com coordenada inicial: $x = -44,445$, $y = -19,834$; coordenada final: $x = -44,443$, $y = -19,832$.

Trecho 3555 - Córrego sem nome (nascente até a confluência com o Córrego sem nome): **Classe 1**, com coordenada inicial: $x = -44,44$, $y = -19,834$; coordenada final: $x = -44,44$, $y = -19,831$.

Trecho 3556 - Córrego sem nome (nascente até a confluência com o Córrego Catatau): **Classe 1**, com coordenada inicial: $x = -44,447$, $y = -19,833$; coordenada final: $x = -44,451$, $y = -19,83$.

Trecho 3557 - Córrego sem nome (nascente até a confluência com o Córrego Catatau): **Classe 1**, com coordenada inicial: $x = -44,455$, $y = -19,831$; coordenada final: $x = -44,451$, $y = -19,831$.

Trecho 3558 - Córrego sem nome (nascente até a confluência com o Córrego Catatau): **Classe 1**, com coordenada inicial: $x = -44,454$, $y = -19,837$; coordenada final: $x = -44,45$, $y = -19,834$.

Trecho 3559 - Córrego sem nome (nascente até a confluência com o Córrego Catatau): **Classe 1**, com coordenada inicial: $x = -44,443$, $y = -19,837$; coordenada final: $x = -44,45$, $y = -19,836$.

Trecho 3560 - Córrego sem nome (nascente até a confluência com o Córrego Catatau): **Classe 1**, com coordenada inicial: $x = -44,452$, $y = -19,84$; coordenada final: $x = -44,45$, $y = -19,837$.

Trecho 3561 - Córrego sem nome (nascente até a confluência com o Córrego Catatau): **Classe 1**, com coordenada inicial: $x = -44,449$, $y = -19,844$; coordenada final: $x = -44,449$, $y = -19,839$.

Trecho 3562 - Córrego sem nome (nascente até a confluência com o Córrego Catatau): **Classe 1**, com coordenada inicial: $x = -44,442$, $y = -19,84$; coordenada final: $x = -44,448$, $y = -19,839$.

Trecho 3563 - Córrego sem nome (nascente até a confluência com o Córrego Gameleira): **Classe 1**, com coordenada inicial: $x = -44,46$, $y = -19,822$; coordenada final: $x = -44,463$, $y = -19,818$.

Trecho 3564 - Córrego sem nome (nascente até a confluência com o Córrego Gameleira): **Classe 1**, com coordenada inicial: $x = -44,476$, $y = -19,827$; coordenada final: $x = -44,466$, $y = -19,82$.

Trecho 3565 - Córrego sem nome (nascente até a confluência com o Córrego sem nome): **Classe 1**, com coordenada inicial: $x = -44,469$, $y = -19,819$; coordenada final: $x = -44,467$, $y = -19,821$.

Trecho 3566 - Córrego sem nome (nascente até a confluência com o Córrego sem nome): **Classe 1**, com coordenada inicial: $x = -44,474$, $y = -19,821$; coordenada final: $x = -44,469$, $y = -19,823$.

Trecho 3567 - Córrego sem nome (nascente até a confluência com o Córrego sem nome): **Classe 1**, com coordenada inicial: $x = -44,471$, $y = -19,829$; coordenada final: $x = -44,472$, $y = -19,825$.

Trecho 3568 - Córrego sem nome (nascente até a confluência com o Córrego sem nome): **Classe 1**, com coordenada inicial: $x = -44,473$, $y = -19,83$; coordenada final: $x = -44,472$, $y = -19,825$.

Trecho 3569 - Córrego sem nome (nascente até a confluência com o Córrego sem nome): **Classe 1**, com coordenada inicial: $x = -44,475$, $y = -19,824$; coordenada final: $x = -44,473$, $y = -19,825$.

Trecho 3570 - Córrego sem nome (nascente até a confluência com o Córrego Gameleira): **Classe 1**, com coordenada inicial: $x = -44,462$, $y = -19,825$; coordenada final: $x = -44,466$, $y = -19,821$.

Trecho 3571 - Córrego sem nome (nascente até a confluência com o Córrego Gameleira): **Classe 1**, com coordenada inicial: $x = -44,464$, $y = -19,825$; coordenada final: $x = -44,466$, $y = -19,824$.

Trecho 3572 - Córrego sem nome (nascente até a confluência com o Córrego Gameleira): **Classe 1**, com coordenada inicial: $x = -44,471$, $y = -19,831$; coordenada final: $x = -44,466$, $y = -19,83$.

Trecho 3573 - Córrego sem nome (nascente até a confluência com o Córrego Gameleira): **Classe 1**, com coordenada inicial: $x = -44,47$, $y = -19,834$; coordenada final: $x = -44,466$, $y = -19,831$.

Trecho 3574 - Córrego sem nome (nascente até a confluência com o Córrego Gameleira): **Classe 1**, com coordenada inicial: $x = -44,468$, $y = -19,836$; coordenada final: $x = -44,465$, $y = -19,833$.

Trecho 3575 - Córrego sem nome (nascente até a confluência com o Córrego Gameleira): **Classe 1**, com coordenada inicial: $x = -44,459$, $y = -19,836$; coordenada final: $x = -44,465$, $y = -19,834$.

Trecho 3576 - Córrego sem nome (nascente até a confluência com o Córrego sem nome): **Classe 1**, com coordenada inicial: $x = -44,458$, $y = -19,832$; coordenada final: $x = -44,461$, $y = -19,833$.

Trecho 3577 - Córrego sem nome (nascente até a confluência com o Córrego Gameleira): **Classe 1**, com coordenada inicial: $x = -44,46$, $y = -19,836$; coordenada final: $x = -44,464$, $y = -19,836$.

Trecho 3578 - Córrego sem nome (nascente até a confluência com o Córrego Gameleira): **Classe 1**, com coordenada inicial: $x = -44,466$, $y = -19,841$; coordenada final: $x = -44,464$, $y = -19,837$.

Trecho 3579 - Córrego sem nome (nascente até a confluência com o Córrego Gameleira): **Classe 1**, com coordenada inicial: $x = -44,457$, $y = -19,839$; coordenada final: $x = -44,462$, $y = -19,84$.

Trecho 3580 - Córrego sem nome (nascente até a confluência com o Córrego Gameleira): **Classe 1**, com coordenada inicial: $x = -44,45$, $y = -19,849$; coordenada final: $x = -44,461$, $y = -19,841$.

Trecho 3581 - Córrego sem nome (nascente até a confluência com o Córrego sem nome): **Classe 1**, com coordenada inicial: $x = -44,457$, $y = -19,846$; coordenada final: $x = -44,456$, $y = -19,842$.

Trecho 3582 - Córrego sem nome (nascente até a confluência com o Córrego sem nome): **Classe 1**, com coordenada inicial: $x = -44,453$, $y = -19,848$; coordenada final: $x = -44,453$, $y = -19,844$.

Trecho 3583 - Córrego sem nome (nascente até a confluência com o Córrego sem nome): **Classe 1**, com coordenada inicial: $x = -44,448$, $y = -19,847$; coordenada final: $x = -44,452$, $y = -19,845$.

Trecho 3584 - Córrego sem nome (nascente até a confluência com o Córrego Gameleira): **Classe 1**, com coordenada inicial: $x = -44,465$, $y = -19,846$; coordenada final: $x = -44,462$, $y = -19,845$.

Trecho 3585 - Córrego sem nome (nascente até a confluência com o Córrego Gameleira): **Classe 1**, com coordenada inicial: $x = -44,466$, $y = -19,855$; coordenada final: $x = -44,46$, $y = -19,85$.

Trecho 3586 - Córrego sem nome (nascente até a confluência com o Córrego Gameleira): **Classe 1**, com coordenada inicial: $x = -44,452$, $y = -19,852$; coordenada final: $x = -44,46$, $y = -19,851$.

Trecho 3587 - Córrego sem nome (nascente até a confluência com o Córrego Gameleira): **Classe 1**, com coordenada inicial: $x = -44,453$, $y = -19,862$; coordenada final: $x = -44,459$, $y = -19,852$.

Trecho 3588 - Córrego sem nome (nascente até a confluência com o Córrego Gameleira): **Classe 1**, com coordenada inicial: $x = -44,458$, $y = -19,864$; coordenada final: $x = -44,46$, $y = -19,855$.

Trecho 3589 - Córrego sem nome (nascente até a confluência com o Córrego Gameleira): **Classe 1**, com coordenada inicial: $x = -44,468$, $y = -19,857$; coordenada final: $x = -44,462$, $y = -19,86$.

Trecho 3590 - Córrego sem nome (nascente até a confluência com o Córrego sem nome): **Classe 1**, com coordenada inicial: $x = -44,47$, $y = -19,861$; coordenada final: $x = -44,464$, $y = -19,859$.

Trecho 3591 - Córrego sem nome (nascente até a confluência com o Córrego Gameleira): **Classe 1**, com coordenada inicial: $x = -44,465$, $y = -19,862$; coordenada final: $x = -44,462$, $y = -19,861$.

Trecho 3592 - Córrego Gameleira (nascente até a confluência com o Córrego sem nome): **Classe 1**, com coordenada inicial: $x = -44,462$, $y = -19,866$; coordenada final: $x = -44,462$, $y = -19,863$.

Trecho 3593 - Córrego sem nome (nascente até a confluência com o Ribeirão do Ouro): **Classe 1**, com coordenada inicial: $x = -44,476$, $y = -19,819$; coordenada final: $x = -44,472$, $y = -19,811$.

Trecho 3594 - Córrego sem nome (nascente até a confluência com o Ribeirão do Ouro): **Classe 1**, com coordenada inicial: $x = -44,473$, $y = -19,805$; coordenada final: $x = -44,475$, $y = -19,809$.

Trecho 3595 - Córrego sem nome (nascente até a confluência com o Ribeirão do Ouro): **Classe 1**, com coordenada inicial: $x = -44,485$, $y = -19,802$; coordenada final: $x = -44,479$, $y = -19,807$.

Trecho 3596 - Córrego sem nome (nascente até a confluência com o Ribeirão do Ouro): **Classe 1**, com coordenada inicial: $x = -44,496$, $y = -19,801$; coordenada final: $x = -44,482$, $y = -19,809$.

Trecho 3597 - Córrego sem nome (nascente até a confluência com o Córrego sem nome): **Classe 1**, com coordenada inicial: $x = -44,488$, $y = -19,812$; coordenada final: $x = -44,488$, $y = -19,809$.

Trecho 3598 - Córrego sem nome (nascente até a confluência com o Córrego sem nome): **Classe 1**, com coordenada inicial: $x = -44,488$, $y = -19,803$; coordenada final: $x = -44,49$, $y = -19,808$.

Trecho 3599 - Córrego sem nome (nascente até a confluência com o Córrego sem nome): **Classe 1**, com coordenada inicial: $x = -44,491$, $y = -19,805$; coordenada final: $x = -44,49$, $y = -19,808$.

Trecho 3600 - Córrego sem nome (nascente até a confluência com o Córrego sem nome): **Classe 1**, com coordenada inicial: $x = -44,49$, $y = -19,814$; coordenada final: $x = -44,491$, $y = -19,809$.

Trecho 3601 - Córrego sem nome (nascente até a confluência com o Córrego sem nome): **Classe 1**, com coordenada inicial: $x = -44,495$, $y = -19,813$; coordenada final: $x = -44,492$, $y = -19,81$.

Trecho 3602 - Córrego sem nome (nascente até a confluência com o Córrego sem nome): **Classe 1**, com coordenada inicial: $x = -44,498$, $y = -19,81$; coordenada final: $x = -44,493$, $y = -19,807$.

Trecho 3603 - Córrego sem nome (nascente até a confluência com o Ribeirão do Ouro): **Classe 1**, com coordenada inicial: $x = -44,486$, $y = -19,812$; coordenada final: $x = -44,484$, $y = -19,811$.

Trecho 3604 - Córrego sem nome (nascente até a confluência com o Ribeirão do Ouro): **Classe 1**, com coordenada inicial: $x = -44,488$, $y = -19,814$; coordenada final: $x = -44,485$, $y = -19,815$.

Trecho 3605 - Córrego sem nome (nascente até a confluência do Córrego Soqueira com o Córrego Soqueira): **Classe 1**, com coordenada inicial: $x = -44,503$, $y = -19,805$; coordenada final: $x = -44,5$, $y = -19,82$.

Trecho 3606 - Córrego Soqueira (Córrego sem nome até a confluência do Córrego da Floresta com o Córrego da Floresta): **Classe 1**, com coordenada inicial: $x = -44,5$, $y = -19,82$; coordenada final: $x = -44,499$, $y = -19,821$.

Trecho 3607 - Córrego da Floresta (Córrego Soqueira até a confluência com o Ribeirão do Ouro): **Classe 1**, com coordenada inicial: $x = -44,499$, $y = -19,821$; coordenada final: $x = -44,485$, $y = -19,817$.

Trecho 3608 - Córrego sem nome (nascente até a confluência com o Córrego da Floresta): **Classe 1**, com coordenada inicial: $x = -44,49$, $y = -19,826$; coordenada final: $x = -44,488$, $y = -19,822$.

Trecho 3609 - Córrego sem nome (nascente até a confluência com o Córrego da Floresta): **Classe 1**, com coordenada inicial: $x = -44,497$, $y = -19,816$; coordenada final: $x = -44,49$, $y = -19,82$.

Trecho 3610 - Córrego sem nome (nascente até a confluência com o Córrego da Floresta): **Classe 1**, com coordenada inicial: $x = -44,492$, $y = -19,825$; coordenada final: $x = -44,493$, $y = -19,821$.

Trecho 3611 - Córrego da Floresta (nascente até a confluência com o Córrego Soqueira): **Classe 1**, com coordenada inicial: $x = -44,516$, $y = -19,833$; coordenada final: $x = -44,499$, $y = -19,821$.

Trecho 3612 - Córrego sem nome (nascente até a confluência com o Córrego da Floresta): **Classe 1**, com coordenada inicial: $x = -44,496$, $y = -19,834$; coordenada final: $x = -44,5$, $y = -19,824$.

Trecho 3613 - Córrego sem nome (nascente até a confluência com o Córrego sem nome): **Classe 1**, com coordenada inicial: $x = -44,503$, $y = -19,83$; coordenada final: $x = -44,499$, $y = -19,828$.

Trecho 3614 - Córrego sem nome (nascente até a confluência com o Córrego sem nome): **Classe 1**, com coordenada inicial: $x = -44,5$, $y = -19,831$; coordenada final: $x = -44,499$, $y = -19,83$.

Trecho 3615 - Córrego sem nome (nascente até a confluência com o Córrego da Floresta): **Classe 1**, com coordenada inicial: $x = -44,512$, $y = -19,826$; coordenada final: $x = -44,508$, $y = -19,829$.

Trecho 3616 - Córrego sem nome (nascente até a confluência com o Córrego da Floresta): **Classe 1**, com coordenada inicial: $x = -44,504$, $y = -19,835$; coordenada final: $x = -44,508$, $y = -19,829$.

Trecho 3617 - Córrego Soqueira (nascente até a confluência com o Córrego sem nome): **Classe 1**, com coordenada inicial: $x = -44,515$, $y = -19,809$; coordenada final: $x = -44,5$, $y = -19,82$.

Trecho 3618 - Córrego sem nome (nascente até a confluência com o Córrego Soqueira): **Classe 1**, com coordenada inicial: $x = -44,512$, $y = -19,824$; coordenada final: $x = -44,512$, $y = -19,818$.

Trecho 3619 - Córrego sem nome (nascente até a confluência com o Córrego sem nome): **Classe 1**, com coordenada inicial: $x = -44,497$, $y = -19,814$; coordenada final: $x = -44,502$, $y = -19,815$.

Trecho 3620 - Córrego sem nome (nascente até a confluência com o Córrego sem nome): **Classe 1**, com coordenada inicial: $x = -44,506$, $y = -19,816$; coordenada final: $x = -44,502$, $y = -19,815$.

Trecho 3621 - Córrego sem nome (nascente até a confluência com o Córrego sem nome): **Classe 1**, com coordenada inicial: $x = -44,499$, $y = -19,81$; coordenada final: $x = -44,504$, $y = -19,81$.

Trecho 3622 - Córrego sem nome (nascente até a confluência com o Córrego sem nome): **Classe 1**, com coordenada inicial: $x = -44,511$, $y = -19,804$; coordenada final: $x = -44,506$, $y = -19,808$.

Trecho 3623 - Córrego sem nome (nascente até a confluência com o Ribeirão do Ouro): **Classe 1**, com coordenada inicial: $x = -44,478$, $y = -19,821$; coordenada final: $x = -44,483$, $y = -19,82$.

Trecho 3624 - Córrego sem nome (nascente até a confluência com o Ribeirão do Ouro): **Classe 1**, com coordenada inicial: $x = -44,477$, $y = -19,823$; coordenada final: $x = -44,484$, $y = -19,824$.

Trecho 3625 - Córrego sem nome (nascente até a confluência com o Ribeirão do Ouro): **Classe 1**, com coordenada inicial: $x = -44,486$, $y = -19,826$; coordenada final: $x = -44,483$, $y = -19,826$.

Trecho 3626 - Córrego sem nome (nascente até a confluência com o Ribeirão do Ouro): **Classe 1**, com coordenada inicial: $x = -44,475$, $y = -19,83$; coordenada final: $x = -44,483$, $y = -19,827$.

Trecho 3627 - Córrego sem nome (nascente até a confluência com o Ribeirão do Ouro): **Classe 1**, com coordenada inicial: $x = -44,491$, $y = -19,831$; coordenada final: $x = -44,482$, $y = -19,831$.

Trecho 3628 - Córrego sem nome (nascente até a confluência com o Ribeirão do Ouro): **Classe 1**, com coordenada inicial: $x = -44,479$, $y = -19,832$; coordenada final: $x = -44,482$, $y = -19,831$.

Trecho 3629 - Córrego sem nome (nascente até a confluência do Ribeirão do Ouro com o Ribeirão do Ouro): **Classe 1**, com coordenada inicial: $x = -44,522$, $y = -19,875$; coordenada final: $x = -44,517$, $y = -19,865$.

Trecho 3630 - Ribeirão do Ouro (Córrego sem nome até a confluência com o Córrego Cachoeira de Almas): **Classe 1**, com coordenada inicial: $x = -44,517$, $y = -19,865$; coordenada final: $x = -44,482$, $y = -19,832$.

Trecho 3631 - Córrego sem nome (nascente até a confluência com o Ribeirão do Ouro): **Classe 1**, com coordenada inicial: $x = -44,494$, $y = -19,836$; coordenada final: $x = -44,486$, $y = -19,838$.

Trecho 3632 - Córrego sem nome (nascente até a confluência com o Córrego sem nome): **Classe 1**, com coordenada inicial: $x = -44,49$, $y = -19,839$; coordenada final: $x = -44,489$, $y = -19,837$.

Trecho 3633 - Córrego sem nome (nascente até a confluência com o Ribeirão do Ouro): **Classe 1**, com coordenada inicial: $x = -44,484$, $y = -19,845$; coordenada final: $x = -44,486$, $y = -19,839$.

Trecho 3634 - Córrego sem nome (nascente até a confluência com o Ribeirão do Ouro): **Classe 1**, com coordenada inicial: $x = -44,486$, $y = -19,847$; coordenada final: $x = -44,487$, $y = -19,842$.

Trecho 3635 - Córrego sem nome (nascente até a confluência com o Ribeirão do Ouro): **Classe 1**, com coordenada inicial: $x = -44,491$, $y = -19,853$; coordenada final: $x = -44,489$, $y = -19,842$.

Trecho 3636 - Córrego sem nome (nascente até a confluência com o Córrego sem nome): **Classe 1**, com coordenada inicial: $x = -44,487$, $y = -19,853$; coordenada final: $x = -44,489$, $y = -19,847$.

Trecho 3637 - Córrego sem nome (nascente até a confluência com o Córrego sem nome): **Classe 1**, com coordenada inicial: $x = -44,486$, $y = -19,85$; coordenada final: $x = -44,488$, $y = -19,848$.

Trecho 3638 - Córrego sem nome (nascente até a confluência com o Ribeirão do Ouro): **Classe 1**, com coordenada inicial: $x = -44,492$, $y = -19,842$; coordenada final: $x = -44,491$, $y = -19,843$.

Trecho 3639 - Córrego sem nome (nascente até a confluência com o Ribeirão do Ouro): **Classe 1**, com coordenada inicial: $x = -44,493$, $y = -19,851$; coordenada final: $x = -44,496$, $y = -19,845$.

Trecho 3640 - Córrego sem nome (nascente até a confluência com o Ribeirão do Ouro): **Classe 1**, com coordenada inicial: $x = -44,51$, $y = -19,835$; coordenada final: $x = -44,497$, $y = -19,845$.

Trecho 3641 - Córrego sem nome (nascente até a confluência com o Córrego sem nome): **Classe 1**, com coordenada inicial: $x = -44,502$, $y = -19,836$; coordenada final: $x = -44,503$, $y = -19,84$.

Trecho 3642 - Córrego sem nome (nascente até a confluência com o Córrego sem nome): **Classe 1**, com coordenada inicial: $x = -44,506$, $y = -19,841$; coordenada final: $x = -44,504$, $y = -19,839$.

Trecho 3643 - Córrego sem nome (nascente até a confluência com o Ribeirão do Ouro): **Classe 1**, com coordenada inicial: $x = -44,505$, $y = -19,845$; coordenada final: $x = -44,499$, $y = -19,846$.

Trecho 3644 - Córrego sem nome (nascente até a confluência com o Ribeirão do Ouro): **Classe 1**, com coordenada inicial: $x = -44,495$, $y = -19,86$; coordenada final: $x = -44,5$, $y = -19,848$.

Trecho 3645 - Córrego sem nome (nascente até a confluência com o Córrego sem nome): **Classe 1**, com coordenada inicial: $x = -44,493$, $y = -19,855$; coordenada final: $x = -44,499$, $y = -19,851$.

Trecho 3646 - Córrego sem nome (nascente até a confluência com o Córrego sem nome): **Classe 1**, com coordenada inicial: $x = -44,503$, $y = -19,855$; coordenada final: $x = -44,5$, $y = -19,854$.

Trecho 3647 - Córrego sem nome (nascente até a confluência com o Córrego sem nome): **Classe 1**, com coordenada inicial: $x = -44,502$, $y = -19,859$; coordenada final: $x = -44,5$, $y = -19,855$.

Trecho 3648 - Córrego Retiro (nascente até a confluência do Córrego sem nome com o Córrego sem nome): **Classe 1**, com coordenada inicial: $x = -44,501$, $y = -19,87$; coordenada final: $x = -44,504$, $y = -19,86$.

Trecho 3649 - Córrego sem nome (confluência do Córrego Retiro com o Córrego sem nome até a confluência do Córrego Retiro com o Córrego sem nome): **Classe 1**, com coordenada inicial: $x = -44,504$, $y = -19,86$; coordenada final: $x = -44,504$, $y = -19,86$.

Trecho 3650 - Córrego Retiro (confluência do Córrego sem nome com o Córrego sem nome até a confluência com o Ribeirão do Ouro): **Classe 1**, com coordenada inicial: $x = -44,504$, $y = -19,86$; coordenada final: $x = -44,509$, $y = -19,852$.

Trecho 3651 - Córrego sem nome (nascente até a confluência do Córrego Retiro com o Córrego sem nome): **Classe 1**, com coordenada inicial: $x = -44,501$, $y = -19,86$; coordenada final: $x = -44,504$, $y = -19,86$.

Trecho 3652 - Córrego sem nome (nascente até a confluência do Córrego Retiro com o Córrego sem nome): **Classe 1**, com coordenada inicial: $x = -44,506$, $y = -19,862$; coordenada final: $x = -44,504$, $y = -19,86$.

Trecho 3653 - Córrego sem nome (nascente até a confluência com o Córrego Retiro): **Classe 1**, com coordenada inicial: $x = -44,499$, $y = -19,862$; coordenada final: $x = -44,503$, $y = -19,862$.

Trecho 3654 - Córrego sem nome (nascente até a confluência com o Córrego Retiro): **Classe 1**, com coordenada inicial: $x = -44,498$, $y = -19,868$; coordenada final: $x = -44,502$, $y = -19,863$.

Trecho 3655 - Córrego sem nome (nascente até a confluência com o Córrego sem nome): **Classe 1**, com coordenada inicial: $x = -44,495$, $y = -19,863$; coordenada final: $x = -44,499$, $y = -19,863$.

Trecho 3656 - Córrego sem nome (nascente até a confluência com o Córrego Retiro): **Classe 1**, com coordenada inicial: $x = -44,506$, $y = -19,868$; coordenada final: $x = -44,503$, $y = -19,867$.

Trecho 3657 - Córrego sem nome (nascente até a confluência com o Ribeirão do Ouro): **Classe 1**, com coordenada inicial: $x = -44,522$, $y = -19,861$; coordenada final: $x = -44,51$, $y = -19,853$.

Trecho 3658 - Córrego sem nome (nascente até a confluência com o Córrego sem nome): **Classe 1**, com coordenada inicial: $x = -44,517$, $y = -19,861$; coordenada final: $x = -44,517$, $y = -19,857$.

Trecho 3659 - Córrego sem nome (nascente até a confluência com o Ribeirão do Ouro): **Classe 1**, com coordenada inicial: $x = -44,509$, $y = -19,864$; coordenada final: $x = -44,51$, $y = -19,858$.

Trecho 3660 - Córrego sem nome (nascente até a confluência com o Ribeirão do Ouro): **Classe 1**, com coordenada inicial: $x = -44,511$, $y = -19,869$; coordenada final: $x = -44,514$, $y = -19,861$.

Trecho 3661 - Ribeirão do Ouro (nascente até a confluência com o Córrego sem nome): **Classe 1**, com coordenada inicial: $x = -44,517$, $y = -19,876$; coordenada final: $x = -44,517$, $y = -19,865$.

Trecho 3662 - Córrego sem nome (nascente até a confluência com o Córrego sem nome): **Classe 1**, com coordenada inicial: $x = -44,526$, $y = -19,862$; coordenada final: $x = -44,522$, $y = -19,867$.

Trecho 3663 - Córrego sem nome (nascente até a confluência com o Córrego Cachoeira de Almas): **Classe 1**, com coordenada inicial: $x = -44,475$, $y = -19,833$; coordenada final: $x = -44,48$, $y = -19,834$.

Trecho 3664 - Córrego sem nome (nascente até a confluência com o Córrego Cachoeira de Almas): **Classe 1**, com coordenada inicial: $x = -44,469$, $y = -19,85$; coordenada final: $x = -44,478$, $y = -19,837$.

Trecho 3665 - Córrego sem nome (nascente até a confluência com o Córrego sem nome): **Classe 1**, com coordenada inicial: $x = -44,469$, $y = -19,839$; coordenada final: $x = -44,475$, $y = -19,838$.

Trecho 3666 - Córrego sem nome (nascente até a confluência com o Córrego sem nome): **Classe 1**, com coordenada inicial: $x = -44,472$, $y = -19,834$; coordenada final: $x = -44,474$, $y = -19,838$.

Trecho 3667 - Córrego sem nome (nascente até a confluência com o Córrego sem nome): **Classe 1**, com coordenada inicial: $x = -44,474$, $y = -19,834$; coordenada final: $x = -44,473$, $y = -19,837$.

Trecho 3668 - Córrego sem nome (nascente até a confluência com o Córrego sem nome): **Classe 1**, com coordenada inicial: $x = -44,469$, $y = -19,844$; coordenada final: $x = -44,474$, $y = -19,839$.

Trecho 3669 - Córrego sem nome (nascente até a confluência com o Córrego sem nome): **Classe 1**, com coordenada inicial: $x = -44,474$, $y = -19,849$; coordenada final: $x = -44,474$, $y = -19,845$.

Trecho 3670 - Córrego sem nome (nascente até a confluência com o Córrego Cachoeira de Almas): **Classe 1**, com coordenada inicial: $x = -44,478$, $y = -19,842$; coordenada final: $x = -44,479$, $y = -19,84$.

Trecho 3671 - Córrego sem nome (nascente até a confluência com o Córrego Cachoeira de Almas): **Classe 1**, com coordenada inicial: $x = -44,472$, $y = -19,856$; coordenada final: $x = -44,477$, $y = -19,849$.

Trecho 3672 - Córrego sem nome (nascente até a confluência com o Córrego Cachoeira de Almas): **Classe 1**, com coordenada inicial: $x = -44,478$, $y = -19,865$; coordenada final: $x = -44,484$, $y = -19,856$.

Trecho 3673 - Córrego sem nome (nascente até a confluência com o Córrego sem nome): **Classe 1**, com coordenada inicial: $x = -44,479$, $y = -19,863$; coordenada final: $x = -44,48$, $y = -19,859$.

Trecho 3674 - Córrego sem nome (nascente até a confluência com o Córrego Cachoeira de Almas): **Classe 1**, com coordenada inicial: $x = -44,481$, $y = -19,863$; coordenada final: $x = -44,485$, $y = -19,858$.

Trecho 3675 - Córrego sem nome (nascente até a confluência com o Córrego Cachoeira de Almas): **Classe 1**, com coordenada inicial: $x = -44,489$, $y = -19,857$; coordenada final: $x = -44,486$, $y = -19,861$.

Trecho 3676 - Córrego sem nome (nascente até a confluência com o Córrego Cachoeira de Almas): **Classe 1**, com coordenada inicial: $x = -44,494$, $y = -19,862$; coordenada final: $x = -44,488$, $y = -19,863$.

Trecho 3677 - Córrego sem nome (nascente até a confluência com o Córrego Cachoeira de Almas): **Classe 1**, com coordenada inicial: $x = -44,493$, $y = -19,867$; coordenada final: $x = -44,489$, $y = -19,866$.

Trecho 3678 - Córrego sem nome (nascente até a confluência com o Córrego Cachoeira de Almas): **Classe 1**, com coordenada inicial: $x = -44,479$, $y = -19,879$; coordenada final: $x = -44,489$, $y = -19,867$.

Trecho 3679 - Córrego sem nome (nascente até a confluência com o Córrego sem nome): **Classe 1**, com coordenada inicial: $x = -44,476$, $y = -19,869$; coordenada final: $x = -44,483$, $y = -19,87$.

Trecho 3680 - Córrego sem nome (nascente até a confluência com o Córrego sem nome): **Classe 1**, com coordenada inicial: $x = -44,485$, $y = -19,876$; coordenada final: $x = -44,483$, $y = -19,87$.

Trecho 3681 - Córrego sem nome (nascente até a confluência com o Córrego sem nome): **Classe 1**, com coordenada inicial: $x = -44,478$, $y = -19,871$; coordenada final: $x = -44,481$, $y = -19,872$.

Trecho 3682 - Córrego sem nome (nascente até a confluência com o Córrego sem nome): **Classe 1**, com coordenada inicial: $x = -44,481$, $y = -19,878$; coordenada final: $x = -44,48$, $y = -19,873$.

Trecho 3683 - Córrego sem nome (nascente até a confluência com o Córrego Cachoeira de Almas): **Classe 1**, com coordenada inicial: $x = -44,495$, $y = -19,869$; coordenada final: $x = -44,49$, $y = -19,871$.

Trecho 3684 - Córrego sem nome (nascente até a confluência com o Córrego Cachoeira de Almas): **Classe 1**, com coordenada inicial: $x = -44,482$, $y = -19,884$; coordenada final: $x = -44,493$, $y = -19,874$.

Trecho 3685 - Córrego sem nome (nascente até a confluência com o Córrego sem nome): **Classe 1**, com coordenada inicial: $x = -44,483$, $y = -19,886$; coordenada final: $x = -44,486$, $y = -19,882$.

Trecho 3686 - Córrego sem nome (nascente até a confluência com o Córrego sem nome): **Classe 1**, com coordenada inicial: $x = -44,483$, $y = -19,879$; coordenada final: $x = -44,485$, $y = -19,882$.

Trecho 3687 - Córrego sem nome (nascente até a confluência com o Córrego Cachoeira de Almas): **Classe 1**, com coordenada inicial: $x = -44,513$, $y = -19,87$; coordenada final: $x = -44,495$, $y = -19,875$.

Trecho 3688 - Córrego sem nome (nascente até a confluência com o Córrego sem nome): **Classe 1**, com coordenada inicial: $x = -44,498$, $y = -19,87$; coordenada final: $x = -44,497$, $y = -19,874$.

Trecho 3689 - Córrego sem nome (nascente até a confluência com o Córrego sem nome): **Classe 1**, com coordenada inicial: $x = -44,514$, $y = -19,877$; coordenada final: $x = -44,509$, $y = -19,874$.

Trecho 3690 - Córrego sem nome (nascente até a confluência com o Córrego Cachoeira de Almas): **Classe 1**, com coordenada inicial: $x = -44,502$, $y = -19,877$; coordenada final: $x = -44,497$, $y = -19,879$.

Trecho 3691 - Córrego sem nome (nascente até a confluência com o Córrego Cachoeira de Almas): **Classe 1**, com coordenada inicial: $x = -44,499$, $y = -19,888$; coordenada final: $x = -44,499$, $y = -19,879$.

Trecho 3692 - Córrego sem nome (nascente até a confluência com o Córrego Cachoeira de Almas): **Classe 1**, com coordenada inicial: $x = -44,506$, $y = -19,879$; coordenada final: $x = -44,501$, $y = -19,88$.

Trecho 3693 - Córrego sem nome (nascente até a confluência com o Córrego Cachoeira de Almas): **Classe 1**, com coordenada inicial: $x = -44,502$, $y = -19,887$; coordenada final: $x = -44,502$, $y = -19,881$.

Trecho 3694 - Córrego sem nome (nascente até a confluência com o Córrego Cachoeira de Almas): **Classe 1**, com coordenada inicial: $x = -44,511$, $y = -19,881$; coordenada final: $x = -44,504$, $y = -19,883$.

Trecho 3695 - Córrego sem nome (nascente até a confluência com o Córrego Cachoeira de Almas): **Classe 1**, com coordenada inicial: $x = -44,502$, $y = -19,89$; coordenada final: $x = -44,506$, $y = -19,887$.

Trecho 3696 - Córrego do Macuco (Córrego da Labareda até a confluência do Córrego do Meloso com o Ribeirão das Abóboras): **Classe 3**, com coordenada inicial: $x = -44,179$, $y = -19,795$; coordenada final: $x = -44,197$, $y = -19,811$.

Trecho 3697 - Ribeirão das Abóboras (confluência do Córrego do Macuco com o Córrego do Meloso até a confluência com o Ribeirão Serra Negra): **Classe 4**, com coordenada inicial: $x = -44,197$, $y = -19,811$; coordenada final: $x = -44,3$, $y = -19,832$.

Trecho 3698 - Ribeirão das Abóboras (Ribeirão Serra Negra até a confluência do Ribeirão Filipão com o Ribeirão Grande): **Classe 3**, com coordenada inicial: $x = -44,3$, $y = -19,832$; coordenada final: $x = -44,356$, $y = -19,809$.

Trecho 3699 - Ribeirão Grande (confluência do Ribeirão das Abóboras com o Ribeirão Filipão até a confluência com o Córrego sem nome): **Classe 3**, com coordenada inicial: $x = -44,356$, $y = -19,809$; coordenada final: $x = -44,361$, $y = -19,809$.

Trecho 3700 - Córrego Monjolo (Córrego sem nome até a confluência com o Ribeirão Carapina): **Classe 1**, com coordenada inicial: $x = -44,36$, $y = -19,772$; coordenada final: $x = -44,36$, $y = -19,772$.

Trecho 3701 - Ribeirão Filipão (Córrego da Raiz até a confluência do Ribeirão das Abóboras com o Ribeirão Grande): **Classe 3**, com coordenada inicial: $x = -44,322$, $y = -19,777$; coordenada final: $x = -44,356$, $y = -19,809$.

Trecho 3702 - Córrego do Meloso (Córrego Morro Preto até a confluência do Córrego do Macuco com o Ribeirão das Abóboras): **Classe 4**, com coordenada inicial: $x = -44,169$, $y = -19,824$; coordenada final: $x = -44,197$, $y = -19,811$.

Trecho 3703 - Córrego do Meloso (Córrego sem nome até a confluência com o Córrego Morro Preto): **Classe 4**, com coordenada inicial: $x = -44,166$, $y = -19,828$; coordenada final: $x = -44,169$, $y = -19,824$.

Trecho 3704 - Córrego do Macuco (Córrego sem nome até a confluência com o Córrego da Labareda): **Classe 4**, com coordenada inicial: $x = -44,177$, $y = -19,785$; coordenada final: $x = -44,179$, $y = -19,795$.

Trecho 3705 - Córrego Matinha (nascente até a confluência do Ribeirão das Vacas com o Ribeirão das Vacas): **Classe 1**, com coordenada inicial: $x = -44,525$, $y = -19,954$; coordenada final: $x = -44,51$, $y = -19,93$.

Trecho 3706 - Ribeirão das Vacas (Córrego Matinha até a confluência do Ribeirão Camarão com o Ribeirão Camarão): **Classe 1**, com coordenada inicial: $x = -44,51$, $y = -19,93$; coordenada final: $x = -44,454$, $y = -19,898$.

Trecho 3707 - Ribeirão Camarão (Ribeirão das Vacas até a confluência do Córrego Fazenda Velha com o Ribeirão das Lajes): **Classe 1**, com coordenada inicial: $x =$

-44,454, y = -19,898; coordenada final: x = -44,417, y = -19,882.

Trecho 3708 - Ribeirão das Lajes (confluência do Córrego Fazenda Velha com o Ribeirão Camarão até a confluência com o Rio Paraopeba): **Classe 1**, com coordenada inicial: x = -44,417, y = -19,882; coordenada final: x = -44,396, y = -19,835.

Trecho 3709 - Córrego Queluz (nascente até a confluência com o Ribeirão das Lajes): **Classe 1**, com coordenada inicial: x = -44,414, y = -19,849; coordenada final: x = -44,399, y = -19,841.

Trecho 3710 - Córrego sem nome (nascente até a confluência com o Córrego Queluz): **Classe 1**, com coordenada inicial: x = -44,412, y = -19,849; coordenada final: x = -44,414, y = -19,845.

Trecho 3711 - Córrego sem nome (nascente até a confluência com o Córrego Queluz): **Classe 1**, com coordenada inicial: x = -44,419, y = -19,844; coordenada final: x = -44,415, y = -19,845.

Trecho 3712 - Córrego sem nome (nascente até a confluência com o Córrego sem nome): **Classe 1**, com coordenada inicial: x = -44,417, y = -19,843; coordenada final: x = -44,415, y = -19,845.

Trecho 3713 - Córrego sem nome (nascente até a confluência com o Córrego Queluz): **Classe 1**, com coordenada inicial: x = -44,418, y = -19,847; coordenada final: x = -44,416, y = -19,847.

Trecho 3714 - Córrego sem nome (nascente até a confluência com o Ribeirão das Lajes): **Classe 1**, com coordenada inicial: x = -44,392, y = -19,851; coordenada final: x = -44,397, y = -19,846.

Trecho 3715 - Córrego sem nome (nascente até a confluência com o Córrego sem nome): **Classe 1**, com coordenada inicial: x = -44,393, y = -19,847; coordenada final: x = -44,396, y = -19,846.

Trecho 3716 - Córrego sem nome (nascente até a confluência com o Ribeirão das Lajes): **Classe 1**, com coordenada inicial: x = -44,392, y = -19,853; coordenada final: x = -44,398, y = -19,85.

Trecho 3717 - Córrego sem nome (nascente até a confluência com o Ribeirão das Lajes): **Classe 1**, com coordenada inicial: x = -44,41, y = -19,85; coordenada final: x = -44,399, y = -19,851.

Trecho 3718 - Córrego sem nome (nascente até a confluência com o Córrego sem nome): **Classe 1**, com coordenada inicial: $x = -44,407$, $y = -19,854$; coordenada final: $x = -44,406$, $y = -19,851$.

Trecho 3719 - Córrego sem nome (nascente até a confluência com o Ribeirão das Lajes): **Classe 1**, com coordenada inicial: $x = -44,391$, $y = -19,854$; coordenada final: $x = -44,4$, $y = -19,853$.

Trecho 3720 - Córrego sem nome (nascente até a confluência com o Ribeirão das Lajes): **Classe 1**, com coordenada inicial: $x = -44,402$, $y = -19,875$; coordenada final: $x = -44,401$, $y = -19,855$.

Trecho 3721 - Córrego sem nome (nascente até a confluência com o Córrego sem nome): **Classe 1**, com coordenada inicial: $x = -44,396$, $y = -19,862$; coordenada final: $x = -44,4$, $y = -19,855$.

Trecho 3722 - Córrego sem nome (nascente até a confluência com o Córrego sem nome): **Classe 1**, com coordenada inicial: $x = -44,396$, $y = -19,858$; coordenada final: $x = -44,398$, $y = -19,859$.

Trecho 3723 - Córrego sem nome (nascente até a confluência com o Córrego sem nome): **Classe 1**, com coordenada inicial: $x = -44,398$, $y = -19,866$; coordenada final: $x = -44,402$, $y = -19,864$.

Trecho 3724 - Córrego sem nome (nascente até a confluência com o Córrego sem nome): **Classe 1**, com coordenada inicial: $x = -44,396$, $y = -19,869$; coordenada final: $x = -44,401$, $y = -19,868$.

Trecho 3725 - Córrego sem nome (nascente até a confluência com o Ribeirão das Lajes): **Classe 1**, com coordenada inicial: $x = -44,418$, $y = -19,852$; coordenada final: $x = -44,409$, $y = -19,859$.

Trecho 3726 - Córrego sem nome (nascente até a confluência com o Córrego sem nome): **Classe 1**, com coordenada inicial: $x = -44,42$, $y = -19,856$; coordenada final: $x = -44,413$, $y = -19,855$.

Trecho 3727 - Córrego sem nome (nascente até a confluência com o Córrego sem nome): **Classe 1**, com coordenada inicial: $x = -44,419$, $y = -19,855$; coordenada final: $x = -44,414$, $y = -19,854$.

Trecho 3728 - Córrego sem nome (nascente até a confluência com o Ribeirão das Lajes): **Classe 1**, com coordenada inicial: $x = -44,416$, $y = -19,86$; coordenada final: $x = -44,411$, $y = -19,862$.

Trecho 3729 - Córrego sem nome (nascente até a confluência com o Ribeirão das Lajes): **Classe 1**, com coordenada inicial: $x = -44,425$, $y = -19,857$; coordenada final: $x = -44,412$, $y = -19,865$.

Trecho 3730 - Córrego sem nome (nascente até a confluência com o Córrego sem nome): **Classe 1**, com coordenada inicial: $x = -44,419$, $y = -19,867$; coordenada final: $x = -44,417$, $y = -19,864$.

Trecho 3731 - Córrego sem nome (nascente até a confluência com o Córrego sem nome): **Classe 1**, com coordenada inicial: $x = -44,421$, $y = -19,865$; coordenada final: $x = -44,418$, $y = -19,864$.

Trecho 3732 - Córrego sem nome (nascente até a confluência com o Córrego sem nome): **Classe 1**, com coordenada inicial: $x = -44,422$, $y = -19,857$; coordenada final: $x = -44,419$, $y = -19,862$.

Trecho 3733 - Córrego sem nome (nascente até a confluência com o Ribeirão das Lajes): **Classe 1**, com coordenada inicial: $x = -44,404$, $y = -19,879$; coordenada final: $x = -44,41$, $y = -19,87$.

Trecho 3734 - Córrego sem nome (nascente até a confluência com o Ribeirão das Lajes): **Classe 1**, com coordenada inicial: $x = -44,408$, $y = -19,878$; coordenada final: $x = -44,411$, $y = -19,871$.

Trecho 3735 - Córrego Areia (nascente até a confluência com o Ribeirão das Lajes): **Classe 1**, com coordenada inicial: $x = -44,447$, $y = -19,849$; coordenada final: $x = -44,412$, $y = -19,871$.

Trecho 3736 - Córrego sem nome (nascente até a confluência com o Córrego Areia): **Classe 1**, com coordenada inicial: $x = -44,422$, $y = -19,868$; coordenada final: $x = -44,419$, $y = -19,873$.

Trecho 3737 - Córrego sem nome (nascente até a confluência com o Córrego Areia): **Classe 1**, com coordenada inicial: $x = -44,434$, $y = -19,86$; coordenada final: $x = -44,427$, $y = -19,87$.

Trecho 3738 - Córrego sem nome (nascente até a confluência com o Córrego sem nome): **Classe 1**, com coordenada inicial: $x = -44,431$, $y = -19,865$; coordenada final: $x = -44,428$, $y = -19,864$.

Trecho 3739 - Córrego sem nome (nascente até a confluência com o Córrego Areia):
Classe 1, com coordenada inicial: $x = -44,433$, $y = -19,866$; coordenada final: $x = -44,432$, $y = -19,869$.

Trecho 3740 - Córrego sem nome (nascente até a confluência com o Córrego Areia):
Classe 1, com coordenada inicial: $x = -44,435$, $y = -19,864$; coordenada final: $x = -44,435$, $y = -19,87$.

Trecho 3741 - Córrego sem nome (nascente até a confluência com o Córrego Areia):
Classe 1, com coordenada inicial: $x = -44,436$, $y = -19,875$; coordenada final: $x = -44,436$, $y = -19,87$.

Trecho 3742 - Córrego sem nome (nascente até a confluência com o Córrego Areia):
Classe 1, com coordenada inicial: $x = -44,443$, $y = -19,873$; coordenada final: $x = -44,442$, $y = -19,868$.

Trecho 3743 - Córrego sem nome (nascente até a confluência com o Córrego Areia):
Classe 1, com coordenada inicial: $x = -44,446$, $y = -19,868$; coordenada final: $x = -44,442$, $y = -19,867$.

Trecho 3744 - Córrego sem nome (nascente até a confluência com o Córrego Areia):
Classe 1, com coordenada inicial: $x = -44,442$, $y = -19,852$; coordenada final: $x = -44,442$, $y = -19,866$.

Trecho 3745 - Córrego sem nome (nascente até a confluência com o Córrego sem nome): **Classe 1**, com coordenada inicial: $x = -44,438$, $y = -19,858$; coordenada final: $x = -44,44$, $y = -19,86$.

Trecho 3746 - Córrego sem nome (nascente até a confluência com o Córrego sem nome): **Classe 1**, com coordenada inicial: $x = -44,435$, $y = -19,857$; coordenada final: $x = -44,441$, $y = -19,855$.

Trecho 3747 - Córrego sem nome (nascente até a confluência com o Córrego Areia):
Classe 1, com coordenada inicial: $x = -44,451$, $y = -19,863$; coordenada final: $x = -44,447$, $y = -19,861$.

Trecho 3748 - Córrego sem nome (nascente até a confluência com o Córrego Areia):
Classe 1, com coordenada inicial: $x = -44,446$, $y = -19,853$; coordenada final: $x = -44,45$, $y = -19,853$.

Trecho 3749 - Córrego sem nome (nascente até a confluência com o Ribeirão das Lajes): **Classe 1**, com coordenada inicial: $x = -44,408$, $y = -19,885$; coordenada final: $x = -44,417$, $y = -19,88$.

Trecho 3750 - Córrego Fazenda Velha (nascente até a confluência do Ribeirão Camarão com o Ribeirão das Lajes): **Classe 1**, com coordenada inicial: $x = -44,432$, $y = -19,923$; coordenada final: $x = -44,417$, $y = -19,882$.

Trecho 3751 - Córrego sem nome (nascente até a confluência com o Córrego Fazenda Velha): **Classe 1**, com coordenada inicial: $x = -44,408$, $y = -19,89$; coordenada final: $x = -44,415$, $y = -19,888$.

Trecho 3752 - Córrego Campo Comprido (nascente até a confluência com o Córrego Fazenda Velha): **Classe 1**, com coordenada inicial: $x = -44,402$, $y = -19,899$; coordenada final: $x = -44,414$, $y = -19,892$.

Trecho 3753 - Córrego sem nome (nascente até a confluência com o Córrego Fazenda Velha): **Classe 1**, com coordenada inicial: $x = -44,414$, $y = -19,903$; coordenada final: $x = -44,418$, $y = -19,896$.

Trecho 3754 - Córrego sem nome (nascente até a confluência com o Córrego Fazenda Velha): **Classe 1**, com coordenada inicial: $x = -44,421$, $y = -19,904$; coordenada final: $x = -44,421$, $y = -19,898$.

Trecho 3755 - Córrego sem nome (nascente até a confluência com o Córrego Fazenda Velha): **Classe 1**, com coordenada inicial: $x = -44,423$, $y = -19,913$; coordenada final: $x = -44,429$, $y = -19,901$.

Trecho 3756 - Córrego sem nome (nascente até a confluência com o Córrego Fazenda Velha): **Classe 1**, com coordenada inicial: $x = -44,44$, $y = -19,909$; coordenada final: $x = -44,433$, $y = -19,908$.

Trecho 3757 - Córrego sem nome (nascente até a confluência com o Córrego sem nome): **Classe 1**, com coordenada inicial: $x = -44,439$, $y = -19,907$; coordenada final: $x = -44,437$, $y = -19,908$.

Trecho 3758 - Córrego sem nome (nascente até a confluência com o Córrego Fazenda Velha): **Classe 1**, com coordenada inicial: $x = -44,44$, $y = -19,919$; coordenada final: $x = -44,434$, $y = -19,909$.

Trecho 3759 - Córrego sem nome (nascente até a confluência com o Córrego sem nome): **Classe 1**, com coordenada inicial: $x = -44,439$, $y = -19,918$; coordenada final: $x = -44,437$, $y = -19,913$.

Trecho 3760 - Córrego sem nome (nascente até a confluência com o Córrego sem nome): **Classe 1**, com coordenada inicial: $x = -44,437$, $y = -19,917$; coordenada final: $x = -44,438$, $y = -19,913$.

Trecho 3761 - Córrego sem nome (nascente até a confluência com o Córrego sem nome): **Classe 1**, com coordenada inicial: $x = -44,443$, $y = -19,913$; coordenada final: $x = -44,44$, $y = -19,913$.

Trecho 3762 - Córrego sem nome (nascente até a confluência com o Córrego Fazenda Velha): **Classe 1**, com coordenada inicial: $x = -44,428$, $y = -19,915$; coordenada final: $x = -44,432$, $y = -19,913$.

Trecho 3763 - Córrego sem nome (nascente até a confluência com o Córrego Fazenda Velha): **Classe 1**, com coordenada inicial: $x = -44,43$, $y = -19,918$; coordenada final: $x = -44,432$, $y = -19,914$.

Trecho 3764 - Córrego sem nome (nascente até a confluência com o Córrego Fazenda Velha): **Classe 1**, com coordenada inicial: $x = -44,435$, $y = -19,923$; coordenada final: $x = -44,433$, $y = -19,918$.

Trecho 3765 - Córrego sem nome (nascente até a confluência com o Ribeirão Camarão): **Classe 1**, com coordenada inicial: $x = -44,427$, $y = -19,894$; coordenada final: $x = -44,419$, $y = -19,883$.

Trecho 3766 - Córrego sem nome (nascente até a confluência com o Ribeirão Camarão): **Classe 1**, com coordenada inicial: $x = -44,431$, $y = -19,88$; coordenada final: $x = -44,425$, $y = -19,882$.

Trecho 3767 - Córrego sem nome (nascente até a confluência com o Ribeirão Camarão): **Classe 1**, com coordenada inicial: $x = -44,434$, $y = -19,879$; coordenada final: $x = -44,432$, $y = -19,884$.

Trecho 3768 - Córrego sem nome (nascente até a confluência com o Ribeirão Camarão): **Classe 1**, com coordenada inicial: $x = -44,438$, $y = -19,884$; coordenada final: $x = -44,436$, $y = -19,885$.

Trecho 3769 - Córrego Pernambuco (nascente até a confluência com o Ribeirão Camarão): **Classe 1**, com coordenada inicial: $x = -44,471$, $y = -19,879$; coordenada final: $x = -44,44$, $y = -19,887$.

Trecho 3770 - Córrego sem nome (nascente até a confluência com o Córrego Pernambuco): **Classe 1**, com coordenada inicial: $x = -44,441$, $y = -19,877$; coordenada final: $x = -44,443$, $y = -19,884$.

Trecho 3771 - Córrego sem nome (nascente até a confluência com o Córrego Pernambuco): **Classe 1**, com coordenada inicial: $x = -44,456$, $y = -19,88$; coordenada final: $x = -44,445$, $y = -19,882$.

Trecho 3772 - Córrego sem nome (nascente até a confluência com o Córrego sem nome): **Classe 1**, com coordenada inicial: $x = -44,452$, $y = -19,881$; coordenada final: $x = -44,448$, $y = -19,882$.

Trecho 3773 - Córrego sem nome (nascente até a confluência com o Córrego sem nome): **Classe 1**, com coordenada inicial: $x = -44,451$, $y = -19,886$; coordenada final: $x = -44,449$, $y = -19,883$.

Trecho 3774 - Córrego sem nome (nascente até a confluência com o Córrego Pernambuco): **Classe 1**, com coordenada inicial: $x = -44,453$, $y = -19,88$; coordenada final: $x = -44,447$, $y = -19,878$.

Trecho 3775 - Córrego sem nome (nascente até a confluência com o Córrego Pernambuco): **Classe 1**, com coordenada inicial: $x = -44,455$, $y = -19,866$; coordenada final: $x = -44,448$, $y = -19,877$.

Trecho 3776 - Córrego sem nome (nascente até a confluência com o Córrego sem nome): **Classe 1**, com coordenada inicial: $x = -44,445$, $y = -19,874$; coordenada final: $x = -44,448$, $y = -19,876$.

Trecho 3777 - Córrego sem nome (nascente até a confluência com o Córrego sem nome): **Classe 1**, com coordenada inicial: $x = -44,454$, $y = -19,871$; coordenada final: $x = -44,449$, $y = -19,873$.

Trecho 3778 - Córrego sem nome (nascente até a confluência com o Córrego Pernambuco): **Classe 1**, com coordenada inicial: $x = -44,464$, $y = -19,878$; coordenada final: $x = -44,456$, $y = -19,874$.

Trecho 3779 - Córrego sem nome (nascente até a confluência com o Córrego sem nome): **Classe 1**, com coordenada inicial: $x = -44,461$, $y = -19,879$; coordenada final: $x = -44,459$, $y = -19,875$.

Trecho 3780 - Córrego sem nome (nascente até a confluência com o Córrego sem nome): **Classe 1**, com coordenada inicial: $x = -44,463$, $y = -19,874$; coordenada final: $x = -44,461$, $y = -19,875$.

Trecho 3781 - Córrego sem nome (nascente até a confluência com o Córrego Pernambuco): **Classe 1**, com coordenada inicial: $x = -44,47$, $y = -19,865$; coordenada final: $x = -44,465$, $y = -19,869$.

Trecho 3782 - Córrego sem nome (nascente até a confluência com o Córrego Pernambuco): **Classe 1**, com coordenada inicial: $x = -44,472$, $y = -19,869$; coordenada final: $x = -44,469$, $y = -19,873$.

Trecho 3783 - Córrego sem nome (nascente até a confluência com o Córrego Pernambuco): **Classe 1**, com coordenada inicial: $x = -44,467$, $y = -19,879$; coordenada final: $x = -44,47$, $y = -19,874$.

Trecho 3784 - Córrego sem nome (nascente até a confluência com o Ribeirão Camarão): **Classe 1**, com coordenada inicial: $x = -44,437$, $y = -19,891$; coordenada final: $x = -44,44$, $y = -19,889$.

Trecho 3785 - Córrego sem nome (nascente até a confluência com o Ribeirão Camarão): **Classe 1**, com coordenada inicial: $x = -44,433$, $y = -19,896$; coordenada final: $x = -44,442$, $y = -19,889$.

Trecho 3786 - Córrego sem nome (nascente até a confluência com o Ribeirão Camarão): **Classe 1**, com coordenada inicial: $x = -44,441$, $y = -19,909$; coordenada final: $x = -44,444$, $y = -19,891$.

Trecho 3787 - Córrego sem nome (nascente até a confluência com o Córrego sem nome): **Classe 1**, com coordenada inicial: $x = -44,437$, $y = -19,901$; coordenada final: $x = -44,442$, $y = -19,895$.

Trecho 3788 - Córrego sem nome (nascente até a confluência com o Córrego sem nome): **Classe 1**, com coordenada inicial: $x = -44,435$, $y = -19,898$; coordenada final: $x = -44,442$, $y = -19,895$.

Trecho 3789 - Córrego sem nome (nascente até a confluência com o Córrego sem nome): **Classe 1**, com coordenada inicial: $x = -44,446$, $y = -19,905$; coordenada final: $x = -44,442$, $y = -19,902$.

Trecho 3790 - Córrego sem nome (nascente até a confluência com o Ribeirão Camarão): **Classe 1**, com coordenada inicial: $x = -44,455$, $y = -19,885$; coordenada final: $x = -44,451$, $y = -19,895$.

Trecho 3791 - Ribeirão Camarão (nascente até a confluência com o Ribeirão das Vacas): **Classe 1**, com coordenada inicial: $x = -44,44$, $y = -19,934$; coordenada final: $x = -44,454$, $y = -19,898$.

Trecho 3792 - Córrego sem nome (nascente até a confluência com o Ribeirão Camarão): **Classe 1**, com coordenada inicial: $x = -44,451$, $y = -19,904$; coordenada final: $x = -44,453$, $y = -19,899$.

Trecho 3793 - Córrego sem nome (nascente até a confluência com o Córrego sem nome): **Classe 1**, com coordenada inicial: $x = -44,45$, $y = -19,902$; coordenada final: $x = -44,452$, $y = -19,9$.

Trecho 3794 - Córrego sem nome (nascente até a confluência com o Ribeirão Camarão): **Classe 1**, com coordenada inicial: $x = -44,452$, $y = -19,906$; coordenada final: $x = -44,455$, $y = -19,903$.

Trecho 3795 - Córrego sem nome (nascente até a confluência com o Ribeirão Camarão): **Classe 1**, com coordenada inicial: $x = -44,458$, $y = -19,905$; coordenada final: $x = -44,455$, $y = -19,906$.

Trecho 3796 - Córrego sem nome (nascente até a confluência com o Ribeirão Camarão): **Classe 1**, com coordenada inicial: $x = -44,444$, $y = -19,914$; coordenada final: $x = -44,455$, $y = -19,907$.

Trecho 3797 - Córrego sem nome (nascente até a confluência com o Córrego sem nome): **Classe 1**, com coordenada inicial: $x = -44,449$, $y = -19,912$; coordenada final: $x = -44,45$, $y = -19,909$.

Trecho 3798 - Córrego sem nome (nascente até a confluência com o Córrego sem nome): **Classe 1**, com coordenada inicial: $x = -44,444$, $y = -19,911$; coordenada final: $x = -44,447$, $y = -19,91$.

Trecho 3799 - Córrego sem nome (nascente até a confluência com o Ribeirão Camarão): **Classe 1**, com coordenada inicial: $x = -44,463$, $y = -19,912$; coordenada final: $x = -44,456$, $y = -19,911$.

Trecho 3800 - Córrego sem nome (nascente até a confluência com o Córrego sem nome): **Classe 1**, com coordenada inicial: $x = -44,461$, $y = -19,91$; coordenada final: $x = -44,456$, $y = -19,911$.

Trecho 3801 - Córrego sem nome (nascente até a confluência com o Ribeirão Camarão): **Classe 1**, com coordenada inicial: $x = -44,449$, $y = -19,917$; coordenada final: $x = -44,455$, $y = -19,913$.

Trecho 3802 - Córrego sem nome (nascente até a confluência com o Córrego sem nome): **Classe 1**, com coordenada inicial: $x = -44,448$, $y = -19,915$; coordenada final: $x = -44,453$, $y = -19,914$.

Trecho 3803 - Córrego sem nome (nascente até a confluência com o Ribeirão Camarão): **Classe 1**, com coordenada inicial: $x = -44,461$, $y = -19,916$; coordenada final: $x = -44,457$, $y = -19,916$.

Trecho 3804 - Córrego sem nome (nascente até a confluência com o Ribeirão Camarão): **Classe 1**, com coordenada inicial: $x = -44,452$, $y = -19,917$; coordenada final: $x = -44,457$, $y = -19,916$.

Trecho 3805 - Córrego sem nome (nascente até a confluência do Córrego Angico com o Córrego Angico): **Classe 1**, com coordenada inicial: $x = -44,439$, $y = -19,925$; coordenada final: $x = -44,444$, $y = -19,927$.

Trecho 3806 - Córrego Angico (Córrego sem nome até a confluência com o Ribeirão Camarão): **Classe 1**, com coordenada inicial: $x = -44,444$, $y = -19,927$; coordenada final: $x = -44,457$, $y = -19,918$.

Trecho 3807 - Córrego sem nome (nascente até a confluência com o Córrego Angico): **Classe 1**, com coordenada inicial: $x = -44,455$, $y = -19,923$; coordenada final: $x = -44,457$, $y = -19,918$.

Trecho 3808 - Córrego sem nome (nascente até a confluência com o Córrego Angico): **Classe 1**, com coordenada inicial: $x = -44,445$, $y = -19,919$; coordenada final: $x = -44,452$, $y = -19,92$.

Trecho 3809 - Córrego sem nome (nascente até a confluência com o Córrego Angico): **Classe 1**, com coordenada inicial: $x = -44,45$, $y = -19,926$; coordenada final: $x = -44,45$, $y = -19,922$.

Trecho 3810 - Córrego sem nome (nascente até a confluência com o Córrego Angico): **Classe 1**, com coordenada inicial: $x = -44,443$, $y = -19,922$; coordenada final: $x = -44,448$, $y = -19,923$.

Trecho 3811 - Córrego Angico (nascente até a confluência com o Córrego sem nome): **Classe 1**, com coordenada inicial: $x = -44,441$, $y = -19,93$; coordenada final: $x = -44,444$, $y = -19,927$.

Trecho 3812 - Córrego sem nome (nascente até a confluência com o Ribeirão Camarão): **Classe 1**, com coordenada inicial: $x = -44,463$, $y = -19,918$; coordenada final: $x = -44,457$, $y = -19,919$.

Trecho 3813 - Córrego sem nome (nascente até a confluência com o Ribeirão Camarão): **Classe 1**, com coordenada inicial: $x = -44,464$, $y = -19,923$; coordenada final: $x = -44,459$, $y = -19,924$.

Trecho 3814 - Córrego sem nome (nascente até a confluência com o Ribeirão Camarão): **Classe 1**, com coordenada inicial: $x = -44,464$, $y = -19,929$; coordenada final: $x = -44,459$, $y = -19,928$.

Trecho 3815 - Córrego sem nome (nascente até a confluência com o Ribeirão Camarão): **Classe 1**, com coordenada inicial: $x = -44,452$, $y = -19,928$; coordenada final: $x = -44,459$, $y = -19,929$.

Trecho 3816 - Córrego sem nome (nascente até a confluência com o Ribeirão Camarão): **Classe 1**, com coordenada inicial: $x = -44,467$, $y = -19,937$; coordenada final: $x = -44,459$, $y = -19,929$.

Trecho 3817 - Córrego sem nome (nascente até a confluência com o Ribeirão Camarão): **Classe 1**, com coordenada inicial: $x = -44,457$, $y = -19,939$; coordenada final: $x = -44,458$, $y = -19,932$.

Trecho 3818 - Córrego sem nome (nascente até a confluência com o Córrego sem nome): **Classe 1**, com coordenada inicial: $x = -44,46$, $y = -19,94$; coordenada final: $x = -44,459$, $y = -19,938$.

Trecho 3819 - Córrego sem nome (nascente até a confluência com o Ribeirão Camarão): **Classe 1**, com coordenada inicial: $x = -44,455$, $y = -19,938$; coordenada final: $x = -44,456$, $y = -19,933$.

Trecho 3820 - Córrego sem nome (nascente até a confluência com o Ribeirão Camarão): **Classe 1**, com coordenada inicial: $x = -44,45$, $y = -19,937$; coordenada final: $x = -44,454$, $y = -19,933$.

Trecho 3821 - Córrego sem nome (nascente até a confluência com o Córrego sem nome): **Classe 1**, com coordenada inicial: $x = -44,454$, $y = -19,938$; coordenada final: $x = -44,453$, $y = -19,934$.

Trecho 3822 - Córrego sem nome (nascente até a confluência com o Ribeirão Camarão): **Classe 1**, com coordenada inicial: $x = -44,446$, $y = -19,936$; coordenada final: $x = -44,447$, $y = -19,933$.

Trecho 3823 - Córrego sem nome (nascente até a confluência com o Ribeirão das Vacas): **Classe 1**, com coordenada inicial: $x = -44,464$, $y = -19,881$; coordenada final: $x = -44,458$, $y = -19,896$.

Trecho 3824 - Córrego sem nome (nascente até a confluência com o Córrego sem nome): **Classe 1**, com coordenada inicial: $x = -44,458$, $y = -19,885$; coordenada final: $x = -44,458$, $y = -19,89$.

Trecho 3825 - Córrego sem nome (nascente até a confluência com o Córrego sem nome): **Classe 1**, com coordenada inicial: $x = -44,463$, $y = -19,887$; coordenada final: $x = -44,46$, $y = -19,887$.

Trecho 3826 - Córrego sem nome (nascente até a confluência com o Córrego sem nome): **Classe 1**, com coordenada inicial: $x = -44,459$, $y = -19,883$; coordenada final: $x = -44,46$, $y = -19,887$.

Trecho 3827 - Córrego sem nome (nascente até a confluência com o Córrego sem nome): **Classe 1**, com coordenada inicial: $x = -44,461$, $y = -19,882$; coordenada final: $x = -44,461$, $y = -19,885$.

Trecho 3828 - Córrego sem nome (nascente até a confluência com o Ribeirão das Vacas): **Classe 1**, com coordenada inicial: $x = -44,46$, $y = -19,902$; coordenada final: $x = -44,462$, $y = -19,897$.

Trecho 3829 - Córrego sem nome (nascente até a confluência com o Ribeirão das Vacas): **Classe 1**, com coordenada inicial: $x = -44,478$, $y = -19,884$; coordenada final: $x = -44,464$, $y = -19,897$.

Trecho 3830 - Córrego sem nome (nascente até a confluência com o Córrego sem nome): **Classe 1**, com coordenada inicial: $x = -44,468$, $y = -19,883$; coordenada final: $x = -44,464$, $y = -19,896$.

Trecho 3831 - Córrego sem nome (nascente até a confluência com o Córrego sem nome): **Classe 1**, com coordenada inicial: $x = -44,467$, $y = -19,891$; coordenada final: $x = -44,463$, $y = -19,893$.

Trecho 3832 - Córrego sem nome (nascente até a confluência com o Córrego sem nome): **Classe 1**, com coordenada inicial: $x = -44,47$, $y = -19,892$; coordenada final: $x = -44,468$, $y = -19,895$.

Trecho 3833 - Córrego sem nome (nascente até a confluência com o Córrego sem nome): **Classe 1**, com coordenada inicial: $x = -44,471$, $y = -19,882$; coordenada final: $x = -44,475$, $y = -19,891$.

Trecho 3834 - Córrego sem nome (nascente até a confluência com o Córrego sem nome): **Classe 1**, com coordenada inicial: $x = -44,471$, $y = -19,891$; coordenada final: $x = -44,474$, $y = -19,89$.

Trecho 3835 - Córrego sem nome (nascente até a confluência com o Córrego sem nome): **Classe 1**, com coordenada inicial: $x = -44,47$, $y = -19,888$; coordenada final: $x = -44,472$, $y = -19,886$.

Trecho 3836 - Córrego sem nome (nascente até a confluência com o Córrego sem nome): **Classe 1**, com coordenada inicial: $x = -44,474$, $y = -19,882$; coordenada final: $x = -44,472$, $y = -19,884$.

Trecho 3837 - Córrego sem nome (nascente até a confluência com o Córrego sem nome): **Classe 1**, com coordenada inicial: $x = -44,48$, $y = -19,884$; coordenada final: $x = -44,476$, $y = -19,889$.

Trecho 3838 - Córrego sem nome (nascente até a confluência com o Córrego sem nome): **Classe 1**, com coordenada inicial: $x = -44,475$, $y = -19,884$; coordenada final: $x = -44,476$, $y = -19,889$.

Trecho 3839 - Córrego sem nome (nascente até a confluência do Córrego da Estiva com o Córrego da Estiva): **Classe 1**, com coordenada inicial: $x = -44,498$, $y = -19,897$; coordenada final: $x = -44,488$, $y = -19,89$.

Trecho 3840 - Córrego da Estiva (Córrego sem nome até a confluência com o Ribeirão das Vacas): **Classe 1**, com coordenada inicial: $x = -44,488$, $y = -19,89$; coordenada final: $x = -44,468$, $y = -19,899$.

Trecho 3841 - Córrego sem nome (nascente até a confluência com o Córrego da Estiva): **Classe 1**, com coordenada inicial: $x = -44,471$, $y = -19,902$; coordenada final: $x = -44,471$, $y = -19,899$.

Trecho 3842 - Córrego sem nome (nascente até a confluência com o Córrego da Estiva): **Classe 1**, com coordenada inicial: $x = -44,48$, $y = -19,899$; coordenada final: $x = -44,479$, $y = -19,896$.

Trecho 3843 - Córrego sem nome (nascente até a confluência com o Córrego da Estiva): **Classe 1**, com coordenada inicial: $x = -44,481$, $y = -19,888$; coordenada final: $x = -44,48$, $y = -19,896$.

Trecho 3844 - Córrego sem nome (nascente até a confluência com o Córrego da Estiva): **Classe 1**, com coordenada inicial: $x = -44,492$, $y = -19,896$; coordenada final: $x = -44,481$, $y = -19,895$.

Trecho 3845 - Córrego sem nome (nascente até a confluência com o Córrego sem nome): **Classe 1**, com coordenada inicial: $x = -44,487$, $y = -19,9$; coordenada final: $x = -44,483$, $y = -19,898$.

Trecho 3846 - Córrego sem nome (nascente até a confluência com o Córrego da Estiva): **Classe 1**, com coordenada inicial: $x = -44,485$, $y = -19,887$; coordenada final: $x = -44,485$, $y = -19,893$.

Trecho 3847 - Córrego da Estiva (nascente até a confluência com o Córrego sem nome): **Classe 1**, com coordenada inicial: $x = -44,495$, $y = -19,884$; coordenada final: $x = -44,488$, $y = -19,89$.

Trecho 3848 - Córrego sem nome (nascente até a confluência com o Córrego da Estiva): **Classe 1**, com coordenada inicial: $x = -44,489$, $y = -19,884$; coordenada final: $x = -44,49$, $y = -19,886$.

Trecho 3849 - Córrego sem nome (nascente até a confluência com o Córrego da Estiva): **Classe 1**, com coordenada inicial: $x = -44,492$, $y = -19,882$; coordenada final: $x = -44,491$, $y = -19,885$.

Trecho 3850 - Córrego sem nome (nascente até a confluência com o Córrego da Estiva): **Classe 1**, com coordenada inicial: $x = -44,497$, $y = -19,886$; coordenada final: $x = -44,493$, $y = -19,886$.

Trecho 3851 - Córrego sem nome (nascente até a confluência com o Córrego sem nome): **Classe 1**, com coordenada inicial: $x = -44,496$, $y = -19,889$; coordenada final: $x = -44,493$, $y = -19,89$.

Trecho 3852 - Córrego sem nome (nascente até a confluência com o Córrego sem nome): **Classe 1**, com coordenada inicial: $x = -44,502$, $y = -19,892$; coordenada final: $x = -44,494$, $y = -19,892$.

Trecho 3853 - Córrego sem nome (nascente até a confluência com o Ribeirão das Vacas): **Classe 1**, com coordenada inicial: $x = -44,463$, $y = -19,91$; coordenada final: $x = -44,466$, $y = -19,904$.

Trecho 3854 - Córrego sem nome (nascente até a confluência com o Córrego sem nome): **Classe 1**, com coordenada inicial: $x = -44,461$, $y = -19,908$; coordenada final: $x = -44,464$, $y = -19,906$.

Trecho 3855 - Córrego sem nome (nascente até a confluência com o Ribeirão das Vacas): **Classe 1**, com coordenada inicial: $x = -44,466$, $y = -19,909$; coordenada final: $x = -44,468$, $y = -19,906$.

Trecho 3856 - Córrego sem nome (nascente até a confluência com o Ribeirão das Vacas): **Classe 1**, com coordenada inicial: $x = -44,467$, $y = -19,914$; coordenada final: $x = -44,471$, $y = -19,907$.

Trecho 3857 - Córrego sem nome (nascente até a confluência com o Córrego sem nome): **Classe 1**, com coordenada inicial: $x = -44,465$, $y = -19,911$; coordenada final: $x = -44,469$, $y = -19,91$.

Trecho 3858 - Córrego sem nome (nascente até a confluência com o Ribeirão das Vacas): **Classe 1**, com coordenada inicial: $x = -44,474$, $y = -19,903$; coordenada final: $x = -44,474$, $y = -19,908$.

Trecho 3859 - Córrego sem nome (nascente até a confluência com o Córrego sem nome): **Classe 1**, com coordenada inicial: $x = -44,477$, $y = -19,904$; coordenada final: $x = -44,475$, $y = -19,906$.

Trecho 3860 - Córrego sem nome (nascente até a confluência com o Ribeirão das Vacas): **Classe 1**, com coordenada inicial: $x = -44,469$, $y = -19,914$; coordenada final: $x = -44,474$, $y = -19,908$.

Trecho 3861 - Córrego sem nome (nascente até a confluência com o Córrego sem nome): **Classe 1**, com coordenada inicial: $x = -44,474$, $y = -19,915$; coordenada final: $x = -44,475$, $y = -19,911$.

Trecho 3862 - Córrego sem nome (nascente até a confluência com o Ribeirão das Vacas): **Classe 1**, com coordenada inicial: $x = -44,481$, $y = -19,902$; coordenada final: $x = -44,477$, $y = -19,907$.

Trecho 3863 - Córrego sem nome (nascente até a confluência com o Córrego sem nome): **Classe 1**, com coordenada inicial: $x = -44,481$, $y = -19,905$; coordenada final: $x = -44,478$, $y = -19,906$.

Trecho 3864 - Córrego Paulista (nascente até a confluência com o Ribeirão das Vacas): **Classe 1**, com coordenada inicial: $x = -44,505$, $y = -19,903$; coordenada final: $x = -44,482$, $y = -19,912$.

Trecho 3865 - Córrego sem nome (nascente até a confluência com o Córrego Paulista): **Classe 1**, com coordenada inicial: $x = -44,489$, $y = -19,908$; coordenada final: $x = -44,484$, $y = -19,908$.

Trecho 3866 - Córrego sem nome (nascente até a confluência com o Córrego Paulista): **Classe 1**, com coordenada inicial: $x = -44,495$, $y = -19,898$; coordenada final: $x = -44,486$, $y = -19,904$.

Trecho 3867 - Córrego sem nome (nascente até a confluência com o Córrego Paulista): **Classe 1**, com coordenada inicial: $x = -44,498$, $y = -19,9$; coordenada final: $x = -44,494$, $y = -19,905$.

Trecho 3868 - Córrego sem nome (nascente até a confluência com o Córrego Paulista): **Classe 1**, com coordenada inicial: $x = -44,496$, $y = -19,909$; coordenada final: $x = -44,496$, $y = -19,906$.

Trecho 3869 - Córrego sem nome (nascente até a confluência com o Córrego Paulista): **Classe 1**, com coordenada inicial: $x = -44,502$, $y = -19,909$; coordenada final: $x = -44,498$, $y = -19,905$.

Trecho 3870 - Córrego sem nome (nascente até a confluência com o Ribeirão das Vacas): **Classe 1**, com coordenada inicial: $x = -44,489$, $y = -19,912$; coordenada final: $x = -44,483$, $y = -19,913$.

Trecho 3871 - Córrego Mato-Dentro (nascente até a confluência com o Ribeirão das Vacas): **Classe 1**, com coordenada inicial: $x = -44,471$, $y = -19,961$; coordenada final: $x = -44,483$, $y = -19,919$.

Trecho 3872 - Córrego sem nome (nascente até a confluência com o Córrego Mato-Dentro): **Classe 1**, com coordenada inicial: $x = -44,468$, $y = -19,932$; coordenada final: $x = -44,478$, $y = -19,922$.

Trecho 3873 - Córrego sem nome (nascente até a confluência com o Córrego sem nome): **Classe 1**, com coordenada inicial: $x = -44,475$, $y = -19,918$; coordenada final: $x = -44,477$, $y = -19,922$.

Trecho 3874 - Córrego sem nome (nascente até a confluência com o Córrego sem nome): **Classe 1**, com coordenada inicial: $x = -44,465$, $y = -19,919$; coordenada final: $x = -44,473$, $y = -19,923$.

Trecho 3875 - Córrego sem nome (nascente até a confluência com o Córrego sem nome): **Classe 1**, com coordenada inicial: $x = -44,472$, $y = -19,919$; coordenada final: $x = -44,472$, $y = -19,923$.

Trecho 3876 - Córrego sem nome (nascente até a confluência com o Córrego sem nome): **Classe 1**, com coordenada inicial: $x = -44,467$, $y = -19,924$; coordenada final: $x = -44,469$, $y = -19,922$.

Trecho 3877 - Córrego sem nome (nascente até a confluência com o Córrego sem nome): **Classe 1**, com coordenada inicial: $x = -44,467$, $y = -19,926$; coordenada final: $x = -44,471$, $y = -19,926$.

Trecho 3878 - Córrego sem nome (nascente até a confluência com o Córrego Mato-Dentro): **Classe 1**, com coordenada inicial: $x = -44,471$, $y = -19,935$; coordenada final: $x = -44,479$, $y = -19,929$.

Trecho 3879 - Córrego sem nome (nascente até a confluência com o Córrego Mato-Dentro): **Classe 1**, com coordenada inicial: $x = -44,486$, $y = -19,934$; coordenada final: $x = -44,481$, $y = -19,933$.

Trecho 3880 - Córrego sem nome (nascente até a confluência com o Córrego Mato-Dentro): **Classe 1**, com coordenada inicial: $x = -44,46$, $y = -19,943$; coordenada final: $x = -44,476$, $y = -19,941$.

Trecho 3881 - Córrego sem nome (nascente até a confluência com o Córrego sem nome): **Classe 1**, com coordenada inicial: $x = -44,463$, $y = -19,95$; coordenada final: $x = -44,467$, $y = -19,944$.

Trecho 3882 - Córrego sem nome (nascente até a confluência com o Córrego sem nome): **Classe 1**, com coordenada inicial: $x = -44,46$, $y = -19,945$; coordenada final: $x = -44,466$, $y = -19,944$.

Trecho 3883 - Córrego Morro Grande (nascente até a confluência com o Córrego Mato-Dentro): **Classe 1**, com coordenada inicial: $x = -44,47$, $y = -19,958$; coordenada final: $x = -44,476$, $y = -19,941$.

Trecho 3884 - Córrego sem nome (nascente até a confluência com o Córrego Morro Grande): **Classe 1**, com coordenada inicial: $x = -44,468$, $y = -19,948$; coordenada final: $x = -44,471$, $y = -19,948$.

Trecho 3885 - Córrego sem nome (nascente até a confluência com o Córrego Morro Grande): **Classe 1**, com coordenada inicial: $x = -44,475$, $y = -19,954$; coordenada final: $x = -44,471$, $y = -19,949$.

Trecho 3886 - Córrego sem nome (nascente até a confluência com o Córrego Mato-Dentro): **Classe 1**, com coordenada inicial: $x = -44,477$, $y = -19,95$; coordenada final: $x = -44,477$, $y = -19,943$.

Trecho 3887 - Córrego sem nome (nascente até a confluência com o Córrego Mato-Dentro): **Classe 1**, com coordenada inicial: $x = -44,489$, $y = -19,942$; coordenada final: $x = -44,481$, $y = -19,945$.

Trecho 3888 - Córrego sem nome (nascente até a confluência com o Córrego sem nome): **Classe 1**, com coordenada inicial: $x = -44,484$, $y = -19,939$; coordenada final: $x = -44,484$, $y = -19,942$.

Trecho 3889 - Córrego sem nome (nascente até a confluência com o Córrego Mato-Dentro): **Classe 1**, com coordenada inicial: $x = -44,486$, $y = -19,946$; coordenada final: $x = -44,482$, $y = -19,946$.

Trecho 3890 - Córrego sem nome (nascente até a confluência com o Córrego Mato-Dentro): **Classe 1**, com coordenada inicial: $x = -44,481$, $y = -19,956$; coordenada final: $x = -44,484$, $y = -19,948$.

Trecho 3891 - Córrego sem nome (nascente até a confluência com o Córrego sem nome): **Classe 1**, com coordenada inicial: $x = -44,478$, $y = -19,954$; coordenada final: $x = -44,482$, $y = -19,95$.

Trecho 3892 - Córrego sem nome (nascente até a confluência com o Córrego Mato-Dentro): **Classe 1**, com coordenada inicial: $x = -44,497$, $y = -19,951$; coordenada final: $x = -44,487$, $y = -19,95$.

Trecho 3893 - Córrego sem nome (nascente até a confluência com o Córrego sem nome): **Classe 1**, com coordenada inicial: $x = -44,489$, $y = -19,947$; coordenada final: $x = -44,489$, $y = -19,952$.

Trecho 3894 - Córrego sem nome (nascente até a confluência com o Córrego sem nome): **Classe 1**, com coordenada inicial: $x = -44,491$, $y = -19,946$; coordenada final: $x = -44,49$, $y = -19,952$.

Trecho 3895 - Córrego sem nome (nascente até a confluência com o Córrego sem nome): **Classe 1**, com coordenada inicial: $x = -44,496$, $y = -19,947$; coordenada final: $x = -44,491$, $y = -19,952$.

Trecho 3896 - Córrego sem nome (nascente até a confluência com o Córrego sem nome): **Classe 1**, com coordenada inicial: $x = -44,493$, $y = -19,956$; coordenada final: $x = -44,491$, $y = -19,952$.

Trecho 3897 - Córrego sem nome (nascente até a confluência com o Córrego Mato-Dentro): **Classe 1**, com coordenada inicial: $x = -44,493$, $y = -19,959$; coordenada final: $x = -44,486$, $y = -19,958$.

Trecho 3898 - Córrego sem nome (nascente até a confluência com o Córrego Mato-Dentro): **Classe 1**, com coordenada inicial: $x = -44,478$, $y = -19,969$; coordenada final: $x = -44,484$, $y = -19,961$.

Trecho 3899 - Córrego sem nome (nascente até a confluência com o Córrego sem nome): **Classe 1**, com coordenada inicial: $x = -44,489$, $y = -19,964$; coordenada final: $x = -44,485$, $y = -19,964$.

Trecho 3900 - Córrego sem nome (nascente até a confluência com o Córrego Mato-Dentro): **Classe 1**, com coordenada inicial: $x = -44,474$, $y = -19,968$; coordenada final: $x = -44,479$, $y = -19,961$.

Trecho 3901 - Córrego sem nome (nascente até a confluência do Córrego Grota das Vacas com o Córrego Grota das Vacas): **Classe 1**, com coordenada inicial: $x = -44,511$, $y = -19,919$; coordenada final: $x = -44,495$, $y = -19,919$.

Trecho 3902 - Córrego Grota das Vacas (Córrego sem nome até a confluência com o Ribeirão das Vacas): **Classe 1**, com coordenada inicial: $x = -44,495$, $y = -19,919$; coordenada final: $x = -44,485$, $y = -19,921$.

Trecho 3903 - Córrego Grota das Vacas (nascente até a confluência com o Córrego sem nome): **Classe 1**, com coordenada inicial: $x = -44,502$, $y = -19,92$; coordenada final: $x = -44,495$, $y = -19,919$.

Trecho 3904 - Córrego sem nome (nascente até a confluência com o Córrego sem nome): **Classe 1**, com coordenada inicial: $x = -44,494$, $y = -19,911$; coordenada final: $x = -44,498$, $y = -19,914$.

Trecho 3905 - Córrego sem nome (nascente até a confluência com o Córrego sem nome): **Classe 1**, com coordenada inicial: $x = -44,504$, $y = -19,918$; coordenada final: $x = -44,502$, $y = -19,914$.

Trecho 3906 - Córrego sem nome (nascente até a confluência com o Ribeirão das Vacas): **Classe 1**, com coordenada inicial: $x = -44,485$, $y = -19,928$; coordenada final: $x = -44,487$, $y = -19,924$.

Trecho 3907 - Córrego Sítio Novo (nascente até a confluência com o Ribeirão das Vacas): **Classe 1**, com coordenada inicial: $x = -44,492$, $y = -19,944$; coordenada final: $x = -44,49$, $y = -19,924$.

Trecho 3908 - Córrego sem nome (nascente até a confluência com o Córrego Sítio Novo): **Classe 1**, com coordenada inicial: $x = -44,484$, $y = -19,932$; coordenada final: $x = -44,492$, $y = -19,928$.

Trecho 3909 - Córrego sem nome (nascente até a confluência com o Córrego Sítio Novo): **Classe 1**, com coordenada inicial: $x = -44,487$, $y = -19,936$; coordenada final: $x = -44,492$, $y = -19,933$.

Trecho 3910 - Córrego sem nome (nascente até a confluência com o Córrego Sítio Novo): **Classe 1**, com coordenada inicial: $x = -44,495$, $y = -19,943$; coordenada final: $x = -44,494$, $y = -19,939$.

Trecho 3911 - Córrego sem nome (nascente até a confluência com o Córrego Sítio Novo): **Classe 1**, com coordenada inicial: $x = -44,49$, $y = -19,94$; coordenada final: $x = -44,493$, $y = -19,941$.

Trecho 3912 - Córrego Grota das Vacas (nascente até a confluência com o Ribeirão das Vacas): **Classe 1**, com coordenada inicial: $x = -44,51$, $y = -19,921$; coordenada final: $x = -44,494$, $y = -19,926$.

Trecho 3913 - Córrego sem nome (nascente até a confluência com o Córrego Grota das Vacas): **Classe 1**, com coordenada inicial: $x = -44,503$, $y = -19,926$; coordenada final: $x = -44,501$, $y = -19,923$.

Trecho 3914 - Córrego sem nome (nascente até a confluência com o Córrego Grota das Vacas): **Classe 1**, com coordenada inicial: $x = -44,506$, $y = -19,925$; coordenada final: $x = -44,503$, $y = -19,923$.

Trecho 3915 - Córrego sem nome (nascente até a confluência com o Ribeirão das Vacas): **Classe 1**, com coordenada inicial: $x = -44,498$, $y = -19,942$; coordenada final: $x = -44,502$, $y = -19,931$.

Trecho 3916 - Córrego sem nome (nascente até a confluência com o Ribeirão das Vacas): **Classe 1**, com coordenada inicial: $x = -44,502$, $y = -19,941$; coordenada final: $x = -44,505$, $y = -19,931$.

Trecho 3917 - Ribeirão das Vacas (nascente até a confluência com o Córrego Matinha): **Classe 1**, com coordenada inicial: $x = -44,52$, $y = -19,922$; coordenada final: $x = -44,51$, $y = -19,93$.

Trecho 3918 - Córrego sem nome (nascente até a confluência com o Ribeirão das Vacas): **Classe 1**, com coordenada inicial: $x = -44,514$, $y = -19,933$; coordenada final: $x = -44,513$, $y = -19,929$.

Trecho 3919 - Córrego sem nome (nascente até a confluência com o Ribeirão das Vacas): **Classe 1**, com coordenada inicial: $x = -44,514$, $y = -19,922$; coordenada final: $x = -44,517$, $y = -19,928$.

Trecho 3920 - Córrego sem nome (nascente até a confluência com o Córrego sem nome): **Classe 1**, com coordenada inicial: $x = -44,518$, $y = -19,922$; coordenada final: $x = -44,517$, $y = -19,927$.

Trecho 3921 - Córrego sem nome (nascente até a confluência com o Ribeirão das Vacas): **Classe 1**, com coordenada inicial: $x = -44,518$, $y = -19,933$; coordenada final: $x = -44,517$, $y = -19,928$.

Trecho 3922 - Córrego sem nome (nascente até a confluência com o Ribeirão das Vacas): **Classe 1**, com coordenada inicial: $x = -44,521$, $y = -19,927$; coordenada final: $x = -44,519$, $y = -19,928$.

Trecho 3923 - Córrego Cana-do-reino (nascente até a confluência com o Córrego Matinha): **Classe 1**, com coordenada inicial: $x = -44,501$, $y = -19,952$; coordenada final: $x = -44,509$, $y = -19,934$.

Trecho 3924 - Córrego sem nome (nascente até a confluência com o Córrego Cana-do-reino): **Classe 1**, com coordenada inicial: $x = -44,503$, $y = -19,942$; coordenada final: $x = -44,508$, $y = -19,942$.

Trecho 3925 - Córrego sem nome (nascente até a confluência com o Córrego Cana-do-reino): **Classe 1**, com coordenada inicial: $x = -44,502$, $y = -19,947$; coordenada final: $x = -44,508$, $y = -19,943$.

Trecho 3926 - Córrego sem nome (nascente até a confluência com o Córrego Cana-do-reino): **Classe 1**, com coordenada inicial: $x = -44,514$, $y = -19,949$; coordenada final: $x = -44,507$, $y = -19,947$.

Trecho 3927 - Córrego sem nome (nascente até a confluência com o Córrego Cana-do-reino): **Classe 1**, com coordenada inicial: $x = -44,509$, $y = -19,956$; coordenada final: $x = -44,507$, $y = -19,95$.

Trecho 3928 - Córrego sem nome (nascente até a confluência com o Córrego Matinha): **Classe 1**, com coordenada inicial: $x = -44,524$, $y = -19,937$; coordenada final: $x = -44,514$, $y = -19,937$.

Trecho 3929 - Córrego sem nome (nascente até a confluência com o Córrego sem nome): **Classe 1**, com coordenada inicial: $x = -44,518$, $y = -19,934$; coordenada final: $x = -44,516$, $y = -19,936$.

Trecho 3930 - Córrego sem nome (nascente até a confluência com o Córrego Matinha): **Classe 1**, com coordenada inicial: $x = -44,515$, $y = -19,944$; coordenada final: $x = -44,516$, $y = -19,94$.

Trecho 3931 - Córrego sem nome (nascente até a confluência com o Córrego Matinha): **Classe 1**, com coordenada inicial: $x = -44,517$, $y = -19,948$; coordenada final: $x = -44,52$, $y = -19,944$.

Trecho 3932 - Córrego sem nome (nascente até a confluência com o Córrego Matinha): **Classe 1**, com coordenada inicial: $x = -44,525$, $y = -19,943$; coordenada final: $x = -44,521$, $y = -19,945$.

Trecho 3933 - Córrego Boa Vista (nascente até a confluência com o Córrego sem nome): **Classe Classe Especial**, com coordenada inicial: $x = -44,43$, $y = -19,952$; coordenada final: $x = -44,421$, $y = -19,94$.

Trecho 3934 - Córrego Boa Vista (Córrego sem nome até a confluência do Córrego da Candonga com o Córrego da Candonga): **Classe 1**, com coordenada inicial: $x = -44,421$, $y = -19,94$; coordenada final: $x = -44,359$, $y = -19,912$.

Trecho 3935 - Córrego da Candonga (Córrego Boa Vista até a confluência com o Rio Paraopeba): **Classe 1**, com coordenada inicial: $x = -44,359$, $y = -19,912$; coordenada final: $x = -44,355$, $y = -19,906$.

Trecho 3936 - Córrego sem nome (nascente até a confluência com o Córrego da Candonga): **Classe 1**, com coordenada inicial: $x = -44,356$, $y = -19,914$; coordenada final: $x = -44,357$, $y = -19,912$.

Trecho 3937 - Córrego da Candonga (nascente até a confluência com o Córrego Boa Vista): **Classe 1**, com coordenada inicial: $x = -44,381$, $y = -19,945$; coordenada final: $x = -44,359$, $y = -19,912$.

Trecho 3938 - Córrego sem nome (nascente até a confluência com o Córrego da Candonga): **Classe 1**, com coordenada inicial: $x = -44,362$, $y = -19,926$; coordenada final: $x = -44,365$, $y = -19,924$.

Trecho 3939 - Córrego sem nome (nascente até a confluência com o Córrego da Candonga): **Classe 1**, com coordenada inicial: $x = -44,371$, $y = -19,924$; coordenada final: $x = -44,366$, $y = -19,924$.

Trecho 3940 - Córrego sem nome (nascente até a confluência com o Córrego da Candonga): **Classe 1**, com coordenada inicial: $x = -44,363$, $y = -19,928$; coordenada final: $x = -44,367$, $y = -19,926$.

Trecho 3941 - Córrego sem nome (nascente até a confluência com o Córrego da Candonga): **Classe 1**, com coordenada inicial: $x = -44,376$, $y = -19,929$; coordenada final: $x = -44,368$, $y = -19,93$.

Trecho 3942 - Córrego sem nome (nascente até a confluência com o Córrego da Candonga): **Classe 1**, com coordenada inicial: $x = -44,367$, $y = -19,935$; coordenada final: $x = -44,369$, $y = -19,932$.

Trecho 3943 - Córrego sem nome (nascente até a confluência com o Córrego da Candonga): **Classe 1**, com coordenada inicial: $x = -44,369$, $y = -19,942$; coordenada final: $x = -44,371$, $y = -19,935$.

Trecho 3944 - Córrego sem nome (nascente até a confluência com o Córrego da Candonga): **Classe 1**, com coordenada inicial: $x = -44,381$, $y = -19,938$; coordenada final: $x = -44,376$, $y = -19,937$.

Trecho 3945 - Córrego sem nome (nascente até a confluência com o Córrego Boa Vista): **Classe 1**, com coordenada inicial: $x = -44,381$, $y = -19,906$; coordenada final: $x = -44,372$, $y = -19,912$.

Trecho 3946 - Córrego sem nome (nascente até a confluência com o Córrego Boa Vista): **Classe 1**, com coordenada inicial: $x = -44,375$, $y = -19,923$; coordenada final: $x = -44,375$, $y = -19,917$.

Trecho 3947 - Córrego sem nome (nascente até a confluência com o Córrego sem nome): **Classe 1**, com coordenada inicial: $x = -44,37$, $y = -19,92$; coordenada final: $x = -44,374$, $y = -19,919$.

Trecho 3948 - Córrego sem nome (nascente até a confluência com o Córrego Boa Vista): **Classe 1**, com coordenada inicial: $x = -44,377$, $y = -19,921$; coordenada final: $x = -44,38$, $y = -19,918$.

Trecho 3949 - Córrego sem nome (nascente até a confluência com o Córrego Boa Vista): **Classe 1**, com coordenada inicial: $x = -44,385$, $y = -19,914$; coordenada final: $x = -44,381$, $y = -19,919$.

Trecho 3950 - Córrego do Capão (nascente até a confluência com o Córrego Boa Vista): **Classe 1**, com coordenada inicial: $x = -44,419$, $y = -19,919$; coordenada final: $x = -44,384$, $y = -19,92$.

Trecho 3951 - Córrego sem nome (nascente até a confluência com o Córrego do Capão): **Classe 1**, com coordenada inicial: $x = -44,398$, $y = -19,917$; coordenada final: $x = -44,391$, $y = -19,915$.

Trecho 3952 - Córrego sem nome (nascente até a confluência com o Córrego do Capão): **Classe 1**, com coordenada inicial: $x = -44,388$, $y = -19,908$; coordenada final: $x = -44,393$, $y = -19,912$.

Trecho 3953 - Córrego sem nome (nascente até a confluência com o Córrego do Capão): **Classe 1**, com coordenada inicial: $x = -44,412$, $y = -19,919$; coordenada final: $x = -44,402$, $y = -19,911$.

Trecho 3954 - Córrego sem nome (nascente até a confluência com o Córrego sem nome): **Classe 1**, com coordenada inicial: $x = -44,409$, $y = -19,914$; coordenada final: $x = -44,403$, $y = -19,914$.

Trecho 3955 - Córrego sem nome (nascente até a confluência com o Córrego do Capão): **Classe 1**, com coordenada inicial: $x = -44,42$, $y = -19,915$; coordenada final: $x = -44,416$, $y = -19,915$.

Trecho 3956 - Córrego Caiuru (nascente até a confluência com o Córrego Boa Vista): **Classe 1**, com coordenada inicial: $x = -44,386$, $y = -19,937$; coordenada final: $x = -44,386$, $y = -19,924$.

Trecho 3957 - Córrego sem nome (nascente até a confluência com o Córrego Boa Vista): **Classe 1**, com coordenada inicial: $x = -44,39$, $y = -19,935$; coordenada final: $x = -44,389$, $y = -19,926$.

Trecho 3958 - Córrego sem nome (nascente até a confluência com o Córrego Boa Vista): **Classe 1**, com coordenada inicial: $x = -44,397$, $y = -19,92$; coordenada final: $x = -44,394$, $y = -19,925$.

Trecho 3959 - Córrego sem nome (nascente até a confluência do Córrego Cabeceira da Serra com o Córrego Cabeceira da Serra): **Classe 1**, com coordenada inicial: $x = -44,434$, $y = -19,942$; coordenada final: $x = -44,43$, $y = -19,932$.

Trecho 3960 - Córrego Cabeceira da Serra (Córrego sem nome até a confluência com o Córrego Boa Vista): **Classe 1**, com coordenada inicial: $x = -44,43$, $y = -19,932$; coordenada final: $x = -44,4$, $y = -19,93$.

Trecho 3961 - Córrego sem nome (nascente até a confluência com o Córrego Cabeceira da Serra): **Classe 1**, com coordenada inicial: $x = -44,419$, $y = -19,923$; coordenada final: $x = -44,413$, $y = -19,927$.

Trecho 3962 - Córrego sem nome (nascente até a confluência com o Córrego sem nome): **Classe 1**, com coordenada inicial: $x = -44,412$, $y = -19,924$; coordenada final: $x = -44,414$, $y = -19,926$.

Trecho 3963 - Córrego sem nome (nascente até a confluência com o Córrego Cabeceira da Serra): **Classe 1**, com coordenada inicial: $x = -44,423$, $y = -19,925$; coordenada final: $x = -44,417$, $y = -19,929$.

Trecho 3964 - Córrego sem nome (nascente até a confluência com o Córrego sem nome): **Classe 1**, com coordenada inicial: $x = -44,42$, $y = -19,922$; coordenada final: $x = -44,42$, $y = -19,926$.

Trecho 3965 - Córrego sem nome (nascente até a confluência com o Córrego Cabeceira da Serra): **Classe 1**, com coordenada inicial: $x = -44,424$, $y = -19,935$; coordenada final: $x = -44,42$, $y = -19,93$.

Trecho 3966 - Córrego sem nome (nascente até a confluência com o Córrego Cabeceira da Serra): **Classe 1**, com coordenada inicial: $x = -44,426$, $y = -19,924$; coordenada final: $x = -44,425$, $y = -19,929$.

Trecho 3967 - Córrego sem nome (nascente até a confluência com o Córrego Cabeceira da Serra): **Classe 1**, com coordenada inicial: $x = -44,43$, $y = -19,926$; coordenada final: $x = -44,427$, $y = -19,93$.

Trecho 3968 - Córrego sem nome (nascente até a confluência com o Córrego Cabeceira da Serra): **Classe 1**, com coordenada inicial: $x = -44,434$, $y = -19,928$; coordenada final: $x = -44,428$, $y = -19,93$.

Trecho 3969 - Córrego sem nome (nascente até a confluência com o Córrego Cabeceira da Serra): **Classe 1**, com coordenada inicial: $x = -44,436$, $y = -19,93$; coordenada final: $x = -44,429$, $y = -19,931$.

Trecho 3970 - Córrego Cabeceira da Serra (nascente até a confluência com o Córrego sem nome): **Classe 1**, com coordenada inicial: $x = -44,437$, $y = -19,939$; coordenada final: $x = -44,43$, $y = -19,932$.

Trecho 3971 - Córrego sem nome (nascente até a confluência com o Córrego sem nome): **Classe 1**, com coordenada inicial: $x = -44,434$, $y = -19,938$; coordenada final: $x = -44,43$, $y = -19,934$.

Trecho 3972 - Córrego sem nome (nascente até a confluência com o Córrego Boa Vista): **Classe 1**, com coordenada inicial: $x = -44,397$, $y = -19,949$; coordenada final: $x = -44,4$, $y = -19,931$.

Trecho 3973 - Córrego sem nome (nascente até a confluência com o Córrego sem nome): **Classe 1**, com coordenada inicial: $x = -44,389$, $y = -19,942$; coordenada final: $x = -44,396$, $y = -19,937$.

Trecho 3974 - Córrego sem nome (nascente até a confluência com o Córrego sem nome): **Classe 1**, com coordenada inicial: $x = -44,401$, $y = -19,95$; coordenada final: $x = -44,399$, $y = -19,943$.

Trecho 3975 - Córrego sem nome (nascente até a confluência com o Córrego Boa Vista): **Classe 1**, com coordenada inicial: $x = -44,41$, $y = -19,952$; coordenada final: $x = -44,405$, $y = -19,933$.

Trecho 3976 - Córrego sem nome (nascente até a confluência com o Córrego sem nome): **Classe 1**, com coordenada inicial: $x = -44,421$, $y = -19,951$; coordenada final: $x = -44,405$, $y = -19,94$.

Trecho 3977 - Córrego sem nome (nascente até a confluência com o Córrego sem nome): **Classe 1**, com coordenada inicial: $x = -44,415$, $y = -19,949$; coordenada final: $x = -44,405$, $y = -19,942$.

Trecho 3978 - Córrego sem nome (nascente até a confluência com o Córrego sem nome): **Classe 1**, com coordenada inicial: $x = -44,404$, $y = -19,951$; coordenada final: $x = -44,406$, $y = -19,948$.

Trecho 3979 - Córrego sem nome (nascente até a confluência com o Córrego Boa Vista): **Classe 1**, com coordenada inicial: $x = -44,428$, $y = -19,942$; coordenada final: $x = -44,42$, $y = -19,938$.

Trecho 3980 - Córrego sem nome (nascente até a confluência com o Córrego sem nome): **Classe 1**, com coordenada inicial: $x = -44,427$, $y = -19,94$; coordenada final: $x = -44,422$, $y = -19,938$.

Trecho 3981 - Córrego sem nome (nascente até a confluência do Córrego Boa Vista com o Córrego Boa Vista): **Classe 1**, com coordenada inicial: $x = -44,429$, $y = -19,943$; coordenada final: $x = -44,421$, $y = -19,94$.

Trecho 3982 - Córrego sem nome (nascente até a confluência com o Córrego Boa Vista): **Classe Classe Especial**, com coordenada inicial: $x = -44,423$, $y = -19,954$; coordenada final: $x = -44,424$, $y = -19,948$.

Trecho 3983 - Córrego sem nome (nascente até a confluência com o Córrego Boa Vista): **Classe Classe Especial**, com coordenada inicial: $x = -44,427$, $y = -19,948$; coordenada final: $x = -44,424$, $y = -19,949$.

Trecho 3984 - Córrego sem nome (nascente até a confluência do Ribeirão dos Freitas com o Ribeirão dos Freitas): **Classe 1**, com coordenada inicial: $x = -44,473$, $y = -20,165$; coordenada final: $x = -44,477$, $y = -20,16$.

Trecho 3985 - Ribeirão dos Freitas (Córrego sem nome até a confluência do Córrego da Matinha ou Mato Frio com o Ribeirão Serra Azul): **Classe 1**, com coordenada inicial: $x = -44,477$, $y = -20,16$; coordenada final: $x = -44,465$, $y = -20,111$.

Trecho 3986 - Ribeirão Serra Azul (confluência do Córrego da Matinha ou Mato Frio com o Ribeirão dos Freitas até a confluência com o Córrego sem nome): **Classe 1**, com coordenada inicial: $x = -44,465$, $y = -20,111$; coordenada final: $x = -44,342$, $y = -19,972$.

Trecho 3987 - Ribeirão Mateus Leme (Córrego Olhos-d'água até a confluência com o Ribeirão Serra Azul): **Classe 3**, com coordenada inicial: $x = -44,391$, $y = -19,979$; coordenada final: $x = -44,347$, $y = -19,948$.

Trecho 3988 - Córrego Barreado (nascente até a confluência do Córrego Barro Preto com o Córrego Barro Preto): **Classe 1**, com coordenada inicial: $x = -44,443$, $y = -19,94$; coordenada final: $x = -44,445$, $y = -19,969$.

Trecho 3989 - Córrego Barro Preto (Córrego Barreado até a confluência com o Ribeirão Mateus Leme): **Classe 1**, com coordenada inicial: $x = -44,445$, $y = -19,969$; coordenada final: $x = -44,43$, $y = -19,985$.

Trecho 3990 - Córrego sem nome (nascente até a confluência com o Córrego Barro Preto): **Classe 1**, com coordenada inicial: $x = -44,428$, $y = -19,978$; coordenada final: $x = -44,433$, $y = -19,981$.

Trecho 3991 - Córrego sem nome (nascente até a confluência com o Córrego sem nome): **Classe 1**, com coordenada inicial: $x = -44,43$, $y = -19,977$; coordenada final: $x = -44,433$, $y = -19,98$.

Trecho 3992 - Córrego sem nome (nascente até a confluência com o Córrego Barro Preto): **Classe 1**, com coordenada inicial: $x = -44,432$, $y = -19,971$; coordenada final: $x = -44,434$, $y = -19,98$.

Trecho 3993 - Córrego sem nome (nascente até a confluência com o Córrego sem nome): **Classe 1**, com coordenada inicial: $x = -44,431$, $y = -19,972$; coordenada final: $x = -44,432$, $y = -19,975$.

Trecho 3994 - Córrego sem nome (nascente até a confluência com o Córrego Barro Preto): **Classe 1**, com coordenada inicial: $x = -44,454$, $y = -19,979$; coordenada final: $x = -44,44$, $y = -19,979$.

Trecho 3995 - Córrego sem nome (nascente até a confluência com o Córrego Barro Preto): **Classe 1**, com coordenada inicial: $x = -44,436$, $y = -19,972$; coordenada final: $x = -44,441$, $y = -19,975$.

Trecho 3996 - Córrego sem nome (nascente até a confluência com o Córrego Barro Preto): **Classe 1**, com coordenada inicial: $x = -44,433$, $y = -19,961$; coordenada final: $x = -44,442$, $y = -19,972$.

Trecho 3997 - Córrego sem nome (nascente até a confluência com o Córrego sem nome): **Classe 1**, com coordenada inicial: $x = -44,435$, $y = -19,958$; coordenada final: $x = -44,438$, $y = -19,966$.

Trecho 3998 - Córrego sem nome (nascente até a confluência com o Córrego sem nome): **Classe 1**, com coordenada inicial: $x = -44,431$, $y = -19,968$; coordenada final: $x = -44,436$, $y = -19,965$.

Trecho 3999 - Córrego sem nome (nascente até a confluência com o Córrego sem nome): **Classe 1**, com coordenada inicial: $x = -44,431$, $y = -19,965$; coordenada final: $x = -44,434$, $y = -19,965$.

Trecho 4000 - Córrego sem nome (nascente até a confluência com o Córrego Barro Preto): **Classe 1**, com coordenada inicial: $x = -44,455$, $y = -19,973$; coordenada final: $x = -44,443$, $y = -19,972$.

Trecho 4001 - Córrego Barro Preto (nascente até a confluência com o Córrego Barreado): **Classe 1**, com coordenada inicial: $x = -44,47$, $y = -19,963$; coordenada final: $x = -44,445$, $y = -19,969$.

Trecho 4002 - Córrego sem nome (nascente até a confluência com o Córrego Barro Preto): **Classe 1**, com coordenada inicial: $x = -44,459$, $y = -19,97$; coordenada final: $x = -44,449$, $y = -19,967$.

Trecho 4003 - Córrego sem nome (nascente até a confluência com o Córrego Barro Preto): **Classe 1**, com coordenada inicial: $x = -44,467$, $y = -19,965$; coordenada final: $x = -44,452$, $y = -19,962$.

Trecho 4004 - Córrego sem nome (nascente até a confluência com o Córrego sem nome): **Classe 1**, com coordenada inicial: $x = -44,465$, $y = -19,963$; coordenada final: $x = -44,461$, $y = -19,965$.

Trecho 4005 - Córrego sem nome (nascente até a confluência com o Córrego sem nome): **Classe 1**, com coordenada inicial: $x = -44,459$, $y = -19,968$; coordenada final: $x = -44,461$, $y = -19,965$.

Trecho 4006 - Córrego sem nome (nascente até a confluência com o Córrego Barro Preto): **Classe 1**, com coordenada inicial: $x = -44,455$, $y = -19,954$; coordenada final: $x = -44,453$, $y = -19,961$.

Trecho 4007 - Córrego sem nome (nascente até a confluência com o Córrego Barro Preto): **Classe 1**, com coordenada inicial: $x = -44,461$, $y = -19,953$; coordenada final: $x = -44,46$, $y = -19,956$.

Trecho 4008 - Córrego sem nome (nascente até a confluência com o Córrego Barreado): **Classe 1**, com coordenada inicial: $x = -44,436$, $y = -19,95$; coordenada final: $x = -44,445$, $y = -19,96$.

Trecho 4009 - Córrego sem nome (nascente até a confluência com o Córrego sem nome): **Classe 1**, com coordenada inicial: $x = -44,433$, $y = -19,955$; coordenada final: $x = -44,439$, $y = -19,956$.

Trecho 4010 - Córrego sem nome (nascente até a confluência com o Córrego sem nome): **Classe 1**, com coordenada inicial: $x = -44,438$, $y = -19,95$; coordenada final: $x = -44,438$, $y = -19,954$.

Trecho 4011 - Córrego sem nome (nascente até a confluência com o Córrego Barreado): **Classe 1**, com coordenada inicial: $x = -44,441$, $y = -19,944$; coordenada final: $x = -44,447$, $y = -19,955$.

Trecho 4012 - Córrego sem nome (nascente até a confluência com o Córrego sem nome): **Classe 1**, com coordenada inicial: $x = -44,448$, $y = -19,948$; coordenada final: $x = -44,447$, $y = -19,952$.

Trecho 4013 - Córrego sem nome (nascente até a confluência com o Córrego sem nome): **Classe 1**, com coordenada inicial: $x = -44,439$, $y = -19,948$; coordenada final: $x = -44,443$, $y = -19,95$.

Trecho 4014 - Córrego sem nome (nascente até a confluência com o Córrego Barreado): **Classe 1**, com coordenada inicial: $x = -44,457$, $y = -19,949$; coordenada final: $x = -44,451$, $y = -19,952$.

Trecho 4015 - Córrego sem nome (nascente até a confluência com o Córrego Barreado): **Classe 1**, com coordenada inicial: $x = -44,457$, $y = -19,945$; coordenada final: $x = -44,451$, $y = -19,948$.

Trecho 4016 - Córrego sem nome (nascente até a confluência com o Córrego Barreado): **Classe 1**, com coordenada inicial: $x = -44,446$, $y = -19,946$; coordenada final: $x = -44,451$, $y = -19,946$.

Trecho 4017 - Córrego sem nome (nascente até a confluência com o Córrego Barreado): **Classe 1**, com coordenada inicial: $x = -44,456$, $y = -19,943$; coordenada final: $x = -44,451$, $y = -19,944$.

Trecho 4018 - Córrego sem nome (nascente até a confluência com o Ribeirão Serra Azul): **Classe 1**, com coordenada inicial: $x = -44,353$, $y = -19,974$; coordenada final: $x = -44,346$, $y = -19,974$.

Trecho 4019 - Córrego sem nome (nascente até a confluência com o Ribeirão Serra Azul): **Classe 1**, com coordenada inicial: $x = -44,338$, $y = -19,978$; coordenada final: $x = -44,342$, $y = -19,976$.

Trecho 4020 - Córrego sem nome (nascente até a confluência com o Ribeirão Serra Azul): **Classe 1**, com coordenada inicial: $x = -44,358$, $y = -19,977$; coordenada final: $x = -44,345$, $y = -19,977$.

Trecho 4021 - Córrego sem nome (nascente até a confluência com o Córrego sem nome): **Classe 1**, com coordenada inicial: $x = -44,355$, $y = -19,98$; coordenada final: $x = -44,352$, $y = -19,978$.

Trecho 4022 - Córrego sem nome (nascente até a confluência com o Ribeirão Serra Azul): **Classe 1**, com coordenada inicial: $x = -44,334$, $y = -19,995$; coordenada final: $x = -44,342$, $y = -19,98$.

Trecho 4023 - Córrego sem nome (nascente até a confluência com o Córrego sem nome): **Classe 1**, com coordenada inicial: $x = -44,336$, $y = -19,982$; coordenada final: $x = -44,339$, $y = -19,982$.

Trecho 4024 - Córrego sem nome (nascente até a confluência com o Córrego sem nome): **Classe 1**, com coordenada inicial: $x = -44,34$, $y = -19,992$; coordenada final: $x = -44,337$, $y = -19,988$.

Trecho 4025 - Córrego do Brejo (nascente até a confluência com o Ribeirão Serra Azul): **Classe 1**, com coordenada inicial: $x = -44,391$, $y = -20,004$; coordenada final: $x = -44,346$, $y = -19,983$.

Trecho 4026 - Córrego sem nome (nascente até a confluência com o Córrego do Brejo): **Classe 1**, com coordenada inicial: $x = -44,366$, $y = -19,981$; coordenada final: $x = -44,354$, $y = -19,986$.

Trecho 4027 - Córrego sem nome (nascente até a confluência com o Córrego sem nome): **Classe 1**, com coordenada inicial: $x = -44,361$, $y = -19,979$; coordenada final: $x = -44,359$, $y = -19,982$.

Trecho 4028 - Córrego sem nome (nascente até a confluência com o Córrego do Brejo): **Classe 1**, com coordenada inicial: $x = -44,366$, $y = -19,982$; coordenada final: $x = -44,357$, $y = -19,988$.

Trecho 4029 - Córrego sem nome (nascente até a confluência com o Córrego do Brejo): **Classe 1**, com coordenada inicial: $x = -44,362$, $y = -19,99$; coordenada final: $x = -44,36$, $y = -19,991$.

Trecho 4030 - Córrego sem nome (nascente até a confluência com o Córrego do Brejo): **Classe 1**, com coordenada inicial: $x = -44,363$, $y = -20,002$; coordenada final: $x = -44,363$, $y = -19,993$.

Trecho 4031 - Córrego sem nome (nascente até a confluência com o Córrego do Brejo): **Classe 1**, com coordenada inicial: $x = -44,369$, $y = -19,987$; coordenada final: $x = -44,363$, $y = -19,993$.

Trecho 4032 - Córrego sem nome (nascente até a confluência com o Córrego sem nome): **Classe 1**, com coordenada inicial: $x = -44,371$, $y = -19,991$; coordenada final: $x = -44,368$, $y = -19,989$.

Trecho 4033 - Córrego sem nome (nascente até a confluência com o Córrego do Brejo): **Classe 1**, com coordenada inicial: $x = -44,372$, $y = -19,992$; coordenada final: $x = -44,366$, $y = -19,996$.

Trecho 4034 - Córrego sem nome (nascente até a confluência com o Córrego do Brejo): **Classe 1**, com coordenada inicial: $x = -44,37$, $y = -19,995$; coordenada final: $x = -44,368$, $y = -19,997$.

Trecho 4035 - Córrego sem nome (nascente até a confluência com o Córrego do Brejo): **Classe 1**, com coordenada inicial: $x = -44,376$, $y = -19,995$; coordenada final: $x = -44,371$, $y = -19,999$.

Trecho 4036 - Córrego sem nome (nascente até a confluência com o Córrego do Brejo): **Classe 1**, com coordenada inicial: $x = -44,37$, $y = -20,003$; coordenada final: $x = -44,371$, $y = -19,999$.

Trecho 4037 - Córrego sem nome (nascente até a confluência com o Córrego do Brejo): **Classe 1**, com coordenada inicial: $x = -44,377$, $y = -19,998$; coordenada final: $x = -44,375$, $y = -20,001$.

Trecho 4038 - Córrego sem nome (nascente até a confluência com o Córrego do Brejo): **Classe 1**, com coordenada inicial: $x = -44,38$, $y = -19,998$; coordenada final: $x = -44,378$, $y = -20,001$.

Trecho 4039 - Córrego sem nome (nascente até a confluência com o Córrego do Brejo): **Classe 1**, com coordenada inicial: $x = -44,381$, $y = -20,003$; coordenada final: $x = -44,379$, $y = -20,001$.

Trecho 4040 - Córrego sem nome (nascente até a confluência com o Ribeirão Serra Azul): **Classe 1**, com coordenada inicial: $x = -44,341$, $y = -19,989$; coordenada final: $x = -44,344$, $y = -19,986$.

Trecho 4041 - Córrego sem nome (nascente até a confluência com o Ribeirão Serra Azul): **Classe 1**, com coordenada inicial: $x = -44,341$, $y = -19,994$; coordenada final: $x = -44,345$, $y = -19,991$.

Trecho 4042 - Córrego sem nome (nascente até a confluência com o Córrego sem nome): **Classe 1**, com coordenada inicial: $x = -44,341$, $y = -19,992$; coordenada final: $x = -44,344$, $y = -19,992$.

Trecho 4043 - Córrego sem nome (nascente até a confluência com o Ribeirão Serra Azul): **Classe 1**, com coordenada inicial: $x = -44,352$, $y = -19,991$; coordenada final: $x = -44,35$, $y = -19,993$.

Trecho 4044 - Córrego sem nome (nascente até a confluência com o Ribeirão Serra Azul): **Classe 1**, com coordenada inicial: $x = -44,358$, $y = -20,002$; coordenada final: $x = -44,35$, $y = -19,993$.

Trecho 4045 - Córrego sem nome (nascente até a confluência com o Córrego sem nome): **Classe 1**, com coordenada inicial: $x = -44,354$, $y = -19,993$; coordenada final: $x = -44,353$, $y = -19,995$.

Trecho 4046 - Córrego sem nome (nascente até a confluência com o Ribeirão Serra Azul): **Classe 1**, com coordenada inicial: $x = -44,335$, $y = -19,997$; coordenada final: $x = -44,345$, $y = -19,997$.

Trecho 4047 - Córrego sem nome (nascente até a confluência do Córrego Vira-mão com o Córrego Vira-mão): **Classe 1**, com coordenada inicial: $x = -44,339$, $y = -20,118$; coordenada final: $x = -44,344$, $y = -20,1$.

Trecho 4048 - Córrego Vira-mão (Córrego sem nome até a confluência do Córrego Mosquito ou Vista Alegre com o Córrego Mosquito ou Vista Alegre): **Classe 1**, com coordenada inicial: $x = -44,344$, $y = -20,1$; coordenada final: $x = -44,337$, $y = -20,082$.

Trecho 4049 - Córrego Mosquito ou Vista Alegre (Córrego Vira-mão até a confluência do Córrego da Estiva com o Córrego da Estiva): **Classe 1**, com coordenada inicial: $x = -44,337$, $y = -20,082$; coordenada final: $x = -44,343$, $y = -20,055$.

Trecho 4050 - Córrego da Estiva (Córrego Mosquito ou Vista Alegre até a confluência do Ribeirão do Diogo com o Ribeirão do Diogo): **Classe 1**, com coordenada inicial: $x = -44,343$, $y = -20,055$; coordenada final: $x = -44,358$, $y = -20,037$.

Trecho 4051 - Ribeirão do Diogo (Córrego da Estiva até a confluência com o Ribeirão Serra Azul): **Classe 1**, com coordenada inicial: $x = -44,358$, $y = -20,037$; coordenada final: $x = -44,346$, $y = -19,998$.

Trecho 4052 - Córrego sem nome (nascente até a confluência do Córrego Fazenda Velha com o Córrego Fazenda Velha): **Classe 1**, com coordenada inicial: $x = -44,311$, $y = -20,002$; coordenada final: $x = -44,306$, $y = -20,009$.

Trecho 4053 - Córrego Fazenda Velha (Córrego sem nome até a confluência do Córrego Curralinho com o Córrego Curralinho): **Classe 1**, com coordenada inicial: $x = -44,306$, $y = -20,009$; coordenada final: $x = -44,321$, $y = -20,021$.

Trecho 4054 - Córrego Curralinho (Córrego Fazenda Velha até a confluência com o Ribeirão do Diogo): **Classe 1**, com coordenada inicial: $x = -44,321$, $y = -20,021$; coordenada final: $x = -44,344$, $y = -20,006$.

Trecho 4055 - Córrego sem nome (nascente até a confluência com o Córrego Curralinho): **Classe 1**, com coordenada inicial: $x = -44,339$, $y = -20,001$; coordenada final: $x = -44,341$, $y = -20,006$.

Trecho 4056 - Córrego sem nome (nascente até a confluência com o Córrego Curralinho): **Classe 1**, com coordenada inicial: $x = -44,327$, $y = -20,001$; coordenada final: $x = -44,336$, $y = -20,005$.

Trecho 4057 - Córrego sem nome (nascente até a confluência com o Córrego sem nome): **Classe 1**, com coordenada inicial: $x = -44,334$, $y = -19,997$; coordenada final: $x = -44,334$, $y = -20,001$.

Trecho 4058 - Córrego sem nome (nascente até a confluência com o Córrego sem nome): **Classe 1**, com coordenada inicial: $x = -44,337$, $y = -20,001$; coordenada final: $x = -44,334$, $y = -20,001$.

Trecho 4059 - Córrego sem nome (nascente até a confluência com o Córrego sem nome): **Classe 1**, com coordenada inicial: $x = -44,329$, $y = -19,998$; coordenada final: $x = -44,332$, $y = -20,001$.

Trecho 4060 - Córrego sem nome (nascente até a confluência com o Córrego Curralinho): **Classe 1**, com coordenada inicial: $x = -44,325$, $y = -20,004$; coordenada final: $x = -44,332$, $y = -20,007$.

Trecho 4061 - Córrego sem nome (nascente até a confluência com o Córrego sem nome): **Classe 1**, com coordenada inicial: $x = -44,324$, $y = -20,007$; coordenada final: $x = -44,33$, $y = -20,006$.

Trecho 4062 - Córrego sem nome (nascente até a confluência com o Córrego Curralinho): **Classe 1**, com coordenada inicial: $x = -44,329$, $y = -20,016$; coordenada final: $x = -44,327$, $y = -20,012$.

Trecho 4063 - Córrego sem nome (nascente até a confluência com o Córrego Curralinho): **Classe 1**, com coordenada inicial: $x = -44,323$, $y = -20,01$; coordenada final: $x = -44,325$, $y = -20,014$.

Trecho 4064 - Córrego sem nome (nascente até a confluência com o Córrego Curralinho): **Classe 1**, com coordenada inicial: $x = -44,319$, $y = -20,015$; coordenada final: $x = -44,323$, $y = -20,016$.

Trecho 4065 - Córrego sem nome (nascente até a confluência com o Córrego Curralinho): **Classe 1**, com coordenada inicial: $x = -44,33$, $y = -20,024$; coordenada final: $x = -44,323$, $y = -20,019$.

Trecho 4066 - Córrego sem nome (nascente até a confluência do Córrego Curralinho com o Córrego Curralinho): **Classe 1**, com coordenada inicial: $x = -44,324$, $y = -20,055$; coordenada final: $x = -44,315$, $y = -20,039$.

Trecho 4067 - Córrego Curralinho (Córrego sem nome até a confluência com o Córrego Fazenda Velha): **Classe 1**, com coordenada inicial: $x = -44,315$, $y = -20,039$; coordenada final: $x = -44,321$, $y = -20,021$.

Trecho 4068 - Córrego Curralinho (nascente até a confluência com o Córrego sem nome): **Classe 1**, com coordenada inicial: $x = -44,308$, $y = -20,052$; coordenada final: $x = -44,315$, $y = -20,039$.

Trecho 4069 - Córrego sem nome (nascente até a confluência com o Córrego Curralinho): **Classe 1**, com coordenada inicial: $x = -44,311$, $y = -20,047$; coordenada final: $x = -44,312$, $y = -20,041$.

Trecho 4070 - Córrego sem nome (nascente até a confluência com o Córrego Curralinho): **Classe 1**, com coordenada inicial: $x = -44,302$, $y = -20,049$; coordenada final: $x = -44,306$, $y = -20,048$.

Trecho 4071 - Córrego sem nome (nascente até a confluência com o Córrego sem nome): **Classe 1**, com coordenada inicial: $x = -44,316$, $y = -20,054$; coordenada final: $x = -44,319$, $y = -20,049$.

Trecho 4072 - Córrego sem nome (nascente até a confluência com o Córrego sem nome): **Classe 1**, com coordenada inicial: $x = -44,326$, $y = -20,048$; coordenada final: $x = -44,322$, $y = -20,05$.

Trecho 4073 - Córrego Capão do Cedro (nascente até a confluência com o Córrego Fazenda Velha): **Classe 1**, com coordenada inicial: $x = -44,323$, $y = -19,999$; coordenada final: $x = -44,315$, $y = -20,019$.

Trecho 4074 - Córrego sem nome (nascente até a confluência com o Córrego Capão do Cedro): **Classe 1**, com coordenada inicial: $x = -44,311$, $y = -20,008$; coordenada final: $x = -44,314$, $y = -20,012$.

Trecho 4075 - Córrego sem nome (nascente até a confluência com o Córrego Capão do Cedro): **Classe 1**, com coordenada inicial: $x = -44,314$, $y = -20,004$; coordenada final: $x = -44,319$, $y = -20,004$.

Trecho 4076 - Córrego sem nome (nascente até a confluência com o Córrego Capão do Cedro): **Classe 1**, com coordenada inicial: $x = -44,313$, $y = -20$; coordenada final: $x = -44,319$, $y = -20,004$.

Trecho 4077 - Córrego sem nome (nascente até a confluência com o Córrego Fazenda Velha): **Classe 1**, com coordenada inicial: $x = -44,303$, $y = -20,034$; coordenada final: $x = -44,313$, $y = -20,019$.

Trecho 4078 - Córrego sem nome (nascente até a confluência com o Córrego sem nome): **Classe 1**, com coordenada inicial: $x = -44,303$, $y = -20,022$; coordenada final: $x = -44,309$, $y = -20,024$.

Trecho 4079 - Córrego sem nome (nascente até a confluência com o Córrego sem nome): **Classe 1**, com coordenada inicial: $x = -44,301$, $y = -20,028$; coordenada final: $x = -44,307$, $y = -20,027$.

Trecho 4080 - Córrego sem nome (nascente até a confluência com o Córrego Fazenda Velha): **Classe 1**, com coordenada inicial: $x = -44,301$, $y = -20,013$; coordenada final: $x = -44,307$, $y = -20,015$.

Trecho 4081 - Córrego Fazenda Velha (nascente até a confluência com o Córrego sem nome): **Classe 1**, com coordenada inicial: $x = -44,301$, $y = -20,004$; coordenada final: $x = -44,306$, $y = -20,009$.

Trecho 4082 - Córrego sem nome (nascente até a confluência com o Córrego Fazenda Velha): **Classe 1**, com coordenada inicial: $x = -44,301$, $y = -20,008$; coordenada final: $x = -44,304$, $y = -20,006$.

Trecho 4083 - Córrego sem nome (nascente até a confluência com o Ribeirão do Diogo): **Classe 1**, com coordenada inicial: $x = -44,335$, $y = -20,016$; coordenada final: $x = -44,343$, $y = -20,01$.

Trecho 4084 - Córrego sem nome (nascente até a confluência com o Córrego sem nome): **Classe 1**, com coordenada inicial: $x = -44,339$, $y = -20,011$; coordenada final: $x = -44,343$, $y = -20,011$.

Trecho 4085 - Córrego sem nome (nascente até a confluência com o Córrego sem nome): **Classe 1**, com coordenada inicial: $x = -44,338$, $y = -20,013$; coordenada final: $x = -44,341$, $y = -20,014$.

Trecho 4086 - Córrego Porteiro (nascente até a confluência com o Ribeirão do Diogo): **Classe 1**, com coordenada inicial: $x = -44,33$, $y = -20,055$; coordenada final: $x = -44,345$, $y = -20,018$.

Trecho 4087 - Córrego sem nome (nascente até a confluência com o Córrego Porteiro): **Classe 1**, com coordenada inicial: $x = -44,332$, $y = -20,021$; coordenada final: $x = -44,343$, $y = -20,023$.

Trecho 4088 - Córrego sem nome (nascente até a confluência com o Córrego sem nome): **Classe 1**, com coordenada inicial: $x = -44,335$, $y = -20,021$; coordenada final: $x = -44,339$, $y = -20,021$.

Trecho 4089 - Córrego sem nome (nascente até a confluência com o Córrego Porteiro): **Classe 1**, com coordenada inicial: $x = -44,337$, $y = -20,027$; coordenada final: $x = -44,341$, $y = -20,028$.

Trecho 4090 - Córrego sem nome (nascente até a confluência com o Córrego Porteiro): **Classe 1**, com coordenada inicial: $x = -44,326$, $y = -20,033$; coordenada final: $x = -44,34$, $y = -20,029$.

Trecho 4091 - Córrego sem nome (nascente até a confluência com o Córrego sem nome): **Classe 1**, com coordenada inicial: $x = -44,33$, $y = -20,032$; coordenada final: $x = -44,332$, $y = -20,028$.

Trecho 4092 - Córrego sem nome (nascente até a confluência com o Córrego sem nome): **Classe 1**, com coordenada inicial: $x = -44,328$, $y = -20,027$; coordenada final: $x = -44,331$, $y = -20,028$.

Trecho 4093 - Córrego sem nome (nascente até a confluência com o Córrego Porteiro): **Classe 1**, com coordenada inicial: $x = -44,325$, $y = -20,035$; coordenada final: $x = -44,339$, $y = -20,033$.

Trecho 4094 - Córrego sem nome (nascente até a confluência com o Córrego sem nome): **Classe 1**, com coordenada inicial: $x = -44,33$, $y = -20,037$; coordenada final: $x = -44,333$, $y = -20,033$.

Trecho 4095 - Córrego sem nome (nascente até a confluência com o Córrego Porteiro): **Classe 1**, com coordenada inicial: $x = -44,323$, $y = -20,041$; coordenada final: $x = -44,338$, $y = -20,04$.

Trecho 4096 - Córrego sem nome (nascente até a confluência com o Córrego sem nome): **Classe 1**, com coordenada inicial: $x = -44,324$, $y = -20,044$; coordenada final: $x = -44,33$, $y = -20,041$.

Trecho 4097 - Córrego sem nome (nascente até a confluência com o Córrego sem nome): **Classe 1**, com coordenada inicial: $x = -44,325$, $y = -20,042$; coordenada final: $x = -44,328$, $y = -20,041$.

Trecho 4098 - Córrego sem nome (nascente até a confluência com o Córrego Porteiro): **Classe 1**, com coordenada inicial: $x = -44,328$, $y = -20,048$; coordenada final: $x = -44,333$, $y = -20,048$.

Trecho 4099 - Córrego sem nome (nascente até a confluência com o Ribeirão do Diogo): **Classe 1**, com coordenada inicial: $x = -44,355$, $y = -20,018$; coordenada final: $x = -44,35$, $y = -20,022$.

Trecho 4100 - Córrego sem nome (nascente até a confluência com o Ribeirão do Diogo): **Classe 1**, com coordenada inicial: $x = -44,351$, $y = -20,036$; coordenada final: $x = -44,354$, $y = -20,03$.

Trecho 4101 - Córrego do Funil (nascente até a confluência do Córrego Varginha com o Ribeirão do Diogo): **Classe 1**, com coordenada inicial: $x = -44,394$, $y = -20,113$; coordenada final: $x = -44,379$, $y = -20,087$.

Trecho 4102 - Ribeirão do Diogo (confluência do Córrego do Funil com o Córrego Varginha até a confluência com o Córrego da Estiva): **Classe 1**, com coordenada inicial: $x = -44,379$, $y = -20,087$; coordenada final: $x = -44,358$, $y = -20,037$.

Trecho 4103 - Córrego sem nome (nascente até a confluência com o Ribeirão do Diogo): **Classe 1**, com coordenada inicial: $x = -44,375$, $y = -20,036$; coordenada final: $x = -44,362$, $y = -20,04$.

Trecho 4104 - Córrego sem nome (nascente até a confluência com o Córrego sem nome): **Classe 1**, com coordenada inicial: $x = -44,368$, $y = -20,033$; coordenada final: $x = -44,367$, $y = -20,038$.

Trecho 4105 - Córrego sem nome (nascente até a confluência com o Ribeirão do Diogo): **Classe 1**, com coordenada inicial: $x = -44,366$, $y = -20,05$; coordenada final: $x = -44,365$, $y = -20,042$.

Trecho 4106 - Córrego sem nome (nascente até a confluência com o Ribeirão do Diogo): **Classe 1**, com coordenada inicial: $x = -44,378$, $y = -20,039$; coordenada final: $x = -44,367$, $y = -20,045$.

Trecho 4107 - Córrego Lagoa Grande (nascente até a confluência com o Ribeirão do Diogo): **Classe 1**, com coordenada inicial: $x = -44,386$, $y = -20,069$; coordenada final: $x = -44,368$, $y = -20,048$.

Trecho 4108 - Córrego sem nome (nascente até a confluência com o Córrego Lagoa Grande): **Classe 1**, com coordenada inicial: $x = -44,38$, $y = -20,049$; coordenada final: $x = -44,377$, $y = -20,051$.

Trecho 4109 - Córrego sem nome (nascente até a confluência com o Córrego Lagoa Grande): **Classe 1**, com coordenada inicial: $x = -44,383$, $y = -20,049$; coordenada final: $x = -44,378$, $y = -20,052$.

Trecho 4110 - Córrego Lagoinha (nascente até a confluência com o Ribeirão do Diogo): **Classe 1**, com coordenada inicial: $x = -44,361$, $y = -20,082$; coordenada final: $x = -44,369$, $y = -20,061$.

Trecho 4111 - Córrego sem nome (nascente até a confluência com o Córrego Lagoinha): **Classe 1**, com coordenada inicial: $x = -44,356$, $y = -20,067$; coordenada final: $x = -44,367$, $y = -20,063$.

Trecho 4112 - Córrego sem nome (nascente até a confluência com o Córrego sem nome): **Classe 1**, com coordenada inicial: $x = -44,36$, $y = -20,061$; coordenada final: $x = -44,363$, $y = -20,063$.

Trecho 4113 - Córrego do Bueno (nascente até a confluência com o Ribeirão do Diogo): **Classe 1**, com coordenada inicial: $x = -44,363$, $y = -20,112$; coordenada final: $x = -44,376$, $y = -20,073$.

Trecho 4114 - Córrego sem nome (nascente até a confluência com o Ribeirão do Diogo): **Classe 1**, com coordenada inicial: $x = -44,383$, $y = -20,077$; coordenada final: $x = -44,377$, $y = -20,073$.

Trecho 4115 - Córrego sem nome (nascente até a confluência com o Ribeirão do Diogo): **Classe 1**, com coordenada inicial: $x = -44,384$, $y = -20,082$; coordenada final: $x = -44,379$, $y = -20,078$.

Trecho 4116 - Córrego sem nome (nascente até a confluência do Córrego Pedreira com o Córrego Pedreira): **Classe 1**, com coordenada inicial: $x = -44,381$, $y = -20,117$; coordenada final: $x = -44,373$, $y = -20,114$.

Trecho 4117 - Córrego Pedreira (Córrego sem nome até a confluência do Córrego Varginha com o Córrego Varginha): **Classe 1**, com coordenada inicial: $x = -44,373$, $y = -20,114$; coordenada final: $x = -44,378$, $y = -20,093$.

Trecho 4118 - Córrego Varginha (Córrego Pedreira até a confluência do Córrego do Funil com o Ribeirão do Diogo): **Classe 1**, com coordenada inicial: $x = -44,378$, $y = -20,093$; coordenada final: $x = -44,379$, $y = -20,087$.

Trecho 4119 - Córrego Varginha (nascente até a confluência com o Córrego Pedreira): **Classe 1**, com coordenada inicial: $x = -44,362$, $y = -20,116$; coordenada final: $x = -44,378$, $y = -20,093$.

Trecho 4120 - Córrego sem nome (nascente até a confluência com o Córrego Varginha): **Classe 1**, com coordenada inicial: $x = -44,364$, $y = -20,112$; coordenada final: $x = -44,366$, $y = -20,112$.

Trecho 4121 - Córrego Pedreira (nascente até a confluência com o Córrego sem nome): **Classe 1**, com coordenada inicial: $x = -44,364$, $y = -20,121$; coordenada final: $x = -44,373$, $y = -20,114$.

Trecho 4122 - Córrego sem nome (nascente até a confluência com o Córrego Pedreira): **Classe 1**, com coordenada inicial: $x = -44,374$, $y = -20,123$; coordenada final: $x = -44,37$, $y = -20,122$.

Trecho 4123 - Córrego sem nome (nascente até a confluência com o Córrego sem nome): **Classe 1**, com coordenada inicial: $x = -44,379$, $y = -20,114$; coordenada final: $x = -44,373$, $y = -20,114$.

Trecho 4124 - Córrego sem nome (nascente até a confluência com o Córrego do Funil): **Classe 1**, com coordenada inicial: $x = -44,392$, $y = -20,087$; coordenada final: $x = -44,387$, $y = -20,089$.

Trecho 4125 - Córrego Contendas (nascente até a confluência com o Córrego do Funil): **Classe 1**, com coordenada inicial: $x = -44,38$, $y = -20,119$; coordenada final: $x = -44,388$, $y = -20,09$.

Trecho 4126 - Córrego sem nome (nascente até a confluência com o Córrego Contendas): **Classe 1**, com coordenada inicial: $x = -44,388$, $y = -20,117$; coordenada final: $x = -44,385$, $y = -20,115$.

Trecho 4127 - Córrego sem nome (nascente até a confluência com o Córrego Contendas): **Classe 1**, com coordenada inicial: $x = -44,381$, $y = -20,115$; coordenada final: $x = -44,385$, $y = -20,116$.

Trecho 4128 - Córrego sem nome (nascente até a confluência com o Córrego Contendas): **Classe 1**, com coordenada inicial: $x = -44,382$, $y = -20,122$; coordenada final: $x = -44,384$, $y = -20,118$.

Trecho 4129 - Córrego sem nome (nascente até a confluência com o Córrego do Funil): **Classe 1**, com coordenada inicial: $x = -44,4$, $y = -20,086$; coordenada final: $x = -44,393$, $y = -20,093$.

Trecho 4130 - Córrego sem nome (nascente até a confluência com o Córrego do Funil): **Classe 1**, com coordenada inicial: $x = -44,397$, $y = -20,11$; coordenada final: $x = -44,393$, $y = -20,094$.

Trecho 4131 - Córrego sem nome (nascente até a confluência com o Córrego do Funil): **Classe 1**, com coordenada inicial: $x = -44,391$, $y = -20,115$; coordenada final: $x = -44,391$, $y = -20,112$.

Trecho 4132 - Córrego sem nome (nascente até a confluência com o Córrego da Estiva): **Classe 1**, com coordenada inicial: $x = -44,356$, $y = -20,056$; coordenada final: $x = -44,35$, $y = -20,042$.

Trecho 4133 - Córrego sem nome (nascente até a confluência com o Córrego da Estiva): **Classe 1**, com coordenada inicial: $x = -44,349$, $y = -20,05$; coordenada final: $x = -44,348$, $y = -20,046$.

Trecho 4134 - Córrego sem nome (nascente até a confluência com o Córrego da Estiva): **Classe 1**, com coordenada inicial: $x = -44,35$, $y = -20,063$; coordenada final: $x = -44,345$, $y = -20,054$.

Trecho 4135 - Córrego da Estiva (nascente até a confluência com o Córrego Mosquito ou Vista Alegre): **Classe 1**, com coordenada inicial: $x = -44,317$, $y = -20,105$; coordenada final: $x = -44,343$, $y = -20,055$.

Trecho 4136 - Córrego sem nome (nascente até a confluência com o Córrego da Estiva): **Classe 1**, com coordenada inicial: $x = -44,336$, $y = -20,053$; coordenada final: $x = -44,339$, $y = -20,057$.

Trecho 4137 - Córrego sem nome (nascente até a confluência com o Córrego da Estiva): **Classe 1**, com coordenada inicial: $x = -44,332$, $y = -20,057$; coordenada final: $x = -44,336$, $y = -20,058$.

Trecho 4138 - Córrego sem nome (nascente até a confluência com o Córrego sem nome): **Classe 1**, com coordenada inicial: $x = -44,334$, $y = -20,053$; coordenada final: $x = -44,335$, $y = -20,058$.

Trecho 4139 - Córrego sem nome (nascente até a confluência com o Córrego da Estiva): **Classe 1**, com coordenada inicial: $x = -44,325$, $y = -20,059$; coordenada final: $x = -44,33$, $y = -20,064$.

Trecho 4140 - Córrego sem nome (nascente até a confluência do Córrego Batatal com o Córrego Batatal): **Classe 1**, com coordenada inicial: $x = -44,354$, $y = -20,118$; coordenada final: $x = -44,351$, $y = -20,111$.

Trecho 4141 - Córrego Batatal (Córrego sem nome até a confluência com o Córrego Mosquito ou Vista Alegre): **Classe 1**, com coordenada inicial: $x = -44,351$, $y = -20,111$; coordenada final: $x = -44,343$, $y = -20,066$.

Trecho 4142 - Córrego sem nome (nascente até a confluência com o Córrego Batatal): **Classe 1**, com coordenada inicial: $x = -44,359$, $y = -20,121$; coordenada final: $x = -44,353$, $y = -20,083$.

Trecho 4143 - Córrego sem nome (nascente até a confluência com o Córrego sem nome): **Classe 1**, com coordenada inicial: $x = -44,354$, $y = -20,111$; coordenada final: $x = -44,359$, $y = -20,104$.

Trecho 4144 - Córrego sem nome (nascente até a confluência com o Córrego sem nome): **Classe 1**, com coordenada inicial: $x = -44,362$, $y = -20,111$; coordenada final: $x = -44,36$, $y = -20,111$.

Trecho 4145 - Córrego sem nome (nascente até a confluência com o Córrego sem nome): **Classe 1**, com coordenada inicial: $x = -44,352$, $y = -20,122$; coordenada final: $x = -44,358$, $y = -20,117$.

Trecho 4146 - Córrego sem nome (nascente até a confluência com o Córrego Batatal): **Classe 1**, com coordenada inicial: $x = -44,347$, $y = -20,115$; coordenada final: $x = -44,351$, $y = -20,11$.

Trecho 4147 - Córrego Batatal (nascente até a confluência com o Córrego sem nome): **Classe 1**, com coordenada inicial: $x = -44,35$, $y = -20,119$; coordenada final: $x = -44,351$, $y = -20,111$.

Trecho 4148 - Córrego sem nome (nascente até a confluência com o Córrego Mosquito ou Vista Alegre): **Classe 1**, com coordenada inicial: $x = -44,337$, $y = -20,069$; coordenada final: $x = -44,341$, $y = -20,069$.

Trecho 4149 - Córrego sem nome (nascente até a confluência com o Córrego Mosquito ou Vista Alegre): **Classe 1**, com coordenada inicial: $x = -44,332$, $y = -20,075$; coordenada final: $x = -44,34$, $y = -20,074$.

Trecho 4150 - Córrego Mosquito ou Vista Alegre (nascente até a confluência com o Córrego Vira-mão): **Classe 1**, com coordenada inicial: $x = -44,316$, $y = -20,109$; coordenada final: $x = -44,337$, $y = -20,082$.

Trecho 4151 - Córrego sem nome (nascente até a confluência com o Córrego Mosquito ou Vista Alegre): **Classe 1**, com coordenada inicial: $x = -44,329$, $y = -20,092$; coordenada final: $x = -44,33$, $y = -20,086$.

Trecho 4152 - Córrego sem nome (nascente até a confluência com o Córrego Mosquito ou Vista Alegre): **Classe 1**, com coordenada inicial: $x = -44,333$, $y = -20,119$; coordenada final: $x = -44,326$, $y = -20,093$.

Trecho 4153 - Córrego sem nome (nascente até a confluência com o Córrego sem nome): **Classe 1**, com coordenada inicial: $x = -44,328$, $y = -20,118$; coordenada final: $x = -44,329$, $y = -20,115$.

Trecho 4154 - Córrego sem nome (nascente até a confluência com o Córrego Mosquito ou Vista Alegre): **Classe 1**, com coordenada inicial: $x = -44,319$, $y = -20,106$; coordenada final: $x = -44,322$, $y = -20,101$.

Trecho 4155 - Córrego sem nome (nascente até a confluência do Córrego Vira-mão com o Córrego Vira-mão): **Classe 1**, com coordenada inicial: $x = -44,342$, $y = -20,114$; coordenada final: $x = -44,344$, $y = -20,111$.

Trecho 4156 - Córrego Vira-mão (Córrego sem nome até a confluência com o Córrego sem nome): **Classe 1**, com coordenada inicial: $x = -44,344$, $y = -20,111$; coordenada final: $x = -44,344$, $y = -20,1$.

Trecho 4157 - Córrego Vira-mão (nascente até a confluência com o Córrego sem nome): **Classe 1**, com coordenada inicial: $x = -44,341$, $y = -20,118$; coordenada final: $x = -44,344$, $y = -20,111$.

Trecho 4158 - Córrego sem nome (nascente até a confluência com o Córrego sem nome): **Classe 1**, com coordenada inicial: $x = -44,345$, $y = -20,109$; coordenada final: $x = -44,343$, $y = -20,102$.

Trecho 4159 - Córrego sem nome (nascente até a confluência com o Córrego sem nome): **Classe 1**, com coordenada inicial: $x = -44,342$, $y = -20,111$; coordenada final: $x = -44,342$, $y = -20,103$.

Trecho 4160 - Córrego sem nome (nascente até a confluência com o Córrego sem nome): **Classe 1**, com coordenada inicial: $x = -44,335$, $y = -20,118$; coordenada final: $x = -44,337$, $y = -20,115$.

Trecho 4161 - Córrego sem nome (nascente até a confluência com o Ribeirão Serra Azul): **Classe 1**, com coordenada inicial: $x = -44,355$, $y = -20,003$; coordenada final: $x = -44,351$, $y = -20,004$.

Trecho 4162 - Córrego sem nome (nascente até a confluência com o Ribeirão Serra Azul): **Classe 1**, com coordenada inicial: $x = -44,356$, $y = -20,006$; coordenada final: $x = -44,352$, $y = -20,006$.

Trecho 4163 - Córrego sem nome (nascente até a confluência com o Ribeirão Serra Azul): **Classe 1**, com coordenada inicial: $x = -44,358$, $y = -20,008$; coordenada final: $x = -44,356$, $y = -20,01$.

Trecho 4164 - Córrego sem nome (nascente até a confluência com o Ribeirão Serra Azul): **Classe 1**, com coordenada inicial: $x = -44,364$, $y = -20,005$; coordenada final: $x = -44,357$, $y = -20,011$.

Trecho 4165 - Córrego sem nome (nascente até a confluência com o Ribeirão Serra Azul): **Classe 1**, com coordenada inicial: $x = -44,368$, $y = -20,005$; coordenada final: $x = -44,366$, $y = -20,011$.

Trecho 4166 - Córrego sem nome (nascente até a confluência com o Ribeirão Serra Azul): **Classe 1**, com coordenada inicial: $x = -44,37$, $y = -20,009$; coordenada final: $x = -44,369$, $y = -20,011$.

Trecho 4167 - Córrego sem nome (nascente até a confluência com o Ribeirão Serra Azul): **Classe 1**, com coordenada inicial: $x = -44,374$, $y = -20,008$; coordenada final: $x = -44,37$, $y = -20,011$.

Trecho 4168 - Córrego Sobradinho (nascente até a confluência com o Ribeirão Serra Azul): **Classe 1**, com coordenada inicial: $x = -44,375$, $y = -20,033$; coordenada final: $x = -44,373$, $y = -20,013$.

Trecho 4169 - Córrego sem nome (nascente até a confluência com o Córrego Sobradinho): **Classe 1**, com coordenada inicial: $x = -44,368$, $y = -20,029$; coordenada final: $x = -44,371$, $y = -20,02$.

Trecho 4170 - Córrego sem nome (nascente até a confluência com o Ribeirão Serra Azul): **Classe 1**, com coordenada inicial: $x = -44,376$, $y = -20,009$; coordenada final: $x = -44,374$, $y = -20,013$.

Trecho 4171 - Córrego sem nome (nascente até a confluência com o Ribeirão Serra Azul): **Classe 1**, com coordenada inicial: $x = -44,376$, $y = -20,02$; coordenada final: $x = -44,376$, $y = -20,017$.

Trecho 4172 - Córrego sem nome (nascente até a confluência com o Ribeirão Serra Azul): **Classe 1**, com coordenada inicial: $x = -44,392$, $y = -20,008$; coordenada final: $x = -44,378$, $y = -20,017$.

Trecho 4173 - Córrego sem nome (nascente até a confluência com o Córrego sem nome): **Classe 1**, com coordenada inicial: $x = -44,377$, $y = -20,007$; coordenada final: $x = -44,381$, $y = -20,011$.

Trecho 4174 - Córrego sem nome (nascente até a confluência com o Córrego sem nome): **Classe 1**, com coordenada inicial: $x = -44,385$, $y = -20,006$; coordenada final: $x = -44,382$, $y = -20,011$.

Trecho 4175 - Córrego sem nome (nascente até a confluência com o Ribeirão Serra Azul): **Classe 1**, com coordenada inicial: $x = -44,38$, $y = -20,023$; coordenada final: $x = -44,382$, $y = -20,017$.

Trecho 4176 - Córrego sem nome (nascente até a confluência com o Ribeirão Serra Azul): **Classe 1**, com coordenada inicial: $x = -44,386$, $y = -20,015$; coordenada final: $x = -44,385$, $y = -20,016$.

Trecho 4177 - Córrego sem nome (nascente até a confluência com o Ribeirão Serra Azul): **Classe 1**, com coordenada inicial: $x = -44,398$, $y = -20,017$; coordenada final: $x = -44,389$, $y = -20,017$.

Trecho 4178 - Córrego sem nome (nascente até a confluência com o Córrego sem nome): **Classe 1**, com coordenada inicial: $x = -44,393$, $y = -20,011$; coordenada final: $x = -44,392$, $y = -20,015$.

Trecho 4179 - Córrego sem nome (nascente até a confluência com o Córrego sem nome): **Classe 1**, com coordenada inicial: $x = -44,397$, $y = -20,016$; coordenada final: $x = -44,396$, $y = -20,016$.

Trecho 4180 - Córrego sem nome (nascente até a confluência do Córrego Jacu com o Córrego Jacu): **Classe 1**, com coordenada inicial: $x = -44,443$, $y = -20,036$; coordenada final: $x = -44,434$, $y = -20,033$.

Trecho 4181 - Córrego Jacu (Córrego sem nome até a confluência com o Ribeirão Serra Azul): **Classe 1**, com coordenada inicial: $x = -44,434$, $y = -20,033$; coordenada final: $x = -44,39$, $y = -20,023$.

Trecho 4182 - Córrego sem nome (nascente até a confluência com o Córrego Jacu): **Classe 1**, com coordenada inicial: $x = -44,399$, $y = -20,019$; coordenada final: $x = -44,391$, $y = -20,023$.

Trecho 4183 - Córrego sem nome (nascente até a confluência com o Córrego Jacu): **Classe 1**, com coordenada inicial: $x = -44,401$, $y = -20,02$; coordenada final: $x = -44,398$, $y = -20,023$.

Trecho 4184 - Córrego sem nome (nascente até a confluência com o Córrego Jacu): **Classe 1**, com coordenada inicial: $x = -44,403$, $y = -20,02$; coordenada final: $x = -44,402$, $y = -20,024$.

Trecho 4185 - Córrego sem nome (nascente até a confluência com o Córrego Jacu): **Classe 1**, com coordenada inicial: $x = -44,408$, $y = -20,019$; coordenada final: $x = -44,404$, $y = -20,024$.

Trecho 4186 - Córrego sem nome (nascente até a confluência com o Córrego sem nome): **Classe 1**, com coordenada inicial: $x = -44,404$, $y = -20,021$; coordenada final: $x = -44,406$, $y = -20,022$.

Trecho 4187 - Córrego sem nome (nascente até a confluência com o Córrego Jacu): **Classe 1**, com coordenada inicial: $x = -44,418$, $y = -20,023$; coordenada final: $x = -44,408$, $y = -20,025$.

Trecho 4188 - Córrego sem nome (nascente até a confluência com o Córrego sem nome): **Classe 1**, com coordenada inicial: $x = -44,413$, $y = -20,019$; coordenada final: $x = -44,411$, $y = -20,022$.

Trecho 4189 - Córrego sem nome (nascente até a confluência com o Córrego sem nome): **Classe 1**, com coordenada inicial: $x = -44,416$, $y = -20,019$; coordenada final: $x = -44,413$, $y = -20,022$.

Trecho 4190 - Córrego sem nome (nascente até a confluência com o Córrego Jacu): **Classe 1**, com coordenada inicial: $x = -44,408$, $y = -20,033$; coordenada final: $x = -44,408$, $y = -20,025$.

Trecho 4191 - Córrego sem nome (nascente até a confluência com o Córrego Jacu): **Classe 1**, com coordenada inicial: $x = -44,411$, $y = -20,037$; coordenada final: $x = -44,414$, $y = -20,028$.

Trecho 4192 - Córrego sem nome (nascente até a confluência com o Córrego sem nome): **Classe 1**, com coordenada inicial: $x = -44,414$, $y = -20,036$; coordenada final: $x = -44,414$, $y = -20,033$.

Trecho 4193 - Córrego sem nome (nascente até a confluência com o Córrego Jacu): **Classe 1**, com coordenada inicial: $x = -44,42$, $y = -20,037$; coordenada final: $x = -44,414$, $y = -20,028$.

Trecho 4194 - Córrego sem nome (nascente até a confluência com o Córrego Jacu): **Classe 1**, com coordenada inicial: $x = -44,419$, $y = -20,024$; coordenada final: $x = -44,419$, $y = -20,027$.

Trecho 4195 - Córrego sem nome (nascente até a confluência com o Córrego Jacu): **Classe 1**, com coordenada inicial: $x = -44,426$, $y = -20,037$; coordenada final: $x = -44,423$, $y = -20,029$.

Trecho 4196 - Córrego sem nome (nascente até a confluência com o Córrego sem nome): **Classe 1**, com coordenada inicial: $x = -44,423$, $y = -20,036$; coordenada final: $x = -44,424$, $y = -20,034$.

Trecho 4197 - Córrego sem nome (nascente até a confluência com o Córrego Jacu): **Classe 1**, com coordenada inicial: $x = -44,43$, $y = -20,038$; coordenada final: $x = -44,429$, $y = -20,03$.

Trecho 4198 - Córrego sem nome (nascente até a confluência com o Córrego Jacu): **Classe 1**, com coordenada inicial: $x = -44,438$, $y = -20,029$; coordenada final: $x = -44,431$, $y = -20,03$.

Trecho 4199 - Córrego Jacu (nascente até a confluência com o Córrego sem nome): **Classe 1**, com coordenada inicial: $x = -44,449$, $y = -20,037$; coordenada final: $x = -44,434$, $y = -20,033$.

Trecho 4200 - Córrego sem nome (nascente até a confluência com o Córrego sem nome): **Classe 1**, com coordenada inicial: $x = -44,432$, $y = -20,039$; coordenada final: $x = -44,434$, $y = -20,034$.

Trecho 4201 - Córrego sem nome (nascente até a confluência com o Ribeirão Serra Azul): **Classe 1**, com coordenada inicial: $x = -44,379$, $y = -20,036$; coordenada final: $x = -44,388$, $y = -20,029$.

Trecho 4202 - Córrego sem nome (nascente até a confluência com o Córrego sem nome): **Classe 1**, com coordenada inicial: $x = -44,381$, $y = -20,03$; coordenada final: $x = -44,386$, $y = -20,032$.

Trecho 4203 - Córrego sem nome (nascente até a confluência com o Ribeirão Serra Azul): **Classe 1**, com coordenada inicial: $x = -44,383$, $y = -20,044$; coordenada final: $x = -44,389$, $y = -20,031$.

Trecho 4204 - Córrego sem nome (nascente até a confluência com o Ribeirão Serra Azul): **Classe 1**, com coordenada inicial: $x = -44,401$, $y = -20,031$; coordenada final: $x = -44,397$, $y = -20,033$.

Trecho 4205 - Córrego sem nome (nascente até a confluência com o Ribeirão Serra Azul): **Classe 1**, com coordenada inicial: $x = -44,404$, $y = -20,032$; coordenada final: $x = -44,397$, $y = -20,034$.

Trecho 4206 - Córrego Pedreira (nascente até a confluência com o Ribeirão Serra Azul): **Classe 1**, com coordenada inicial: $x = -44,396$, $y = -20,083$; coordenada final: $x = -44,393$, $y = -20,037$.

Trecho 4207 - Córrego sem nome (nascente até a confluência com o Córrego Pedreira): **Classe 1**, com coordenada inicial: $x = -44,388$, $y = -20,05$; coordenada final: $x = -44,393$, $y = -20,045$.

Trecho 4208 - Córrego sem nome (nascente até a confluência com o Córrego Pedreira): **Classe 1**, com coordenada inicial: $x = -44,396$, $y = -20,057$; coordenada final: $x = -44,396$, $y = -20,049$.

Trecho 4209 - Córrego sem nome (nascente até a confluência com o Córrego Pedreira): **Classe 1**, com coordenada inicial: $x = -44,405$, $y = -20,072$; coordenada final: $x = -44,397$, $y = -20,07$.

Trecho 4210 - Córrego sem nome (nascente até a confluência com o Córrego Pedreira): **Classe 1**, com coordenada inicial: $x = -44,401$, $y = -20,079$; coordenada final: $x = -44,397$, $y = -20,077$.

Trecho 4211 - Córrego sem nome (nascente até a confluência com o Ribeirão Serra Azul): **Classe 1**, com coordenada inicial: $x = -44,406$, $y = -20,036$; coordenada final: $x = -44,4$, $y = -20,04$.

Trecho 4212 - Córrego sem nome (nascente até a confluência com o Ribeirão Serra Azul): **Classe 1**, com coordenada inicial: $x = -44,41$, $y = -20,039$; coordenada final: $x = -44,407$, $y = -20,041$.

Trecho 4213 - Córrego sem nome (nascente até a confluência com o Ribeirão Serra Azul): **Classe 1**, com coordenada inicial: $x = -44,416$, $y = -20,04$; coordenada final: $x = -44,408$, $y = -20,043$.

Trecho 4214 - Córrego Taquaral (nascente até a confluência com o Ribeirão Serra Azul): **Classe 1**, com coordenada inicial: $x = -44,446$, $y = -20,045$; coordenada final: $x = -44,409$, $y = -20,047$.

Trecho 4215 - Córrego sem nome (nascente até a confluência com o Córrego Taquaral): **Classe 1**, com coordenada inicial: $x = -44,419$, $y = -20,039$; coordenada final: $x = -44,418$, $y = -20,045$.

Trecho 4216 - Córrego sem nome (nascente até a confluência com o Córrego Taquaral): **Classe 1**, com coordenada inicial: $x = -44,424$, $y = -20,049$; coordenada final: $x = -44,422$, $y = -20,045$.

Trecho 4217 - Córrego sem nome (nascente até a confluência com o Córrego Taquaral): **Classe 1**, com coordenada inicial: $x = -44,426$, $y = -20,04$; coordenada final: $x = -44,422$, $y = -20,045$.

Trecho 4218 - Córrego sem nome (nascente até a confluência com o Córrego sem nome): **Classe 1**, com coordenada inicial: $x = -44,423$, $y = -20,038$; coordenada final: $x = -44,423$, $y = -20,041$.

Trecho 4219 - Córrego sem nome (nascente até a confluência com o Córrego Taquaral): **Classe 1**, com coordenada inicial: $x = -44,429$, $y = -20,039$; coordenada final: $x = -44,425$, $y = -20,044$.

Trecho 4220 - Córrego sem nome (nascente até a confluência com o Córrego Taquaral): **Classe 1**, com coordenada inicial: $x = -44,43$, $y = -20,04$; coordenada final: $x = -44,427$, $y = -20,043$.

Trecho 4221 - Córrego sem nome (nascente até a confluência com o Córrego Taquaral): **Classe 1**, com coordenada inicial: $x = -44,443$, $y = -20,05$; coordenada final: $x = -44,429$, $y = -20,044$.

Trecho 4222 - Córrego sem nome (nascente até a confluência com o Córrego sem nome): **Classe 1**, com coordenada inicial: $x = -44,433$, $y = -20,052$; coordenada final: $x = -44,429$, $y = -20,047$.

Trecho 4223 - Córrego sem nome (nascente até a confluência com o Córrego sem nome): **Classe 1**, com coordenada inicial: $x = -44,436$, $y = -20,048$; coordenada final: $x = -44,433$, $y = -20,048$.

Trecho 4224 - Córrego sem nome (nascente até a confluência com o Córrego sem nome): **Classe 1**, com coordenada inicial: $x = -44,442$, $y = -20,049$; coordenada final: $x = -44,434$, $y = -20,049$.

Trecho 4225 - Córrego sem nome (nascente até a confluência com o Córrego sem nome): **Classe 1**, com coordenada inicial: $x = -44,44$, $y = -20,053$; coordenada final: $x = -44,437$, $y = -20,05$.

Trecho 4226 - Córrego sem nome (nascente até a confluência com o Córrego Taquaral): **Classe 1**, com coordenada inicial: $x = -44,444$, $y = -20,047$; coordenada final: $x = -44,436$, $y = -20,044$.

Trecho 4227 - Córrego sem nome (nascente até a confluência do Córrego Bom Jardim com o Córrego Bom Jardim): **Classe 1**, com coordenada inicial: $x = -44,437$, $y = -20,064$; coordenada final: $x = -44,431$, $y = -20,057$.

Trecho 4228 - Córrego Bom Jardim (Córrego sem nome até a confluência com o Ribeirão Serra Azul): **Classe 1**, com coordenada inicial: $x = -44,431$, $y = -20,057$; coordenada final: $x = -44,414$, $y = -20,054$.

Trecho 4229 - Córrego sem nome (nascente até a confluência com o Córrego Bom Jardim): **Classe 1**, com coordenada inicial: $x = -44,423$, $y = -20,051$; coordenada final: $x = -44,418$, $y = -20,055$.

Trecho 4230 - Córrego sem nome (nascente até a confluência com o Córrego Bom Jardim): **Classe 1**, com coordenada inicial: $x = -44,432$, $y = -20,054$; coordenada final: $x = -44,423$, $y = -20,056$.

Trecho 4231 - Córrego sem nome (nascente até a confluência com o Córrego Bom Jardim): **Classe 1**, com coordenada inicial: $x = -44,432$, $y = -20,064$; coordenada final: $x = -44,427$, $y = -20,057$.

Trecho 4232 - Córrego Bom Jardim (nascente até a confluência com o Córrego sem nome): **Classe 1**, com coordenada inicial: $x = -44,44$, $y = -20,056$; coordenada final: $x = -44,431$, $y = -20,057$.

Trecho 4233 - Córrego sem nome (nascente até a confluência com o Córrego Bom Jardim): **Classe 1**, com coordenada inicial: $x = -44,436$, $y = -20,055$; coordenada final: $x = -44,433$, $y = -20,057$.

Trecho 4234 - Córrego sem nome (nascente até a confluência com o Córrego sem nome): **Classe 1**, com coordenada inicial: $x = -44,439$, $y = -20,061$; coordenada final: $x = -44,432$, $y = -20,059$.

Trecho 4235 - Córrego sem nome (nascente até a confluência com o Ribeirão Serra Azul): **Classe 1**, com coordenada inicial: $x = -44,42$, $y = -20,058$; coordenada final: $x = -44,416$, $y = -20,059$.

Trecho 4236 - Córrego sem nome (nascente até a confluência com o Ribeirão Serra Azul): **Classe 1**, com coordenada inicial: $x = -44,407$, $y = -20,064$; coordenada final: $x = -44,415$, $y = -20,061$.

Trecho 4237 - Córrego sem nome (nascente até a confluência com o Ribeirão Serra Azul): **Classe 1**, com coordenada inicial: $x = -44,409$, $y = -20,071$; coordenada final: $x = -44,417$, $y = -20,065$.

Trecho 4238 - Córrego sem nome (nascente até a confluência com o Ribeirão Serra Azul): **Classe 1**, com coordenada inicial: $x = -44,426$, $y = -20,065$; coordenada final: $x = -44,422$, $y = -20,066$.

Trecho 4239 - Córrego Olho-d'água (nascente até a confluência com o Ribeirão Serra Azul): **Classe 1**, com coordenada inicial: $x = -44,438$, $y = -20,066$; coordenada final: $x = -44,421$, $y = -20,072$.

Trecho 4240 - Córrego sem nome (nascente até a confluência com o Córrego Olho-d'água): **Classe 1**, com coordenada inicial: $x = -44,431$, $y = -20,075$; coordenada final: $x = -44,43$, $y = -20,072$.

Trecho 4241 - Córrego Leônico (nascente até a confluência com o Ribeirão Serra Azul): **Classe 1**, com coordenada inicial: $x = -44,401$, $y = -20,096$; coordenada final: $x = -44,42$, $y = -20,073$.

Trecho 4242 - Córrego sem nome (nascente até a confluência com o Córrego Leônico): **Classe 1**, com coordenada inicial: $x = -44,408$, $y = -20,078$; coordenada final: $x = -44,415$, $y = -20,078$.

Trecho 4243 - Córrego sem nome (nascente até a confluência com o Córrego Leônico): **Classe 1**, com coordenada inicial: $x = -44,407$, $y = -20,081$; coordenada final: $x = -44,411$, $y = -20,083$.

Trecho 4244 - Córrego sem nome (nascente até a confluência com o Córrego Leônico): **Classe 1**, com coordenada inicial: $x = -44,403$, $y = -20,086$; coordenada final: $x = -44,408$, $y = -20,087$.

Trecho 4245 - Córrego sem nome (nascente até a confluência com o Córrego Leônico): **Classe 1**, com coordenada inicial: $x = -44,411$, $y = -20,089$; coordenada final: $x = -44,408$, $y = -20,087$.

Trecho 4246 - Córrego sem nome (nascente até a confluência com o Córrego Leônico): **Classe 1**, com coordenada inicial: $x = -44,401$, $y = -20,088$; coordenada final: $x = -44,405$, $y = -20,091$.

Trecho 4247 - Córrego Caxambu (nascente até a confluência do Córrego Ponte de Palha com o Córrego Ponte de Palha): **Classe 1**, com coordenada inicial: $x = -44,485$, $y = -20,081$; coordenada final: $x = -44,453$, $y = -20,06$.

Trecho 4248 - Córrego Ponte de Palha (Córrego Caxambu até a confluência com o Ribeirão Serra Azul): **Classe 1**, com coordenada inicial: $x = -44,453$, $y = -20,06$; coordenada final: $x = -44,426$, $y = -20,08$.

Trecho 4249 - Córrego sem nome (nascente até a confluência com o Córrego Ponte de Palha): **Classe 1**, com coordenada inicial: $x = -44,439$, $y = -20,07$; coordenada final: $x = -44,438$, $y = -20,076$.

Trecho 4250 - Córrego sem nome (nascente até a confluência com o Córrego Ponte de Palha): **Classe 1**, com coordenada inicial: $x = -44,45$, $y = -20,079$; coordenada final: $x = -44,444$, $y = -20,073$.

Trecho 4251 - Córrego sem nome (nascente até a confluência com o Córrego sem nome): **Classe 1**, com coordenada inicial: $x = -44,452$, $y = -20,077$; coordenada final: $x = -44,445$, $y = -20,076$.

Trecho 4252 - Córrego sem nome (nascente até a confluência com o Córrego Ponte de Palha): **Classe 1**, com coordenada inicial: $x = -44,449$, $y = -20,074$; coordenada final: $x = -44,444$, $y = -20,073$.

Trecho 4253 - Córrego sem nome (nascente até a confluência com o Córrego Ponte de Palha): **Classe 1**, com coordenada inicial: $x = -44,44$, $y = -20,068$; coordenada final: $x = -44,444$, $y = -20,071$.

Trecho 4254 - Córrego sem nome (nascente até a confluência com o Córrego Ponte de Palha): **Classe 1**, com coordenada inicial: $x = -44,455$, $y = -20,07$; coordenada final: $x = -44,446$, $y = -20,07$.

Trecho 4255 - Córrego sem nome (nascente até a confluência com o Córrego sem nome): **Classe 1**, com coordenada inicial: $x = -44,451$, $y = -20,07$; coordenada final: $x = -44,448$, $y = -20,071$.

Trecho 4256 - Córrego sem nome (nascente até a confluência com o Córrego sem nome): **Classe 1**, com coordenada inicial: $x = -44,451$, $y = -20,074$; coordenada final: $x = -44,45$, $y = -20,072$.

Trecho 4257 - Córrego sem nome (nascente até a confluência com o Córrego sem nome): **Classe 1**, com coordenada inicial: $x = -44,454$, $y = -20,076$; coordenada final: $x = -44,451$, $y = -20,072$.

Trecho 4258 - Córrego sem nome (nascente até a confluência com o Córrego Ponte de Palha): **Classe 1**, com coordenada inicial: $x = -44,45$, $y = -20,068$; coordenada final: $x = -44,447$, $y = -20,068$.

Trecho 4259 - Córrego sem nome (nascente até a confluência com o Córrego Ponte de Palha): **Classe 1**, com coordenada inicial: $x = -44,442$, $y = -20,064$; coordenada final: $x = -44,446$, $y = -20,067$.

Trecho 4260 - Córrego sem nome (nascente até a confluência com o Córrego sem nome): **Classe 1**, com coordenada inicial: $x = -44,441$, $y = -20,067$; coordenada final: $x = -44,445$, $y = -20,066$.

Trecho 4261 - Córrego sem nome (nascente até a confluência com o Córrego sem nome): **Classe 1**, com coordenada inicial: $x = -44,444$, $y = -20,063$; coordenada final: $x = -44,444$, $y = -20,065$.

Trecho 4262 - Córrego sem nome (nascente até a confluência com o Córrego Ponte de Palha): **Classe 1**, com coordenada inicial: $x = -44,451$, $y = -20,067$; coordenada final: $x = -44,446$, $y = -20,066$.

Trecho 4263 - Córrego sem nome (nascente até a confluência com o Córrego Ponte de Palha): **Classe 1**, com coordenada inicial: $x = -44,443$, $y = -20,059$; coordenada final: $x = -44,448$, $y = -20,064$.

Trecho 4264 - Córrego sem nome (nascente até a confluência com o Córrego sem nome): **Classe 1**, com coordenada inicial: $x = -44,442$, $y = -20,062$; coordenada final: $x = -44,445$, $y = -20,061$.

Trecho 4265 - Córrego sem nome (nascente até a confluência com o Córrego Ponte de Palha): **Classe 1**, com coordenada inicial: $x = -44,454$, $y = -20,068$; coordenada final: $x = -44,45$, $y = -20,064$.

Trecho 4266 - Córrego sem nome (nascente até a confluência com o Córrego Ponte de Palha): **Classe 1**, com coordenada inicial: $x = -44,444$, $y = -20,055$; coordenada final: $x = -44,451$, $y = -20,062$.

Trecho 4267 - Córrego sem nome (nascente até a confluência com o Córrego sem nome): **Classe 1**, com coordenada inicial: $x = -44,442$, $y = -20,056$; coordenada final: $x = -44,451$, $y = -20,061$.

Trecho 4268 - Córrego sem nome (nascente até a confluência com o Córrego sem nome): **Classe 1**, com coordenada inicial: $x = -44,453$, $y = -20,054$; coordenada final: $x = -44,451$, $y = -20,057$.

Trecho 4269 - Córrego sem nome (nascente até a confluência com o Córrego sem nome): **Classe 1**, com coordenada inicial: $x = -44,451$, $y = -20,054$; coordenada final: $x = -44,449$, $y = -20,056$.

Trecho 4270 - Córrego sem nome (nascente até a confluência com o Córrego sem nome): **Classe 1**, com coordenada inicial: $x = -44,446$, $y = -20,049$; coordenada final: $x = -44,448$, $y = -20,055$.

Trecho 4271 - Córrego Ponte de Palha (nascente até a confluência com o Córrego Caxambu): **Classe 1**, com coordenada inicial: $x = -44,448$, $y = -20,042$; coordenada final: $x = -44,453$, $y = -20,06$.

Trecho 4272 - Córrego sem nome (nascente até a confluência com o Córrego Ponte de Palha): **Classe 1**, com coordenada inicial: $x = -44,46$, $y = -20,055$; coordenada final: $x = -44,456$, $y = -20,056$.

Trecho 4273 - Córrego sem nome (nascente até a confluência com o Córrego sem nome): **Classe 1**, com coordenada inicial: $x = -44,46$, $y = -20,057$; coordenada final: $x = -44,457$, $y = -20,056$.

Trecho 4274 - Córrego sem nome (nascente até a confluência com o Córrego Ponte de Palha): **Classe 1**, com coordenada inicial: $x = -44,45$, $y = -20,047$; coordenada final: $x = -44,456$, $y = -20,052$.

Trecho 4275 - Córrego sem nome (nascente até a confluência com o Córrego sem nome): **Classe 1**, com coordenada inicial: $x = -44,449$, $y = -20,051$; coordenada final: $x = -44,453$, $y = -20,05$.

Trecho 4276 - Córrego sem nome (nascente até a confluência com o Córrego Ponte de Palha): **Classe 1**, com coordenada inicial: $x = -44,464$, $y = -20,053$; coordenada final: $x = -44,457$, $y = -20,05$.

Trecho 4277 - Córrego sem nome (nascente até a confluência com o Córrego sem nome): **Classe 1**, com coordenada inicial: $x = -44,465$, $y = -20,047$; coordenada final: $x = -44,462$, $y = -20,051$.

Trecho 4278 - Córrego sem nome (nascente até a confluência com o Córrego sem nome): **Classe 1**, com coordenada inicial: $x = -44,465$, $y = -20,049$; coordenada final: $x = -44,463$, $y = -20,05$.

Trecho 4279 - Córrego sem nome (nascente até a confluência com o Córrego sem nome): **Classe 1**, com coordenada inicial: $x = -44,465$, $y = -20,05$; coordenada final: $x = -44,462$, $y = -20,051$.

Trecho 4280 - Córrego sem nome (nascente até a confluência com o Córrego Ponte de Palha): **Classe 1**, com coordenada inicial: $x = -44,463$, $y = -20,047$; coordenada final: $x = -44,458$, $y = -20,046$.

Trecho 4281 - Córrego sem nome (nascente até a confluência com o Córrego sem nome): **Classe 1**, com coordenada inicial: $x = -44,463$, $y = -20,043$; coordenada final: $x = -44,46$, $y = -20,046$.

Trecho 4282 - Córrego sem nome (nascente até a confluência com o Córrego Ponte de Palha): **Classe 1**, com coordenada inicial: $x = -44,452$, $y = -20,045$; coordenada final: $x = -44,457$, $y = -20,044$.

Trecho 4283 - Córrego sem nome (nascente até a confluência com o Córrego sem nome): **Classe 1**, com coordenada inicial: $x = -44,453$, $y = -20,043$; coordenada final: $x = -44,455$, $y = -20,044$.

Trecho 4284 - Córrego sem nome (nascente até a confluência com o Córrego Ponte de Palha): **Classe 1**, com coordenada inicial: $x = -44,451$, $y = -20,043$; coordenada final: $x = -44,453$, $y = -20,041$.

Trecho 4285 - Córrego sem nome (nascente até a confluência com o Córrego Ponte de Palha): **Classe 1**, com coordenada inicial: $x = -44,449$, $y = -20,039$; coordenada final: $x = -44,452$, $y = -20,041$.

Trecho 4286 - Córrego sem nome (nascente até a confluência com o Córrego Caxambu): **Classe 1**, com coordenada inicial: $x = -44,457$, $y = -20,069$; coordenada final: $x = -44,454$, $y = -20,06$.

Trecho 4287 - Córrego sem nome (nascente até a confluência com o Córrego sem nome): **Classe 1**, com coordenada inicial: $x = -44,457$, $y = -20,066$; coordenada final: $x = -44,455$, $y = -20,066$.

Trecho 4288 - Córrego sem nome (nascente até a confluência com o Córrego Caxambu): **Classe 1**, com coordenada inicial: $x = -44,464$, $y = -20,056$; coordenada final: $x = -44,458$, $y = -20,061$.

Trecho 4289 - Córrego sem nome (nascente até a confluência com o Córrego Caxambu): **Classe 1**, com coordenada inicial: $x = -44,46$, $y = -20,069$; coordenada final: $x = -44,461$, $y = -20,063$.

Trecho 4290 - Córrego sem nome (nascente até a confluência com o Córrego sem nome): **Classe 1**, com coordenada inicial: $x = -44,464$, $y = -20,065$; coordenada final: $x = -44,462$, $y = -20,064$.

Trecho 4291 - Córrego Peroba (nascente até a confluência com o Córrego Caxambu): **Classe 1**, com coordenada inicial: $x = -44,479$, $y = -20,056$; coordenada final: $x = -44,464$, $y = -20,061$.

Trecho 4292 - Córrego sem nome (nascente até a confluência com o Córrego Peroba): **Classe 1**, com coordenada inicial: $x = -44,465$, $y = -20,055$; coordenada final: $x = -44,467$, $y = -20,056$.

Trecho 4293 - Córrego sem nome (nascente até a confluência com o Córrego Peroba): **Classe 1**, com coordenada inicial: $x = -44,471$, $y = -20,058$; coordenada final: $x = -44,467$, $y = -20,055$.

Trecho 4294 - Córrego sem nome (nascente até a confluência com o Córrego Peroba): **Classe 1**, com coordenada inicial: $x = -44,469$, $y = -20,049$; coordenada final: $x = -44,469$, $y = -20,054$.

Trecho 4295 - Córrego sem nome (nascente até a confluência com o Córrego Peroba): **Classe 1**, com coordenada inicial: $x = -44,474$, $y = -20,057$; coordenada final: $x = -44,472$, $y = -20,054$.

Trecho 4296 - Córrego sem nome (nascente até a confluência com o Córrego Peroba): **Classe 1**, com coordenada inicial: $x = -44,478$, $y = -20,056$; coordenada final: $x = -44,474$, $y = -20,053$.

Trecho 4297 - Córrego sem nome (nascente até a confluência com o Córrego Peroba): **Classe 1**, com coordenada inicial: $x = -44,478$, $y = -20,051$; coordenada final: $x = -44,476$, $y = -20,052$.

Trecho 4298 - Córrego sem nome (nascente até a confluência com o Córrego sem nome): **Classe 1**, com coordenada inicial: $x = -44,475$, $y = -20,05$; coordenada final: $x = -44,476$, $y = -20,052$.

Trecho 4299 - Córrego sem nome (nascente até a confluência com o Córrego Caxambu): **Classe 1**, com coordenada inicial: $x = -44,471$, $y = -20,06$; coordenada final: $x = -44,467$, $y = -20,061$.

Trecho 4300 - Córrego sem nome (nascente até a confluência com o Córrego Caxambu): **Classe 1**, com coordenada inicial: $x = -44,47$, $y = -20,07$; coordenada final: $x = -44,469$, $y = -20,064$.

Trecho 4301 - Córrego sem nome (nascente até a confluência com o Córrego sem nome): **Classe 1**, com coordenada inicial: $x = -44,466$, $y = -20,068$; coordenada final: $x = -44,469$, $y = -20,065$.

Trecho 4302 - Córrego sem nome (nascente até a confluência com o Córrego Caxambu): **Classe 1**, com coordenada inicial: $x = -44,485$, $y = -20,061$; coordenada final: $x = -44,472$, $y = -20,063$.

Trecho 4303 - Córrego sem nome (nascente até a confluência com o Córrego sem nome): **Classe 1**, com coordenada inicial: $x = -44,474$, $y = -20,059$; coordenada final: $x = -44,475$, $y = -20,062$.

Trecho 4304 - Córrego sem nome (nascente até a confluência com o Córrego sem nome): **Classe 1**, com coordenada inicial: $x = -44,484$, $y = -20,065$; coordenada final: $x = -44,477$, $y = -20,061$.

Trecho 4305 - Córrego sem nome (nascente até a confluência com o Córrego sem nome): **Classe 1**, com coordenada inicial: $x = -44,482$, $y = -20,063$; coordenada final: $x = -44,479$, $y = -20,062$.

Trecho 4306 - Córrego sem nome (nascente até a confluência com o Córrego sem nome): **Classe 1**, com coordenada inicial: $x = -44,48$, $y = -20,066$; coordenada final: $x = -44,48$, $y = -20,064$.

Trecho 4307 - Córrego sem nome (nascente até a confluência com o Córrego sem nome): **Classe 1**, com coordenada inicial: $x = -44,486$, $y = -20,057$; coordenada final: $x = -44,48$, $y = -20,059$.

Trecho 4308 - Córrego sem nome (nascente até a confluência com o Córrego Caxambu): **Classe 1**, com coordenada inicial: $x = -44,475$, $y = -20,074$; coordenada final: $x = -44,476$, $y = -20,068$.

Trecho 4309 - Córrego sem nome (nascente até a confluência com o Córrego sem nome): **Classe 1**, com coordenada inicial: $x = -44,473$, $y = -20,072$; coordenada final: $x = -44,474$, $y = -20,071$.

Trecho 4310 - Córrego sem nome (nascente até a confluência com o Córrego Caxambu): **Classe 1**, com coordenada inicial: $x = -44,484$, $y = -20,066$; coordenada final: $x = -44,478$, $y = -20,069$.

Trecho 4311 - Córrego sem nome (nascente até a confluência com o Córrego Caxambu): **Classe 1**, com coordenada inicial: $x = -44,485$, $y = -20,072$; coordenada final: $x = -44,479$, $y = -20,071$.

Trecho 4312 - Córrego sem nome (nascente até a confluência com o Córrego Caxambu): **Classe 1**, com coordenada inicial: $x = -44,48$, $y = -20,079$; coordenada final: $x = -44,48$, $y = -20,074$.

Trecho 4313 - Córrego sem nome (nascente até a confluência com o Córrego Caxambu): **Classe 1**, com coordenada inicial: $x = -44,487$, $y = -20,075$; coordenada final: $x = -44,482$, $y = -20,076$.

Trecho 4314 - Córrego sem nome (nascente até a confluência com o Córrego Caxambu): **Classe 1**, com coordenada inicial: $x = -44,486$, $y = -20,077$; coordenada final: $x = -44,483$, $y = -20,077$.

Trecho 4315 - Córrego Alto da Boa Vista (nascente até a confluência com o Ribeirão Serra Azul): **Classe 1**, com coordenada inicial: $x = -44,411$, $y = -20,13$; coordenada final: $x = -44,425$, $y = -20,087$.

Trecho 4316 - Córrego Lavrinha (nascente até a confluência com o Córrego Alto da Boa Vista): **Classe 1**, com coordenada inicial: $x = -44,415$, $y = -20,131$; coordenada final: $x = -44,417$, $y = -20,094$.

Trecho 4317 - Córrego sem nome (nascente até a confluência com o Córrego Alto da Boa Vista): **Classe 1**, com coordenada inicial: $x = -44,406$, $y = -20,1$; coordenada final: $x = -44,412$, $y = -20,097$.

Trecho 4318 - Córrego sem nome (nascente até a confluência com o Córrego Alto da Boa Vista): **Classe 1**, com coordenada inicial: $x = -44,405$, $y = -20,118$; coordenada final: $x = -44,409$, $y = -20,106$.

Trecho 4319 - Córrego sem nome (nascente até a confluência com o Córrego sem nome): **Classe 1**, com coordenada inicial: $x = -44,404$, $y = -20,117$; coordenada final: $x = -44,408$, $y = -20,112$.

Trecho 4320 - Córrego sem nome (nascente até a confluência com o Córrego sem nome): **Classe 1**, com coordenada inicial: $x = -44,409$, $y = -20,121$; coordenada final: $x = -44,407$, $y = -20,114$.

Trecho 4321 - Córrego sem nome (nascente até a confluência com o Córrego Alto da Boa Vista): **Classe 1**, com coordenada inicial: $x = -44,389$, $y = -20,118$; coordenada final: $x = -44,399$, $y = -20,113$.

Trecho 4322 - Córrego sem nome (nascente até a confluência com o Córrego sem nome): **Classe 1**, com coordenada inicial: $x = -44,39$, $y = -20,124$; coordenada final: $x = -44,393$, $y = -20,119$.

Trecho 4323 - Córrego sem nome (nascente até a confluência com o Córrego Alto da Boa Vista): **Classe 1**, com coordenada inicial: $x = -44,396$, $y = -20,122$; coordenada final: $x = -44,398$, $y = -20,114$.

Trecho 4324 - Córrego sem nome (nascente até a confluência com o Córrego Alto da Boa Vista): **Classe 1**, com coordenada inicial: $x = -44,397$, $y = -20,126$; coordenada final: $x = -44,4$, $y = -20,119$.

Trecho 4325 - Córrego sem nome (nascente até a confluência com o Córrego Alto da Boa Vista): **Classe 1**, com coordenada inicial: $x = -44,402$, $y = -20,128$; coordenada final: $x = -44,402$, $y = -20,12$.

Trecho 4326 - Córrego sem nome (nascente até a confluência com o Córrego Alto da Boa Vista): **Classe 1**, com coordenada inicial: $x = -44,405$, $y = -20,126$; coordenada final: $x = -44,406$, $y = -20,123$.

Trecho 4327 - Córrego sem nome (nascente até a confluência com o Córrego Alto da Boa Vista): **Classe 1**, com coordenada inicial: $x = -44,412$, $y = -20,126$; coordenada final: $x = -44,406$, $y = -20,123$.

Trecho 4328 - Córrego sem nome (nascente até a confluência com o Córrego Alto da Boa Vista): **Classe 1**, com coordenada inicial: $x = -44,406$, $y = -20,127$; coordenada final: $x = -44,407$, $y = -20,124$.

Trecho 4329 - Córrego sem nome (nascente até a confluência com o Córrego Alto da Boa Vista): **Classe 1**, com coordenada inicial: $x = -44,408$, $y = -20,128$; coordenada final: $x = -44,409$, $y = -20,126$.

Trecho 4330 - Córrego sem nome (nascente até a confluência do Córrego Garimpo com o Córrego Garimpo): **Classe 1**, com coordenada inicial: $x = -44,427$, $y = -20,137$; coordenada final: $x = -44,434$, $y = -20,116$.

Trecho 4331 - Córrego Garimpo (Córrego sem nome até a confluência com o Ribeirão Serra Azul): **Classe 1**, com coordenada inicial: $x = -44,434$, $y = -20,116$; coordenada final: $x = -44,429$, $y = -20,087$.

Trecho 4332 - Córrego sem nome (nascente até a confluência com o Córrego Garimpo): **Classe 1**, com coordenada inicial: $x = -44,438$, $y = -20,101$; coordenada final: $x = -44,432$, $y = -20,099$.

Trecho 4333 - Córrego sem nome (nascente até a confluência com o Córrego Garimpo): **Classe 1**, com coordenada inicial: $x = -44,419$, $y = -20,132$; coordenada final: $x = -44,432$, $y = -20,109$.

Trecho 4334 - Córrego sem nome (nascente até a confluência com o Córrego sem nome): **Classe 1**, com coordenada inicial: $x = -44,418$, $y = -20,128$; coordenada final: $x = -44,425$, $y = -20,12$.

Trecho 4335 - Córrego sem nome (nascente até a confluência com o Córrego sem nome): **Classe 1**, com coordenada inicial: $x = -44,418$, $y = -20,13$; coordenada final: $x = -44,424$, $y = -20,127$.

Trecho 4336 - Córrego sem nome (nascente até a confluência com o Córrego Garimpo): **Classe 1**, com coordenada inicial: $x = -44,438$, $y = -20,124$; coordenada final: $x = -44,435$, $y = -20,112$.

Trecho 4337 - Córrego Garimpo (nascente até a confluência com o Córrego sem nome): **Classe 1**, com coordenada inicial: $x = -44,422$, $y = -20,136$; coordenada final: $x = -44,434$, $y = -20,116$.

Trecho 4338 - Córrego sem nome (nascente até a confluência com o Córrego Garimpo): **Classe 1**, com coordenada inicial: $x = -44,425$, $y = -20,135$; coordenada final: $x = -44,425$, $y = -20,134$.

Trecho 4339 - Córrego sem nome (nascente até a confluência com o Córrego sem nome): **Classe 1**, com coordenada inicial: $x = -44,436$, $y = -20,135$; coordenada final: $x = -44,435$, $y = -20,129$.

Trecho 4340 - Córrego sem nome (nascente até a confluência com o Córrego sem nome): **Classe 1**, com coordenada inicial: $x = -44,434$, $y = -20,135$; coordenada final: $x = -44,433$, $y = -20,13$.

Trecho 4341 - Córrego sem nome (nascente até a confluência com o Córrego sem nome): **Classe 1**, com coordenada inicial: $x = -44,433$, $y = -20,134$; coordenada final: $x = -44,434$, $y = -20,133$.

Trecho 4342 - Córrego sem nome (nascente até a confluência com o Ribeirão Serra Azul): **Classe 1**, com coordenada inicial: $x = -44,445$, $y = -20,081$; coordenada final: $x = -44,438$, $y = -20,086$.

Trecho 4343 - Córrego sem nome (nascente até a confluência com o Ribeirão Serra Azul): **Classe 1**, com coordenada inicial: $x = -44,438$, $y = -20,097$; coordenada final: $x = -44,44$, $y = -20,09$.

Trecho 4344 - Córrego sem nome (nascente até a confluência com o Ribeirão Serra Azul): **Classe 1**, com coordenada inicial: $x = -44,441$, $y = -20,1$; coordenada final: $x = -44,441$, $y = -20,09$.

Trecho 4345 - Córrego sem nome (nascente até a confluência com o Ribeirão Serra Azul): **Classe 1**, com coordenada inicial: $x = -44,452$, $y = -20,084$; coordenada final: $x = -44,444$, $y = -20,091$.

Trecho 4346 - Córrego sem nome (nascente até a confluência com o Córrego sem nome): **Classe 1**, com coordenada inicial: $x = -44,453$, $y = -20,085$; coordenada final: $x = -44,447$, $y = -20,088$.

Trecho 4347 - Córrego sem nome (nascente até a confluência com o Córrego sem nome): **Classe 1**, com coordenada inicial: $x = -44,449$, $y = -20,083$; coordenada final: $x = -44,447$, $y = -20,087$.

Trecho 4348 - Córrego sem nome (nascente até a confluência com o Ribeirão Serra Azul): **Classe 1**, com coordenada inicial: $x = -44,453$, $y = -20,09$; coordenada final: $x = -44,446$, $y = -20,092$.

Trecho 4349 - Córrego Capão Pequeno (nascente até a confluência do Córrego Grande com o Córrego sem nome): **Classe 1**, com coordenada inicial: $x = -44,441$, $y = -20,144$; coordenada final: $x = -44,455$, $y = -20,122$.

Trecho 4350 - Córrego Grande (confluência do Córrego Capão Pequeno com o Córrego sem nome até a confluência com o Ribeirão Serra Azul): **Classe 1**, com coordenada inicial: $x = -44,455$, $y = -20,122$; coordenada final: $x = -44,448$, $y = -20,096$.

Trecho 4351 - Córrego sem nome (nascente até a confluência com o Córrego Grande): **Classe 1**, com coordenada inicial: $x = -44,44$, $y = -20,111$; coordenada final: $x = -44,447$, $y = -20,104$.

Trecho 4352 - Córrego Grande (nascente até a confluência com o Córrego Grande): **Classe 1**, com coordenada inicial: $x = -44,434$, $y = -20,14$; coordenada final: $x = -44,45$, $y = -20,115$.

Trecho 4353 - Córrego sem nome (nascente até a confluência com o Córrego Grande): **Classe 1**, com coordenada inicial: $x = -44,442$, $y = -20,118$; coordenada final: $x = -44,448$, $y = -20,117$.

Trecho 4354 - Córrego sem nome (nascente até a confluência com o Córrego sem nome): **Classe 1**, com coordenada inicial: $x = -44,444$, $y = -20,114$; coordenada final: $x = -44,447$, $y = -20,118$.

Trecho 4355 - Córrego sem nome (nascente até a confluência com o Córrego sem nome): **Classe 1**, com coordenada inicial: $x = -44,442$, $y = -20,121$; coordenada final: $x = -44,446$, $y = -20,118$.

Trecho 4356 - Córrego sem nome (nascente até a confluência com o Córrego Grande): **Classe 1**, com coordenada inicial: $x = -44,441$, $y = -20,126$; coordenada final: $x = -44,447$, $y = -20,121$.

Trecho 4357 - Córrego sem nome (nascente até a confluência com o Córrego Grande): **Classe 1**, com coordenada inicial: $x = -44,445$, $y = -20,13$; coordenada final: $x = -44,446$, $y = -20,126$.

Trecho 4358 - Córrego sem nome (nascente até a confluência com o Córrego sem nome): **Classe 1**, com coordenada inicial: $x = -44,448$, $y = -20,128$; coordenada final: $x = -44,448$, $y = -20,128$.

= -44,446, y = -20,127.

Trecho 4359 - Córrego sem nome (nascente até a confluência com o Córrego sem nome): **Classe 1**, com coordenada inicial: x = -44,447, y = -20,13; coordenada final: x = -44,446, y = -20,128.

Trecho 4360 - Córrego sem nome (nascente até a confluência com o Córrego Grande): **Classe 1**, com coordenada inicial: x = -44,444, y = -20,133; coordenada final: x = -44,442, y = -20,131.

Trecho 4361 - Córrego sem nome (nascente até a confluência com o Córrego Grande): **Classe 1**, com coordenada inicial: x = -44,438, y = -20,139; coordenada final: x = -44,439, y = -20,136.

Trecho 4362 - Córrego sem nome (nascente até a confluência com o Córrego Grande): **Classe 1**, com coordenada inicial: x = -44,457, y = -20,117; coordenada final: x = -44,451, y = -20,118.

Trecho 4363 - Córrego sem nome (nascente até a confluência com o Córrego Grande): **Classe 1**, com coordenada inicial: x = -44,459, y = -20,118; coordenada final: x = -44,454, y = -20,121.

Trecho 4364 - Córrego sem nome (nascente até a confluência do Córrego Capão Pequeno com o Córrego Grande): **Classe 1**, com coordenada inicial: x = -44,446, y = -20,123; coordenada final: x = -44,455, y = -20,122.

Trecho 4365 - Córrego sem nome (nascente até a confluência com o Córrego Capão Pequeno): **Classe 1**, com coordenada inicial: x = -44,454, y = -20,132; coordenada final: x = -44,453, y = -20,13.

Trecho 4366 - Córrego sem nome (nascente até a confluência com o Córrego Capão Pequeno): **Classe 1**, com coordenada inicial: x = -44,448, y = -20,143; coordenada final: x = -44,449, y = -20,134.

Trecho 4367 - Córrego sem nome (nascente até a confluência com o Córrego sem nome): **Classe 1**, com coordenada inicial: x = -44,451, y = -20,142; coordenada final: x = -44,449, y = -20,137.

Trecho 4368 - Córrego sem nome (nascente até a confluência com o Córrego Capão Pequeno): **Classe 1**, com coordenada inicial: x = -44,441, y = -20,141; coordenada final: x = -44,445, y = -20,136.

Trecho 4369 - Córrego Lagoa (nascente até a confluência com o Ribeirão Serra Azul):

Classe 1, com coordenada inicial: $x = -44,474$, $y = -20,084$; coordenada final: $x = -44,448$, $y = -20,096$.

Trecho 4370 - Córrego sem nome (nascente até a confluência com o Córrego Lagoa): **Classe 1**, com coordenada inicial: $x = -44,464$, $y = -20,097$; coordenada final: $x = -44,455$, $y = -20,094$.

Trecho 4371 - Córrego sem nome (nascente até a confluência com o Córrego sem nome): **Classe 1**, com coordenada inicial: $x = -44,46$, $y = -20,094$; coordenada final: $x = -44,458$, $y = -20,095$.

Trecho 4372 - Córrego sem nome (nascente até a confluência com o Córrego sem nome): **Classe 1**, com coordenada inicial: $x = -44,46$, $y = -20,099$; coordenada final: $x = -44,459$, $y = -20,096$.

Trecho 4373 - Córrego Mato Frio (nascente até a confluência com o Córrego Lagoa): **Classe 1**, com coordenada inicial: $x = -44,475$, $y = -20,085$; coordenada final: $x = -44,457$, $y = -20,093$.

Trecho 4374 - Córrego sem nome (nascente até a confluência com o Córrego Mato Frio): **Classe 1**, com coordenada inicial: $x = -44,466$, $y = -20,095$; coordenada final: $x = -44,462$, $y = -20,091$.

Trecho 4375 - Córrego sem nome (nascente até a confluência com o Córrego sem nome): **Classe 1**, com coordenada inicial: $x = -44,462$, $y = -20,094$; coordenada final: $x = -44,462$, $y = -20,091$.

Trecho 4376 - Córrego sem nome (nascente até a confluência com o Córrego Mato Frio): **Classe 1**, com coordenada inicial: $x = -44,467$, $y = -20,084$; coordenada final: $x = -44,463$, $y = -20,091$.

Trecho 4377 - Córrego sem nome (nascente até a confluência com o Córrego sem nome): **Classe 1**, com coordenada inicial: $x = -44,463$, $y = -20,086$; coordenada final: $x = -44,465$, $y = -20,088$.

Trecho 4378 - Córrego sem nome (nascente até a confluência com o Córrego sem nome): **Classe 1**, com coordenada inicial: $x = -44,47$, $y = -20,086$; coordenada final: $x = -44,466$, $y = -20,087$.

Trecho 4379 - Córrego sem nome (nascente até a confluência com o Córrego Mato Frio): **Classe 1**, com coordenada inicial: $x = -44,469$, $y = -20,095$; coordenada final: $x = -44,466$, $y = -20,092$.

Trecho 4380 - Córrego sem nome (nascente até a confluência com o Córrego Mato Frio): **Classe 1**, com coordenada inicial: $x = -44,472$, $y = -20,094$; coordenada final: $x = -44,467$, $y = -20,091$.

Trecho 4381 - Córrego sem nome (nascente até a confluência com o Córrego Mato Frio): **Classe 1**, com coordenada inicial: $x = -44,473$, $y = -20,093$; coordenada final: $x = -44,47$, $y = -20,091$.

Trecho 4382 - Córrego sem nome (nascente até a confluência com o Córrego Mato Frio): **Classe 1**, com coordenada inicial: $x = -44,474$, $y = -20,091$; coordenada final: $x = -44,471$, $y = -20,09$.

Trecho 4383 - Córrego sem nome (nascente até a confluência com o Córrego Mato Frio): **Classe 1**, com coordenada inicial: $x = -44,477$, $y = -20,09$; coordenada final: $x = -44,472$, $y = -20,089$.

Trecho 4384 - Córrego sem nome (nascente até a confluência com o Córrego Mato Frio): **Classe 1**, com coordenada inicial: $x = -44,474$, $y = -20,085$; coordenada final: $x = -44,472$, $y = -20,089$.

Trecho 4385 - Córrego sem nome (nascente até a confluência com o Córrego Lagoa): **Classe 1**, com coordenada inicial: $x = -44,462$, $y = -20,084$; coordenada final: $x = -44,458$, $y = -20,087$.

Trecho 4386 - Córrego sem nome (nascente até a confluência com o Córrego Lagoa): **Classe 1**, com coordenada inicial: $x = -44,455$, $y = -20,086$; coordenada final: $x = -44,457$, $y = -20,084$.

Trecho 4387 - Córrego sem nome (nascente até a confluência com o Córrego Lagoa): **Classe 1**, com coordenada inicial: $x = -44,459$, $y = -20,071$; coordenada final: $x = -44,462$, $y = -20,078$.

Trecho 4388 - Córrego sem nome (nascente até a confluência com o Córrego sem nome): **Classe 1**, com coordenada inicial: $x = -44,473$, $y = -20,073$; coordenada final: $x = -44,462$, $y = -20,077$.

Trecho 4389 - Córrego sem nome (nascente até a confluência com o Córrego sem nome): **Classe 1**, com coordenada inicial: $x = -44,471$, $y = -20,072$; coordenada final: $x = -44,469$, $y = -20,075$.

Trecho 4390 - Córrego sem nome (nascente até a confluência com o Córrego sem nome): **Classe 1**, com coordenada inicial: $x = -44,459$, $y = -20,076$; coordenada final: $x = -44,462$, $y = -20,075$.

Trecho 4391 - Córrego sem nome (nascente até a confluência com o Córrego sem nome): **Classe 1**, com coordenada inicial: $x = -44,466$, $y = -20,069$; coordenada final: $x = -44,462$, $y = -20,073$.

Trecho 4392 - Córrego sem nome (nascente até a confluência com o Córrego Lagoa): **Classe 1**, com coordenada inicial: $x = -44,464$, $y = -20,084$; coordenada final: $x = -44,464$, $y = -20,08$.

Trecho 4393 - Córrego sem nome (nascente até a confluência com o Córrego Lagoa): **Classe 1**, com coordenada inicial: $x = -44,468$, $y = -20,083$; coordenada final: $x = -44,466$, $y = -20,079$.

Trecho 4394 - Córrego sem nome (nascente até a confluência com o Córrego Lagoa): **Classe 1**, com coordenada inicial: $x = -44,472$, $y = -20,081$; coordenada final: $x = -44,468$, $y = -20,078$.

Trecho 4395 - Córrego sem nome (nascente até a confluência com o Córrego sem nome): **Classe 1**, com coordenada inicial: $x = -44,472$, $y = -20,081$; coordenada final: $x = -44,469$, $y = -20,08$.

Trecho 4396 - Córrego sem nome (nascente até a confluência com o Córrego Lagoa): **Classe 1**, com coordenada inicial: $x = -44,476$, $y = -20,08$; coordenada final: $x = -44,472$, $y = -20,077$.

Trecho 4397 - Córrego sem nome (nascente até a confluência com o Córrego sem nome): **Classe 1**, com coordenada inicial: $x = -44,476$, $y = -20,077$; coordenada final: $x = -44,473$, $y = -20,077$.

Trecho 4398 - Córrego sem nome (nascente até a confluência com o Ribeirão Serra Azul): **Classe 1**, com coordenada inicial: $x = -44,478$, $y = -20,099$; coordenada final: $x = -44,458$, $y = -20,104$.

Trecho 4399 - Córrego sem nome (nascente até a confluência com o Córrego sem nome): **Classe 1**, com coordenada inicial: $x = -44,469$, $y = -20,096$; coordenada final: $x = -44,469$, $y = -20,103$.

Trecho 4400 - Córrego sem nome (nascente até a confluência com o Córrego sem nome): **Classe 1**, com coordenada inicial: $x = -44,472$, $y = -20,098$; coordenada final: $x = -44,468$, $y = -20,101$.

Trecho 4401 - Córrego sem nome (nascente até a confluência com o Córrego sem nome): **Classe 1**, com coordenada inicial: $x = -44,475$, $y = -20,105$; coordenada final: $x = -44,47$, $y = -20,103$.

Trecho 4402 - Córrego sem nome (nascente até a confluência com o Córrego sem nome): **Classe 1**, com coordenada inicial: $x = -44,471$, $y = -20,107$; coordenada final: $x = -44,47$, $y = -20,104$.

Trecho 4403 - Córrego sem nome (nascente até a confluência com o Ribeirão Serra Azul): **Classe 1**, com coordenada inicial: $x = -44,456$, $y = -20,113$; coordenada final: $x = -44,46$, $y = -20,109$.

Trecho 4404 - Córrego Matinha (nascente até a confluência do Córrego da Matinha ou Mato Frio com o Córrego sem nome): **Classe 1**, com coordenada inicial: $x = -44,505$, $y = -20,102$; coordenada final: $x = -44,494$, $y = -20,094$.

Trecho 4405 - Córrego da Matinha ou Mato Frio (confluência do Córrego Matinha com o Córrego sem nome até a confluência do Ribeirão dos Freitas com o Ribeirão Serra Azul): **Classe 1**, com coordenada inicial: $x = -44,494$, $y = -20,094$; coordenada final: $x = -44,465$, $y = -20,111$.

Trecho 4406 - Córrego sem nome (nascente até a confluência com o Córrego da Matinha ou Mato Frio): **Classe 1**, com coordenada inicial: $x = -44,476$, $y = -20,115$; coordenada final: $x = -44,472$, $y = -20,112$.

Trecho 4407 - Córrego sem nome (nascente até a confluência com o Córrego da Matinha ou Mato Frio): **Classe 1**, com coordenada inicial: $x = -44,478$, $y = -20,112$; coordenada final: $x = -44,474$, $y = -20,111$.

Trecho 4408 - Córrego sem nome (nascente até a confluência com o Córrego da Matinha ou Mato Frio): **Classe 1**, com coordenada inicial: $x = -44,482$, $y = -20,124$; coordenada final: $x = -44,477$, $y = -20,108$.

Trecho 4409 - Córrego sem nome (nascente até a confluência com o Córrego sem nome): **Classe 1**, com coordenada inicial: $x = -44,481$, $y = -20,109$; coordenada final: $x = -44,479$, $y = -20,109$.

Trecho 4410 - Córrego sem nome (nascente até a confluência com o Córrego sem nome): **Classe 1**, com coordenada inicial: $x = -44,485$, $y = -20,112$; coordenada final: $x = -44,48$, $y = -20,11$.

Trecho 4411 - Córrego sem nome (nascente até a confluência com o Córrego sem nome): **Classe 1**, com coordenada inicial: $x = -44,484$, $y = -20,115$; coordenada final: $x = -44,484$, $y = -20,115$.

= -44,48, y = -20,115.

Trecho 4412 - Córrego sem nome (nascente até a confluência com o Córrego sem nome): **Classe 1**, com coordenada inicial: x = -44,482, y = -20,117; coordenada final: x = -44,481, y = -20,115.

Trecho 4413 - Córrego sem nome (nascente até a confluência com o Córrego sem nome): **Classe 1**, com coordenada inicial: x = -44,483, y = -20,12; coordenada final: x = -44,48, y = -20,118.

Trecho 4414 - Córrego sem nome (nascente até a confluência com o Córrego sem nome): **Classe 1**, com coordenada inicial: x = -44,483, y = -20,122; coordenada final: x = -44,48, y = -20,12.

Trecho 4415 - Córrego sem nome (nascente até a confluência com o Córrego da Matinha ou Mato Frio): **Classe 1**, com coordenada inicial: x = -44,486, y = -20,11; coordenada final: x = -44,48, y = -20,105.

Trecho 4416 - Córrego sem nome (nascente até a confluência com o Córrego da Matinha ou Mato Frio): **Classe 1**, com coordenada inicial: x = -44,484, y = -20,105; coordenada final: x = -44,482, y = -20,104.

Trecho 4417 - Córrego sem nome (nascente até a confluência com o Córrego da Matinha ou Mato Frio): **Classe 1**, com coordenada inicial: x = -44,479, y = -20,081; coordenada final: x = -44,483, y = -20,102.

Trecho 4418 - Córrego sem nome (nascente até a confluência com o Córrego sem nome): **Classe 1**, com coordenada inicial: x = -44,488, y = -20,096; coordenada final: x = -44,484, y = -20,096.

Trecho 4419 - Córrego sem nome (nascente até a confluência com o Córrego sem nome): **Classe 1**, com coordenada inicial: x = -44,479, y = -20,098; coordenada final: x = -44,484, y = -20,096.

Trecho 4420 - Córrego sem nome (nascente até a confluência com o Córrego sem nome): **Classe 1**, com coordenada inicial: x = -44,487, y = -20,09; coordenada final: x = -44,484, y = -20,092.

Trecho 4421 - Córrego sem nome (nascente até a confluência com o Córrego sem nome): **Classe 1**, com coordenada inicial: x = -44,479, y = -20,092; coordenada final: x = -44,484, y = -20,092.

Trecho 4422 - Córrego sem nome (nascente até a confluência com o Córrego sem

nome): **Classe 1**, com coordenada inicial: $x = -44,487$, $y = -20,088$; coordenada final: $x = -44,484$, $y = -20,092$.

Trecho 4423 - Córrego sem nome (nascente até a confluência com o Córrego sem nome): **Classe 1**, com coordenada inicial: $x = -44,484$, $y = -20,083$; coordenada final: $x = -44,482$, $y = -20,083$.

Trecho 4424 - Córrego sem nome (nascente até a confluência com o Córrego da Matinha ou Mato Frio): **Classe 1**, com coordenada inicial: $x = -44,485$, $y = -20,106$; coordenada final: $x = -44,485$, $y = -20,103$.

Trecho 4425 - Córrego sem nome (nascente até a confluência com o Córrego sem nome): **Classe 1**, com coordenada inicial: $x = -44,489$, $y = -20,106$; coordenada final: $x = -44,487$, $y = -20,104$.

Trecho 4426 - Córrego sem nome (nascente até a confluência com o Córrego da Matinha ou Mato Frio): **Classe 1**, com coordenada inicial: $x = -44,493$, $y = -20,116$; coordenada final: $x = -44,489$, $y = -20,101$.

Trecho 4427 - Córrego sem nome (nascente até a confluência com o Córrego sem nome): **Classe 1**, com coordenada inicial: $x = -44,499$, $y = -20,108$; coordenada final: $x = -44,491$, $y = -20,102$.

Trecho 4428 - Córrego sem nome (nascente até a confluência com o Córrego sem nome): **Classe 1**, com coordenada inicial: $x = -44,497$, $y = -20,105$; coordenada final: $x = -44,492$, $y = -20,102$.

Trecho 4429 - Córrego sem nome (nascente até a confluência com o Córrego sem nome): **Classe 1**, com coordenada inicial: $x = -44,494$, $y = -20,109$; coordenada final: $x = -44,49$, $y = -20,108$.

Trecho 4430 - Córrego sem nome (nascente até a confluência com o Córrego sem nome): **Classe 1**, com coordenada inicial: $x = -44,488$, $y = -20,114$; coordenada final: $x = -44,491$, $y = -20,113$.

Trecho 4431 - Córrego sem nome (nascente até a confluência com o Córrego sem nome): **Classe 1**, com coordenada inicial: $x = -44,488$, $y = -20,116$; coordenada final: $x = -44,491$, $y = -20,113$.

Trecho 4432 - Córrego sem nome (nascente até a confluência com o Córrego da Matinha ou Mato Frio): **Classe 1**, com coordenada inicial: $x = -44,489$, $y = -20,097$; coordenada final: $x = -44,49$, $y = -20,1$.

Trecho 4433 - Córrego sem nome (nascente até a confluência com o Córrego da Matinha ou Mato Frio): **Classe 1**, com coordenada inicial: $x = -44,489$, $y = -20,094$; coordenada final: $x = -44,493$, $y = -20,097$.

Trecho 4434 - Córrego sem nome (nascente até a confluência com o Córrego da Matinha ou Mato Frio): **Classe 1**, com coordenada inicial: $x = -44,502$, $y = -20,107$; coordenada final: $x = -44,494$, $y = -20,096$.

Trecho 4435 - Córrego sem nome (nascente até a confluência com o Córrego sem nome): **Classe 1**, com coordenada inicial: $x = -44,502$, $y = -20,103$; coordenada final: $x = -44,498$, $y = -20,101$.

Trecho 4436 - Córrego sem nome (nascente até a confluência do Córrego da Matinha ou Mato Frio com o Córrego Matinha): **Classe 1**, com coordenada inicial: $x = -44,499$, $y = -20,094$; coordenada final: $x = -44,494$, $y = -20,094$.

Trecho 4437 - Córrego sem nome (nascente até a confluência com o Córrego sem nome): **Classe 1**, com coordenada inicial: $x = -44,498$, $y = -20,097$; coordenada final: $x = -44,496$, $y = -20,095$.

Trecho 4438 - Córrego sem nome (nascente até a confluência com o Córrego sem nome): **Classe 1**, com coordenada inicial: $x = -44,498$, $y = -20,093$; coordenada final: $x = -44,497$, $y = -20,094$.

Trecho 4439 - Córrego sem nome (nascente até a confluência com o Córrego Matinha): **Classe 1**, com coordenada inicial: $x = -44,489$, $y = -20,089$; coordenada final: $x = -44,494$, $y = -20,093$.

Trecho 4440 - Córrego sem nome (nascente até a confluência com o Córrego sem nome): **Classe 1**, com coordenada inicial: $x = -44,491$, $y = -20,091$; coordenada final: $x = -44,492$, $y = -20,093$.

Trecho 4441 - Córrego sem nome (nascente até a confluência com o Córrego Matinha): **Classe 1**, com coordenada inicial: $x = -44,496$, $y = -20,086$; coordenada final: $x = -44,497$, $y = -20,09$.

Trecho 4442 - Córrego sem nome (nascente até a confluência com o Córrego Matinha): **Classe 1**, com coordenada inicial: $x = -44,499$, $y = -20,092$; coordenada final: $x = -44,498$, $y = -20,089$.

Trecho 4443 - Córrego sem nome (nascente até a confluência com o Córrego Matinha): **Classe 1**, com coordenada inicial: $x = -44,5$, $y = -20,075$; coordenada final: $x = -44,499$, $y = -20,089$.

Trecho 4444 - Córrego sem nome (nascente até a confluência com o Córrego sem nome): **Classe 1**, com coordenada inicial: $x = -44,496$, $y = -20,085$; coordenada final: $x = -44,499$, $y = -20,086$.

Trecho 4445 - Córrego sem nome (nascente até a confluência com o Córrego sem nome): **Classe 1**, com coordenada inicial: $x = -44,503$, $y = -20,084$; coordenada final: $x = -44,499$, $y = -20,085$.

Trecho 4446 - Córrego sem nome (nascente até a confluência com o Córrego sem nome): **Classe 1**, com coordenada inicial: $x = -44,496$, $y = -20,084$; coordenada final: $x = -44,499$, $y = -20,084$.

Trecho 4447 - Córrego sem nome (nascente até a confluência com o Córrego sem nome): **Classe 1**, com coordenada inicial: $x = -44,503$, $y = -20,08$; coordenada final: $x = -44,499$, $y = -20,081$.

Trecho 4448 - Córrego sem nome (nascente até a confluência com o Córrego sem nome): **Classe 1**, com coordenada inicial: $x = -44,497$, $y = -20,079$; coordenada final: $x = -44,5$, $y = -20,08$.

Trecho 4449 - Córrego sem nome (nascente até a confluência com o Córrego sem nome): **Classe 1**, com coordenada inicial: $x = -44,498$, $y = -20,076$; coordenada final: $x = -44,5$, $y = -20,077$.

Trecho 4450 - Córrego sem nome (nascente até a confluência com o Córrego Matinha): **Classe 1**, com coordenada inicial: $x = -44,504$, $y = -20,083$; coordenada final: $x = -44,5$, $y = -20,089$.

Trecho 4451 - Córrego sem nome (nascente até a confluência com o Córrego sem nome): **Classe 1**, com coordenada inicial: $x = -44,506$, $y = -20,09$; coordenada final: $x = -44,503$, $y = -20,088$.

Trecho 4452 - Córrego sem nome (nascente até a confluência com o Córrego sem nome): **Classe 1**, com coordenada inicial: $x = -44,504$, $y = -20,084$; coordenada final: $x = -44,504$, $y = -20,087$.

Trecho 4453 - Córrego sem nome (nascente até a confluência com o Córrego sem nome): **Classe 1**, com coordenada inicial: $x = -44,507$, $y = -20,088$; coordenada final: $x = -44,505$, $y = -20,087$.

Trecho 4454 - Córrego sem nome (nascente até a confluência com o Córrego sem nome): **Classe 1**, com coordenada inicial: $x = -44,508$, $y = -20,086$; coordenada final: $x = -44,507$, $y = -20,085$.

Trecho 4455 - Córrego sem nome (nascente até a confluência com o Córrego Matinha): **Classe 1**, com coordenada inicial: $x = -44,505$, $y = -20,092$; coordenada final: $x = -44,501$, $y = -20,091$.

Trecho 4456 - Córrego sem nome (nascente até a confluência com o Córrego Matinha): **Classe 1**, com coordenada inicial: $x = -44,502$, $y = -20,097$; coordenada final: $x = -44,503$, $y = -20,094$.

Trecho 4457 - Córrego sem nome (nascente até a confluência com o Córrego Matinha): **Classe 1**, com coordenada inicial: $x = -44,508$, $y = -20,094$; coordenada final: $x = -44,504$, $y = -20,095$.

Trecho 4458 - Córrego sem nome (nascente até a confluência com o Córrego Matinha): **Classe 1**, com coordenada inicial: $x = -44,508$, $y = -20,098$; coordenada final: $x = -44,505$, $y = -20,097$.

Trecho 4459 - Córrego sem nome (nascente até a confluência com o Ribeirão dos Freitas): **Classe 1**, com coordenada inicial: $x = -44,463$, $y = -20,117$; coordenada final: $x = -44,465$, $y = -20,112$.

Trecho 4460 - Córrego sem nome (nascente até a confluência com o Ribeirão dos Freitas): **Classe 1**, com coordenada inicial: $x = -44,474$, $y = -20,116$; coordenada final: $x = -44,468$, $y = -20,116$.

Trecho 4461 - Córrego sem nome (nascente até a confluência com o Ribeirão dos Freitas): **Classe 1**, com coordenada inicial: $x = -44,479$, $y = -20,124$; coordenada final: $x = -44,469$, $y = -20,118$.

Trecho 4462 - Córrego sem nome (nascente até a confluência com o Córrego sem nome): **Classe 1**, com coordenada inicial: $x = -44,477$, $y = -20,117$; coordenada final: $x = -44,474$, $y = -20,12$.

Trecho 4463 - Córrego sem nome (nascente até a confluência com o Córrego sem nome): **Classe 1**, com coordenada inicial: $x = -44,478$, $y = -20,12$; coordenada final: $x = -44,475$, $y = -20,12$.

Trecho 4464 - Córrego sem nome (nascente até a confluência com o Córrego sem nome): **Classe 1**, com coordenada inicial: $x = -44,478$, $y = -20,122$; coordenada final: $x = -44,476$, $y = -20,123$.

Trecho 4465 - Córrego sem nome (nascente até a confluência com o Ribeirão dos Freitas): **Classe 1**, com coordenada inicial: $x = -44,464$, $y = -20,119$; coordenada final: $x = -44,468$, $y = -20,119$.

Trecho 4466 - Córrego sem nome (nascente até a confluência com o Ribeirão dos Freitas): **Classe 1**, com coordenada inicial: $x = -44,473$, $y = -20,127$; coordenada final: $x = -44,468$, $y = -20,122$.

Trecho 4467 - Córrego sem nome (nascente até a confluência com o Ribeirão dos Freitas): **Classe 1**, com coordenada inicial: $x = -44,463$, $y = -20,122$; coordenada final: $x = -44,467$, $y = -20,125$.

Trecho 4468 - Córrego Cabeceira Comprida (nascente até a confluência com o Ribeirão dos Freitas): **Classe 1**, com coordenada inicial: $x = -44,45$, $y = -20,146$; coordenada final: $x = -44,467$, $y = -20,126$.

Trecho 4469 - Córrego sem nome (nascente até a confluência com o Córrego Cabeceira Comprida): **Classe 1**, com coordenada inicial: $x = -44,456$, $y = -20,145$; coordenada final: $x = -44,46$, $y = -20,135$.

Trecho 4470 - Córrego sem nome (nascente até a confluência com o Córrego sem nome): **Classe 1**, com coordenada inicial: $x = -44,458$, $y = -20,145$; coordenada final: $x = -44,459$, $y = -20,141$.

Trecho 4471 - Córrego sem nome (nascente até a confluência com o Córrego Cabeceira Comprida): **Classe 1**, com coordenada inicial: $x = -44,454$, $y = -20,146$; coordenada final: $x = -44,453$, $y = -20,142$.

Trecho 4472 - Córrego sem nome (nascente até a confluência com o Ribeirão dos Freitas): **Classe 1**, com coordenada inicial: $x = -44,48$, $y = -20,131$; coordenada final: $x = -44,468$, $y = -20,128$.

Trecho 4473 - Córrego sem nome (nascente até a confluência com o Córrego sem nome): **Classe 1**, com coordenada inicial: $x = -44,478$, $y = -20,127$; coordenada final: $x = -44,476$, $y = -20,128$.

Trecho 4474 - Córrego do Câmara (nascente até a confluência com o Ribeirão dos Freitas): **Classe 1**, com coordenada inicial: $x = -44,499$, $y = -20,142$; coordenada final: $x = -44,47$, $y = -20,132$.

Trecho 4475 - Córrego sem nome (nascente até a confluência com o Córrego do Câmara): **Classe 1**, com coordenada inicial: $x = -44,474$, $y = -20,131$; coordenada final: $x = -44,471$, $y = -20,132$.

Trecho 4476 - Córrego sem nome (nascente até a confluência com o Córrego do Câmara): **Classe 1**, com coordenada inicial: $x = -44,489$, $y = -20,136$; coordenada final: $x = -44,481$, $y = -20,135$.

Trecho 4477 - Córrego sem nome (nascente até a confluência com o Córrego do Câmara): **Classe 1**, com coordenada inicial: $x = -44,494$, $y = -20,137$; coordenada final: $x = -44,491$, $y = -20,141$.

Trecho 4478 - Córrego Pacheco (nascente até a confluência com o Ribeirão dos Freitas): **Classe 1**, com coordenada inicial: $x = -44,458$, $y = -20,152$; coordenada final: $x = -44,47$, $y = -20,132$.

Trecho 4479 - Córrego sem nome (nascente até a confluência com o Córrego Pacheco): **Classe 1**, com coordenada inicial: $x = -44,471$, $y = -20,148$; coordenada final: $x = -44,469$, $y = -20,135$.

Trecho 4480 - Córrego sem nome (nascente até a confluência com o Córrego Pacheco): **Classe 1**, com coordenada inicial: $x = -44,462$, $y = -20,141$; coordenada final: $x = -44,467$, $y = -20,139$.

Trecho 4481 - Córrego sem nome (nascente até a confluência com o Córrego Pacheco): **Classe 1**, com coordenada inicial: $x = -44,463$, $y = -20,152$; coordenada final: $x = -44,466$, $y = -20,141$.

Trecho 4482 - Córrego sem nome (nascente até a confluência com o Córrego sem nome): **Classe 1**, com coordenada inicial: $x = -44,469$, $y = -20,149$; coordenada final: $x = -44,466$, $y = -20,146$.

Trecho 4483 - Córrego sem nome (nascente até a confluência com o Córrego Pacheco): **Classe 1**, com coordenada inicial: $x = -44,456$, $y = -20,149$; coordenada final: $x = -44,46$, $y = -20,147$.

Trecho 4484 - Córrego sem nome (nascente até a confluência com o Ribeirão dos Freitas): **Classe 1**, com coordenada inicial: $x = -44,473$, $y = -20,146$; coordenada final: $x = -44,475$, $y = -20,14$.

Trecho 4485 - Córrego sem nome (nascente até a confluência com o Ribeirão dos Freitas): **Classe 1**, com coordenada inicial: $x = -44,48$, $y = -20,139$; coordenada final: $x = -44,476$, $y = -20,14$.

Trecho 4486 - Córrego sem nome (nascente até a confluência com o Ribeirão dos Freitas): **Classe 1**, com coordenada inicial: $x = -44,485$, $y = -20,144$; coordenada final: $x = -44,477$, $y = -20,143$.

Trecho 4487 - Córrego sem nome (nascente até a confluência com o Ribeirão dos Freitas): **Classe 1**, com coordenada inicial: $x = -44,468$, $y = -20,162$; coordenada final: $x = -44,478$, $y = -20,148$.

Trecho 4488 - Córrego sem nome (nascente até a confluência com o Córrego sem nome): **Classe 1**, com coordenada inicial: $x = -44,465$, $y = -20,153$; coordenada final: $x = -44,474$, $y = -20,152$.

Trecho 4489 - Córrego sem nome (nascente até a confluência com o Córrego sem nome): **Classe 1**, com coordenada inicial: $x = -44,465$, $y = -20,156$; coordenada final: $x = -44,473$, $y = -20,154$.

Trecho 4490 - Córrego sem nome (nascente até a confluência com o Córrego sem nome): **Classe 1**, com coordenada inicial: $x = -44,47$, $y = -20,163$; coordenada final: $x = -44,472$, $y = -20,158$.

Trecho 4491 - Córrego sem nome (nascente até a confluência com o Ribeirão dos Freitas): **Classe 1**, com coordenada inicial: $x = -44,486$, $y = -20,158$; coordenada final: $x = -44,478$, $y = -20,148$.

Trecho 4492 - Córrego sem nome (nascente até a confluência com o Córrego sem nome): **Classe 1**, com coordenada inicial: $x = -44,489$, $y = -20,149$; coordenada final: $x = -44,481$, $y = -20,15$.

Trecho 4493 - Córrego sem nome (nascente até a confluência com o Córrego sem nome): **Classe 1**, com coordenada inicial: $x = -44,493$, $y = -20,152$; coordenada final: $x = -44,483$, $y = -20,152$.

Trecho 4494 - Córrego sem nome (nascente até a confluência com o Ribeirão dos Freitas): **Classe 1**, com coordenada inicial: $x = -44,483$, $y = -20,158$; coordenada final: $x = -44,479$, $y = -20,156$.

Trecho 4495 - Córrego sem nome (nascente até a confluência com o Ribeirão dos Freitas): **Classe 1**, com coordenada inicial: $x = -44,48$, $y = -20,163$; coordenada final: $x = -44,479$, $y = -20,159$.

Trecho 4496 - Córrego sem nome (nascente até a confluência com o Córrego sem nome): **Classe 1**, com coordenada inicial: $x = -44,482$, $y = -20,162$; coordenada final: $x = -44,479$, $y = -20,16$.

Trecho 4497 - Ribeirão dos Freitas (nascente até a confluência com o Córrego sem nome): **Classe 1**, com coordenada inicial: $x = -44,475$, $y = -20,168$; coordenada final: $x = -44,477$, $y = -20,16$.

Trecho 4498 - Córrego do Paiol (nascente até a confluência do Córrego Pimenta com o Córrego Pimenta): **Classe 1**, com coordenada inicial: $x = -44,247$, $y = -19,883$; coordenada final: $x = -44,301$, $y = -19,943$.

Trecho 4499 - Córrego Pimenta (Córrego do Paiol até a confluência do Rio Paraopeba com o Rio Paraopeba): **Classe 1**, com coordenada inicial: $x = -44,301$, $y = -19,943$; coordenada final: $x = -44,31$, $y = -19,946$.

Trecho 4500 - Córrego sem nome (nascente até a confluência do Córrego Pimenta com o Córrego Pimenta): **Classe 1**, com coordenada inicial: $x = -44,253$, $y = -19,892$; coordenada final: $x = -44,264$, $y = -19,892$.

Trecho 4501 - Córrego Pimenta (Córrego sem nome até a confluência com o Córrego do Paiol): **Classe 1**, com coordenada inicial: $x = -44,264$, $y = -19,892$; coordenada final: $x = -44,301$, $y = -19,943$.

Trecho 4502 - Córrego sem nome (nascente até a confluência com o Córrego Pimenta): **Classe 1**, com coordenada inicial: $x = -44,304$, $y = -19,938$; coordenada final: $x = -44,301$, $y = -19,941$.

Trecho 4503 - Córrego sem nome (nascente até a confluência com o Córrego Pimenta): **Classe 1**, com coordenada inicial: $x = -44,302$, $y = -19,936$; coordenada final: $x = -44,298$, $y = -19,937$.

Trecho 4504 - Córrego sem nome (nascente até a confluência com o Córrego Pimenta): **Classe 1**, com coordenada inicial: $x = -44,295$, $y = -19,94$; coordenada final: $x = -44,298$, $y = -19,937$.

Trecho 4505 - Córrego sem nome (nascente até a confluência com o Córrego Pimenta): **Classe 1**, com coordenada inicial: $x = -44,288$, $y = -19,939$; coordenada final: $x = -44,297$, $y = -19,935$.

Trecho 4506 - Córrego sem nome (nascente até a confluência com o Córrego sem nome): **Classe 1**, com coordenada inicial: $x = -44,286$, $y = -19,936$; coordenada final: $x = -44,293$, $y = -19,937$.

Trecho 4507 - Córrego sem nome (nascente até a confluência com o Córrego Pimenta): **Classe 1**, com coordenada inicial: $x = -44,293$, $y = -19,935$; coordenada final: $x = -44,296$, $y = -19,934$.

Trecho 4508 - Córrego sem nome (nascente até a confluência com o Córrego Pimenta): **Classe 1**, com coordenada inicial: $x = -44,304$, $y = -19,933$; coordenada final: $x = -44,296$, $y = -19,931$.

Trecho 4509 - Córrego sem nome (nascente até a confluência com o Córrego Pimenta): **Classe 1**, com coordenada inicial: $x = -44,313$, $y = -19,909$; coordenada final: $x = -44,298$, $y = -19,929$.

Trecho 4510 - Córrego sem nome (nascente até a confluência com o Córrego sem nome): **Classe 1**, com coordenada inicial: $x = -44,306$, $y = -19,928$; coordenada final: $x = -44,301$, $y = -19,925$.

Trecho 4511 - Córrego sem nome (nascente até a confluência com o Córrego sem nome): **Classe 1**, com coordenada inicial: $x = -44,304$, $y = -19,929$; coordenada final: $x = -44,303$, $y = -19,926$.

Trecho 4512 - Córrego sem nome (nascente até a confluência com o Córrego sem nome): **Classe 1**, com coordenada inicial: $x = -44,3$, $y = -19,919$; coordenada final: $x = -44,302$, $y = -19,923$.

Trecho 4513 - Córrego sem nome (nascente até a confluência com o Córrego sem nome): **Classe 1**, com coordenada inicial: $x = -44,312$, $y = -19,924$; coordenada final: $x = -44,304$, $y = -19,921$.

Trecho 4514 - Córrego sem nome (nascente até a confluência com o Córrego sem nome): **Classe 1**, com coordenada inicial: $x = -44,315$, $y = -19,921$; coordenada final: $x = -44,306$, $y = -19,919$.

Trecho 4515 - Córrego sem nome (nascente até a confluência com o Córrego sem nome): **Classe 1**, com coordenada inicial: $x = -44,302$, $y = -19,912$; coordenada final: $x = -44,308$, $y = -19,915$.

Trecho 4516 - Córrego sem nome (nascente até a confluência com o Córrego sem nome): **Classe 1**, com coordenada inicial: $x = -44,308$, $y = -19,909$; coordenada final: $x = -44,307$, $y = -19,912$.

Trecho 4517 - Córrego sem nome (nascente até a confluência com o Córrego sem nome): **Classe 1**, com coordenada inicial: $x = -44,317$, $y = -19,918$; coordenada final: $x = -44,31$, $y = -19,914$.

Trecho 4518 - Córrego sem nome (nascente até a confluência com o Córrego sem nome): **Classe 1**, com coordenada inicial: $x = -44,315$, $y = -19,912$; coordenada final: $x = -44,311$, $y = -19,914$.

Trecho 4519 - Córrego sem nome (nascente até a confluência com o Córrego sem nome): **Classe 1**, com coordenada inicial: $x = -44,315$, $y = -19,91$; coordenada final: $x = -44,311$, $y = -19,913$.

Trecho 4520 - Córrego sem nome (nascente até a confluência com o Córrego Pimenta): **Classe 1**, com coordenada inicial: $x = -44,293$, $y = -19,93$; coordenada final: $x = -44,295$, $y = -19,928$.

Trecho 4521 - Córrego sem nome (nascente até a confluência com o Córrego Pimenta): **Classe 1**, com coordenada inicial: $x = -44,283$, $y = -19,933$; coordenada final: $x = -44,293$, $y = -19,926$.

Trecho 4522 - Córrego sem nome (nascente até a confluência com o Córrego sem nome): **Classe 1**, com coordenada inicial: $x = -44,291$, $y = -19,933$; coordenada final: $x = -44,29$, $y = -19,928$.

Trecho 4523 - Córrego sem nome (nascente até a confluência com o Córrego sem nome): **Classe 1**, com coordenada inicial: $x = -44,289$, $y = -19,933$; coordenada final: $x = -44,288$, $y = -19,929$.

Trecho 4524 - Córrego sem nome (nascente até a confluência com o Córrego sem nome): **Classe 1**, com coordenada inicial: $x = -44,286$, $y = -19,934$; coordenada final: $x = -44,285$, $y = -19,931$.

Trecho 4525 - Córrego sem nome (nascente até a confluência com o Córrego Pimenta): **Classe 1**, com coordenada inicial: $x = -44,296$, $y = -19,922$; coordenada final: $x = -44,291$, $y = -19,924$.

Trecho 4526 - Córrego sem nome (nascente até a confluência com o Córrego Pimenta): **Classe 1**, com coordenada inicial: $x = -44,284$, $y = -19,925$; coordenada final: $x = -44,291$, $y = -19,922$.

Trecho 4527 - Córrego sem nome (nascente até a confluência com o Córrego Pimenta): **Classe 1**, com coordenada inicial: $x = -44,284$, $y = -19,921$; coordenada final: $x = -44,29$, $y = -19,919$.

Trecho 4528 - Córrego sem nome (nascente até a confluência com o Córrego Pimenta): **Classe 1**, com coordenada inicial: $x = -44,29$, $y = -19,905$; coordenada final: $x = -44,289$, $y = -19,915$.

Trecho 4529 - Córrego sem nome (nascente até a confluência com o Córrego sem nome): **Classe 1**, com coordenada inicial: $x = -44,297$, $y = -19,915$; coordenada final: $x = -44,29$, $y = -19,914$.

Trecho 4530 - Córrego sem nome (nascente até a confluência com o Córrego Pimenta): **Classe 1**, com coordenada inicial: $x = -44,284$, $y = -19,918$; coordenada final: $x = -44,289$, $y = -19,915$.

Trecho 4531 - Córrego sem nome (nascente até a confluência com o Córrego Pimenta): **Classe 1**, com coordenada inicial: $x = -44,28$, $y = -19,917$; coordenada final: $x = -44,287$, $y = -19,913$.

Trecho 4532 - Córrego sem nome (nascente até a confluência com o Córrego Pimenta): **Classe 1**, com coordenada inicial: $x = -44,288$, $y = -19,908$; coordenada final: $x = -44,285$, $y = -19,911$.

Trecho 4533 - Córrego sem nome (nascente até a confluência com o Córrego Pimenta): **Classe 1**, com coordenada inicial: $x = -44,28$, $y = -19,914$; coordenada final: $x = -44,284$, $y = -19,911$.

Trecho 4534 - Córrego sem nome (nascente até a confluência com o Córrego Pimenta): **Classe 1**, com coordenada inicial: $x = -44,286$, $y = -19,907$; coordenada final: $x = -44,283$, $y = -19,91$.

Trecho 4535 - Córrego sem nome (nascente até a confluência com o Córrego Pimenta): **Classe 1**, com coordenada inicial: $x = -44,279$, $y = -19,913$; coordenada final: $x = -44,283$, $y = -19,91$.

Trecho 4536 - Córrego sem nome (nascente até a confluência com o Córrego Pimenta): **Classe 1**, com coordenada inicial: $x = -44,275$, $y = -19,912$; coordenada final: $x = -44,281$, $y = -19,907$.

Trecho 4537 - Córrego sem nome (nascente até a confluência com o Córrego Pimenta): **Classe 1**, com coordenada inicial: $x = -44,275$, $y = -19,907$; coordenada final: $x = -44,28$, $y = -19,906$.

Trecho 4538 - Córrego sem nome (nascente até a confluência com o Córrego Pimenta): **Classe 1**, com coordenada inicial: $x = -44,293$, $y = -19,897$; coordenada final: $x = -44,279$, $y = -19,903$.

Trecho 4539 - Córrego sem nome (nascente até a confluência com o Córrego sem nome): **Classe 1**, com coordenada inicial: $x = -44,283$, $y = -19,903$; coordenada final: $x = -44,281$, $y = -19,901$.

Trecho 4540 - Córrego sem nome (nascente até a confluência com o Córrego sem nome): **Classe 1**, com coordenada inicial: $x = -44,289$, $y = -19,894$; coordenada final: $x = -44,284$, $y = -19,898$.

Trecho 4541 - Córrego sem nome (nascente até a confluência com o Córrego sem nome): **Classe 1**, com coordenada inicial: $x = -44,29$, $y = -19,897$; coordenada final: $x = -44,285$, $y = -19,897$.

Trecho 4542 - Córrego sem nome (nascente até a confluência com o Córrego sem nome): **Classe 1**, com coordenada inicial: $x = -44,287$, $y = -19,903$; coordenada final: $x = -44,286$, $y = -19,899$.

Trecho 4543 - Córrego sem nome (nascente até a confluência com o Córrego sem nome): **Classe 1**, com coordenada inicial: $x = -44,294$, $y = -19,903$; coordenada final: $x = -44,291$, $y = -19,901$.

Trecho 4544 - Córrego sem nome (nascente até a confluência com o Córrego Pimenta): **Classe 1**, com coordenada inicial: $x = -44,27$, $y = -19,903$; coordenada final: $x = -44,277$, $y = -19,902$.

Trecho 4545 - Córrego sem nome (nascente até a confluência com o Córrego Pimenta): **Classe 1**, com coordenada inicial: $x = -44,273$, $y = -19,889$; coordenada final: $x = -44,275$, $y = -19,899$.

Trecho 4546 - Córrego sem nome (nascente até a confluência com o Córrego sem nome): **Classe 1**, com coordenada inicial: $x = -44,279$, $y = -19,886$; coordenada final: $x = -44,278$, $y = -19,893$.

Trecho 4547 - Córrego sem nome (nascente até a confluência com o Córrego sem nome): **Classe 1**, com coordenada inicial: $x = -44,282$, $y = -19,891$; coordenada final: $x = -44,279$, $y = -19,891$.

Trecho 4548 - Córrego sem nome (nascente até a confluência com o Córrego sem nome): **Classe 1**, com coordenada inicial: $x = -44,275$, $y = -19,891$; coordenada final: $x = -44,277$, $y = -19,891$.

Trecho 4549 - Córrego sem nome (nascente até a confluência com o Córrego sem nome): **Classe 1**, com coordenada inicial: $x = -44,275$, $y = -19,886$; coordenada final: $x = -44,277$, $y = -19,889$.

Trecho 4550 - Córrego sem nome (nascente até a confluência com o Córrego Pimenta): **Classe 1**, com coordenada inicial: $x = -44,266$, $y = -19,899$; coordenada final: $x = -44,269$, $y = -19,895$.

Trecho 4551 - Córrego sem nome (nascente até a confluência com o Córrego Pimenta): **Classe 1**, com coordenada inicial: $x = -44,27$, $y = -19,891$; coordenada final: $x = -44,268$, $y = -19,895$.

Trecho 4552 - Córrego sem nome (nascente até a confluência com o Córrego Pimenta): **Classe 1**, com coordenada inicial: $x = -44,26$, $y = -19,898$; coordenada final: $x = -44,267$, $y = -19,894$.

Trecho 4553 - Córrego sem nome (nascente até a confluência com o Córrego sem nome): **Classe 1**, com coordenada inicial: $x = -44,263$, $y = -19,9$; coordenada final: $x = -44,262$, $y = -19,896$.

Trecho 4554 - Córrego sem nome (nascente até a confluência com o Córrego Pimenta): **Classe 1**, com coordenada inicial: $x = -44,27$, $y = -19,886$; coordenada final: $x = -44,265$, $y = -19,892$.

Trecho 4555 - Córrego sem nome (nascente até a confluência com o Córrego sem nome): **Classe 1**, com coordenada inicial: $x = -44,27$, $y = -19,889$; coordenada final: $x = -44,266$, $y = -19,889$.

Trecho 4556 - Córrego sem nome (nascente até a confluência com o Córrego sem nome): **Classe 1**, com coordenada inicial: $x = -44,267$, $y = -19,886$; coordenada final: $x = -44,266$, $y = -19,888$.

Trecho 4557 - Córrego Pimenta (nascente até a confluência com o Córrego sem nome): **Classe 1**, com coordenada inicial: $x = -44,267$, $y = -19,881$; coordenada final: $x = -44,264$, $y = -19,892$.

Trecho 4558 - Córrego sem nome (nascente até a confluência com o Córrego Pimenta): **Classe 1**, com coordenada inicial: $x = -44,26$, $y = -19,888$; coordenada final: $x = -44,263$, $y = -19,889$.

Trecho 4559 - Córrego sem nome (nascente até a confluência com o Córrego Pimenta): **Classe 1**, com coordenada inicial: $x = -44,259$, $y = -19,885$; coordenada final: $x = -44,263$, $y = -19,887$.

Trecho 4560 - Córrego sem nome (nascente até a confluência com o Córrego Pimenta): **Classe 1**, com coordenada inicial: $x = -44,261$, $y = -19,883$; coordenada final: $x = -44,264$, $y = -19,885$.

Trecho 4561 - Córrego sem nome (nascente até a confluência com o Córrego Pimenta): **Classe 1**, com coordenada inicial: $x = -44,263$, $y = -19,882$; coordenada final: $x = -44,265$, $y = -19,884$.

Trecho 4562 - Córrego sem nome (nascente até a confluência com o Córrego sem nome): **Classe 1**, com coordenada inicial: $x = -44,255$, $y = -19,885$; coordenada final: $x = -44,261$, $y = -19,892$.

Trecho 4563 - Córrego sem nome (nascente até a confluência com o Córrego sem nome): **Classe 1**, com coordenada inicial: $x = -44,255$, $y = -19,896$; coordenada final: $x = -44,258$, $y = -19,893$.

Trecho 4564 - Córrego sem nome (nascente até a confluência com o Córrego sem nome): **Classe 1**, com coordenada inicial: $x = -44,258$, $y = -19,896$; coordenada final: $x = -44,258$, $y = -19,893$.

Trecho 4565 - Córrego sem nome (nascente até a confluência com o Córrego sem nome): **Classe 1**, com coordenada inicial: $x = -44,254$, $y = -19,889$; coordenada final: $x = -44,257$, $y = -19,893$.

Trecho 4566 - Córrego sem nome (nascente até a confluência com o Córrego do Paiol): **Classe 1**, com coordenada inicial: $x = -44,293$, $y = -19,948$; coordenada final: $x = -44,295$, $y = -19,944$.

Trecho 4567 - Córrego sem nome (nascente até a confluência com o Córrego do Paiol): **Classe 1**, com coordenada inicial: $x = -44,292$, $y = -19,948$; coordenada final: $x = -44,292$, $y = -19,944$.

Trecho 4568 - Córrego sem nome (nascente até a confluência com o Córrego do Paiol): **Classe 1**, com coordenada inicial: $x = -44,288$, $y = -19,942$; coordenada final: $x = -44,291$, $y = -19,944$.

Trecho 4569 - Córrego sem nome (nascente até a confluência com o Córrego do Paiol): **Classe 1**, com coordenada inicial: $x = -44,289$, $y = -19,95$; coordenada final: $x = -44,287$, $y = -19,946$.

Trecho 4570 - Córrego sem nome (nascente até a confluência com o Córrego do Paiol): **Classe 1**, com coordenada inicial: $x = -44,286$, $y = -19,943$; coordenada final: $x = -44,285$, $y = -19,945$.

Trecho 4571 - Córrego sem nome (nascente até a confluência com o Córrego do Paiol): **Classe 1**, com coordenada inicial: $x = -44,285$, $y = -19,95$; coordenada final: $x = -44,285$, $y = -19,946$.

Trecho 4572 - Córrego sem nome (nascente até a confluência com o Córrego do Paiol): **Classe 1**, com coordenada inicial: $x = -44,273$, $y = -19,954$; coordenada final: $x = -44,282$, $y = -19,944$.

Trecho 4573 - Córrego sem nome (nascente até a confluência com o Córrego do Paiol): **Classe 1**, com coordenada inicial: $x = -44,283$, $y = -19,936$; coordenada final: $x = -44,278$, $y = -19,939$.

Trecho 4574 - Córrego sem nome (nascente até a confluência com o Córrego do Paiol): **Classe 1**, com coordenada inicial: $x = -44,248$, $y = -19,933$; coordenada final: $x = -44,276$, $y = -19,937$.

Trecho 4575 - Córrego sem nome (nascente até a confluência com o Córrego sem nome): **Classe 1**, com coordenada inicial: $x = -44,269$, $y = -19,936$; coordenada final: $x = -44,274$, $y = -19,94$.

Trecho 4576 - Córrego sem nome (nascente até a confluência com o Córrego sem nome): **Classe 1**, com coordenada inicial: $x = -44,267$, $y = -19,948$; coordenada final: $x = -44,268$, $y = -19,941$.

Trecho 4577 - Córrego sem nome (nascente até a confluência com o Córrego sem nome): **Classe 1**, com coordenada inicial: $x = -44,266$, $y = -19,935$; coordenada final: $x = -44,268$, $y = -19,941$.

Trecho 4578 - Córrego sem nome (nascente até a confluência com o Córrego sem nome): **Classe 1**, com coordenada inicial: $x = -44,265$, $y = -19,946$; coordenada final: $x = -44,266$, $y = -19,941$.

Trecho 4579 - Córrego sem nome (nascente até a confluência com o Córrego sem nome): **Classe 1**, com coordenada inicial: $x = -44,261$, $y = -19,949$; coordenada final: $x = -44,264$, $y = -19,942$.

Trecho 4580 - Córrego sem nome (nascente até a confluência com o Córrego sem nome): **Classe 1**, com coordenada inicial: $x = -44,262$, $y = -19,936$; coordenada final: $x = -44,261$, $y = -19,941$.

Trecho 4581 - Córrego sem nome (nascente até a confluência com o Córrego sem nome): **Classe 1**, com coordenada inicial: $x = -44,26$, $y = -19,935$; coordenada final: $x = -44,26$, $y = -19,941$.

Trecho 4582 - Córrego sem nome (nascente até a confluência com o Córrego sem nome): **Classe 1**, com coordenada inicial: $x = -44,257$, $y = -19,947$; coordenada final: $x = -44,255$, $y = -19,94$.

Trecho 4583 - Córrego sem nome (nascente até a confluência com o Córrego sem nome): **Classe 1**, com coordenada inicial: $x = -44,255$, $y = -19,944$; coordenada final: $x = -44,253$, $y = -19,943$.

Trecho 4584 - Córrego sem nome (nascente até a confluência com o Córrego sem nome): **Classe 1**, com coordenada inicial: $x = -44,251$, $y = -19,948$; coordenada final: $x = -44,253$, $y = -19,945$.

Trecho 4585 - Córrego sem nome (nascente até a confluência com o Córrego sem nome): **Classe 1**, com coordenada inicial: $x = -44,246$, $y = -19,941$; coordenada final: $x = -44,25$, $y = -19,939$.

Trecho 4586 - Córrego sem nome (nascente até a confluência com o Córrego sem nome): **Classe 1**, com coordenada inicial: $x = -44,248$, $y = -19,942$; coordenada final: $x = -44,248$, $y = -19,94$.

Trecho 4587 - Córrego sem nome (nascente até a confluência com o Córrego sem nome): **Classe 1**, com coordenada inicial: $x = -44,252$, $y = -19,932$; coordenada final: $x = -44,25$, $y = -19,938$.

Trecho 4588 - Córrego sem nome (nascente até a confluência com o Córrego sem nome): **Classe 1**, com coordenada inicial: $x = -44,254$, $y = -19,936$; coordenada final: $x = -44,252$, $y = -19,936$.

Trecho 4589 - Córrego sem nome (nascente até a confluência com o Córrego sem nome): **Classe 1**, com coordenada inicial: $x = -44,246$, $y = -19,937$; coordenada final: $x = -44,249$, $y = -19,937$.

Trecho 4590 - Córrego sem nome (nascente até a confluência com o Córrego sem nome): **Classe 1**, com coordenada inicial: $x = -44,25$, $y = -19,933$; coordenada final: $x = -44,249$, $y = -19,936$.

Trecho 4591 - Córrego sem nome (nascente até a confluência com o Córrego do Paiol): **Classe 1**, com coordenada inicial: $x = -44,282$, $y = -19,931$; coordenada final: $x = -44,275$, $y = -19,934$.

Trecho 4592 - Córrego sem nome (nascente até a confluência com o Córrego sem nome): **Classe 1**, com coordenada inicial: $x = -44,281$, $y = -19,932$; coordenada final: $x = -44,278$, $y = -19,932$.

Trecho 4593 - Córrego sem nome (nascente até a confluência com o Córrego do Paiol): **Classe 1**, com coordenada inicial: $x = -44,281$, $y = -19,922$; coordenada final: $x = -44,275$, $y = -19,929$.

Trecho 4594 - Córrego sem nome (nascente até a confluência com o Córrego do Paiol): **Classe 1**, com coordenada inicial: $x = -44,271$, $y = -19,931$; coordenada final: $x = -44,274$, $y = -19,929$.

Trecho 4595 - Córrego sem nome (nascente até a confluência com o Córrego do Paiol): **Classe 1**, com coordenada inicial: $x = -44,264$, $y = -19,904$; coordenada final: $x = -44,271$, $y = -19,924$.

Trecho 4596 - Córrego sem nome (nascente até a confluência com o Córrego sem nome): **Classe 1**, com coordenada inicial: $x = -44,269$, $y = -19,917$; coordenada final: $x = -44,271$, $y = -19,922$.

Trecho 4597 - Córrego sem nome (nascente até a confluência com o Córrego sem nome): **Classe 1**, com coordenada inicial: $x = -44,265$, $y = -19,92$; coordenada final: $x = -44,269$, $y = -19,92$.

Trecho 4598 - Córrego sem nome (nascente até a confluência com o Córrego sem nome): **Classe 1**, com coordenada inicial: $x = -44,275$, $y = -19,917$; coordenada final: $x = -44,271$, $y = -19,919$.

Trecho 4599 - Córrego sem nome (nascente até a confluência com o Córrego sem nome): **Classe 1**, com coordenada inicial: $x = -44,264$, $y = -19,91$; coordenada final: $x = -44,269$, $y = -19,916$.

Trecho 4600 - Córrego sem nome (nascente até a confluência com o Córrego sem nome): **Classe 1**, com coordenada inicial: $x = -44,273$, $y = -19,911$; coordenada final: $x = -44,27$, $y = -19,912$.

Trecho 4601 - Córrego sem nome (nascente até a confluência com o Córrego sem nome): **Classe 1**, com coordenada inicial: $x = -44,261$, $y = -19,909$; coordenada final: $x = -44,265$, $y = -19,906$.

Trecho 4602 - Córrego sem nome (nascente até a confluência com o Córrego do Paiol): **Classe 1**, com coordenada inicial: $x = -44,264$, $y = -19,934$; coordenada final: $x = -44,265$, $y = -19,928$.

Trecho 4603 - Córrego sem nome (nascente até a confluência com o Córrego sem nome): **Classe 1**, com coordenada inicial: $x = -44,266$, $y = -19,932$; coordenada final: $x = -44,265$, $y = -19,928$.

Trecho 4604 - Córrego sem nome (nascente até a confluência com o Córrego sem nome): **Classe 1**, com coordenada inicial: $x = -44,265$, $y = -19,931$; coordenada final: $x = -44,264$, $y = -19,929$.

Trecho 4605 - Córrego sem nome (nascente até a confluência com o Córrego do Paiol): **Classe 1**, com coordenada inicial: $x = -44,26$, $y = -19,933$; coordenada final: $x = -44,262$, $y = -19,927$.

Trecho 4606 - Córrego sem nome (nascente até a confluência com o Córrego do Paiol): **Classe 1**, com coordenada inicial: $x = -44,249$, $y = -19,923$; coordenada final: $x = -44,26$, $y = -19,925$.

Trecho 4607 - Córrego sem nome (nascente até a confluência com o Córrego sem nome): **Classe 1**, com coordenada inicial: $x = -44,252$, $y = -19,93$; coordenada final: $x = -44,256$, $y = -19,927$.

Trecho 4608 - Córrego sem nome (nascente até a confluência com o Córrego sem nome): **Classe 1**, com coordenada inicial: $x = -44,257$, $y = -19,931$; coordenada final: $x = -44,255$, $y = -19,929$.

Trecho 4609 - Córrego sem nome (nascente até a confluência com o Córrego sem nome): **Classe 1**, com coordenada inicial: $x = -44,252$, $y = -19,923$; coordenada final: $x = -44,252$, $y = -19,926$.

Trecho 4610 - Córrego sem nome (nascente até a confluência com o Córrego do Paiol): **Classe 1**, com coordenada inicial: $x = -44,251$, $y = -19,922$; coordenada final: $x = -44,26$, $y = -19,924$.

Trecho 4611 - Córrego sem nome (nascente até a confluência com o Córrego sem nome): **Classe 1**, com coordenada inicial: $x = -44,254$, $y = -19,923$; coordenada final: $x = -44,257$, $y = -19,921$.

Trecho 4612 - Córrego sem nome (nascente até a confluência com o Córrego do Paiol): **Classe 1**, com coordenada inicial: $x = -44,262$, $y = -19,915$; coordenada final: $x = -44,26$, $y = -19,919$.

Trecho 4613 - Córrego sem nome (nascente até a confluência com o Córrego do Paiol): **Classe 1**, com coordenada inicial: $x = -44,252$, $y = -19,919$; coordenada final: $x = -44,257$, $y = -19,917$.

Trecho 4614 - Córrego sem nome (nascente até a confluência com o Córrego do Paiol): **Classe 1**, com coordenada inicial: $x = -44,259$, $y = -19,91$; coordenada final: $x = -44,257$, $y = -19,914$.

Trecho 4615 - Córrego sem nome (nascente até a confluência com o Córrego sem nome): **Classe 1**, com coordenada inicial: $x = -44,262$, $y = -19,912$; coordenada final: $x = -44,259$, $y = -19,913$.

Trecho 4616 - Córrego sem nome (nascente até a confluência com o Córrego do Paiol): **Classe 1**, com coordenada inicial: $x = -44,255$, $y = -19,898$; coordenada final: $x = -44,256$, $y = -19,913$.

Trecho 4617 - Córrego sem nome (nascente até a confluência com o Córrego sem nome): **Classe 1**, com coordenada inicial: $x = -44,253$, $y = -19,91$; coordenada final: $x = -44,256$, $y = -19,909$.

Trecho 4618 - Córrego sem nome (nascente até a confluência com o Córrego sem nome): **Classe 1**, com coordenada inicial: $x = -44,253$, $y = -19,903$; coordenada final: $x = -44,257$, $y = -19,908$.

Trecho 4619 - Córrego sem nome (nascente até a confluência com o Córrego sem nome): **Classe 1**, com coordenada inicial: $x = -44,261$, $y = -19,904$; coordenada final: $x = -44,259$, $y = -19,904$.

Trecho 4620 - Córrego sem nome (nascente até a confluência com o Córrego sem nome): **Classe 1**, com coordenada inicial: $x = -44,259$, $y = -19,901$; coordenada final: $x = -44,258$, $y = -19,902$.

Trecho 4621 - Córrego sem nome (nascente até a confluência com o Córrego do Paiol): **Classe 1**, com coordenada inicial: $x = -44,235$, $y = -19,915$; coordenada final: $x = -44,248$, $y = -19,914$.

Trecho 4622 - Córrego sem nome (nascente até a confluência com o Córrego do Paiol): **Classe 1**, com coordenada inicial: $x = -44,25$, $y = -19,911$; coordenada final: $x = -44,248$, $y = -19,914$.

Trecho 4623 - Córrego sem nome (nascente até a confluência com o Córrego do Paiol): **Classe 1**, com coordenada inicial: $x = -44,24$, $y = -19,908$; coordenada final: $x = -44,246$, $y = -19,909$.

Trecho 4624 - Córrego sem nome (nascente até a confluência com o Córrego do Paiol): **Classe 1**, com coordenada inicial: $x = -44,248$, $y = -19,904$; coordenada final: $x = -44,246$, $y = -19,904$.

Trecho 4625 - Córrego sem nome (nascente até a confluência com o Córrego do Paiol): **Classe 1**, com coordenada inicial: $x = -44,24$, $y = -19,906$; coordenada final: $x = -44,246$, $y = -19,904$.

Trecho 4626 - Córrego sem nome (nascente até a confluência com o Córrego do Paiol): **Classe 1**, com coordenada inicial: $x = -44,251$, $y = -19,895$; coordenada final: $x = -44,245$, $y = -19,902$.

Trecho 4627 - Córrego sem nome (nascente até a confluência com o Córrego sem nome): **Classe 1**, com coordenada inicial: $x = -44,246$, $y = -19,895$; coordenada final: $x = -44,247$, $y = -19,901$.

Trecho 4628 - Córrego sem nome (nascente até a confluência com o Córrego do Paiol): **Classe 1**, com coordenada inicial: $x = -44,238$, $y = -19,884$; coordenada final: $x = -44,242$, $y = -19,901$.

Trecho 4629 - Córrego sem nome (nascente até a confluência com o Córrego sem nome): **Classe 1**, com coordenada inicial: $x = -44,238$, $y = -19,905$; coordenada final: $x = -44,241$, $y = -19,901$.

Trecho 4630 - Córrego sem nome (nascente até a confluência com o Córrego do Paiol): **Classe 1**, com coordenada inicial: $x = -44,238$, $y = -19,881$; coordenada final: $x = -44,242$, $y = -19,893$.

Trecho 4631 - Córrego sem nome (nascente até a confluência com o Córrego sem nome): **Classe 1**, com coordenada inicial: $x = -44,241$, $y = -19,881$; coordenada final: $x = -44,24$, $y = -19,883$.

Trecho 4632 - Córrego sem nome (nascente até a confluência com o Córrego do Paiol): **Classe 1**, com coordenada inicial: $x = -44,244$, $y = -19,884$; coordenada final: $x = -44,247$, $y = -19,888$.

Trecho 4633 - Córrego sem nome (nascente até a confluência com o Córrego do Paiol): **Classe 1**, com coordenada inicial: $x = -44,25$, $y = -19,89$; coordenada final: $x = -44,248$, $y = -19,888$.

Trecho 4634 - Córrego sem nome (nascente até a confluência com o Córrego do Paiol): **Classe 1**, com coordenada inicial: $x = -44,252$, $y = -19,885$; coordenada final: $x = -44,249$, $y = -19,887$.

Trecho 4635 - Rio Paraopeba (confluência com o ribeirão Rancho até a confluência com o ribeirão do Cipó ou dos Macacos): **Classe 2**, com coordenada inicial: $x = -44,482$, $y = -19,676$; coordenada final: $x = -44,550$, $y = -19,427$.

Trecho 4636 - Córrego sem nome (nascente até a confluência do Córrego Jatobá com o Córrego sem nome): **Classe 1**, com coordenada inicial: $x = -44,717$, $y = -19,622$; coordenada final: $x = -44,712$, $y = -19,615$.

Trecho 4637 - Córrego Jatobá (confluência do Córrego sem nome com o Córrego sem nome até a confluência do Córrego Lava-pé com o Córrego Paraíso): **Classe 1**, com coordenada inicial: $x = -44,712$, $y = -19,615$; coordenada final: $x = -44,674$, $y = -19,623$.

Trecho 4638 - Córrego Lava-pé (confluência do Córrego Jatobá com o Córrego Paraíso até a confluência do Rio Vermelho com o Rio Vermelho): **Classe 1**, com coordenada inicial: $x = -44,674$, $y = -19,623$; coordenada final: $x = -44,666$, $y = -19,597$.

Trecho 4639 - Rio Vermelho (Córrego Lava-pé até a confluência com o Rio Paraopeba): **Classe 1**, com coordenada inicial: $x = -44,666$, $y = -19,597$; coordenada final: $x = -44,559$, $y = -19,538$.

Trecho 4640 - Córrego sem nome (nascente até a confluência com o Rio Vermelho): **Classe 1**, com coordenada inicial: $x = -44,587$, $y = -19,532$; coordenada final: $x = -44,589$, $y = -19,546$.

Trecho 4641 - Córrego sem nome (nascente até a confluência com o Córrego sem nome): **Classe 1**, com coordenada inicial: $x = -44,588$, $y = -19,533$; coordenada final: $x = -44,594$, $y = -19,536$.

Trecho 4642 - Córrego sem nome (nascente até a confluência com o Rio Vermelho): **Classe 1**, com coordenada inicial: $x = -44,594$, $y = -19,56$; coordenada final: $x = -44,59$, $y = -19,546$.

Trecho 4643 - Córrego sem nome (nascente até a confluência com o Córrego sem nome): **Classe 1**, com coordenada inicial: $x = -44,603$, $y = -19,557$; coordenada final: $x = -44,597$, $y = -19,556$.

Trecho 4644 - Córrego sem nome (nascente até a confluência com o Rio Vermelho): **Classe 1**, com coordenada inicial: $x = -44,601$, $y = -19,537$; coordenada final: $x = -44,603$, $y = -19,543$.

Trecho 4645 - Córrego sem nome (nascente até a confluência com o Rio Vermelho): **Classe 1**, com coordenada inicial: $x = -44,608$, $y = -19,529$; coordenada final: $x = -44,606$, $y = -19,546$.

Trecho 4646 - Córrego sem nome (nascente até a confluência com o Córrego sem nome): **Classe 1**, com coordenada inicial: $x = -44,623$, $y = -19,544$; coordenada final: $x = -44,61$, $y = -19,542$.

Trecho 4647 - Córrego sem nome (nascente até a confluência com o Córrego sem nome): **Classe 1**, com coordenada inicial: $x = -44,622$, $y = -19,541$; coordenada final: $x = -44,611$, $y = -19,539$.

Trecho 4648 - Córrego Olho-d'água (nascente até a confluência com o Rio Vermelho): **Classe 1**, com coordenada inicial: $x = -44,6$, $y = -19,572$; coordenada final: $x = -44,609$, $y = -19,556$.

Trecho 4649 - Córrego Banoarra (nascente até a confluência com o Rio Vermelho): **Classe 1**, com coordenada inicial: $x = -44,64$, $y = -19,561$; coordenada final: $x = -44,61$, $y = -19,56$.

Trecho 4650 - Córrego sem nome (nascente até a confluência com o Córrego Banoarra): **Classe 1**, com coordenada inicial: $x = -44,636$, $y = -19,55$; coordenada final: $x = -44,622$, $y = -19,554$.

Trecho 4651 - Córrego sem nome (nascente até a confluência com o Córrego sem nome): **Classe 1**, com coordenada inicial: $x = -44,627$, $y = -19,544$; coordenada final: $x = -44,624$, $y = -19,552$.

Trecho 4652 - Córrego sem nome (nascente até a confluência com o Córrego Banoarra): **Classe 1**, com coordenada inicial: $x = -44,638$, $y = -19,552$; coordenada final: $x = -44,635$, $y = -19,556$.

Trecho 4653 - Córrego sem nome (nascente até a confluência com o Rio Vermelho): **Classe 1**, com coordenada inicial: $x = -44,606$, $y = -19,584$; coordenada final: $x = -44,611$, $y = -19,567$.

Trecho 4654 - Córrego sem nome (nascente até a confluência do Córrego da Brenha com o Córrego da Brenha): **Classe 1**, com coordenada inicial: $x = -44,639$, $y = -19,6$; coordenada final: $x = -44,627$, $y = -19,61$.

Trecho 4655 - Córrego da Brenha (Córrego sem nome até a confluência com o Rio Vermelho): **Classe 1**, com coordenada inicial: $x = -44,627$, $y = -19,61$; coordenada final: $x = -44,619$, $y = -19,572$.

Trecho 4656 - Córrego sem nome (nascente até a confluência com o Córrego da Brenha): **Classe 1**, com coordenada inicial: $x = -44,616$, $y = -19,581$; coordenada final: $x = -44,619$, $y = -19,572$.

Trecho 4657 - Córrego sem nome (nascente até a confluência com o Córrego da Brenha): **Classe 1**, com coordenada inicial: $x = -44,63$, $y = -19,584$; coordenada final: $x = -44,623$, $y = -19,576$.

Trecho 4658 - Córrego sem nome (nascente até a confluência com o Córrego da Brenha): **Classe 1**, com coordenada inicial: $x = -44,606$, $y = -19,588$; coordenada final: $x = -44,622$, $y = -19,583$.

Trecho 4659 - Córrego sem nome (nascente até a confluência com o Córrego da Brenha): **Classe 1**, com coordenada inicial: $x = -44,633$, $y = -19,598$; coordenada final: $x = -44,623$, $y = -19,588$.

Trecho 4660 - Córrego sem nome (nascente até a confluência com o Córrego sem nome): **Classe 1**, com coordenada inicial: $x = -44,633$, $y = -19,586$; coordenada final: $x = -44,629$, $y = -19,59$.

Trecho 4661 - Córrego sem nome (nascente até a confluência com o Córrego da Brenha): **Classe 1**, com coordenada inicial: $x = -44,627$, $y = -19,595$; coordenada final: $x = -44,621$, $y = -19,592$.

Trecho 4662 - Córrego sem nome (nascente até a confluência com o Córrego da Brenha): **Classe 1**, com coordenada inicial: $x = -44,612$, $y = -19,598$; coordenada final: $x = -44,621$, $y = -19,594$.

Trecho 4663 - Córrego sem nome (nascente até a confluência com o Córrego da Brenha): **Classe 1**, com coordenada inicial: $x = -44,625$, $y = -19,598$; coordenada final: $x = -44,621$, $y = -19,595$.

Trecho 4664 - Córrego sem nome (nascente até a confluência com o Córrego da Brenha): **Classe 1**, com coordenada inicial: $x = -44,608$, $y = -19,602$; coordenada final: $x = -44,621$, $y = -19,598$.

Trecho 4665 - Córrego sem nome (nascente até a confluência com o Córrego da Brenha): **Classe 1**, com coordenada inicial: $x = -44,61$, $y = -19,611$; coordenada final: $x = -44,621$, $y = -19,602$.

Trecho 4666 - Córrego sem nome (nascente até a confluência com o Córrego da Brenha): **Classe 1**, com coordenada inicial: $x = -44,616$, $y = -19,61$; coordenada final: $x = -44,622$, $y = -19,606$.

Trecho 4667 - Córrego da Brenha (nascente até a confluência com o Córrego sem nome): **Classe 1**, com coordenada inicial: $x = -44,627$, $y = -19,618$; coordenada final: $x = -44,627$, $y = -19,61$.

Trecho 4668 - Córrego sem nome (nascente até a confluência com o Córrego sem nome): **Classe 1**, com coordenada inicial: $x = -44,633$, $y = -19,601$; coordenada final: $x = -44,633$, $y = -19,607$.

Trecho 4669 - Córrego sem nome (nascente até a confluência com o Rio Vermelho): **Classe 1**, com coordenada inicial: $x = -44,622$, $y = -19,562$; coordenada final: $x = -44,623$, $y = -19,57$.

Trecho 4670 - Córrego sem nome (nascente até a confluência com o Rio Vermelho): **Classe 1**, com coordenada inicial: $x = -44,633$, $y = -19,563$; coordenada final: $x = -44,628$, $y = -19,573$.

Trecho 4671 - Córrego do França (nascente até a confluência com o Rio Vermelho): **Classe 1**, com coordenada inicial: $x = -44,643$, $y = -19,555$; coordenada final: $x = -44,634$, $y = -19,571$.

Trecho 4672 - Córrego sem nome (nascente até a confluência com o Córrego do França): **Classe 1**, com coordenada inicial: $x = -44,64$, $y = -19,563$; coordenada final: $x = -44,636$, $y = -19,57$.

Trecho 4673 - Córrego sem nome (nascente até a confluência com o Córrego do França): **Classe 1**, com coordenada inicial: $x = -44,652$, $y = -19,564$; coordenada final: $x = -44,649$, $y = -19,567$.

Trecho 4674 - Córrego sem nome (nascente até a confluência com o Córrego do França): **Classe 1**, com coordenada inicial: $x = -44,65$, $y = -19,558$; coordenada final: $x = -44,649$, $y = -19,565$.

Trecho 4675 - Córrego sem nome (nascente até a confluência com o Rio Vermelho): **Classe 1**, com coordenada inicial: $x = -44,635$, $y = -19,581$; coordenada final: $x = -44,637$, $y = -19,574$.

Trecho 4676 - Córrego sem nome (nascente até a confluência do Córrego da Trovoada com o Córrego da Trovoada): **Classe 1**, com coordenada inicial: $x = -44,642$, $y = -19,597$; coordenada final: $x = -44,64$, $y = -19,586$.

Trecho 4677 - Córrego da Trovoada (Córrego sem nome até a confluência com o Rio Vermelho): **Classe 1**, com coordenada inicial: $x = -44,64$, $y = -19,586$; coordenada final: $x = -44,64$, $y = -19,577$.

Trecho 4678 - Córrego sem nome (nascente até a confluência do Córrego da Trovoada com o Córrego da Trovoada): **Classe 1**, com coordenada inicial: $x = -44,636$, $y = -19,595$; coordenada final: $x = -44,64$, $y = -19,593$.

Trecho 4679 - Córrego da Trovoada (Córrego sem nome até a confluência com o Córrego sem nome): **Classe 1**, com coordenada inicial: $x = -44,64$, $y = -19,593$; coordenada final: $x = -44,64$, $y = -19,586$.

Trecho 4680 - Córrego da Trovoada (nascente até a confluência com o Córrego sem nome): **Classe 1**, com coordenada inicial: $x = -44,64$, $y = -19,597$; coordenada final: $x = -44,64$, $y = -19,593$.

Trecho 4681 - Córrego sem nome (nascente até a confluência com o Córrego sem nome): **Classe 1**, com coordenada inicial: $x = -44,646$, $y = -19,591$; coordenada final: $x = -44,641$, $y = -19,587$.

Trecho 4682 - Córrego sem nome (nascente até a confluência com o Córrego sem nome): **Classe 1**, com coordenada inicial: $x = -44,646$, $y = -19,595$; coordenada final: $x = -44,642$, $y = -19,592$.

Trecho 4683 - Córrego sem nome (nascente até a confluência com o Rio Vermelho): **Classe 1**, com coordenada inicial: $x = -44,647$, $y = -19,585$; coordenada final: $x = -44,647$, $y = -19,577$.

Trecho 4684 - Córrego das Posses (nascente até a confluência com o Rio Vermelho): **Classe 1**, com coordenada inicial: $x = -44,682$, $y = -19,554$; coordenada final: $x = -44,652$, $y = -19,577$.

Trecho 4685 - Córrego sem nome (nascente até a confluência com o Córrego das Posses): **Classe 1**, com coordenada inicial: $x = -44,659$, $y = -19,557$; coordenada final: $x = -44,658$, $y = -19,567$.

Trecho 4686 - Córrego sem nome (nascente até a confluência com o Córrego sem nome): **Classe 1**, com coordenada inicial: $x = -44,653$, $y = -19,56$; coordenada final: $x = -44,657$, $y = -19,563$.

Trecho 4687 - Córrego sem nome (nascente até a confluência com o Córrego das Posses): **Classe 1**, com coordenada inicial: $x = -44,685$, $y = -19,565$; coordenada final: $x = -44,666$, $y = -19,566$.

Trecho 4688 - Córrego sem nome (nascente até a confluência com o Córrego sem nome): **Classe 1**, com coordenada inicial: $x = -44,668$, $y = -19,573$; coordenada final: $x = -44,671$, $y = -19,567$.

Trecho 4689 - Córrego sem nome (nascente até a confluência com o Córrego sem nome): **Classe 1**, com coordenada inicial: $x = -44,672$, $y = -19,572$; coordenada final: $x = -44,673$, $y = -19,568$.

Trecho 4690 - Córrego sem nome (nascente até a confluência com o Córrego sem nome): **Classe 1**, com coordenada inicial: $x = -44,68$, $y = -19,562$; coordenada final: $x = -44,673$, $y = -19,568$.

Trecho 4691 - Córrego sem nome (nascente até a confluência com o Córrego das Posses): **Classe 1**, com coordenada inicial: $x = -44,666$, $y = -19,553$; coordenada final: $x = -44,666$, $y = -19,566$.

Trecho 4692 - Córrego sem nome (nascente até a confluência com o Córrego sem nome): **Classe 1**, com coordenada inicial: $x = -44,662$, $y = -19,559$; coordenada final: $x = -44,666$, $y = -19,563$.

Trecho 4693 - Córrego sem nome (nascente até a confluência com o Córrego sem nome): **Classe 1**, com coordenada inicial: $x = -44,67$, $y = -19,554$; coordenada final: $x = -44,667$, $y = -19,558$.

Trecho 4694 - Córrego sem nome (nascente até a confluência com o Córrego das Posses): **Classe 1**, com coordenada inicial: $x = -44,684$, $y = -19,562$; coordenada final: $x = -44,68$, $y = -19,558$.

Trecho 4695 - Córrego sem nome (nascente até a confluência com o Rio Vermelho): **Classe 1**, com coordenada inicial: $x = -44,669$, $y = -19,575$; coordenada final: $x = -44,657$, $y = -19,581$.

Trecho 4696 - Córrego sem nome (nascente até a confluência do Córrego da Jacuba com o Córrego da Jacuba): **Classe 1**, com coordenada inicial: $x = -44,685$, $y = -19,568$; coordenada final: $x = -44,678$, $y = -19,586$.

Trecho 4697 - Córrego da Jacuba (Córrego sem nome até a confluência com o Rio Vermelho): **Classe 1**, com coordenada inicial: $x = -44,678$, $y = -19,586$; coordenada final: $x = -44,657$, $y = -19,581$.

Trecho 4698 - Córrego sem nome (nascente até a confluência com o Córrego da Jacuba): **Classe 1**, com coordenada inicial: $x = -44,672$, $y = -19,583$; coordenada final: $x = -44,673$, $y = -19,587$.

Trecho 4699 - Córrego da Jacuba (nascente até a confluência com o Córrego sem nome): **Classe 1**, com coordenada inicial: $x = -44,688$, $y = -19,577$; coordenada final: $x = -44,678$, $y = -19,586$.

Trecho 4700 - Córrego sem nome (nascente até a confluência com o Córrego sem nome): **Classe 1**, com coordenada inicial: $x = -44,686$, $y = -19,572$; coordenada final: $x = -44,678$, $y = -19,58$.

Trecho 4701 - Córrego sem nome (nascente até a confluência com o Córrego sem nome): **Classe 1**, com coordenada inicial: $x = -44,672$, $y = -19,577$; coordenada final: $x = -44,678$, $y = -19,579$.

Trecho 4702 - Córrego sem nome (nascente até a confluência com o Rio Vermelho): **Classe 1**, com coordenada inicial: $x = -44,65$, $y = -19,583$; coordenada final: $x = -44,656$, $y = -19,583$.

Trecho 4703 - Córrego sem nome (nascente até a confluência com o Rio Vermelho): **Classe 1**, com coordenada inicial: $x = -44,649$, $y = -19,588$; coordenada final: $x = -44,655$, $y = -19,584$.

Trecho 4704 - Córrego sem nome (nascente até a confluência com o Rio Vermelho): **Classe 1**, com coordenada inicial: $x = -44,647$, $y = -19,592$; coordenada final: $x = -44,657$, $y = -19,588$.

Trecho 4705 - Córrego sem nome (nascente até a confluência com o Rio Vermelho): **Classe 1**, com coordenada inicial: $x = -44,643$, $y = -19,602$; coordenada final: $x = -44,66$, $y = -19,594$.

Trecho 4706 - Riacho Fundo (nascente até a confluência com o Rio Vermelho): **Classe 1**, com coordenada inicial: $x = -44,667$, $y = -19,657$; coordenada final: $x = -44,66$, $y = -19,597$.

Trecho 4707 - Córrego sem nome (nascente até a confluência com o Riacho Fundo): **Classe 1**, com coordenada inicial: $x = -44,638$, $y = -19,609$; coordenada final: $x = -44,659$, $y = -19,605$.

Trecho 4708 - Córrego sem nome (nascente até a confluência com o Riacho Fundo): **Classe 1**, com coordenada inicial: $x = -44,642$, $y = -19,612$; coordenada final: $x = -44,656$, $y = -19,612$.

Trecho 4709 - Córrego da Carioca (nascente até a confluência com o Riacho Fundo): **Classe 1**, com coordenada inicial: $x = -44,64$, $y = -19,621$; coordenada final: $x = -44,654$, $y = -19,617$.

Trecho 4710 - Córrego sem nome (nascente até a confluência com o Córrego da Carioca): **Classe 1**, com coordenada inicial: $x = -44,646$, $y = -19,627$; coordenada final: $x = -44,649$, $y = -19,62$.

Trecho 4711 - Córrego sem nome (nascente até a confluência com o Riacho Fundo): **Classe 1**, com coordenada inicial: $x = -44,661$, $y = -19,627$; coordenada final: $x = -44,655$, $y = -19,624$.

Trecho 4712 - Córrego sem nome (nascente até a confluência com o Riacho Fundo): **Classe 1**, com coordenada inicial: $x = -44,652$, $y = -19,648$; coordenada final: $x = -44,657$, $y = -19,643$.

Trecho 4713 - Rio Vermelho (nascente até a confluência com o Córrego Lava-pé): **Classe 1**, com coordenada inicial: $x = -44,72$, $y = -19,572$; coordenada final: $x = -44,666$, $y = -19,597$.

Trecho 4714 - Córrego Água Espraiada (nascente até a confluência com o Rio Vermelho): **Classe 1**, com coordenada inicial: $x = -44,693$, $y = -19,609$; coordenada final: $x = -44,677$, $y = -19,598$.

Trecho 4715 - Córrego sem nome (nascente até a confluência com o Córrego Água Espraiada): **Classe 1**, com coordenada inicial: $x = -44,691$, $y = -19,605$; coordenada final: $x = -44,684$, $y = -19,61$.

Trecho 4716 - Córrego sem nome (nascente até a confluência com o Rio Vermelho): **Classe 1**, com coordenada inicial: $x = -44,686$, $y = -19,602$; coordenada final: $x = -44,681$, $y = -19,594$.

Trecho 4717 - Córrego sem nome (nascente até a confluência com o Rio Vermelho): **Classe 1**, com coordenada inicial: $x = -44,69$, $y = -19,597$; coordenada final: $x = -44,685$, $y = -19,592$.

Trecho 4718 - Córrego sem nome (nascente até a confluência com o Rio Vermelho): **Classe 1**, com coordenada inicial: $x = -44,697$, $y = -19,608$; coordenada final: $x = -44,692$, $y = -19,586$.

Trecho 4719 - Córrego sem nome (nascente até a confluência com o Córrego sem nome): **Classe 1**, com coordenada inicial: $x = -44,718$, $y = -19,588$; coordenada final: $x = -44,699$, $y = -19,591$.

Trecho 4720 - Córrego sem nome (nascente até a confluência com o Córrego sem nome): **Classe 1**, com coordenada inicial: $x = -44,71$, $y = -19,598$; coordenada final: $x = -44,707$, $y = -19,593$.

Trecho 4721 - Córrego sem nome (nascente até a confluência com o Córrego sem nome): **Classe 1**, com coordenada inicial: $x = -44,692$, $y = -19,604$; coordenada final: $x = -44,7$, $y = -19,597$.

Trecho 4722 - Córrego sem nome (nascente até a confluência do Córrego do Brejão com o Córrego do Brejão): **Classe 1**, com coordenada inicial: $x = -44,718$, $y = -19,583$; coordenada final: $x = -44,715$, $y = -19,58$.

Trecho 4723 - Córrego do Brejão (Córrego sem nome até a confluência com o Rio Vermelho): **Classe 1**, com coordenada inicial: $x = -44,715$, $y = -19,58$; coordenada final: $x = -44,698$, $y = -19,582$.

Trecho 4724 - Córrego sem nome (nascente até a confluência com o Córrego do Brejão): **Classe 1**, com coordenada inicial: $x = -44,712$, $y = -19,587$; coordenada final: $x = -44,705$, $y = -19,584$.

Trecho 4725 - Córrego sem nome (nascente até a confluência com o Córrego do Brejão): **Classe 1**, com coordenada inicial: $x = -44,716$, $y = -19,585$; coordenada final: $x = -44,712$, $y = -19,581$.

Trecho 4726 - Córrego do Brejão (nascente até a confluência com o Córrego sem nome): **Classe 1**, com coordenada inicial: $x = -44,717$, $y = -19,58$; coordenada final: $x = -44,715$, $y = -19,58$.

Trecho 4727 - Córrego sem nome (nascente até a confluência com o Rio Vermelho): **Classe 1**, com coordenada inicial: $x = -44,69$, $y = -19,58$; coordenada final: $x = -44,698$, $y = -19,58$.

Trecho 4728 - Córrego sem nome (nascente até a confluência com o Rio Vermelho): **Classe 1**, com coordenada inicial: $x = -44,687$, $y = -19,569$; coordenada final: $x = -44,701$, $y = -19,575$.

Trecho 4729 - Córrego sem nome (nascente até a confluência com o Córrego sem nome): **Classe 1**, com coordenada inicial: $x = -44,688$, $y = -19,574$; coordenada final: $x = -44,697$, $y = -19,571$.

Trecho 4730 - Córrego sem nome (nascente até a confluência com o Córrego sem nome): **Classe 1**, com coordenada inicial: $x = -44,699$, $y = -19,566$; coordenada final: $x = -44,697$, $y = -19,57$.

Trecho 4731 - Córrego sem nome (nascente até a confluência com o Córrego sem nome): **Classe 1**, com coordenada inicial: $x = -44,69$, $y = -19,563$; coordenada final: $x = -44,692$, $y = -19,567$.

Trecho 4732 - Córrego sem nome (nascente até a confluência com o Rio Vermelho): **Classe 1**, com coordenada inicial: $x = -44,702$, $y = -19,566$; coordenada final: $x = -44,703$, $y = -19,573$.

Trecho 4733 - Córrego sem nome (nascente até a confluência com o Rio Vermelho): **Classe 1**, com coordenada inicial: $x = -44,719$, $y = -19,577$; coordenada final: $x = -44,706$, $y = -19,572$.

Trecho 4734 - Córrego sem nome (nascente até a confluência com o Córrego sem nome): **Classe 1**, com coordenada inicial: $x = -44,706$, $y = -19,579$; coordenada final: $x = -44,709$, $y = -19,574$.

Trecho 4735 - Córrego sem nome (nascente até a confluência com o Córrego Lava-pé): **Classe 1**, com coordenada inicial: $x = -44,679$, $y = -19,615$; coordenada final: $x = -44,669$, $y = -19,609$.

Trecho 4736 - Córrego sem nome (nascente até a confluência com o Córrego Lava-pé): **Classe 1**, com coordenada inicial: $x = -44,665$, $y = -19,618$; coordenada final: $x = -44,669$, $y = -19,612$.

Trecho 4737 - Córrego Lava-pé (nascente até a confluência com o Córrego Lava-pé): **Classe 1**, com coordenada inicial: $x = -44,679$, $y = -19,652$; coordenada final: $x = -44,671$, $y = -19,619$.

Trecho 4738 - Córrego sem nome (nascente até a confluência com o Córrego Lava-pé): **Classe 1**, com coordenada inicial: $x = -44,668$, $y = -19,656$; coordenada final: $x = -44,671$, $y = -19,645$.

Trecho 4739 - Córrego sem nome (nascente até a confluência com o Córrego Lava-pé): **Classe 1**, com coordenada inicial: $x = -44,672$, $y = -19,654$; coordenada final: $x = -44,673$, $y = -19,647$.

Trecho 4740 - Córrego sem nome (nascente até a confluência com o Córrego Lava-pé): **Classe 1**, com coordenada inicial: $x = -44,681$, $y = -19,648$; coordenada final: $x = -44,675$, $y = -19,647$.

Trecho 4741 - Córrego sem nome (nascente até a confluência com o Córrego Lava-pé): **Classe 1**, com coordenada inicial: $x = -44,675$, $y = -19,653$; coordenada final: $x = -44,675$, $y = -19,647$.

Trecho 4742 - Córrego sem nome (nascente até a confluência do Córrego Paraíso com o Córrego Paraíso): **Classe 1**, com coordenada inicial: $x = -44,689$, $y = -19,646$; coordenada final: $x = -44,676$, $y = -19,629$.

Trecho 4743 - Córrego Paraíso (Córrego sem nome até a confluência do Córrego Jatobá com o Córrego Lava-pé): **Classe 1**, com coordenada inicial: $x = -44,676$, $y = -19,629$; coordenada final: $x = -44,674$, $y = -19,623$.

Trecho 4744 - Córrego sem nome (nascente até a confluência com o Córrego Paraíso): **Classe 1**, com coordenada inicial: $x = -44,676$, $y = -19,64$; coordenada final: $x = -44,675$, $y = -19,628$.

Trecho 4745 - Córrego Paraíso (nascente até a confluência com o Córrego sem nome): **Classe 1**, com coordenada inicial: $x = -44,693$, $y = -19,644$; coordenada final: $x = -44,676$, $y = -19,629$.

Trecho 4746 - Córrego sem nome (nascente até a confluência com o Córrego sem nome): **Classe 1**, com coordenada inicial: $x = -44,687$, $y = -19,638$; coordenada final: $x = -44,679$, $y = -19,636$.

Trecho 4747 - Córrego sem nome (nascente até a confluência com o Córrego sem nome): **Classe 1**, com coordenada inicial: $x = -44,689$, $y = -19,643$; coordenada final: $x = -44,685$, $y = -19,643$.

Trecho 4748 - Córrego Batéia (nascente até a confluência com o Córrego Jatobá): **Classe 1**, com coordenada inicial: $x = -44,701$, $y = -19,636$; coordenada final: $x = -44,684$, $y = -19,619$.

Trecho 4749 - Córrego sem nome (nascente até a confluência com o Córrego Batéia): **Classe 1**, com coordenada inicial: $x = -44,696$, $y = -19,637$; coordenada final: $x = -44,693$, $y = -19,633$.

Trecho 4750 - Córrego sem nome (nascente até a confluência com o Córrego Jatobá): **Classe 1**, com coordenada inicial: $x = -44,704$, $y = -19,632$; coordenada final: $x = -44,695$, $y = -19,617$.

Trecho 4751 - Córrego sem nome (nascente até a confluência com o Córrego Jatobá): **Classe 1**, com coordenada inicial: $x = -44,706$, $y = -19,63$; coordenada final: $x = -44,696$, $y = -19,616$.

Trecho 4752 - Córrego sem nome (nascente até a confluência com o Córrego Jatobá): **Classe 1**, com coordenada inicial: $x = -44,715$, $y = -19,608$; coordenada final: $x = -44,704$, $y = -19,61$.

Trecho 4753 - Córrego sem nome (nascente até a confluência com o Córrego sem nome): **Classe 1**, com coordenada inicial: $x = -44,709$, $y = -19,605$; coordenada final: $x = -44,707$, $y = -19,608$.

Trecho 4754 - Córrego sem nome (nascente até a confluência com o Córrego Jatobá): **Classe 1**, com coordenada inicial: $x = -44,708$, $y = -19,627$; coordenada final: $x = -44,71$, $y = -19,614$.

Trecho 4755 - Córrego sem nome (nascente até a confluência com o Córrego sem nome): **Classe 1**, com coordenada inicial: $x = -44,706$, $y = -19,622$; coordenada final: $x = -44,708$, $y = -19,619$.

Trecho 4756 - Córrego sem nome (nascente até a confluência do Córrego Jatobá com o Córrego sem nome): **Classe 1**, com coordenada inicial: $x = -44,719$, $y = -19,612$; coordenada final: $x = -44,712$, $y = -19,615$.

Trecho 4757 - Córrego sem nome (nascente até a confluência com o Córrego sem nome): **Classe 1**, com coordenada inicial: $x = -44,72$, $y = -19,615$; coordenada final: $x = -44,715$, $y = -19,614$.

Trecho 4758 - Córrego sem nome (nascente até a confluência com o Córrego sem nome): **Classe 1**, com coordenada inicial: $x = -44,719$, $y = -19,62$; coordenada final: $x = -44,714$, $y = -19,618$.

Trecho 4759 - Córrego Morro Grande (nascente até a confluência do Córrego Rola Tacho com o Córrego Vilaça): **Classe 1**, com coordenada inicial: $x = -44,649$, $y = -19,708$; coordenada final: $x = -44,619$, $y = -19,675$.

Trecho 4760 - Córrego Vilaça (confluência do Córrego Morro Grande com o Córrego Rola Tacho até a confluência do Ribeirão Águas Claras com o Ribeirão Águas Claras): **Classe 1**, com coordenada inicial: $x = -44,619$, $y = -19,675$; coordenada final: $x = -44,603$, $y = -19,669$.

Trecho 4761 - Ribeirão Águas Claras (Córrego Vilaça até a confluência com o Rio Paraopeba): **Classe 1**, com coordenada inicial: $x = -44,603$, $y = -19,669$; coordenada final: $x = -44,566$, $y = -19,604$.

Trecho 4762 - Córrego Barro Alto (nascente até a confluência com o Ribeirão Águas Claras): **Classe 1**, com coordenada inicial: $x = -44,589$, $y = -19,592$; coordenada final: $x = -44,568$, $y = -19,608$.

Trecho 4763 - Córrego sem nome (nascente até a confluência com o Córrego Barro Alto): **Classe 1**, com coordenada inicial: $x = -44,588$, $y = -19,609$; coordenada final: $x = -44,579$, $y = -19,606$.

Trecho 4764 - Córrego sem nome (nascente até a confluência com o Córrego Barro Alto): **Classe 1**, com coordenada inicial: $x = -44,595$, $y = -19,601$; coordenada final: $x = -44,58$, $y = -19,605$.

Trecho 4765 - Córrego sem nome (nascente até a confluência com o Córrego sem nome): **Classe 1**, com coordenada inicial: $x = -44,593$, $y = -19,604$; coordenada final: $x = -44,588$, $y = -19,604$.

Trecho 4766 - Córrego sem nome (nascente até a confluência com o Córrego Barro Alto): **Classe 1**, com coordenada inicial: $x = -44,589$, $y = -19,597$; coordenada final: $x = -44,578$, $y = -19,599$.

Trecho 4767 - Córrego Bananal (nascente até a confluência com o Ribeirão Águas Claras): **Classe 1**, com coordenada inicial: $x = -44,6$, $y = -19,603$; coordenada final: $x = -44,577$, $y = -19,618$.

Trecho 4768 - Córrego Rebentão (nascente até a confluência com o Ribeirão Águas Claras): **Classe 1**, com coordenada inicial: $x = -44,611$, $y = -19,622$; coordenada final:

$x = -44,577, y = -19,622.$

Trecho 4769 - Córrego sem nome (nascente até a confluência com o Córrego Rebentão): **Classe 1**, com coordenada inicial: $x = -44,597, y = -19,628$; coordenada final: $x = -44,597, y = -19,622.$

Trecho 4770 - Córrego sem nome (nascente até a confluência com o Córrego Rebentão): **Classe 1**, com coordenada inicial: $x = -44,605, y = -19,608$; coordenada final: $x = -44,602, y = -19,618.$

Trecho 4771 - Córrego sem nome (nascente até a confluência com o Córrego sem nome): **Classe 1**, com coordenada inicial: $x = -44,608, y = -19,61$; coordenada final: $x = -44,602, y = -19,615.$

Trecho 4772 - Córrego sem nome (nascente até a confluência com o Córrego sem nome): **Classe 1**, com coordenada inicial: $x = -44,6, y = -19,61$; coordenada final: $x = -44,602, y = -19,615.$

Trecho 4773 - Córrego sem nome (nascente até a confluência com o Córrego Rebentão): **Classe 1**, com coordenada inicial: $x = -44,618, y = -19,612$; coordenada final: $x = -44,609, y = -19,616.$

Trecho 4774 - Córrego Meloso (nascente até a confluência com o Ribeirão Águas Claras): **Classe 1**, com coordenada inicial: $x = -44,568, y = -19,634$; coordenada final: $x = -44,578, y = -19,625.$

Trecho 4775 - Córrego Vassouras (nascente até a confluência com o Ribeirão Águas Claras): **Classe 1**, com coordenada inicial: $x = -44,559, y = -19,646$; coordenada final: $x = -44,585, y = -19,636.$

Trecho 4776 - Córrego Cajarana (nascente até a confluência com o Córrego Vassouras): **Classe 1**, com coordenada inicial: $x = -44,558, y = -19,639$; coordenada final: $x = -44,578, y = -19,641.$

Trecho 4777 - Córrego sem nome (nascente até a confluência com o Córrego Cajarana): **Classe 1**, com coordenada inicial: $x = -44,565, y = -19,647$; coordenada final: $x = -44,576, y = -19,641.$

Trecho 4778 - Córrego sem nome (nascente até a confluência com o Córrego sem nome): **Classe 1**, com coordenada inicial: $x = -44,565, y = -19,643$; coordenada final: $x = -44,572, y = -19,643.$

Trecho 4779 - Córrego sem nome (nascente até a confluência com o Córrego sem

nome): **Classe 1**, com coordenada inicial: $x = -44,563$, $y = -19,645$; coordenada final: $x = -44,57$, $y = -19,644$.

Trecho 4780 - Córrego sem nome (nascente até a confluência com o Córrego Cajarana): **Classe 1**, com coordenada inicial: $x = -44,561$, $y = -19,644$; coordenada final: $x = -44,567$, $y = -19,637$.

Trecho 4781 - Córrego sem nome (nascente até a confluência com o Córrego Cajarana): **Classe 1**, com coordenada inicial: $x = -44,559$, $y = -19,642$; coordenada final: $x = -44,563$, $y = -19,637$.

Trecho 4782 - Córrego sem nome (nascente até a confluência com o Córrego Vassouras): **Classe 1**, com coordenada inicial: $x = -44,577$, $y = -19,652$; coordenada final: $x = -44,577$, $y = -19,646$.

Trecho 4783 - Córrego sem nome (nascente até a confluência com o Córrego Vassouras): **Classe 1**, com coordenada inicial: $x = -44,566$, $y = -19,659$; coordenada final: $x = -44,568$, $y = -19,651$.

Trecho 4784 - Córrego sem nome (nascente até a confluência com o Córrego sem nome): **Classe 1**, com coordenada inicial: $x = -44,566$, $y = -19,657$; coordenada final: $x = -44,567$, $y = -19,655$.

Trecho 4785 - Córrego sem nome (nascente até a confluência com o Córrego Vassouras): **Classe 1**, com coordenada inicial: $x = -44,56$, $y = -19,657$; coordenada final: $x = -44,565$, $y = -19,651$.

Trecho 4786 - Córrego da Limeira (nascente até a confluência do Córrego dos Campos com o Córrego dos Campos): **Classe 1**, com coordenada inicial: $x = -44,635$, $y = -19,611$; coordenada final: $x = -44,609$, $y = -19,642$.

Trecho 4787 - Córrego dos Campos (Córrego da Limeira até a confluência com o Ribeirão Águas Claras): **Classe 1**, com coordenada inicial: $x = -44,609$, $y = -19,642$; coordenada final: $x = -44,591$, $y = -19,643$.

Trecho 4788 - Córrego sem nome (nascente até a confluência com o Córrego dos Campos): **Classe 1**, com coordenada inicial: $x = -44,594$, $y = -19,628$; coordenada final: $x = -44,596$, $y = -19,639$.

Trecho 4789 - Córrego sem nome (nascente até a confluência com o Córrego sem nome): **Classe 1**, com coordenada inicial: $x = -44,6$, $y = -19,629$; coordenada final: $x = -44,595$, $y = -19,634$.

Trecho 4790 - Córrego sem nome (nascente até a confluência com o Córrego dos Campos): **Classe 1**, com coordenada inicial: $x = -44,607$, $y = -19,624$; coordenada final: $x = -44,597$, $y = -19,639$.

Trecho 4791 - Córrego sem nome (nascente até a confluência com o Córrego dos Campos): **Classe 1**, com coordenada inicial: $x = -44,611$, $y = -19,626$; coordenada final: $x = -44,605$, $y = -19,639$.

Trecho 4792 - Córrego dos Campos (nascente até a confluência com o Córrego da Limeira): **Classe 1**, com coordenada inicial: $x = -44,622$, $y = -19,613$; coordenada final: $x = -44,609$, $y = -19,642$.

Trecho 4793 - Córrego sem nome (nascente até a confluência com o Córrego dos Campos): **Classe 1**, com coordenada inicial: $x = -44,616$, $y = -19,617$; coordenada final: $x = -44,62$, $y = -19,617$.

Trecho 4794 - Córrego das Pedras (nascente até a confluência com o Córrego da Limeira): **Classe 1**, com coordenada inicial: $x = -44,662$, $y = -19,662$; coordenada final: $x = -44,614$, $y = -19,645$.

Trecho 4795 - Córrego sem nome (nascente até a confluência com o Córrego das Pedras): **Classe 1**, com coordenada inicial: $x = -44,633$, $y = -19,649$; coordenada final: $x = -44,628$, $y = -19,652$.

Trecho 4796 - Córrego sem nome (nascente até a confluência com o Córrego das Pedras): **Classe 1**, com coordenada inicial: $x = -44,637$, $y = -19,664$; coordenada final: $x = -44,633$, $y = -19,656$.

Trecho 4797 - Córrego sem nome (nascente até a confluência com o Córrego das Pedras): **Classe 1**, com coordenada inicial: $x = -44,656$, $y = -19,662$; coordenada final: $x = -44,643$, $y = -19,654$.

Trecho 4798 - Córrego sem nome (nascente até a confluência com o Córrego sem nome): **Classe 1**, com coordenada inicial: $x = -44,653$, $y = -19,663$; coordenada final: $x = -44,65$, $y = -19,661$.

Trecho 4799 - Córrego sem nome (nascente até a confluência com o Córrego das Pedras): **Classe 1**, com coordenada inicial: $x = -44,658$, $y = -19,654$; coordenada final: $x = -44,653$, $y = -19,655$.

Trecho 4800 - Córrego sem nome (nascente até a confluência com o Córrego da Limeira): **Classe 1**, com coordenada inicial: $x = -44,621$, $y = -19,637$; coordenada final: $x = -44,619$, $y = -19,644$.

Trecho 4801 - Córrego sem nome (nascente até a confluência com o Córrego da Limeira): **Classe 1**, com coordenada inicial: $x = -44,626$, $y = -19,632$; coordenada final: $x = -44,629$, $y = -19,639$.

Trecho 4802 - Córrego sem nome (nascente até a confluência com o Córrego da Limeira): **Classe 1**, com coordenada inicial: $x = -44,627$, $y = -19,625$; coordenada final: $x = -44,633$, $y = -19,637$.

Trecho 4803 - Córrego sem nome (nascente até a confluência com o Córrego da Limeira): **Classe 1**, com coordenada inicial: $x = -44,649$, $y = -19,646$; coordenada final: $x = -44,635$, $y = -19,639$.

Trecho 4804 - Córrego sem nome (nascente até a confluência com o Córrego sem nome): **Classe 1**, com coordenada inicial: $x = -44,644$, $y = -19,649$; coordenada final: $x = -44,638$, $y = -19,64$.

Trecho 4805 - Córrego sem nome (nascente até a confluência com o Córrego sem nome): **Classe 1**, com coordenada inicial: $x = -44,649$, $y = -19,638$; coordenada final: $x = -44,645$, $y = -19,641$.

Trecho 4806 - Córrego sem nome (nascente até a confluência com o Córrego da Limeira): **Classe 1**, com coordenada inicial: $x = -44,646$, $y = -19,631$; coordenada final: $x = -44,64$, $y = -19,635$.

Trecho 4807 - Córrego sem nome (nascente até a confluência com o Córrego da Limeira): **Classe 1**, com coordenada inicial: $x = -44,628$, $y = -19,621$; coordenada final: $x = -44,635$, $y = -19,621$.

Trecho 4808 - Córrego sem nome (nascente até a confluência com o Córrego da Limeira): **Classe 1**, com coordenada inicial: $x = -44,639$, $y = -19,612$; coordenada final: $x = -44,636$, $y = -19,618$.

Trecho 4809 - Córrego Cana-do-reino (nascente até a confluência do Córrego Macumbé com o Córrego Macumbé): **Classe 1**, com coordenada inicial: $x = -44,563$, $y = -19,678$; coordenada final: $x = -44,586$, $y = -19,656$.

Trecho 4810 - Córrego Macumbé (Córrego Cana-do-reino até a confluência com o Ribeirão Águas Claras): **Classe 1**, com coordenada inicial: $x = -44,586$, $y = -19,656$; coordenada final: $x = -44,593$, $y = -19,65$.

Trecho 4811 - Córrego sem nome (nascente até a confluência com o Córrego Macumbé): **Classe 1**, com coordenada inicial: $x = -44,583$, $y = -19,653$; coordenada final: $x = -44,587$, $y = -19,654$.

Trecho 4812 - Córrego sem nome (nascente até a confluência do Córrego Macumbé com o Córrego Macumbé): **Classe 1**, com coordenada inicial: $x = -44,572$, $y = -19,66$; coordenada final: $x = -44,581$, $y = -19,656$.

Trecho 4813 - Córrego Macumbé (Córrego sem nome até a confluência com o Córrego Cana-do-reino): **Classe 1**, com coordenada inicial: $x = -44,581$, $y = -19,656$; coordenada final: $x = -44,586$, $y = -19,656$.

Trecho 4814 - Córrego Macumbé (nascente até a confluência com o Córrego sem nome): **Classe 1**, com coordenada inicial: $x = -44,569$, $y = -19,659$; coordenada final: $x = -44,581$, $y = -19,656$.

Trecho 4815 - Córrego sem nome (nascente até a confluência com o Córrego Cana-do-reino): **Classe 1**, com coordenada inicial: $x = -44,585$, $y = -19,677$; coordenada final: $x = -44,585$, $y = -19,669$.

Trecho 4816 - Córrego sem nome (nascente até a confluência com o Córrego Cana-do-reino): **Classe 1**, com coordenada inicial: $x = -44,57$, $y = -19,668$; coordenada final: $x = -44,581$, $y = -19,67$.

Trecho 4817 - Córrego sem nome (nascente até a confluência com o Córrego Cana-do-reino): **Classe 1**, com coordenada inicial: $x = -44,582$, $y = -19,683$; coordenada final: $x = -44,578$, $y = -19,674$.

Trecho 4818 - Córrego sem nome (nascente até a confluência com o Córrego sem nome): **Classe 1**, com coordenada inicial: $x = -44,58$, $y = -19,683$; coordenada final: $x = -44,581$, $y = -19,678$.

Trecho 4819 - Córrego sem nome (nascente até a confluência com o Córrego Cana-do-reino): **Classe 1**, com coordenada inicial: $x = -44,563$, $y = -19,674$; coordenada final: $x = -44,573$, $y = -19,675$.

Trecho 4820 - Córrego sem nome (nascente até a confluência com o Córrego sem nome): **Classe 1**, com coordenada inicial: $x = -44,565$, $y = -19,676$; coordenada final: $x = -44,569$, $y = -19,674$.

Trecho 4821 - Córrego sem nome (nascente até a confluência com o Córrego sem nome): **Classe 1**, com coordenada inicial: $x = -44,565$, $y = -19,669$; coordenada final: $x = -44,568$, $y = -19,673$.

Trecho 4822 - Córrego sem nome (nascente até a confluência com o Córrego Canado-reino): **Classe 1**, com coordenada inicial: $x = -44,57$, $y = -19,685$; coordenada final: $x = -44,573$, $y = -19,678$.

Trecho 4823 - Córrego sem nome (nascente até a confluência com o Córrego sem nome): **Classe 1**, com coordenada inicial: $x = -44,577$, $y = -19,684$; coordenada final: $x = -44,572$, $y = -19,681$.

Trecho 4824 - Córrego das Tabocas (nascente até a confluência com o Ribeirão Águas Claras): **Classe 1**, com coordenada inicial: $x = -44,666$, $y = -19,667$; coordenada final: $x = -44,604$, $y = -19,658$.

Trecho 4825 - Córrego sem nome (nascente até a confluência com o Córrego das Tabocas): **Classe 1**, com coordenada inicial: $x = -44,659$, $y = -19,675$; coordenada final: $x = -44,65$, $y = -19,669$.

Trecho 4826 - Córrego sem nome (nascente até a confluência com o Córrego sem nome): **Classe 1**, com coordenada inicial: $x = -44,653$, $y = -19,678$; coordenada final: $x = -44,651$, $y = -19,671$.

Trecho 4827 - Córrego Fundo (nascente até a confluência do Ribeirão Águas Claras com o Ribeirão Águas Claras): **Classe 1**, com coordenada inicial: $x = -44,58$, $y = -19,687$; coordenada final: $x = -44,596$, $y = -19,683$.

Trecho 4828 - Ribeirão Águas Claras (Córrego Fundo até a confluência com o Córrego Vilaça): **Classe 1**, com coordenada inicial: $x = -44,596$, $y = -19,683$; coordenada final: $x = -44,603$, $y = -19,669$.

Trecho 4829 - Córrego sem nome (nascente até a confluência com o Ribeirão Águas Claras): **Classe 1**, com coordenada inicial: $x = -44,61$, $y = -19,687$; coordenada final: $x = -44,602$, $y = -19,674$.

Trecho 4830 - Córrego sem nome (nascente até a confluência do Córrego sem nome com o Ribeirão Águas Claras): **Classe 1**, com coordenada inicial: $x = -44,611$, $y = -19,693$; coordenada final: $x = -44,604$, $y = -19,692$.

Trecho 4831 - Ribeirão Águas Claras (confluência do Córrego sem nome com o Córrego sem nome até a confluência com o Córrego Fundo): **Classe 1**, com coordenada inicial: $x = -44,604$, $y = -19,692$; coordenada final: $x = -44,596$, $y = -19,683$.

Trecho 4832 - Córrego sem nome (nascente até a confluência com o Ribeirão Águas Claras): **Classe 1**, com coordenada inicial: $x = -44,597$, $y = -19,695$; coordenada final: $x = -44,597$, $y = -19,687$.

Trecho 4833 - Córrego sem nome (nascente até a confluência com o Ribeirão Águas Claras): **Classe 1**, com coordenada inicial: $x = -44,602$, $y = -19,696$; coordenada final: $x = -44,599$, $y = -19,689$.

Trecho 4834 - Córrego sem nome (nascente até a confluência do Córrego sem nome com o Ribeirão Águas Claras): **Classe 1**, com coordenada inicial: $x = -44,608$, $y = -19,697$; coordenada final: $x = -44,604$, $y = -19,692$.

Trecho 4835 - Córrego sem nome (nascente até a confluência com o Córrego Fundo): **Classe 1**, com coordenada inicial: $x = -44,585$, $y = -19,685$; coordenada final: $x = -44,595$, $y = -19,684$.

Trecho 4836 - Córrego sem nome (nascente até a confluência com o Córrego Fundo): **Classe 1**, com coordenada inicial: $x = -44,587$, $y = -19,698$; coordenada final: $x = -44,589$, $y = -19,69$.

Trecho 4837 - Córrego sem nome (nascente até a confluência com o Córrego sem nome): **Classe 1**, com coordenada inicial: $x = -44,585$, $y = -19,697$; coordenada final: $x = -44,588$, $y = -19,691$.

Trecho 4838 - Córrego sem nome (nascente até a confluência com o Córrego sem nome): **Classe 1**, com coordenada inicial: $x = -44,594$, $y = -19,695$; coordenada final: $x = -44,589$, $y = -19,694$.

Trecho 4839 - Córrego Rola Tacho (nascente até a confluência do Córrego Morro Grande com o Córrego Vilaça): **Classe 1**, com coordenada inicial: $x = -44,649$, $y = -19,7$; coordenada final: $x = -44,619$, $y = -19,675$.

Trecho 4840 - Córrego sem nome (nascente até a confluência com o Córrego Rola Tacho): **Classe 1**, com coordenada inicial: $x = -44,638$, $y = -19,689$; coordenada final: $x = -44,641$, $y = -19,682$.

Trecho 4841 - Córrego sem nome (nascente até a confluência com o Córrego Rola Tacho): **Classe 1**, com coordenada inicial: $x = -44,65$, $y = -19,69$; coordenada final: $x = -44,641$, $y = -19,683$.

Trecho 4842 - Córrego sem nome (nascente até a confluência com o Córrego sem nome): **Classe 1**, com coordenada inicial: $x = -44,652$, $y = -19,68$; coordenada final: $x = -44,649$, $y = -19,683$.

Trecho 4843 - Córrego sem nome (nascente até a confluência com o Córrego Morro Grande): **Classe 1**, com coordenada inicial: $x = -44,614$, $y = -19,692$; coordenada final: $x = -44,62$, $y = -19,684$.

Trecho 4844 - Córrego sem nome (nascente até a confluência com o Córrego Morro Grande): **Classe 1**, com coordenada inicial: $x = -44,616$, $y = -19,695$; coordenada final: $x = -44,622$, $y = -19,687$.

Trecho 4845 - Córrego sem nome (nascente até a confluência com o Córrego Morro Grande): **Classe 1**, com coordenada inicial: $x = -44,629$, $y = -19,7$; coordenada final: $x = -44,632$, $y = -19,694$.

Trecho 4846 - Córrego sem nome (nascente até a confluência com o Córrego Morro Grande): **Classe 1**, com coordenada inicial: $x = -44,639$, $y = -19,713$; coordenada final: $x = -44,637$, $y = -19,699$.

Trecho 4847 - Córrego sem nome (nascente até a confluência com o Córrego Morro Grande): **Classe 1**, com coordenada inicial: $x = -44,643$, $y = -19,71$; coordenada final: $x = -44,642$, $y = -19,703$.

Trecho 4848 - Córrego Cachoeirinha (nascente até a confluência com o Rio Paraopeba): **Classe 1**, com coordenada inicial: $x = -44,56$, $y = -19,679$; coordenada final: $x = -44,544$, $y = -19,608$.

Trecho 4849 - Córrego sem nome (nascente até a confluência com o Córrego Cachoeirinha): **Classe 1**, com coordenada inicial: $x = -44,555$, $y = -19,637$; coordenada final: $x = -44,547$, $y = -19,624$.

Trecho 4850 - Córrego sem nome (nascente até a confluência com o Córrego Cachoeirinha): **Classe 1**, com coordenada inicial: $x = -44,538$, $y = -19,633$; coordenada final: $x = -44,546$, $y = -19,628$.

Trecho 4851 - Córrego sem nome (nascente até a confluência com o Córrego Cachoeirinha): **Classe 1**, com coordenada inicial: $x = -44,556$, $y = -19,64$; coordenada final: $x = -44,544$, $y = -19,636$.

Trecho 4852 - Córrego sem nome (nascente até a confluência com o Córrego sem nome): **Classe 1**, com coordenada inicial: $x = -44,551$, $y = -19,642$; coordenada final: $x = -44,549$, $y = -19,638$.

Trecho 4853 - Córrego sem nome (nascente até a confluência com o Córrego Cachoeirinha): **Classe 1**, com coordenada inicial: $x = -44,534$, $y = -19,639$; coordenada final: $x = -44,544$, $y = -19,637$.

Trecho 4854 - Córrego sem nome (nascente até a confluência com o Córrego sem nome): **Classe 1**, com coordenada inicial: $x = -44,537$, $y = -19,643$; coordenada final: $x = -44,542$, $y = -19,637$.

Trecho 4855 - Córrego sem nome (nascente até a confluência com o Córrego Cachoeirinha): **Classe 1**, com coordenada inicial: $x = -44,542$, $y = -19,646$; coordenada final: $x = -44,544$, $y = -19,64$.

Trecho 4856 - Córrego sem nome (nascente até a confluência com o Córrego Cachoeirinha): **Classe 1**, com coordenada inicial: $x = -44,556$, $y = -19,643$; coordenada final: $x = -44,547$, $y = -19,644$.

Trecho 4857 - Córrego sem nome (nascente até a confluência com o Córrego Cachoeirinha): **Classe 1**, com coordenada inicial: $x = -44,541$, $y = -19,65$; coordenada final: $x = -44,548$, $y = -19,646$.

Trecho 4858 - Córrego sem nome (nascente até a confluência com o Córrego Cachoeirinha): **Classe 1**, com coordenada inicial: $x = -44,541$, $y = -19,653$; coordenada final: $x = -44,548$, $y = -19,649$.

Trecho 4859 - Córrego sem nome (nascente até a confluência com o Córrego Cachoeirinha): **Classe 1**, com coordenada inicial: $x = -44,555$, $y = -19,649$; coordenada final: $x = -44,55$, $y = -19,652$.

Trecho 4860 - Córrego sem nome (nascente até a confluência com o Córrego Cachoeirinha): **Classe 1**, com coordenada inicial: $x = -44,546$, $y = -19,656$; coordenada final: $x = -44,55$, $y = -19,652$.

Trecho 4861 - Córrego sem nome (nascente até a confluência com o Córrego Cachoeirinha): **Classe 1**, com coordenada inicial: $x = -44,555$, $y = -19,653$; coordenada final: $x = -44,551$, $y = -19,654$.

Trecho 4862 - Córrego sem nome (nascente até a confluência com o Córrego Cachoeirinha): **Classe 1**, com coordenada inicial: $x = -44,546$, $y = -19,659$; coordenada final: $x = -44,551$, $y = -19,655$.

Trecho 4863 - Córrego sem nome (nascente até a confluência com o Córrego Cachoeirinha): **Classe 1**, com coordenada inicial: $x = -44,546$, $y = -19,66$; coordenada final: $x = -44,552$, $y = -19,656$.

Trecho 4864 - Córrego sem nome (nascente até a confluência com o Córrego Cachoeirinha): **Classe 1**, com coordenada inicial: $x = -44,558$, $y = -19,657$; coordenada final: $x = -44,553$, $y = -19,657$.

Trecho 4865 - Córrego sem nome (nascente até a confluência com o Córrego Cachoeirinha): **Classe 1**, com coordenada inicial: $x = -44,546$, $y = -19,664$; coordenada final: $x = -44,554$, $y = -19,66$.

Trecho 4866 - Córrego sem nome (nascente até a confluência com o Córrego Cachoeirinha): **Classe 1**, com coordenada inicial: $x = -44,563$, $y = -19,667$; coordenada final: $x = -44,557$, $y = -19,663$.

Trecho 4867 - Córrego sem nome (nascente até a confluência com o Córrego sem nome): **Classe 1**, com coordenada inicial: $x = -44,563$, $y = -19,66$; coordenada final: $x = -44,56$, $y = -19,663$.

Trecho 4868 - Córrego sem nome (nascente até a confluência com o Córrego Cachoeirinha): **Classe 1**, com coordenada inicial: $x = -44,548$, $y = -19,669$; coordenada final: $x = -44,556$, $y = -19,666$.

Trecho 4869 - Córrego sem nome (nascente até a confluência com o Córrego Cachoeirinha): **Classe 1**, com coordenada inicial: $x = -44,563$, $y = -19,67$; coordenada final: $x = -44,558$, $y = -19,67$.

Trecho 4870 – Rio Manso (nascente até a confluência com o córrego Grande): **Classe 1**, com coordenada inicial: $x = -44,365$, $y = -20,490$; coordenada final: $x = -44,257$, $y = -20,145$.

Trecho 4871 - Córrego Santa Teresinha ou Pedras (Córrego Fazenda até a confluência do Córrego sem nome com o Ribeirão Itatiaia): **Classe 2**, com coordenada inicial: $x = -44,426$, $y = -20,206$; coordenada final: $x = -44,425$, $y = -20,206$.

Trecho 4872 - Ribeirão Itatiaia (confluência do Córrego Santa Teresinha ou Pedras com o Córrego sem nome até a confluência do Córrego Samambaia com o Rio Veloso): **Classe 2**, com coordenada inicial: $x = -44,425$, $y = -20,206$; coordenada final: $x = -44,405$, $y = -20,177$.

Trecho 4873 - Rio Veloso (confluência do Córrego Samambaia com o Ribeirão Itatiaia até a confluência com o Rio Manso): **Classe 2**, com coordenada inicial: $x = -44,405$, $y = -20,177$; coordenada final: $x = -44,278$, $y = -20,172$.

Trecho 4874 - Córrego sem nome (nascente até a confluência com o Rio Veloso): **Classe 2**, com coordenada inicial: $x = -44,285$, $y = -20,166$; coordenada final: $x = -44,279$, $y = -20,172$.

Trecho 4875 - Córrego sem nome (nascente até a confluência com o Rio Veloso): **Classe 2**, com coordenada inicial: $x = -44,292$, $y = -20,158$; coordenada final: $x = -44,285$, $y = -20,177$.

Trecho 4876 - Córrego sem nome (nascente até a confluência com o Córrego sem nome): **Classe 2**, com coordenada inicial: $x = -44,287$, $y = -20,16$; coordenada final: $x = -44,29$, $y = -20,162$.

Trecho 4877 - Córrego sem nome (nascente até a confluência com o Córrego sem nome): **Classe 2**, com coordenada inicial: $x = -44,288$, $y = -20,159$; coordenada final: $x = -44,29$, $y = -20,161$.

Trecho 4878 - Córrego sem nome (nascente até a confluência com o Rio Veloso): **Classe 2**, com coordenada inicial: $x = -44,284$, $y = -20,186$; coordenada final: $x = -44,288$, $y = -20,18$.

Trecho 4879 - Córrego sem nome (nascente até a confluência com o Rio Veloso): **Classe 2**, com coordenada inicial: $x = -44,297$, $y = -20,16$; coordenada final: $x = -44,292$, $y = -20,177$.

Trecho 4880 - Córrego sem nome (nascente até a confluência com o Córrego sem nome): **Classe 2**, com coordenada inicial: $x = -44,295$, $y = -20,159$; coordenada final: $x = -44,296$, $y = -20,165$.

Trecho 4881 - Córrego sem nome (nascente até a confluência com o Rio Veloso): **Classe 2**, com coordenada inicial: $x = -44,295$, $y = -20,193$; coordenada final: $x = -44,296$, $y = -20,18$.

Trecho 4882 - Córrego sem nome (nascente até a confluência com o Córrego sem nome): **Classe 2**, com coordenada inicial: $x = -44,297$, $y = -20,189$; coordenada final: $x = -44,295$, $y = -20,187$.

Trecho 4883 - Córrego sem nome (nascente até a confluência com o Córrego sem nome): **Classe 2**, com coordenada inicial: $x = -44,29$, $y = -20,192$; coordenada final: $x = -44,294$, $y = -20,19$.

Trecho 4884 - Córrego sem nome (nascente até a confluência com o Rio Veloso): **Classe 2**, com coordenada inicial: $x = -44,3$, $y = -20,15$; coordenada final: $x = -44,299$, $y = -20,178$.

Trecho 4885 - Córrego sem nome (nascente até a confluência com o Córrego sem nome): **Classe 2**, com coordenada inicial: $x = -44,308$, $y = -20,162$; coordenada final: $x = -44,304$, $y = -20,163$.

Trecho 4886 - Córrego sem nome (nascente até a confluência com o Córrego sem nome): **Classe 2**, com coordenada inicial: $x = -44,306$, $y = -20,153$; coordenada final: $x = -44,303$, $y = -20,159$.

Trecho 4887 - Córrego sem nome (nascente até a confluência com o Córrego sem nome): **Classe 2**, com coordenada inicial: $x = -44,297$, $y = -20,155$; coordenada final: $x = -44,301$, $y = -20,156$.

Trecho 4888 - Córrego sem nome (nascente até a confluência com o Córrego sem nome): **Classe 2**, com coordenada inicial: $x = -44,304$, $y = -20,153$; coordenada final: $x = -44,301$, $y = -20,156$.

Trecho 4889 - Córrego sem nome (nascente até a confluência com o Rio Veloso): **Classe 2**, com coordenada inicial: $x = -44,304$, $y = -20,187$; coordenada final: $x = -44,303$, $y = -20,18$.

Trecho 4890 - Córrego sem nome (nascente até a confluência com o Rio Veloso): **Classe 2**, com coordenada inicial: $x = -44,308$, $y = -20,185$; coordenada final: $x = -44,308$, $y = -20,181$.

Trecho 4891 - Córrego sem nome (nascente até a confluência com o Rio Veloso): **Classe 2**, com coordenada inicial: $x = -44,311$, $y = -20,159$; coordenada final: $x = -44,31$, $y = -20,181$.

Trecho 4892 - Córrego sem nome (nascente até a confluência com o Córrego sem nome): **Classe 2**, com coordenada inicial: $x = -44,307$, $y = -20,167$; coordenada final: $x = -44,308$, $y = -20,17$.

Trecho 4893 - Córrego sem nome (nascente até a confluência com o Córrego sem nome): **Classe 2**, com coordenada inicial: $x = -44,309$, $y = -20,164$; coordenada final: $x = -44,309$, $y = -20,167$.

Trecho 4894 - Córrego sem nome (nascente até a confluência com o Córrego sem nome): **Classe 2**, com coordenada inicial: $x = -44,315$, $y = -20,164$; coordenada final: $x = -44,311$, $y = -20,165$.

Trecho 4895 - Córrego sem nome (nascente até a confluência com o Córrego sem nome): **Classe 2**, com coordenada inicial: $x = -44,315$, $y = -20,162$; coordenada final: $x = -44,311$, $y = -20,165$.

Trecho 4896 - Córrego sem nome (nascente até a confluência com o Rio Veloso): **Classe 2**, com coordenada inicial: $x = -44,312$, $y = -20,174$; coordenada final: $x = -44,315$, $y = -20,181$.

Trecho 4897 - Córrego sem nome (nascente até a confluência com o Rio Veloso): **Classe 2**, com coordenada inicial: $x = -44,316$, $y = -20,169$; coordenada final: $x = -44,317$, $y = -20,179$.

Trecho 4898 - Córrego sem nome (nascente até a confluência com o Rio Veloso): **Classe 2**, com coordenada inicial: $x = -44,317$, $y = -20,167$; coordenada final: $x = -44,32$, $y = -20,176$.

Trecho 4899 - Córrego sem nome (nascente até a confluência com o Rio Veloso): **Classe 2**, com coordenada inicial: $x = -44,325$, $y = -20,181$; coordenada final: $x = -44,323$, $y = -20,177$.

Trecho 4900 - Córrego sem nome (nascente até a confluência com o Rio Veloso): **Classe 2**, com coordenada inicial: $x = -44,327$, $y = -20,181$; coordenada final: $x = -44,324$, $y = -20,177$.

Trecho 4901 - Córrego sem nome (nascente até a confluência com o Rio Veloso): **Classe 2**, com coordenada inicial: $x = -44,323$, $y = -20,172$; coordenada final: $x = -44,325$, $y = -20,174$.

Trecho 4902 - Córrego sem nome (nascente até a confluência com o Rio Veloso): **Classe 2**, com coordenada inicial: $x = -44,333$, $y = -20,178$; coordenada final: $x = -44,332$, $y = -20,174$.

Trecho 4903 - Córrego sem nome (nascente até a confluência com o Rio Veloso): **Classe 2**, com coordenada inicial: $x = -44,339$, $y = -20,179$; coordenada final: $x = -44,333$, $y = -20,174$.

Trecho 4904 - Córrego sem nome (nascente até a confluência com o Córrego sem nome): **Classe 2**, com coordenada inicial: $x = -44,336$, $y = -20,183$; coordenada final: $x = -44,337$, $y = -20,177$.

Trecho 4905 - Córrego Queias (nascente até a confluência com o Rio Veloso): **Classe 2**, com coordenada inicial: $x = -44,304$, $y = -20,118$; coordenada final: $x = -44,334$, $y = -20,17$.

Trecho 4906 - Córrego sem nome (nascente até a confluência com o Córrego Queias): **Classe 2**, com coordenada inicial: $x = -44,319$, $y = -20,163$; coordenada final: $x = -44,329$, $y = -20,165$.

Trecho 4907 - Córrego sem nome (nascente até a confluência com o Córrego Queias): **Classe 2**, com coordenada inicial: $x = -44,332$, $y = -20,153$; coordenada final: $x = -44,328$, $y = -20,158$.

Trecho 4908 - Córrego sem nome (nascente até a confluência com o Córrego Queias): **Classe 2**, com coordenada inicial: $x = -44,318$, $y = -20,159$; coordenada final: $x = -44,327$, $y = -20,157$.

Trecho 4909 - Córrego sem nome (nascente até a confluência com o Córrego Queias): **Classe 2**, com coordenada inicial: $x = -44,314$, $y = -20,149$; coordenada final: $x = -44,325$, $y = -20,154$.

Trecho 4910 - Córrego sem nome (nascente até a confluência com o Córrego sem nome): **Classe 2**, com coordenada inicial: $x = -44,314$, $y = -20,157$; coordenada final: $x = -44,316$, $y = -20,154$.

Trecho 4911 - Córrego sem nome (nascente até a confluência com o Córrego sem nome): **Classe 2**, com coordenada inicial: $x = -44,312$, $y = -20,155$; coordenada final: $x = -44,315$, $y = -20,154$.

Trecho 4912 - Córrego sem nome (nascente até a confluência com o Córrego sem nome): **Classe 2**, com coordenada inicial: $x = -44,31$, $y = -20,152$; coordenada final: $x = -44,314$, $y = -20,153$.

Trecho 4913 - Córrego da Serra (nascente até a confluência com o Córrego Queias): **Classe 2**, com coordenada inicial: $x = -44,338$, $y = -20,124$; coordenada final: $x = -44,324$, $y = -20,151$.

Trecho 4914 - Córrego sem nome (nascente até a confluência com o Córrego da Serra): **Classe 2**, com coordenada inicial: $x = -44,333$, $y = -20,145$; coordenada final: $x = -44,327$, $y = -20,148$.

Trecho 4915 - Córrego sem nome (nascente até a confluência com o Córrego da Serra): **Classe 2**, com coordenada inicial: $x = -44,336$, $y = -20,141$; coordenada final: $x = -44,329$, $y = -20,145$.

Trecho 4916 - Córrego sem nome (nascente até a confluência com o Córrego Queias): **Classe 2**, com coordenada inicial: $x = -44,317$, $y = -20,144$; coordenada final: $x = -44,322$, $y = -20,148$.

Trecho 4917 - Córrego sem nome (nascente até a confluência com o Córrego sem nome): **Classe 2**, com coordenada inicial: $x = -44,318$, $y = -20,147$; coordenada final: $x = -44,321$, $y = -20,147$.

Trecho 4918 - Córrego sem nome (nascente até a confluência com o Córrego Queias): **Classe 2**, com coordenada inicial: $x = -44,326$, $y = -20,138$; coordenada final: $x = -44,32$, $y = -20,14$.

Trecho 4919 - Córrego sem nome (nascente até a confluência com o Córrego Queias): **Classe 2**, com coordenada inicial: $x = -44,306$, $y = -20,142$; coordenada final: $x = -44,32$, $y = -20,139$.

Trecho 4920 - Córrego sem nome (nascente até a confluência com o Córrego sem nome): **Classe 2**, com coordenada inicial: $x = -44,315$, $y = -20,138$; coordenada final: $x = -44,317$, $y = -20,139$.

Trecho 4921 - Córrego sem nome (nascente até a confluência com o Córrego sem nome): **Classe 2**, com coordenada inicial: $x = -44,31$, $y = -20,148$; coordenada final: $x = -44,311$, $y = -20,143$.

Trecho 4922 - Córrego sem nome (nascente até a confluência com o Córrego sem nome): **Classe 2**, com coordenada inicial: $x = -44,307$, $y = -20,146$; coordenada final: $x = -44,311$, $y = -20,143$.

Trecho 4923 - Córrego sem nome (nascente até a confluência com o Córrego Queias): **Classe 2**, com coordenada inicial: $x = -44,323$, $y = -20,137$; coordenada final: $x = -44,32$, $y = -20,136$.

Trecho 4924 - Córrego sem nome (nascente até a confluência com o Córrego Queias): **Classe 2**, com coordenada inicial: $x = -44,332$, $y = -20,133$; coordenada final: $x = -44,319$, $y = -20,135$.

Trecho 4925 - Córrego sem nome (nascente até a confluência com o Córrego sem nome): **Classe 2**, com coordenada inicial: $x = -44,331$, $y = -20,129$; coordenada final: $x = -44,328$, $y = -20,132$.

Trecho 4926 - Córrego sem nome (nascente até a confluência com o Córrego sem nome): **Classe 2**, com coordenada inicial: $x = -44,332$, $y = -20,131$; coordenada final: $x = -44,329$, $y = -20,132$.

Trecho 4927 - Córrego sem nome (nascente até a confluência com o Córrego Queias): **Classe 2**, com coordenada inicial: $x = -44,314$, $y = -20,135$; coordenada final: $x = -44,319$, $y = -20,133$.

Trecho 4928 - Córrego sem nome (nascente até a confluência com o Córrego Queias): **Classe 2**, com coordenada inicial: $x = -44,304$, $y = -20,135$; coordenada final: $x = -44,317$, $y = -20,132$.

Trecho 4929 - Córrego sem nome (nascente até a confluência com o Córrego Queias): **Classe 2**, com coordenada inicial: $x = -44,333$, $y = -20,121$; coordenada final: $x = -44,316$, $y = -20,128$.

Trecho 4930 - Córrego sem nome (nascente até a confluência com o Córrego sem nome): **Classe 2**, com coordenada inicial: $x = -44,329$, $y = -20,12$; coordenada final: $x = -44,322$, $y = -20,125$.

Trecho 4931 - Córrego sem nome (nascente até a confluência com o Córrego sem nome): **Classe 2**, com coordenada inicial: $x = -44,327$, $y = -20,119$; coordenada final: $x = -44,324$, $y = -20,124$.

Trecho 4932 - Córrego sem nome (nascente até a confluência com o Córrego Queias): **Classe 2**, com coordenada inicial: $x = -44,315$, $y = -20,116$; coordenada final: $x = -44,315$, $y = -20,126$.

Trecho 4933 - Córrego sem nome (nascente até a confluência com o Córrego sem nome): **Classe 2**, com coordenada inicial: $x = -44,326$, $y = -20,118$; coordenada final: $x = -44,317$, $y = -20,123$.

Trecho 4934 - Córrego sem nome (nascente até a confluência com o Córrego sem nome): **Classe 2**, com coordenada inicial: $x = -44,313$, $y = -20,116$; coordenada final: $x = -44,318$, $y = -20,121$.

Trecho 4935 - Córrego sem nome (nascente até a confluência com o Córrego sem nome): **Classe 2**, com coordenada inicial: $x = -44,322$, $y = -20,116$; coordenada final: $x = -44,319$, $y = -20,12$.

Trecho 4936 - Córrego sem nome (nascente até a confluência com o Córrego Queias): **Classe 2**, com coordenada inicial: $x = -44,309$, $y = -20,126$; coordenada final: $x = -44,314$, $y = -20,125$.

Trecho 4937 - Córrego sem nome (nascente até a confluência com o Córrego Queias): **Classe 2**, com coordenada inicial: $x = -44,314$, $y = -20,12$; coordenada final: $x = -44,313$, $y = -20,124$.

Trecho 4938 - Córrego sem nome (nascente até a confluência com o Córrego Queias): **Classe 2**, com coordenada inicial: $x = -44,313$, $y = -20,12$; coordenada final: $x = -44,311$, $y = -20,122$.

Trecho 4939 - Córrego sem nome (nascente até a confluência com o Córrego Queias): **Classe 2**, com coordenada inicial: $x = -44,311$, $y = -20,118$; coordenada final: $x = -44,31$, $y = -20,121$.

Trecho 4940 - Córrego sem nome (nascente até a confluência com o Córrego Queias): **Classe 2**, com coordenada inicial: $x = -44,304$, $y = -20,124$; coordenada final: $x = -44,308$, $y = -20,12$.

Trecho 4941 - Córrego sem nome (nascente até a confluência com o Córrego Queias): **Classe 2**, com coordenada inicial: $x = -44,312$, $y = -20,117$; coordenada final: $x = -44,308$, $y = -20,119$.

Trecho 4942 - Córrego sem nome (nascente até a confluência com o Rio Veloso): **Classe 2**, com coordenada inicial: $x = -44,344$, $y = -20,176$; coordenada final: $x = -44,335$, $y = -20,169$.

Trecho 4943 - Córrego sem nome (nascente até a confluência com o Córrego sem nome): **Classe 2**, com coordenada inicial: $x = -44,345$, $y = -20,174$; coordenada final: $x = -44,342$, $y = -20,173$.

Trecho 4944 - Córrego sem nome (nascente até a confluência com o Rio Veloso): **Classe 2**, com coordenada inicial: $x = -44,337$, $y = -20,161$; coordenada final: $x = -44,337$, $y = -20,166$.

Trecho 4945 - Córrego sem nome (nascente até a confluência com o Rio Veloso): **Classe 2**, com coordenada inicial: $x = -44,335$, $y = -20,152$; coordenada final: $x = -44,341$, $y = -20,163$.

Trecho 4946 - Córrego Limeira (nascente até a confluência com o Rio Veloso): **Classe 2**, com coordenada inicial: $x = -44,339$, $y = -20,142$; coordenada final: $x = -44,344$, $y = -20,163$.

Trecho 4947 - Córrego sem nome (nascente até a confluência com o Córrego Limeira): **Classe 2**, com coordenada inicial: $x = -44,336$, $y = -20,15$; coordenada final: $x = -44,34$, $y = -20,151$.

Trecho 4948 - Córrego sem nome (nascente até a confluência com o Córrego Limeira): **Classe 2**, com coordenada inicial: $x = -44,336$, $y = -20,146$; coordenada final: $x = -44,34$, $y = -20,149$.

Trecho 4949 - Córrego sem nome (nascente até a confluência com o Córrego Limeira): **Classe 2**, com coordenada inicial: $x = -44,336$, $y = -20,144$; coordenada final: $x = -44,34$, $y = -20,146$.

Trecho 4950 - Córrego sem nome (nascente até a confluência do Córrego Provisório com o Córrego sem nome): **Classe 2**, com coordenada inicial: $x = -44,362$, $y = -20,181$; coordenada final: $x = -44,349$, $y = -20,175$.

Trecho 4951 - Córrego Provisório (confluência do Córrego sem nome com o Córrego sem nome até a confluência com o Rio Veloso): **Classe 2**, com coordenada inicial: $x = -44,349$, $y = -20,175$; coordenada final: $x = -44,345$, $y = -20,162$.

Trecho 4952 - Córrego sem nome (nascente até a confluência com o Córrego Provisório): **Classe 2**, com coordenada inicial: $x = -44,361$, $y = -20,172$; coordenada final: $x = -44,35$, $y = -20,168$.

Trecho 4953 - Córrego sem nome (nascente até a confluência do Córrego Provisório com o Córrego sem nome): **Classe 2**, com coordenada inicial: $x = -44,344$, $y = -20,18$; coordenada final: $x = -44,349$, $y = -20,175$.

Trecho 4954 - Córrego sem nome (nascente até a confluência com o Córrego sem nome): **Classe 2**, com coordenada inicial: $x = -44,346$, $y = -20,176$; coordenada final: $x = -44,349$, $y = -20,176$.

Trecho 4955 - Córrego Provisório (nascente até a confluência com o Córrego sem nome): **Classe 2**, com coordenada inicial: $x = -44,353$, $y = -20,19$; coordenada final: $x = -44,351$, $y = -20,176$.

Trecho 4956 - Córrego sem nome (nascente até a confluência com o Córrego Provisório): **Classe 2**, com coordenada inicial: $x = -44,343$, $y = -20,185$; coordenada final: $x = -44,348$, $y = -20,183$.

Trecho 4957 - Córrego sem nome (nascente até a confluência com o Córrego Provisório): **Classe 2**, com coordenada inicial: $x = -44,347$, $y = -20,187$; coordenada final: $x = -44,349$, $y = -20,184$.

Trecho 4958 - Córrego sem nome (nascente até a confluência com o Córrego sem nome): **Classe 2**, com coordenada inicial: $x = -44,364$, $y = -20,175$; coordenada final: $x = -44,354$, $y = -20,176$.

Trecho 4959 - Córrego sem nome (nascente até a confluência com o Córrego sem nome): **Classe 2**, com coordenada inicial: $x = -44,358$, $y = -20,174$; coordenada final: $x = -44,357$, $y = -20,176$.

Trecho 4960 - Córrego sem nome (nascente até a confluência com o Córrego sem nome): **Classe 2**, com coordenada inicial: $x = -44,362$, $y = -20,173$; coordenada final: $x = -44,359$, $y = -20,175$.

Trecho 4961 - Córrego sem nome (nascente até a confluência com o Córrego sem nome): **Classe 2**, com coordenada inicial: $x = -44,355$, $y = -20,186$; coordenada final: $x = -44,355$, $y = -20,179$.

Trecho 4962 - Córrego sem nome (nascente até a confluência com o Córrego sem nome): **Classe 2**, com coordenada inicial: $x = -44,36$, $y = -20,186$; coordenada final: $x = -44,357$, $y = -20,18$.

Trecho 4963 - Córrego Vieiras (nascente até a confluência com o Rio Veloso): **Classe 2**, com coordenada inicial: $x = -44,38$, $y = -20,145$; coordenada final: $x = -44,351$, $y = -20,16$.

Trecho 4964 - Córrego sem nome (nascente até a confluência com o Córrego Vieiras): **Classe 2**, com coordenada inicial: $x = -44,346$, $y = -20,153$; coordenada final: $x = -44,35$, $y = -20,158$.

Trecho 4965 - Córrego sem nome (nascente até a confluência com o Córrego sem nome): **Classe 2**, com coordenada inicial: $x = -44,35$, $y = -20,152$; coordenada final: $x = -44,348$, $y = -20,153$.

Trecho 4966 - Córrego sem nome (nascente até a confluência com o Córrego Vieiras): **Classe 2**, com coordenada inicial: $x = -44,348$, $y = -20,15$; coordenada final: $x = -44,354$, $y = -20,152$.

Trecho 4967 - Córrego sem nome (nascente até a confluência com o Córrego Vieiras): **Classe 2**, com coordenada inicial: $x = -44,358$, $y = -20,149$; coordenada final: $x = -44,354$, $y = -20,151$.

Trecho 4968 - Córrego sem nome (nascente até a confluência com o Córrego Vieiras): **Classe 2**, com coordenada inicial: $x = -44,347$, $y = -20,146$; coordenada final: $x = -44,354$, $y = -20,149$.

Trecho 4969 - Córrego Mourão (nascente até a confluência com o Córrego Vieiras): **Classe 2**, com coordenada inicial: $x = -44,34$, $y = -20,121$; coordenada final: $x = -44,355$, $y = -20,147$.

Trecho 4970 - Córrego sem nome (nascente até a confluência com o Córrego Mourão): **Classe 2**, com coordenada inicial: $x = -44,342$, $y = -20,141$; coordenada final: $x = -44,346$, $y = -20,141$.

Trecho 4971 - Córrego sem nome (nascente até a confluência com o Córrego Mourão): **Classe 2**, com coordenada inicial: $x = -44,34$, $y = -20,14$; coordenada final: $x = -44,345$, $y = -20,139$.

Trecho 4972 - Córrego sem nome (nascente até a confluência com o Córrego Mourão): **Classe 2**, com coordenada inicial: $x = -44,34$, $y = -20,134$; coordenada final: $x = -44,345$, $y = -20,139$.

Trecho 4973 - Córrego sem nome (nascente até a confluência com o Córrego sem nome): **Classe 2**, com coordenada inicial: $x = -44,341$, $y = -20,138$; coordenada final: $x = -44,343$, $y = -20,137$.

Trecho 4974 - Córrego sem nome (nascente até a confluência com o Córrego Mourão): **Classe 2**, com coordenada inicial: $x = -44,348$, $y = -20,133$; coordenada final: $x = -44,346$, $y = -20,137$.

Trecho 4975 - Córrego sem nome (nascente até a confluência com o Córrego Mourão): **Classe 2**, com coordenada inicial: $x = -44,348$, $y = -20,132$; coordenada final: $x = -44,345$, $y = -20,135$.

Trecho 4976 - Córrego sem nome (nascente até a confluência com o Córrego Mourão): **Classe 2**, com coordenada inicial: $x = -44,339$, $y = -20,127$; coordenada final: $x = -44,344$, $y = -20,133$.

Trecho 4977 - Córrego sem nome (nascente até a confluência com o Córrego Mourão): **Classe 2**, com coordenada inicial: $x = -44,348$, $y = -20,129$; coordenada final: $x = -44,345$, $y = -20,131$.

Trecho 4978 - Córrego sem nome (nascente até a confluência com o Córrego Mourão): **Classe 2**, com coordenada inicial: $x = -44,338$, $y = -20,125$; coordenada final: $x = -44,343$, $y = -20,127$.

Trecho 4979 - Córrego sem nome (nascente até a confluência com o Córrego sem nome): **Classe 2**, com coordenada inicial: $x = -44,339$, $y = -20,124$; coordenada final: $x = -44,34$, $y = -20,126$.

Trecho 4980 - Córrego sem nome (nascente até a confluência com o Córrego Mourão): **Classe 2**, com coordenada inicial: $x = -44,348$, $y = -20,123$; coordenada final: $x = -44,344$, $y = -20,125$.

Trecho 4981 - Córrego sem nome (nascente até a confluência com o Córrego Mourão): **Classe 2**, com coordenada inicial: $x = -44,344$, $y = -20,122$; coordenada final: $x = -44,343$, $y = -20,124$.

Trecho 4982 - Córrego Damasco (nascente até a confluência com o Córrego Vieiras): **Classe 2**, com coordenada inicial: $x = -44,353$, $y = -20,123$; coordenada final: $x = -44,356$, $y = -20,145$.

Trecho 4983 - Córrego Quaresma (nascente até a confluência com o Córrego Damasco): **Classe 2**, com coordenada inicial: $x = -44,355$, $y = -20,125$; coordenada final: $x = -44,356$, $y = -20,145$.

Trecho 4984 - Córrego sem nome (nascente até a confluência com o Córrego Quaresma): **Classe 2**, com coordenada inicial: $x = -44,36$, $y = -20,127$; coordenada final: $x = -44,358$, $y = -20,132$.

Trecho 4985 - Córrego sem nome (nascente até a confluência com o Córrego Damasco): **Classe 2**, com coordenada inicial: $x = -44,356$, $y = -20,135$; coordenada final: $x = -44,353$, $y = -20,139$.

Trecho 4986 - Córrego sem nome (nascente até a confluência com o Córrego Damasco): **Classe 2**, com coordenada inicial: $x = -44,35$, $y = -20,138$; coordenada final: $x = -44,353$, $y = -20,139$.

Trecho 4987 - Córrego sem nome (nascente até a confluência com o Córrego Damasco): **Classe 2**, com coordenada inicial: $x = -44,349$, $y = -20,13$; coordenada final: $x = -44,352$, $y = -20,136$.

Trecho 4988 - Córrego sem nome (nascente até a confluência com o Córrego Vieiras): **Classe 2**, com coordenada inicial: $x = -44,36$, $y = -20,147$; coordenada final: $x = -44,357$, $y = -20,145$.

Trecho 4989 - Córrego sem nome (nascente até a confluência com o Córrego Vieiras): **Classe 2**, com coordenada inicial: $x = -44,366$, $y = -20,126$; coordenada final: $x = -44,362$, $y = -20,142$.

Trecho 4990 - Córrego sem nome (nascente até a confluência com o Córrego sem nome): **Classe 2**, com coordenada inicial: $x = -44,361$, $y = -20,129$; coordenada final: $x = -44,362$, $y = -20,135$.

Trecho 4991 - Córrego sem nome (nascente até a confluência com o Córrego sem nome): **Classe 2**, com coordenada inicial: $x = -44,363$, $y = -20,124$; coordenada final: $x = -44,364$, $y = -20,131$.

Trecho 4992 - Córrego Capoeira Comprida (nascente até a confluência com o Córrego Vieiras): **Classe 2**, com coordenada inicial: $x = -44,373$, $y = -20,127$; coordenada final: $x = -44,366$, $y = -20,14$.

Trecho 4993 - Córrego sem nome (nascente até a confluência com o Córrego Capoeira Comprida): **Classe 2**, com coordenada inicial: $x = -44,367$, $y = -20,127$; coordenada final: $x = -44,369$, $y = -20,13$.

Trecho 4994 - Córrego sem nome (nascente até a confluência com o Córrego Capoeira Comprida): **Classe 2**, com coordenada inicial: $x = -44,369$, $y = -20,126$; coordenada final: $x = -44,369$, $y = -20,129$.

Trecho 4995 - Córrego sem nome (nascente até a confluência do Córrego Vieiras com o Córrego Vieiras): **Classe 2**, com coordenada inicial: $x = -44,377$, $y = -20,128$; coordenada final: $x = -44,378$, $y = -20,133$.

Trecho 4996 - Córrego Vieiras (Córrego sem nome até a confluência com o Córrego Vieiras): **Classe 2**, com coordenada inicial: $x = -44,378$, $y = -20,133$; coordenada final: $x = -44,371$, $y = -20,139$.

Trecho 4997 - Córrego sem nome (nascente até a confluência com o Córrego Vieiras): **Classe 2**, com coordenada inicial: $x = -44,373$, $y = -20,132$; coordenada final: $x = -44,372$, $y = -20,137$.

Trecho 4998 - Córrego sem nome (nascente até a confluência com o Córrego Vieiras): **Classe 2**, com coordenada inicial: $x = -44,376$, $y = -20,126$; coordenada final: $x = -44,376$, $y = -20,136$.

Trecho 4999 - Córrego sem nome (nascente até a confluência com o Córrego Vieiras): **Classe 2**, com coordenada inicial: $x = -44,376$, $y = -20,131$; coordenada final: $x = -44,378$, $y = -20,134$.

Trecho 5000 - Córrego Vieiras (nascente até a confluência com o Córrego sem nome): **Classe 2**, com coordenada inicial: $x = -44,382$, $y = -20,131$; coordenada final: $x = -44,378$, $y = -20,133$.

Trecho 5001 - Córrego sem nome (nascente até a confluência com o Córrego Vieiras): **Classe 2**, com coordenada inicial: $x = -44,381$, $y = -20,137$; coordenada final: $x = -44,376$, $y = -20,141$.

Trecho 5002 - Córrego sem nome (nascente até a confluência com o Rio Veloso): **Classe 2**, com coordenada inicial: $x = -44,356$, $y = -20,165$; coordenada final: $x = -44,353$, $y = -20,162$.

Trecho 5003 - Córrego sem nome (nascente até a confluência com o Rio Veloso): **Classe 2**, com coordenada inicial: $x = -44,362$, $y = -20,15$; coordenada final: $x = -44,357$, $y = -20,159$.

Trecho 5004 - Córrego sem nome (nascente até a confluência com o Rio Veloso): **Classe 2**, com coordenada inicial: $x = -44,367$, $y = -20,17$; coordenada final: $x = -44,363$, $y = -20,162$.

Trecho 5005 - Córrego sem nome (nascente até a confluência com o Córrego sem nome): **Classe 2**, com coordenada inicial: $x = -44,36$, $y = -20,17$; coordenada final: $x = -44,363$, $y = -20,165$.

Trecho 5006 - Córrego sem nome (nascente até a confluência com o Córrego sem nome): **Classe 2**, com coordenada inicial: $x = -44,367$, $y = -20,168$; coordenada final: $x = -44,363$, $y = -20,167$.

Trecho 5007 - Córrego sem nome (nascente até a confluência com o Córrego sem nome): **Classe 2**, com coordenada inicial: $x = -44,363$, $y = -20,172$; coordenada final: $x = -44,364$, $y = -20,169$.

Trecho 5008 - Córrego sem nome (nascente até a confluência do Córrego das Flores com o Córrego das Flores): **Classe 2**, com coordenada inicial: $x = -44,377$, $y = -20,156$; coordenada final: $x = -44,366$, $y = -20,153$.

Trecho 5009 - Córrego das Flores (Córrego sem nome até a confluência com o Rio Veloso): **Classe 2**, com coordenada inicial: $x = -44,366$, $y = -20,153$; coordenada final: $x = -44,364$, $y = -20,162$.

Trecho 5010 - Córrego das Flores (nascente até a confluência com o Córrego sem nome): **Classe 2**, com coordenada inicial: $x = -44,375$, $y = -20,144$; coordenada final: $x = -44,366$, $y = -20,153$.

Trecho 5011 - Córrego sem nome (nascente até a confluência com o Córrego das Flores): **Classe 2**, com coordenada inicial: $x = -44,364$, $y = -20,147$; coordenada final: $x = -44,367$, $y = -20,152$.

Trecho 5012 - Córrego sem nome (nascente até a confluência com o Córrego sem nome): **Classe 2**, com coordenada inicial: $x = -44,367$, $y = -20,147$; coordenada final: $x = -44,366$, $y = -20,15$.

Trecho 5013 - Córrego sem nome (nascente até a confluência com o Córrego das Flores): **Classe 2**, com coordenada inicial: $x = -44,369$, $y = -20,145$; coordenada final: $x = -44,37$, $y = -20,148$.

Trecho 5014 - Córrego sem nome (nascente até a confluência com o Córrego sem nome): **Classe 2**, com coordenada inicial: $x = -44,374$, $y = -20,156$; coordenada final: $x = -44,369$, $y = -20,152$.

Trecho 5015 - Córrego sem nome (nascente até a confluência com o Córrego sem nome): **Classe 2**, com coordenada inicial: $x = -44,377$, $y = -20,147$; coordenada final: $x = -44,373$, $y = -20,152$.

Trecho 5016 - Córrego sem nome (nascente até a confluência com o Córrego sem nome): **Classe 2**, com coordenada inicial: $x = -44,379$, $y = -20,15$; coordenada final: $x = -44,375$, $y = -20,152$.

Trecho 5017 - Córrego sem nome (nascente até a confluência com o Rio Veloso): **Classe 2**, com coordenada inicial: $x = -44,37$, $y = -20,158$; coordenada final: $x = -44,366$, $y = -20,162$.

Trecho 5018 - Córrego sem nome (nascente até a confluência com o Rio Veloso): **Classe 2**, com coordenada inicial: $x = -44,376$, $y = -20,158$; coordenada final: $x = -44,37$, $y = -20,164$.

Trecho 5019 - Córrego sem nome (nascente até a confluência com o Rio Veloso): **Classe 2**, com coordenada inicial: $x = -44,369$, $y = -20,168$; coordenada final: $x = -44,371$, $y = -20,167$.

Trecho 5020 - Córrego sem nome (nascente até a confluência com o Rio Veloso): **Classe 2**, com coordenada inicial: $x = -44,367$, $y = -20,175$; coordenada final: $x = -44,372$, $y = -20,167$.

Trecho 5021 - Córrego sem nome (nascente até a confluência com o Córrego sem nome): **Classe 2**, com coordenada inicial: $x = -44,369$, $y = -20,17$; coordenada final: $x = -44,372$, $y = -20,169$.

Trecho 5022 - Córrego sem nome (nascente até a confluência com o Córrego sem nome): **Classe 2**, com coordenada inicial: $x = -44,368$, $y = -20,173$; coordenada final: $x = -44,372$, $y = -20,173$.

Trecho 5023 - Córrego sem nome (nascente até a confluência com o Córrego sem nome): **Classe 2**, com coordenada inicial: $x = -44,37$, $y = -20,178$; coordenada final: $x = -44,37$, $y = -20,175$.

Trecho 5024 - Córrego sem nome (nascente até a confluência com o Rio Veloso): **Classe 2**, com coordenada inicial: $x = -44,377$, $y = -20,166$; coordenada final: $x = -44,372$, $y = -20,167$.

Trecho 5025 - Córrego Mota (nascente até a confluência com o Rio Veloso): **Classe 2**, com coordenada inicial: $x = -44,419$, $y = -20,137$; coordenada final: $x = -44,378$, $y = -20,17$.

Trecho 5026 - Córrego sem nome (nascente até a confluência com o Córrego Mota): **Classe 2**, com coordenada inicial: $x = -44,378$, $y = -20,163$; coordenada final: $x = -44,38$, $y = -20,166$.

Trecho 5027 - Córrego sem nome (nascente até a confluência com o Córrego Mota): **Classe 2**, com coordenada inicial: $x = -44,385$, $y = -20,167$; coordenada final: $x = -44,382$, $y = -20,165$.

Trecho 5028 - Córrego sem nome (nascente até a confluência com o Córrego Mota): **Classe 2**, com coordenada inicial: $x = -44,38$, $y = -20,156$; coordenada final: $x = -44,384$, $y = -20,163$.

Trecho 5029 - Córrego sem nome (nascente até a confluência com o Córrego sem nome): **Classe 2**, com coordenada inicial: $x = -44,384$, $y = -20,158$; coordenada final: $x = -44,382$, $y = -20,16$.

Trecho 5030 - Córrego sem nome (nascente até a confluência com o Córrego sem nome): **Classe 2**, com coordenada inicial: $x = -44,378$, $y = -20,159$; coordenada final: $x = -44,381$, $y = -20,159$.

Trecho 5031 - Córrego sem nome (nascente até a confluência com o Córrego Mota): **Classe 2**, com coordenada inicial: $x = -44,392$, $y = -20,161$; coordenada final: $x = -44,388$, $y = -20,16$.

Trecho 5032 - Córrego sem nome (nascente até a confluência com o Córrego Mota): **Classe 2**, com coordenada inicial: $x = -44,4$, $y = -20,163$; coordenada final: $x = -44,39$, $y = -20,157$.

Trecho 5033 - Córrego sem nome (nascente até a confluência com o Córrego sem nome): **Classe 2**, com coordenada inicial: $x = -44,398$, $y = -20,154$; coordenada final: $x = -44,393$, $y = -20,157$.

Trecho 5034 - Córrego sem nome (nascente até a confluência com o Córrego sem nome): **Classe 2**, com coordenada inicial: $x = -44,395$, $y = -20,164$; coordenada final: $x = -44,395$, $y = -20,159$.

Trecho 5035 - Córrego sem nome (nascente até a confluência com o Córrego sem nome): **Classe 2**, com coordenada inicial: $x = -44,4$, $y = -20,154$; coordenada final: $x = -44,396$, $y = -20,16$.

Trecho 5036 - Córrego sem nome (nascente até a confluência com o Córrego sem nome): **Classe 2**, com coordenada inicial: $x = -44,402$, $y = -20,158$; coordenada final: $x = -44,397$, $y = -20,16$.

Trecho 5037 - Córrego sem nome (nascente até a confluência com o Córrego Mota): **Classe 2**, com coordenada inicial: $x = -44,383$, $y = -20,146$; coordenada final: $x = -44,389$, $y = -20,153$.

Trecho 5038 - Córrego sem nome (nascente até a confluência com o Córrego sem nome): **Classe 2**, com coordenada inicial: $x = -44,384$, $y = -20,155$; coordenada final: $x = -44,388$, $y = -20,153$.

Trecho 5039 - Córrego sem nome (nascente até a confluência com o Córrego sem nome): **Classe 2**, com coordenada inicial: $x = -44,386$, $y = -20,148$; coordenada final: $x = -44,386$, $y = -20,152$.

Trecho 5040 - Córrego sem nome (nascente até a confluência com o Córrego sem nome): **Classe 2**, com coordenada inicial: $x = -44,381$, $y = -20,154$; coordenada final: $x = -44,385$, $y = -20,151$.

Trecho 5041 - Córrego sem nome (nascente até a confluência com o Córrego Mota): **Classe 2**, com coordenada inicial: $x = -44,395$, $y = -20,129$; coordenada final: $x = -44,391$, $y = -20,15$.

Trecho 5042 - Córrego sem nome (nascente até a confluência com o Córrego sem nome): **Classe 2**, com coordenada inicial: $x = -44,385$, $y = -20,141$; coordenada final: $x = -44,39$, $y = -20,147$.

Trecho 5043 - Córrego sem nome (nascente até a confluência com o Córrego sem nome): **Classe 2**, com coordenada inicial: $x = -44,383$, $y = -20,144$; coordenada final: $x = -44,386$, $y = -20,145$.

Trecho 5044 - Córrego sem nome (nascente até a confluência com o Córrego sem nome): **Classe 2**, com coordenada inicial: $x = -44,381$, $y = -20,128$; coordenada final: $x = -44,39$, $y = -20,145$.

Trecho 5045 - Córrego sem nome (nascente até a confluência com o Córrego sem nome): **Classe 2**, com coordenada inicial: $x = -44,388$, $y = -20,13$; coordenada final: $x = -44,386$, $y = -20,137$.

Trecho 5046 - Córrego sem nome (nascente até a confluência com o Córrego sem nome): **Classe 2**, com coordenada inicial: $x = -44,386$, $y = -20,127$; coordenada final: $x = -44,386$, $y = -20,136$.

Trecho 5047 - Córrego sem nome (nascente até a confluência com o Córrego sem nome): **Classe 2**, com coordenada inicial: $x = -44,398$, $y = -20,137$; coordenada final: $x = -44,393$, $y = -20,14$.

Trecho 5048 - Córrego sem nome (nascente até a confluência com o Córrego sem nome): **Classe 2**, com coordenada inicial: $x = -44,396$, $y = -20,134$; coordenada final: $x = -44,394$, $y = -20,138$.

Trecho 5049 - Córrego sem nome (nascente até a confluência com o Córrego sem nome): **Classe 2**, com coordenada inicial: $x = -44,394$, $y = -20,127$; coordenada final: $x = -44,392$, $y = -20,136$.

Trecho 5050 - Córrego sem nome (nascente até a confluência com o Córrego sem nome): **Classe 2**, com coordenada inicial: $x = -44,388$, $y = -20,127$; coordenada final: $x = -44,39$, $y = -20,13$.

Trecho 5051 - Córrego sem nome (nascente até a confluência com o Córrego Mota): **Classe 2**, com coordenada inicial: $x = -44,396$, $y = -20,143$; coordenada final: $x = -44,395$, $y = -20,148$.

Trecho 5052 - Córrego sem nome (nascente até a confluência com o Córrego Mota): **Classe 2**, com coordenada inicial: $x = -44,401$, $y = -20,153$; coordenada final: $x = -44,396$, $y = -20,149$.

Trecho 5053 - Córrego sem nome (nascente até a confluência com o Córrego Mota): **Classe 2**, com coordenada inicial: $x = -44,401$, $y = -20,151$; coordenada final: $x = -44,399$, $y = -20,147$.

Trecho 5054 - Córrego sem nome (nascente até a confluência com o Córrego Mota): **Classe 2**, com coordenada inicial: $x = -44,397$, $y = -20,131$; coordenada final: $x = -44,401$, $y = -20,146$.

Trecho 5055 - Córrego sem nome (nascente até a confluência com o Córrego sem nome): **Classe 2**, com coordenada inicial: $x = -44,407$, $y = -20,135$; coordenada final: $x = -44,401$, $y = -20,142$.

Trecho 5056 - Córrego sem nome (nascente até a confluência com o Córrego sem nome): **Classe 2**, com coordenada inicial: $x = -44,398$, $y = -20,135$; coordenada final: $x = -44,401$, $y = -20,139$.

Trecho 5057 - Córrego sem nome (nascente até a confluência com o Córrego sem nome): **Classe 2**, com coordenada inicial: $x = -44,406$, $y = -20,131$; coordenada final: $x = -44,402$, $y = -20,136$.

Trecho 5058 - Córrego sem nome (nascente até a confluência com o Córrego Mota): **Classe 2**, com coordenada inicial: $x = -44,404$, $y = -20,155$; coordenada final: $x = -44,405$, $y = -20,148$.

Trecho 5059 - Córrego sem nome (nascente até a confluência com o Córrego Mota): **Classe 2**, com coordenada inicial: $x = -44,416$, $y = -20,143$; coordenada final: $x = -44,408$, $y = -20,148$.

Trecho 5060 - Córrego sem nome (nascente até a confluência com o Rio Veloso): **Classe 2**, com coordenada inicial: $x = -44,395$, $y = -20,167$; coordenada final: $x = -44,393$, $y = -20,177$.

Trecho 5061 - Córrego sem nome (nascente até a confluência com o Rio Veloso): **Classe 2**, com coordenada inicial: $x = -44,393$, $y = -20,187$; coordenada final: $x = -44,395$, $y = -20,177$.

Trecho 5062 - Córrego sem nome (nascente até a confluência com o Córrego sem nome): **Classe 2**, com coordenada inicial: $x = -44,39$, $y = -20,185$; coordenada final: $x = -44,393$, $y = -20,185$.

Trecho 5063 - Córrego sem nome (nascente até a confluência com o Rio Veloso): **Classe 2**, com coordenada inicial: $x = -44,405$, $y = -20,164$; coordenada final: $x = -44,4$, $y = -20,176$.

Trecho 5064 - Córrego Jatobá (Córrego sem nome até a confluência com o Córrego sem nome): **Classe 2**, com coordenada inicial: $x = -44,424$, $y = -20,144$; coordenada final: $x = -44,424$, $y = -20,144$.

Trecho 5065 - Córrego sem nome (nascente até a confluência com o Ribeirão Itatiaia): **Classe 2**, com coordenada inicial: $x = -44,433$, $y = -20,189$; coordenada final: $x = -44,408$, $y = -20,182$.

Trecho 5066 - Córrego sem nome (nascente até a confluência com o Ribeirão Itatiaia): **Classe 2**, com coordenada inicial: $x = -44,399$, $y = -20,189$; coordenada final: $x = -44,408$, $y = -20,184$.

Trecho 5067 - Córrego da Praia (nascente até a confluência com o Ribeirão Itatiaia): **Classe 2**, com coordenada inicial: $x = -44,4$, $y = -20,201$; coordenada final: $x = -44,411$, $y = -20,19$.

Trecho 5068 - Córrego do Brás (nascente até a confluência com o Ribeirão Itatiaia): **Classe 2**, com coordenada inicial: $x = -44,416$, $y = -20,204$; coordenada final: $x = -44,413$, $y = -20,192$.

Trecho 5069 - Córrego sem nome (nascente até a confluência com o Córrego do Brás): **Classe 2**, com coordenada inicial: $x = -44,412$, $y = -20,202$; coordenada final: $x = -44,414$, $y = -20,2$.

Trecho 5070 - Córrego sem nome (nascente até a confluência com o Córrego do Brás): **Classe 2**, com coordenada inicial: $x = -44,412$, $y = -20,206$; coordenada final: $x = -44,415$, $y = -20,201$.

Trecho 5071 - Córrego Capão Comprido (nascente até a confluência com o Ribeirão Itatiaia): **Classe 2**, com coordenada inicial: $x = -44,461$, $y = -20,192$; coordenada final: $x = -44,425$, $y = -20,196$.

Trecho 5072 - Córrego sem nome (nascente até a confluência com o Córrego Capão Comprido): **Classe 2**, com coordenada inicial: $x = -44,428$, $y = -20,193$; coordenada final: $x = -44,426$, $y = -20,196$.

Trecho 5073 - Córrego sem nome (nascente até a confluência com o Córrego Capão Comprido): **Classe 2**, com coordenada inicial: $x = -44,436$, $y = -20,199$; coordenada final: $x = -44,432$, $y = -20,196$.

Trecho 5074 - Córrego sem nome (nascente até a confluência com o Córrego Capão Comprido): **Classe 2**, com coordenada inicial: $x = -44,461$, $y = -20,188$; coordenada final: $x = -44,458$, $y = -20,188$.

Trecho 5075 - Córrego sem nome (nascente até a confluência do Córrego Santa Teresinha ou Pedras com o Ribeirão Itatiaia): **Classe 2**, com coordenada inicial: $x = -44,422$, $y = -20,208$; coordenada final: $x = -44,425$, $y = -20,206$.

Trecho 5076 - Córrego sem nome (nascente até a confluência do Córrego Taboca com o Córrego Taboca): **Classe Classe Especial**, com coordenada inicial: $x = -44,346$, $y = -20,257$; coordenada final: $x = -44,338$, $y = -20,263$.

Trecho 5077 - Córrego Taboca (Córrego sem nome até a confluência com o Córrego sem nome): **Classe Classe Especial**, com coordenada inicial: $x = -44,338$, $y = -20,263$; coordenada final: $x = -44,336$, $y = -20,266$.

Trecho 5078 - Córrego sem nome (nascente até a confluência do Córrego Taboca com o Córrego Taboca): **Classe Classe Especial**, com coordenada inicial: $x = -44,335$, $y = -20,262$; coordenada final: $x = -44,336$, $y = -20,266$.

Trecho 5079 - Córrego sem nome (nascente até a confluência com o Córrego Taboca): **Classe Classe Especial**, com coordenada inicial: $x = -44,341$, $y = -20,267$; coordenada final: $x = -44,337$, $y = -20,265$.

Trecho 5080 - Córrego Taboca (nascente até a confluência com o Córrego sem nome): **Classe Classe Especial**, com coordenada inicial: $x = -44,342$, $y = -20,259$; coordenada final: $x = -44,338$, $y = -20,263$.

Trecho 5081 - Córrego sem nome (nascente até a confluência com o Córrego Taboca): **Classe Classe Especial**, com coordenada inicial: $x = -44,34$, $y = -20,257$; coordenada final: $x = -44,34$, $y = -20,26$.

Trecho 5082 – Rio Manso (confluência com o córrego Grande até a confluência com o rio Paraopeba): **Classe 2**, com coordenada inicial: $x = -44,257$, $y = -20,145$; coordenada final: $x = -44,217$, $y = -20,133$.

Trecho 5083 - Córrego Grande (nascente até a confluência do Rio Manso com o Rio Manso): **Classe 1**, com coordenada inicial: $x = -44,3$, $y = -20,146$; coordenada final: $x = -44,257$, $y = -20,145$.

Trecho 5084 - Córrego sem nome (nascente até a confluência com o Córrego Grande): **Classe 1**, com coordenada inicial: $x = -44,269$, $y = -20,139$; coordenada final: $x = -44,258$, $y = -20,145$.

Trecho 5085 - Córrego sem nome (nascente até a confluência com o Córrego Grande): **Classe 1**, com coordenada inicial: $x = -44,255$, $y = -20,127$; coordenada final: $x = -44,259$, $y = -20,139$.

Trecho 5086 - Córrego sem nome (nascente até a confluência com o Córrego Grande): **Classe 1**, com coordenada inicial: $x = -44,259$, $y = -20,132$; coordenada final: $x = -44,26$, $y = -20,136$.

Trecho 5087 - Córrego sem nome (nascente até a confluência com o Córrego Grande): **Classe 1**, com coordenada inicial: $x = -44,269$, $y = -20,122$; coordenada final: $x = -44,267$, $y = -20,134$.

Trecho 5088 - Córrego sem nome (nascente até a confluência com o Córrego Grande): **Classe 1**, com coordenada inicial: $x = -44,272$, $y = -20,135$; coordenada final: $x = -44,268$, $y = -20,133$.

Trecho 5089 - Córrego sem nome (nascente até a confluência com o Córrego Grande): **Classe 1**, com coordenada inicial: $x = -44,271$, $y = -20,122$; coordenada final: $x = -44,269$, $y = -20,132$.

Trecho 5090 - Córrego sem nome (nascente até a confluência com o Córrego sem nome): **Classe 1**, com coordenada inicial: $x = -44,264$, $y = -20,127$; coordenada final: $x = -44,267$, $y = -20,129$.

Trecho 5091 - Córrego sem nome (nascente até a confluência com o Córrego Grande): **Classe 1**, com coordenada inicial: $x = -44,272$, $y = -20,126$; coordenada final: $x = -44,271$, $y = -20,129$.

Trecho 5092 - Córrego sem nome (nascente até a confluência com o Córrego Grande): **Classe 1**, com coordenada inicial: $x = -44,275$, $y = -20,125$; coordenada final: $x = -44,274$, $y = -20,131$.

Trecho 5093 - Córrego sem nome (nascente até a confluência com o Córrego Grande): **Classe 1**, com coordenada inicial: $x = -44,284$, $y = -20,135$; coordenada final: $x = -44,277$, $y = -20,13$.

Trecho 5094 - Córrego sem nome (nascente até a confluência com o Córrego Grande): **Classe 1**, com coordenada inicial: $x = -44,277$, $y = -20,126$; coordenada final: $x = -44,277$, $y = -20,129$.

Trecho 5095 - Córrego sem nome (nascente até a confluência com o Córrego Grande): **Classe 1**, com coordenada inicial: $x = -44,279$, $y = -20,122$; coordenada final: $x = -44,282$, $y = -20,127$.

Trecho 5096 - Córrego sem nome (nascente até a confluência com o Córrego Grande): **Classe 1**, com coordenada inicial: $x = -44,273$, $y = -20,119$; coordenada final: $x = -44,284$, $y = -20,128$.

Trecho 5097 - Córrego sem nome (nascente até a confluência com o Córrego sem nome): **Classe 1**, com coordenada inicial: $x = -44,284$, $y = -20,114$; coordenada final: $x = -44,285$, $y = -20,121$.

Trecho 5098 - Córrego sem nome (nascente até a confluência com o Córrego sem nome): **Classe 1**, com coordenada inicial: $x = -44,278$, $y = -20,115$; coordenada final: $x = -44,282$, $y = -20,12$.

Trecho 5099 - Córrego sem nome (nascente até a confluência com o Córrego sem nome): **Classe 1**, com coordenada inicial: $x = -44,277$, $y = -20,117$; coordenada final: $x = -44,28$, $y = -20,12$.

Trecho 5100 - Córrego sem nome (nascente até a confluência com o Córrego sem nome): **Classe 1**, com coordenada inicial: $x = -44,274$, $y = -20,117$; coordenada final: $x = -44,277$, $y = -20,12$.

Trecho 5101 - Córrego sem nome (nascente até a confluência com o Córrego Grande): **Classe 1**, com coordenada inicial: $x = -44,303$, $y = -20,131$; coordenada final: $x = -44,29$, $y = -20,129$.

Trecho 5102 - Córrego sem nome (nascente até a confluência com o Córrego sem nome): **Classe 1**, com coordenada inicial: $x = -44,293$, $y = -20,12$; coordenada final: $x = -44,293$, $y = -20,126$.

Trecho 5103 - Córrego sem nome (nascente até a confluência com o Córrego sem nome): **Classe 1**, com coordenada inicial: $x = -44,297$, $y = -20,114$; coordenada final: $x = -44,295$, $y = -20,126$.

Trecho 5104 - Córrego sem nome (nascente até a confluência com o Córrego sem nome): **Classe 1**, com coordenada inicial: $x = -44,301$, $y = -20,117$; coordenada final: $x = -44,295$, $y = -20,126$.

Trecho 5105 - Córrego sem nome (nascente até a confluência com o Córrego Grande): **Classe 1**, com coordenada inicial: $x = -44,296$, $y = -20,129$; coordenada final: $x = -44,291$, $y = -20,13$.

Trecho 5106 - Córrego sem nome (nascente até a confluência com o Córrego Grande): **Classe 1**, com coordenada inicial: $x = -44,297$, $y = -20,13$; coordenada final: $x = -44,293$, $y = -20,132$.

Trecho 5107 - Córrego sem nome (nascente até a confluência com o Córrego Grande): **Classe 1**, com coordenada inicial: $x = -44,286$, $y = -20,142$; coordenada final: $x = -44,293$, $y = -20,132$.

Trecho 5108 - Córrego sem nome (nascente até a confluência com o Córrego Grande): **Classe 1**, com coordenada inicial: $x = -44,293$, $y = -20,143$; coordenada final: $x = -44,297$, $y = -20,135$.

Trecho 5109 - Córrego sem nome (nascente até a confluência com o Córrego Grande): **Classe 1**, com coordenada inicial: $x = -44,299$, $y = -20,142$; coordenada final: $x = -44,301$, $y = -20,139$.

Trecho 5110 - Córrego sem nome (nascente até a confluência com o Córrego Grande): **Classe 1**, com coordenada inicial: $x = -44,308$, $y = -20,138$; coordenada final: $x = -44,303$, $y = -20,141$.

Trecho 5111 - Córrego sem nome (nascente até a confluência com o Córrego Grande): **Classe 1**, com coordenada inicial: $x = -44,304$, $y = -20,149$; coordenada final: $x = -44,303$, $y = -20,143$.

Trecho 5112 - Ribeirão do Cipó ou dos Macacos (nascente até a confluência como o córrego Riacho Fundo): **Classe 1**, com coordenada inicial: $x = -44,232$, $y = -19,711$; coordenada final: $x = -44,458$, $y = -19,515$.

Trecho 5113 - Ribeirão do Cipó ou dos Macacos (confluência com o córrego Riacho Fundo até a confluência com o rio Paraopeba): **Classe 2**, com coordenada inicial: $x = -44,458$, $y = -19,515$; coordenada final: $x = -44,550$, $y = -19,427$.

Trecho 5114 - Ribeirão São João (Ribeirão Inhaúma até a confluência com o Ribeirão dos Macacos): **Classe 2**, com coordenada inicial: $x = -44,408$, $y = -19,435$; coordenada final: $x = -44,542$, $y = -19,429$.

Trecho 5115 - Córrego sem nome (nascente até a confluência com o Ribeirão São João): **Classe 2**, com coordenada inicial: $x = -44,531$, $y = -19,419$; coordenada final: $x = -44,536$, $y = -19,425$.

Trecho 5116 - Córrego sem nome (nascente até a confluência com o Ribeirão São João): **Classe 2**, com coordenada inicial: $x = -44,53$, $y = -19,422$; coordenada final: $x = -44,532$, $y = -19,424$.

Trecho 5117 - Córrego sem nome (nascente até a confluência com o Ribeirão São João): **Classe 2**, com coordenada inicial: $x = -44,523$, $y = -19,442$; coordenada final: $x = -44,53$, $y = -19,429$.

Trecho 5118 - Córrego sem nome (nascente até a confluência com o Córrego sem nome): **Classe 2**, com coordenada inicial: $x = -44,526$, $y = -19,441$; coordenada final: $x = -44,527$, $y = -19,437$.

Trecho 5119 - Córrego sem nome (nascente até a confluência com o Ribeirão São João): **Classe 2**, com coordenada inicial: $x = -44,527$, $y = -19,421$; coordenada final: $x = -44,526$, $y = -19,429$.

Trecho 5120 - Córrego sem nome (nascente até a confluência com o Ribeirão São João): **Classe 2**, com coordenada inicial: $x = -44,518$, $y = -19,434$; coordenada final: $x = -44,524$, $y = -19,428$.

Trecho 5121 - Córrego sem nome (nascente até a confluência com o Ribeirão São João): **Classe 2**, com coordenada inicial: $x = -44,51$, $y = -19,414$; coordenada final: $x = -44,517$, $y = -19,424$.

Trecho 5122 - Córrego sem nome (nascente até a confluência com o Córrego sem nome): **Classe 2**, com coordenada inicial: $x = -44,522$, $y = -19,413$; coordenada final: $x = -44,516$, $y = -19,422$.

Trecho 5123 - Córrego sem nome (nascente até a confluência com o Córrego sem nome): **Classe 2**, com coordenada inicial: $x = -44,518$, $y = -19,413$; coordenada final: $x = -44,513$, $y = -19,417$.

Trecho 5124 - Córrego sem nome (nascente até a confluência com o Córrego sem nome): **Classe 2**, com coordenada inicial: $x = -44,514$, $y = -19,412$; coordenada final: $x = -44,514$, $y = -19,416$.

Trecho 5125 - Córrego sem nome (nascente até a confluência com o Córrego sem nome): **Classe 2**, com coordenada inicial: $x = -44,515$, $y = -19,412$; coordenada final: $x = -44,515$, $y = -19,415$.

Trecho 5126 - Córrego sem nome (nascente até a confluência com o Córrego sem nome): **Classe 2**, com coordenada inicial: $x = -44,51$, $y = -19,416$; coordenada final: $x = -44,511$, $y = -19,416$.

Trecho 5127 - Córrego sem nome (nascente até a confluência com o Ribeirão São João): **Classe 2**, com coordenada inicial: $x = -44,514$, $y = -19,436$; coordenada final: $x = -44,514$, $y = -19,431$.

Trecho 5128 - Córrego sem nome (nascente até a confluência com o Ribeirão São João): **Classe 2**, com coordenada inicial: $x = -44,51$, $y = -19,44$; coordenada final: $x = -44,511$, $y = -19,429$.

Trecho 5129 - Córrego sem nome (nascente até a confluência do Córrego Arrozal com o Córrego Arrozal): **Classe 2**, com coordenada inicial: $x = -44,495$, $y = -19,472$; coordenada final: $x = -44,5$, $y = -19,471$.

Trecho 5130 - Córrego Arrozal (Córrego sem nome até a confluência com o Ribeirão São João): **Classe 2**, com coordenada inicial: $x = -44,5$, $y = -19,471$; coordenada final: $x = -44,502$, $y = -19,43$.

Trecho 5131 - Córrego sem nome (nascente até a confluência com o Córrego Arrozal): **Classe 2**, com coordenada inicial: $x = -44,497$, $y = -19,437$; coordenada final: $x = -44,503$, $y = -19,435$.

Trecho 5132 - Córrego sem nome (nascente até a confluência com o Córrego Arrozal): **Classe 2**, com coordenada inicial: $x = -44,49$, $y = -19,451$; coordenada final: $x = -44,501$, $y = -19,446$.

Trecho 5133 - Córrego sem nome (nascente até a confluência com o Córrego Arrozal): **Classe 2**, com coordenada inicial: $x = -44,489$, $y = -19,459$; coordenada final: $x = -44,502$, $y = -19,449$.

Trecho 5134 - Córrego sem nome (nascente até a confluência com o Córrego sem nome): **Classe 2**, com coordenada inicial: $x = -44,495$, $y = -19,454$; coordenada final: $x = -44,5$, $y = -19,452$.

Trecho 5135 - Córrego sem nome (nascente até a confluência com o Córrego sem nome): **Classe 2**, com coordenada inicial: $x = -44,496$, $y = -19,455$; coordenada final: $x = -44,5$, $y = -19,453$.

Trecho 5136 - Córrego sem nome (nascente até a confluência com o Córrego sem nome): **Classe 2**, com coordenada inicial: $x = -44,497$, $y = -19,461$; coordenada final: $x = -44,499$, $y = -19,456$.

Trecho 5137 - Córrego sem nome (nascente até a confluência com o Córrego sem nome): **Classe 2**, com coordenada inicial: $x = -44,491$, $y = -19,461$; coordenada final: $x = -44,496$, $y = -19,458$.

Trecho 5138 - Córrego sem nome (nascente até a confluência com o Córrego Arrozal): **Classe 2**, com coordenada inicial: $x = -44,51$, $y = -19,449$; coordenada final: $x = -44,503$, $y = -19,45$.

Trecho 5139 - Córrego sem nome (nascente até a confluência com o Córrego Arrozal): **Classe 2**, com coordenada inicial: $x = -44,513$, $y = -19,451$; coordenada final: $x = -44,505$, $y = -19,452$.

Trecho 5140 - Córrego sem nome (nascente até a confluência com o Córrego sem nome): **Classe 2**, com coordenada inicial: $x = -44,513$, $y = -19,457$; coordenada final: $x = -44,508$, $y = -19,454$.

Trecho 5141 - Córrego sem nome (nascente até a confluência com o Córrego Arrozal): **Classe 2**, com coordenada inicial: $x = -44,51$, $y = -19,458$; coordenada final: $x = -44,505$, $y = -19,457$.

Trecho 5142 - Córrego sem nome (nascente até a confluência com o Córrego Arrozal): **Classe 2**, com coordenada inicial: $x = -44,509$, $y = -19,462$; coordenada final: $x = -44,505$, $y = -19,46$.

Trecho 5143 - Córrego sem nome (nascente até a confluência com o Córrego Arrozal): **Classe 2**, com coordenada inicial: $x = -44,495$, $y = -19,469$; coordenada final: $x = -44,504$, $y = -19,462$.

Trecho 5144 - Córrego sem nome (nascente até a confluência com o Córrego Arrozal): **Classe 2**, com coordenada inicial: $x = -44,501$, $y = -19,467$; coordenada final: $x = -44,504$, $y = -19,463$.

Trecho 5145 - Córrego sem nome (nascente até a confluência com o Córrego Arrozal): **Classe 2**, com coordenada inicial: $x = -44,507$, $y = -19,468$; coordenada final: $x = -44,505$, $y = -19,464$.

Trecho 5146 - Córrego sem nome (nascente até a confluência com o Córrego Arrozal): **Classe 2**, com coordenada inicial: $x = -44,507$, $y = -19,471$; coordenada final: $x = -44,504$, $y = -19,467$.

Trecho 5147 - Córrego sem nome (nascente até a confluência com o Córrego Arrozal): **Classe 2**, com coordenada inicial: $x = -44,505$, $y = -19,472$; coordenada final: $x = -44,503$, $y = -19,468$.

Trecho 5148 - Córrego sem nome (nascente até a confluência com o Córrego Arrozal): **Classe 2**, com coordenada inicial: $x = -44,498$, $y = -19,469$; coordenada final: $x = -44,503$, $y = -19,469$.

Trecho 5149 - Córrego Arrozal (nascente até a confluência com o Córrego sem nome): **Classe 2**, com coordenada inicial: $x = -44,497$, $y = -19,473$; coordenada final: $x = -44,5$, $y = -19,471$.

Trecho 5150 - Córrego sem nome (nascente até a confluência com o Ribeirão São João): **Classe 2**, com coordenada inicial: $x = -44,499$, $y = -19,412$; coordenada final: $x = -44,494$, $y = -19,421$.

Trecho 5151 - Córrego da Laje (nascente até a confluência com o Ribeirão São João): **Classe 2**, com coordenada inicial: $x = -44,49$, $y = -19,398$; coordenada final: $x = -44,486$, $y = -19,418$.

Trecho 5152 - Córrego sem nome (nascente até a confluência com o Córrego da Laje): **Classe 2**, com coordenada inicial: $x = -44,494$, $y = -19,402$; coordenada final: $x = -44,49$, $y = -19,405$.

Trecho 5153 - Córrego Saco d'Anta (nascente até a confluência com o Ribeirão São João): **Classe 2**, com coordenada inicial: $x = -44,406$, $y = -19,49$; coordenada final: $x = -44,479$, $y = -19,416$.

Trecho 5154 - Córrego sem nome (nascente até a confluência com o Córrego Saco d'Anta): **Classe 2**, com coordenada inicial: $x = -44,47$, $y = -19,424$; coordenada final: $x = -44,474$, $y = -19,427$.

Trecho 5155 - Córrego sem nome (nascente até a confluência com o Córrego Saco d'Anta): **Classe 2**, com coordenada inicial: $x = -44,464$, $y = -19,431$; coordenada final: $x = -44,473$, $y = -19,428$.

Trecho 5156 - Córrego sem nome (nascente até a confluência com o Córrego Saco d'Anta): **Classe 2**, com coordenada inicial: $x = -44,473$, $y = -19,458$; coordenada final: $x = -44,473$, $y = -19,437$.

Trecho 5157 - Córrego sem nome (nascente até a confluência do Córrego da Onça com o Córrego da Onça): **Classe 2**, com coordenada inicial: $x = -44,472$, $y = -19,492$; coordenada final: $x = -44,478$, $y = -19,479$.

Trecho 5158 - Córrego da Onça (Córrego sem nome até a confluência com o Córrego Saco d'Anta): **Classe 2**, com coordenada inicial: $x = -44,478$, $y = -19,479$; coordenada final: $x = -44,458$, $y = -19,444$.

Trecho 5159 - Córrego sem nome (nascente até a confluência com o Córrego da Onça): **Classe 2**, com coordenada inicial: $x = -44,461$, $y = -19,47$; coordenada final: $x = -44,468$, $y = -19,465$.

Trecho 5160 - Córrego sem nome (nascente até a confluência com o Córrego sem nome): **Classe 2**, com coordenada inicial: $x = -44,464$, $y = -19,474$; coordenada final: $x = -44,468$, $y = -19,466$.

Trecho 5161 - Córrego sem nome (nascente até a confluência com o Córrego da Onça): **Classe 2**, com coordenada inicial: $x = -44,468$, $y = -19,483$; coordenada final: $x = -44,474$, $y = -19,472$.

Trecho 5162 - Córrego sem nome (nascente até a confluência com o Córrego sem nome): **Classe 2**, com coordenada inicial: $x = -44,469$, $y = -19,478$; coordenada final: $x = -44,472$, $y = -19,475$.

Trecho 5163 - Córrego sem nome (nascente até a confluência com o Córrego da Onça): **Classe 2**, com coordenada inicial: $x = -44,486$, $y = -19,48$; coordenada final: $x = -44,478$, $y = -19,476$.

Trecho 5164 - Córrego da Onça (nascente até a confluência com o Córrego sem nome): **Classe 2**, com coordenada inicial: $x = -44,468$, $y = -19,492$; coordenada final: $x = -44,478$, $y = -19,479$.

Trecho 5165 - Córrego sem nome (nascente até a confluência com o Córrego Saco d'Anta): **Classe 2**, com coordenada inicial: $x = -44,457$, $y = -19,461$; coordenada final: $x = -44,451$, $y = -19,453$.

Trecho 5166 - Córrego sem nome (nascente até a confluência com o Córrego Saco d'Anta): **Classe 2**, com coordenada inicial: $x = -44,438$, $y = -19,449$; coordenada final: $x = -44,443$, $y = -19,458$.

Trecho 5167 - Córrego sem nome (nascente até a confluência com o Córrego Saco d'Anta): **Classe 2**, com coordenada inicial: $x = -44,444$, $y = -19,466$; coordenada final: $x = -44,44$, $y = -19,464$.

Trecho 5168 - Córrego sem nome (nascente até a confluência com o Córrego Saco d'Anta): **Classe 2**, com coordenada inicial: $x = -44,431$, $y = -19,47$; coordenada final: $x = -44,438$, $y = -19,467$.

Trecho 5169 - Córrego da Estufa (nascente até a confluência com o Córrego Saco d'Anta): **Classe 2**, com coordenada inicial: $x = -44,459$, $y = -19,491$; coordenada final: $x = -44,438$, $y = -19,471$.

Trecho 5170 - Córrego sem nome (nascente até a confluência com o Córrego da Estufa): **Classe 2**, com coordenada inicial: $x = -44,45$, $y = -19,485$; coordenada final: $x = -44,448$, $y = -19,476$.

Trecho 5171 - Córrego sem nome (nascente até a confluência com o Córrego da Estufa): **Classe 2**, com coordenada inicial: $x = -44,453$, $y = -19,473$; coordenada final: $x = -44,451$, $y = -19,476$.

Trecho 5172 - Córrego sem nome (nascente até a confluência com o Córrego da Estufa): **Classe 2**, com coordenada inicial: $x = -44,452$, $y = -19,486$; coordenada final: $x = -44,451$, $y = -19,477$.

Trecho 5173 - Córrego sem nome (nascente até a confluência com o Córrego da Estufa): **Classe 2**, com coordenada inicial: $x = -44,459$, $y = -19,476$; coordenada final: $x = -44,452$, $y = -19,477$.

Trecho 5174 - Córrego sem nome (nascente até a confluência com o Córrego da Estufa): **Classe 2**, com coordenada inicial: $x = -44,466$, $y = -19,479$; coordenada final: $x = -44,457$, $y = -19,479$.

Trecho 5175 - Córrego sem nome (nascente até a confluência com o Córrego da Estufa): **Classe 2**, com coordenada inicial: $x = -44,455$, $y = -19,487$; coordenada final: $x = -44,458$, $y = -19,481$.

Trecho 5176 - Córrego sem nome (nascente até a confluência com o Córrego da Estufa): **Classe 2**, com coordenada inicial: $x = -44,465$, $y = -19,484$; coordenada final: $x = -44,459$, $y = -19,483$.

Trecho 5177 - Córrego sem nome (nascente até a confluência com o Córrego da Estufa): **Classe 2**, com coordenada inicial: $x = -44,465$, $y = -19,489$; coordenada final: $x = -44,461$, $y = -19,486$.

Trecho 5178 - Córrego sem nome (nascente até a confluência com o Córrego Saco d'Anta): **Classe 2**, com coordenada inicial: $x = -44,453$, $y = -19,489$; coordenada final: $x = -44,438$, $y = -19,48$.

Trecho 5179 - Córrego sem nome (nascente até a confluência com o Córrego sem nome): **Classe 2**, com coordenada inicial: $x = -44,436$, $y = -19,487$; coordenada final: $x = -44,438$, $y = -19,485$.

Trecho 5180 - Córrego sem nome (nascente até a confluência com o Córrego sem nome): **Classe 2**, com coordenada inicial: $x = -44,446$, $y = -19,494$; coordenada final: $x = -44,445$, $y = -19,49$.

Trecho 5181 - Córrego sem nome (nascente até a confluência com o Córrego Saco d'Anta): **Classe 2**, com coordenada inicial: $x = -44,421$, $y = -19,479$; coordenada final: $x = -44,431$, $y = -19,484$.

Trecho 5182 - Córrego sem nome (nascente até a confluência com o Córrego sem nome): **Classe 2**, com coordenada inicial: $x = -44,42$, $y = -19,481$; coordenada final: $x = -44,423$, $y = -19,48$.

Trecho 5183 - Córrego sem nome (nascente até a confluência com o Córrego Saco d'Anta): **Classe 2**, com coordenada inicial: $x = -44,433$, $y = -19,493$; coordenada final: $x = -44,431$, $y = -19,484$.

Trecho 5184 - Córrego sem nome (nascente até a confluência com o Córrego Saco d'Anta): **Classe 2**, com coordenada inicial: $x = -44,422$, $y = -19,484$; coordenada final: $x = -44,427$, $y = -19,487$.

Trecho 5185 - Córrego sem nome (nascente até a confluência com o Córrego Saco d'Anta): **Classe 2**, com coordenada inicial: $x = -44,419$, $y = -19,487$; coordenada final: $x = -44,424$, $y = -19,489$.

Trecho 5186 - Córrego sem nome (nascente até a confluência com o Córrego Saco d'Anta): **Classe 2**, com coordenada inicial: $x = -44,409$, $y = -19,482$; coordenada final: $x = -44,417$, $y = -19,491$.

Trecho 5187 - Córrego sem nome (nascente até a confluência com o Córrego sem nome): **Classe 2**, com coordenada inicial: $x = -44,418$, $y = -19,484$; coordenada final: $x = -44,415$, $y = -19,488$.

Trecho 5188 - Córrego sem nome (nascente até a confluência com o Córrego sem nome): **Classe 2**, com coordenada inicial: $x = -44,416$, $y = -19,482$; coordenada final: $x = -44,414$, $y = -19,486$.

Trecho 5189 - Córrego sem nome (nascente até a confluência com o Ribeirão São João): **Classe 2**, com coordenada inicial: $x = -44,484$, $y = -19,402$; coordenada final: $x = -44,474$, $y = -19,413$.

Trecho 5190 - Córrego sem nome (nascente até a confluência com o Córrego sem nome): **Classe 2**, com coordenada inicial: $x = -44,48$, $y = -19,401$; coordenada final: $x = -44,479$, $y = -19,407$.

Trecho 5191 - Córrego da Lontra (nascente até a confluência com o Ribeirão São João): **Classe 2**, com coordenada inicial: $x = -44,314$, $y = -19,403$; coordenada final: $x = -44,46$, $y = -19,409$.

Trecho 5192 - Córrego sem nome (nascente até a confluência com o Córrego da Lontra): **Classe 2**, com coordenada inicial: $x = -44,444$, $y = -19,392$; coordenada final: $x = -44,445$, $y = -19,399$.

Trecho 5193 - Córrego sem nome (nascente até a confluência com o Córrego da Lontra): **Classe 2**, com coordenada inicial: $x = -44,425$, $y = -19,392$; coordenada final: $x = -44,433$, $y = -19,403$.

Trecho 5194 - Córrego sem nome (nascente até a confluência com o Córrego da Lontra): **Classe 2**, com coordenada inicial: $x = -44,419$, $y = -19,395$; coordenada final: $x = -44,418$, $y = -19,403$.

Trecho 5195 - Córrego sem nome (nascente até a confluência com o Córrego da Lontra): **Classe 2**, com coordenada inicial: $x = -44,404$, $y = -19,398$; coordenada final: $x = -44,412$, $y = -19,404$.

Trecho 5196 - Córrego sem nome (nascente até a confluência com o Córrego sem nome): **Classe 2**, com coordenada inicial: $x = -44,413$, $y = -19,395$; coordenada final: $x = -44,412$, $y = -19,402$.

Trecho 5197 - Córrego sem nome (nascente até a confluência com o Córrego da Lontra): **Classe 2**, com coordenada inicial: $x = -44,398$, $y = -19,396$; coordenada final: $x = -44,396$, $y = -19,411$.

Trecho 5198 - Córrego sem nome (nascente até a confluência com o Córrego sem nome): **Classe 2**, com coordenada inicial: $x = -44,402$, $y = -19,403$; coordenada final: $x = -44,397$, $y = -19,406$.

Trecho 5199 - Córrego sem nome (nascente até a confluência com o Córrego sem nome): **Classe 2**, com coordenada inicial: $x = -44,401$, $y = -19,397$; coordenada final: $x = -44,397$, $y = -19,399$.

Trecho 5200 - Córrego sem nome (nascente até a confluência com o Córrego da Lontra): **Classe 2**, com coordenada inicial: $x = -44,388$, $y = -19,42$; coordenada final: $x = -44,393$, $y = -19,41$.

Trecho 5201 - Córrego sem nome (nascente até a confluência com o Córrego da Lontra): **Classe 2**, com coordenada inicial: $x = -44,393$, $y = -19,402$; coordenada final: $x = -44,392$, $y = -19,41$.

Trecho 5202 - Córrego sem nome (nascente até a confluência com o Córrego da Lontra): **Classe 2**, com coordenada inicial: $x = -44,384$, $y = -19,419$; coordenada final: $x = -44,391$, $y = -19,409$.

Trecho 5203 - Córrego sem nome (nascente até a confluência com o Córrego sem nome): **Classe 2**, com coordenada inicial: $x = -44,386$, $y = -19,42$; coordenada final: $x = -44,386$, $y = -19,414$.

Trecho 5204 - Córrego sem nome (nascente até a confluência com o Córrego da Lontra): **Classe 2**, com coordenada inicial: $x = -44,393$, $y = -19,392$; coordenada final: $x = -44,385$, $y = -19,409$.

Trecho 5205 - Córrego sem nome (nascente até a confluência com o Córrego sem nome): **Classe 2**, com coordenada inicial: $x = -44,391$, $y = -19,403$; coordenada final: $x = -44,385$, $y = -19,404$.

Trecho 5206 - Córrego sem nome (nascente até a confluência com o Córrego sem nome): **Classe 2**, com coordenada inicial: $x = -44,392$, $y = -19,397$; coordenada final: $x = -44,385$, $y = -19,402$.

Trecho 5207 - Córrego sem nome (nascente até a confluência com o Córrego sem nome): **Classe 2**, com coordenada inicial: $x = -44,392$, $y = -19,401$; coordenada final: $x = -44,386$, $y = -19,401$.

Trecho 5208 - Córrego sem nome (nascente até a confluência com o Córrego sem nome): **Classe 2**, com coordenada inicial: $x = -44,389$, $y = -19,396$; coordenada final: $x = -44,384$, $y = -19,398$.

Trecho 5209 - Córrego sem nome (nascente até a confluência com o Córrego sem nome): **Classe 2**, com coordenada inicial: $x = -44,373$, $y = -19,391$; coordenada final: $x = -44,382$, $y = -19,396$.

Trecho 5210 - Córrego sem nome (nascente até a confluência com o Córrego sem nome): **Classe 2**, com coordenada inicial: $x = -44,376$, $y = -19,396$; coordenada final: $x = -44,379$, $y = -19,395$.

Trecho 5211 - Córrego sem nome (nascente até a confluência com o Córrego sem nome): **Classe 2**, com coordenada inicial: $x = -44,378$, $y = -19,389$; coordenada final: $x = -44,378$, $y = -19,392$.

Trecho 5212 - Córrego sem nome (nascente até a confluência com o Córrego sem nome): **Classe 2**, com coordenada inicial: $x = -44,383$, $y = -19,386$; coordenada final: $x = -44,385$, $y = -19,389$.

Trecho 5213 - Córrego sem nome (nascente até a confluência com o Córrego sem nome): **Classe 2**, com coordenada inicial: $x = -44,382$, $y = -19,387$; coordenada final: $x = -44,385$, $y = -19,388$.

Trecho 5214 - Córrego sem nome (nascente até a confluência com o Córrego da Lontra): **Classe 2**, com coordenada inicial: $x = -44,363$, $y = -19,419$; coordenada final: $x = -44,381$, $y = -19,408$.

Trecho 5215 - Córrego sem nome (nascente até a confluência com o Córrego sem nome): **Classe 2**, com coordenada inicial: $x = -44,379$, $y = -19,419$; coordenada final: $x = -44,376$, $y = -19,41$.

Trecho 5216 - Córrego sem nome (nascente até a confluência com o Córrego sem nome): **Classe 2**, com coordenada inicial: $x = -44,37$, $y = -19,412$; coordenada final: $x = -44,372$, $y = -19,416$.

Trecho 5217 - Córrego sem nome (nascente até a confluência com o Córrego sem nome): **Classe 2**, com coordenada inicial: $x = -44,375$, $y = -19,42$; coordenada final: $x = -44,371$, $y = -19,417$.

Trecho 5218 - Córrego sem nome (nascente até a confluência com o Córrego sem nome): **Classe 2**, com coordenada inicial: $x = -44,37$, $y = -19,421$; coordenada final: $x = -44,371$, $y = -19,418$.

Trecho 5219 - Córrego sem nome (nascente até a confluência com o Córrego da Lontra): **Classe 2**, com coordenada inicial: $x = -44,375$, $y = -19,398$; coordenada final: $x = -44,371$, $y = -19,405$.

Trecho 5220 - Córrego sem nome (nascente até a confluência com o Córrego da Lontra): **Classe 2**, com coordenada inicial: $x = -44,373$, $y = -19,394$; coordenada final: $x = -44,366$, $y = -19,402$.

Trecho 5221 - Córrego sem nome (nascente até a confluência com o Córrego da Lontra): **Classe 2**, com coordenada inicial: $x = -44,362$, $y = -19,414$; coordenada final: $x = -44,365$, $y = -19,401$.

Trecho 5222 - Córrego sem nome (nascente até a confluência com o Córrego sem nome): **Classe 2**, com coordenada inicial: $x = -44,354$, $y = -19,404$; coordenada final: $x = -44,361$, $y = -19,405$.

Trecho 5223 - Córrego sem nome (nascente até a confluência com o Córrego sem nome): **Classe 2**, com coordenada inicial: $x = -44,364$, $y = -19,411$; coordenada final: $x = -44,36$, $y = -19,407$.

Trecho 5224 - Córrego sem nome (nascente até a confluência com o Córrego da Lontra): **Classe 2**, com coordenada inicial: $x = -44,347$, $y = -19,403$; coordenada final: $x = -44,361$, $y = -19,398$.

Trecho 5225 - Córrego sem nome (nascente até a confluência com o Córrego sem nome): **Classe 2**, com coordenada inicial: $x = -44,349$, $y = -19,398$; coordenada final: $x = -44,353$, $y = -19,399$.

Trecho 5226 - Córrego sem nome (nascente até a confluência com o Córrego sem nome): **Classe 2**, com coordenada inicial: $x = -44,347$, $y = -19,4$; coordenada final: $x = -44,352$, $y = -19,4$.

Trecho 5227 - Córrego sem nome (nascente até a confluência com o Córrego da Lontra): **Classe 2**, com coordenada inicial: $x = -44,366$, $y = -19,393$; coordenada final: $x = -44,361$, $y = -19,397$.

Trecho 5228 - Córrego sem nome (nascente até a confluência com o Córrego da Lontra): **Classe 2**, com coordenada inicial: $x = -44,376$, $y = -19,376$; coordenada final: $x = -44,36$, $y = -19,396$.

Trecho 5229 - Córrego sem nome (nascente até a confluência com o Córrego sem nome): **Classe 2**, com coordenada inicial: $x = -44,368$, $y = -19,391$; coordenada final: $x = -44,364$, $y = -19,391$.

Trecho 5230 - Córrego sem nome (nascente até a confluência com o Córrego sem nome): **Classe 2**, com coordenada inicial: $x = -44,37$, $y = -19,39$; coordenada final: $x = -44,365$, $y = -19,389$.

Trecho 5231 - Córrego sem nome (nascente até a confluência com o Córrego sem nome): **Classe 2**, com coordenada inicial: $x = -44,36$, $y = -19,386$; coordenada final: $x = -44,364$, $y = -19,388$.

Trecho 5232 - Córrego sem nome (nascente até a confluência com o Córrego sem nome): **Classe 2**, com coordenada inicial: $x = -44,371$, $y = -19,388$; coordenada final: $x = -44,366$, $y = -19,387$.

Trecho 5233 - Córrego sem nome (nascente até a confluência com o Córrego sem nome): **Classe 2**, com coordenada inicial: $x = -44,368$, $y = -19,369$; coordenada final: $x = -44,368$, $y = -19,384$.

Trecho 5234 - Córrego sem nome (nascente até a confluência com o Córrego sem nome): **Classe 2**, com coordenada inicial: $x = -44,36$, $y = -19,381$; coordenada final: $x = -44,365$, $y = -19,382$.

Trecho 5235 - Córrego sem nome (nascente até a confluência com o Córrego sem nome): **Classe 2**, com coordenada inicial: $x = -44,361$, $y = -19,38$; coordenada final: $x = -44,366$, $y = -19,378$.

Trecho 5236 - Córrego sem nome (nascente até a confluência com o Córrego sem nome): **Classe 2**, com coordenada inicial: $x = -44,371$, $y = -19,377$; coordenada final: $x = -44,366$, $y = -19,378$.

Trecho 5237 - Córrego sem nome (nascente até a confluência com o Córrego sem nome): **Classe 2**, com coordenada inicial: $x = -44,361$, $y = -19,377$; coordenada final: $x = -44,366$, $y = -19,376$.

Trecho 5238 - Córrego sem nome (nascente até a confluência com o Córrego sem nome): **Classe 2**, com coordenada inicial: $x = -44,371$, $y = -19,377$; coordenada final: $x = -44,366$, $y = -19,375$.

Trecho 5239 - Córrego sem nome (nascente até a confluência com o Córrego sem nome): **Classe 2**, com coordenada inicial: $x = -44,363$, $y = -19,372$; coordenada final: $x = -44,366$, $y = -19,375$.

Trecho 5240 - Córrego sem nome (nascente até a confluência com o Córrego sem nome): **Classe 2**, com coordenada inicial: $x = -44,372$, $y = -19,374$; coordenada final: $x = -44,366$, $y = -19,374$.

Trecho 5241 - Córrego sem nome (nascente até a confluência com o Córrego sem nome): **Classe 2**, com coordenada inicial: $x = -44,37$, $y = -19,38$; coordenada final: $x = -44,37$, $y = -19,383$.

Trecho 5242 - Córrego sem nome (nascente até a confluência com o Córrego sem nome): **Classe 2**, com coordenada inicial: $x = -44,375$, $y = -19,387$; coordenada final: $x = -44,374$, $y = -19,382$.

Trecho 5243 - Córrego sem nome (nascente até a confluência com o Córrego sem nome): **Classe 2**, com coordenada inicial: $x = -44,378$, $y = -19,386$; coordenada final: $x = -44,374$, $y = -19,382$.

Trecho 5244 - Córrego sem nome (nascente até a confluência com o Córrego sem nome): **Classe 2**, com coordenada inicial: $x = -44,38$, $y = -19,376$; coordenada final: $x = -44,375$, $y = -19,382$.

Trecho 5245 - Córrego sem nome (nascente até a confluência com o Córrego sem nome): **Classe 2**, com coordenada inicial: $x = -44,372$, $y = -19,378$; coordenada final: $x = -44,375$, $y = -19,381$.

Trecho 5246 - Córrego sem nome (nascente até a confluência com o Córrego da Lontra): **Classe 2**, com coordenada inicial: $x = -44,35$, $y = -19,393$; coordenada final: $x = -44,352$, $y = -19,39$.

Trecho 5247 - Córrego sem nome (nascente até a confluência com o Córrego da Lontra): **Classe 2**, com coordenada inicial: $x = -44,36$, $y = -19,371$; coordenada final: $x = -44,352$, $y = -19,386$.

Trecho 5248 - Córrego sem nome (nascente até a confluência com o Córrego sem nome): **Classe 2**, com coordenada inicial: $x = -44,357$, $y = -19,384$; coordenada final: $x = -44,351$, $y = -19,384$.

Trecho 5249 - Córrego sem nome (nascente até a confluência com o Córrego sem nome): **Classe 2**, com coordenada inicial: $x = -44,359$, $y = -19,38$; coordenada final: $x = -44,351$, $y = -19,381$.

Trecho 5250 - Córrego sem nome (nascente até a confluência com o Córrego sem nome): **Classe 2**, com coordenada inicial: $x = -44,341$, $y = -19,381$; coordenada final: $x = -44,35$, $y = -19,381$.

Trecho 5251 - Córrego sem nome (nascente até a confluência com o Córrego sem nome): **Classe 2**, com coordenada inicial: $x = -44,344$, $y = -19,377$; coordenada final: $x = -44,347$, $y = -19,38$.

Trecho 5252 - Córrego sem nome (nascente até a confluência com o Córrego sem nome): **Classe 2**, com coordenada inicial: $x = -44,359$, $y = -19,375$; coordenada final: $x = -44,352$, $y = -19,377$.

Trecho 5253 - Córrego sem nome (nascente até a confluência com o Córrego sem nome): **Classe 2**, com coordenada inicial: $x = -44,359$, $y = -19,378$; coordenada final: $x = -44,353$, $y = -19,377$.

Trecho 5254 - Córrego sem nome (nascente até a confluência com o Córrego da Lontra): **Classe 2**, com coordenada inicial: $x = -44,341$, $y = -19,383$; coordenada final: $x = -44,349$, $y = -19,388$.

Trecho 5255 - Córrego sem nome (nascente até a confluência com o Córrego da Lontra): **Classe 2**, com coordenada inicial: $x = -44,347$, $y = -19,396$; coordenada final: $x = -44,345$, $y = -19,39$.

Trecho 5256 - Córrego sem nome (nascente até a confluência com o Córrego da Lontra): **Classe 2**, com coordenada inicial: $x = -44,34$, $y = -19,385$; coordenada final: $x = -44,344$, $y = -19,391$.

Trecho 5257 - Córrego sem nome (nascente até a confluência com o Córrego da Lontra): **Classe 2**, com coordenada inicial: $x = -44,334$, $y = -19,391$; coordenada final: $x = -44,342$, $y = -19,393$.

Trecho 5258 - Córrego sem nome (nascente até a confluência com o Córrego da Lontra): **Classe 2**, com coordenada inicial: $x = -44,332$, $y = -19,394$; coordenada final: $x = -44,34$, $y = -19,396$.

Trecho 5259 - Córrego do Treme (nascente até a confluência com o Ribeirão São João): **Classe 2**, com coordenada inicial: $x = -44,429$, $y = -19,454$; coordenada final: $x = -44,43$, $y = -19,423$.

Trecho 5260 - Ribeirão São João (Córrego sem nome até a confluência com o Córrego sem nome): **Classe 2**, com coordenada inicial: $x = -44,291$, $y = -19,534$; coordenada final: $x = -44,291$, $y = -19,533$.

Trecho 5261 - Ribeirão São João (Córrego sem nome até a confluência com o Córrego sem nome): **Classe 2**, com coordenada inicial: $x = -44,299$, $y = -19,529$; coordenada final: $x = -44,299$, $y = -19,529$.

Trecho 5262 - Córrego sem nome (nascente até a confluência com o Ribeirão dos Macacos): **Classe 2**, com coordenada inicial: $x = -44,545$, $y = -19,443$; coordenada final: $x = -44,54$, $y = -19,438$.

Trecho 5263 - Córrego sem nome (nascente até a confluência com o Ribeirão dos Macacos): **Classe 2**, com coordenada inicial: $x = -44,544$, $y = -19,445$; coordenada final: $x = -44,537$, $y = -19,442$.

Trecho 5264 - Córrego sem nome (nascente até a confluência com o Ribeirão dos Macacos): **Classe 2**, com coordenada inicial: $x = -44,514$, $y = -19,449$; coordenada final: $x = -44,537$, $y = -19,445$.

Trecho 5265 - Córrego sem nome (nascente até a confluência com o Córrego sem nome): **Classe 2**, com coordenada inicial: $x = -44,531$, $y = -19,44$; coordenada final: $x = -44,536$, $y = -19,445$.

Trecho 5266 - Córrego sem nome (nascente até a confluência com o Córrego sem nome): **Classe 2**, com coordenada inicial: $x = -44,531$, $y = -19,45$; coordenada final: $x = -44,536$, $y = -19,446$.

Trecho 5267 - Córrego sem nome (nascente até a confluência com o Córrego sem nome): **Classe 2**, com coordenada inicial: $x = -44,516$, $y = -19,454$; coordenada final: $x = -44,523$, $y = -19,448$.

Trecho 5268 - Córrego sem nome (nascente até a confluência com o Ribeirão dos Macacos): **Classe 2**, com coordenada inicial: $x = -44,545$, $y = -19,448$; coordenada final: $x = -44,538$, $y = -19,446$.

Trecho 5269 - Córrego sem nome (nascente até a confluência com o Ribeirão dos Macacos): **Classe 2**, com coordenada inicial: $x = -44,545$, $y = -19,452$; coordenada final: $x = -44,537$, $y = -19,449$.

Trecho 5270 - Córrego sem nome (nascente até a confluência com o Ribeirão dos Macacos): **Classe 2**, com coordenada inicial: $x = -44,546$, $y = -19,454$; coordenada final: $x = -44,538$, $y = -19,45$.

Trecho 5271 - Córrego sem nome (nascente até a confluência com o Ribeirão dos Macacos): **Classe 2**, com coordenada inicial: $x = -44,543$, $y = -19,456$; coordenada final: $x = -44,538$, $y = -19,451$.

Trecho 5272 - Córrego sem nome (nascente até a confluência com o Ribeirão dos Macacos): **Classe 2**, com coordenada inicial: $x = -44,544$, $y = -19,461$; coordenada final: $x = -44,536$, $y = -19,454$.

Trecho 5273 - Córrego sem nome (nascente até a confluência com o Ribeirão dos Macacos): **Classe 2**, com coordenada inicial: $x = -44,526$, $y = -19,453$; coordenada final: $x = -44,535$, $y = -19,454$.

Trecho 5274 - Córrego sem nome (nascente até a confluência com o Ribeirão dos Macacos): **Classe 2**, com coordenada inicial: $x = -44,522$, $y = -19,456$; coordenada final: $x = -44,533$, $y = -19,457$.

Trecho 5275 - Córrego sem nome (nascente até a confluência com o Ribeirão dos Macacos): **Classe 2**, com coordenada inicial: $x = -44,524$, $y = -19,46$; coordenada final: $x = -44,533$, $y = -19,458$.

Trecho 5276 - Córrego sem nome (nascente até a confluência com o Ribeirão dos Macacos): **Classe 2**, com coordenada inicial: $x = -44,541$, $y = -19,47$; coordenada final: $x = -44,533$, $y = -19,464$.

Trecho 5277 - Córrego sem nome (nascente até a confluência com o Córrego sem nome): **Classe 2**, com coordenada inicial: $x = -44,537$, $y = -19,473$; coordenada final: $x = -44,533$, $y = -19,464$.

Trecho 5278 - Córrego sem nome (nascente até a confluência com o Ribeirão dos Macacos): **Classe 2**, com coordenada inicial: $x = -44,509$, $y = -19,468$; coordenada final: $x = -44,529$, $y = -19,466$.

Trecho 5279 - Córrego sem nome (nascente até a confluência com o Córrego sem nome): **Classe 2**, com coordenada inicial: $x = -44,517$, $y = -19,456$; coordenada final: $x = -44,522$, $y = -19,464$.

Trecho 5280 - Córrego sem nome (nascente até a confluência com o Córrego sem nome): **Classe 2**, com coordenada inicial: $x = -44,515$, $y = -19,458$; coordenada final: $x = -44,519$, $y = -19,459$.

Trecho 5281 - Córrego sem nome (nascente até a confluência com o Córrego sem nome): **Classe 2**, com coordenada inicial: $x = -44,511$, $y = -19,463$; coordenada final: $x = -44,516$, $y = -19,464$.

Trecho 5282 - Córrego sem nome (nascente até a confluência do Córrego Queimado com o Córrego sem nome): **Classe 2**, com coordenada inicial: $x = -44,526$, $y = -19,503$; coordenada final: $x = -44,533$, $y = -19,499$.

Trecho 5283 - Córrego Queimado (confluência do Córrego sem nome com o Córrego sem nome até a confluência com o Ribeirão dos Macacos): **Classe 2**, com coordenada inicial: $x = -44,533$, $y = -19,499$; coordenada final: $x = -44,527$, $y = -19,472$.

Trecho 5284 - Córrego sem nome (nascente até a confluência com o Córrego Queimado): **Classe 2**, com coordenada inicial: $x = -44,537$, $y = -19,477$; coordenada final: $x = -44,531$, $y = -19,477$.

Trecho 5285 - Córrego sem nome (nascente até a confluência com o Córrego Queimado): **Classe 2**, com coordenada inicial: $x = -44,541$, $y = -19,482$; coordenada final: $x = -44,533$, $y = -19,48$.

Trecho 5286 - Córrego sem nome (nascente até a confluência com o Córrego Queimado): **Classe 2**, com coordenada inicial: $x = -44,54$, $y = -19,484$; coordenada final: $x = -44,534$, $y = -19,484$.

Trecho 5287 - Córrego sem nome (nascente até a confluência com o Córrego Queimado): **Classe 2**, com coordenada inicial: $x = -44,528$, $y = -19,488$; coordenada final: $x = -44,534$, $y = -19,485$.

Trecho 5288 - Córrego sem nome (nascente até a confluência com o Córrego Queimado): **Classe 2**, com coordenada inicial: $x = -44,529$, $y = -19,489$; coordenada final: $x = -44,534$, $y = -19,487$.

Trecho 5289 - Córrego sem nome (nascente até a confluência com o Córrego Queimado): **Classe 2**, com coordenada inicial: $x = -44,529$, $y = -19,492$; coordenada final: $x = -44,534$, $y = -19,489$.

Trecho 5290 - Córrego sem nome (nascente até a confluência com o Córrego Queimado): **Classe 2**, com coordenada inicial: $x = -44,54$, $y = -19,493$; coordenada final: $x = -44,534$, $y = -19,492$.

Trecho 5291 - Córrego sem nome (nascente até a confluência com o Córrego Queimado): **Classe 2**, com coordenada inicial: $x = -44,54$, $y = -19,495$; coordenada final: $x = -44,534$, $y = -19,494$.

Trecho 5292 - Córrego sem nome (nascente até a confluência com o Córrego Queimado): **Classe 2**, com coordenada inicial: $x = -44,538$, $y = -19,498$; coordenada final: $x = -44,534$, $y = -19,495$.

Trecho 5293 - Córrego sem nome (nascente até a confluência com o Córrego Queimado): **Classe 2**, com coordenada inicial: $x = -44,528$, $y = -19,497$; coordenada final: $x = -44,534$, $y = -19,496$.

Trecho 5294 - Córrego sem nome (nascente até a confluência do Córrego Queimado com o Córrego sem nome): **Classe 2**, com coordenada inicial: $x = -44,528$, $y = -19,499$; coordenada final: $x = -44,533$, $y = -19,499$.

Trecho 5295 - Córrego sem nome (nascente até a confluência com o Ribeirão dos Macacos): **Classe 2**, com coordenada inicial: $x = -44,526$, $y = -19,487$; coordenada final: $x = -44,525$, $y = -19,471$.

Trecho 5296 - Córrego sem nome (nascente até a confluência com o Ribeirão dos Macacos): **Classe 2**, com coordenada inicial: $x = -44,509$, $y = -19,471$; coordenada final: $x = -44,519$, $y = -19,473$.

Trecho 5297 - Córrego sem nome (nascente até a confluência com o Ribeirão dos Macacos): **Classe 2**, com coordenada inicial: $x = -44,505$, $y = -19,475$; coordenada final: $x = -44,518$, $y = -19,474$.

Trecho 5298 - Córrego sem nome (nascente até a confluência com o Ribeirão dos Macacos): **Classe 2**, com coordenada inicial: $x = -44,505$, $y = -19,476$; coordenada final: $x = -44,515$, $y = -19,481$.

Trecho 5299 - Córrego sem nome (nascente até a confluência com o Ribeirão dos Macacos): **Classe 2**, com coordenada inicial: $x = -44,525$, $y = -19,498$; coordenada final: $x = -44,516$, $y = -19,483$.

Trecho 5300 - Córrego sem nome (nascente até a confluência com o Córrego sem nome): **Classe 2**, com coordenada inicial: $x = -44,524$, $y = -19,486$; coordenada final: $x = -44,518$, $y = -19,485$.

Trecho 5301 - Córrego sem nome (nascente até a confluência com o Córrego sem nome): **Classe 2**, com coordenada inicial: $x = -44,527$, $y = -19,496$; coordenada final: $x = -44,524$, $y = -19,493$.

Trecho 5302 - Córrego Sobradinho (nascente até a confluência com o Ribeirão dos Macacos): **Classe 2**, com coordenada inicial: $x = -44,522$, $y = -19,502$; coordenada final: $x = -44,515$, $y = -19,485$.

Trecho 5303 - Córrego sem nome (nascente até a confluência com o Córrego Sobradinho): **Classe 2**, com coordenada inicial: $x = -44,519$, $y = -19,494$; coordenada final: $x = -44,514$, $y = -19,49$.

Trecho 5304 - Córrego sem nome (nascente até a confluência com o Córrego Sobradinho): **Classe 2**, com coordenada inicial: $x = -44,522$, $y = -19,499$; coordenada final: $x = -44,515$, $y = -19,499$.

Trecho 5305 - Córrego sem nome (nascente até a confluência com o Córrego Sobradinho): **Classe 2**, com coordenada inicial: $x = -44,511$, $y = -19,506$; coordenada final: $x = -44,515$, $y = -19,501$.

Trecho 5306 - Córrego sem nome (nascente até a confluência com o Ribeirão dos Macacos): **Classe 2**, com coordenada inicial: $x = -44,509$, $y = -19,499$; coordenada final: $x = -44,507$, $y = -19,487$.

Trecho 5307 - Córrego sem nome (nascente até a confluência com o Córrego sem nome): **Classe 2**, com coordenada inicial: $x = -44,502$, $y = -19,498$; coordenada final: $x = -44,508$, $y = -19,492$.

Trecho 5308 - Córrego sem nome (nascente até a confluência com o Ribeirão dos Macacos): **Classe 2**, com coordenada inicial: $x = -44,488$, $y = -19,487$; coordenada final: $x = -44,507$, $y = -19,487$.

Trecho 5309 - Córrego sem nome (nascente até a confluência com o Córrego sem nome): **Classe 2**, com coordenada inicial: $x = -44,504$, $y = -19,48$; coordenada final: $x = -44,504$, $y = -19,485$.

Trecho 5310 - Córrego sem nome (nascente até a confluência com o Córrego sem nome): **Classe 2**, com coordenada inicial: $x = -44,501$, $y = -19,479$; coordenada final: $x = -44,5$, $y = -19,482$.

Trecho 5311 - Córrego sem nome (nascente até a confluência com o Córrego sem nome): **Classe 2**, com coordenada inicial: $x = -44,493$, $y = -19,473$; coordenada final: $x = -44,497$, $y = -19,482$.

Trecho 5312 - Córrego sem nome (nascente até a confluência com o Córrego sem nome): **Classe 2**, com coordenada inicial: $x = -44,489$, $y = -19,479$; coordenada final: $x = -44,496$, $y = -19,482$.

Trecho 5313 - Córrego sem nome (nascente até a confluência com o Córrego sem nome): **Classe 2**, com coordenada inicial: $x = -44,486$, $y = -19,483$; coordenada final: $x = -44,49$, $y = -19,483$.

Trecho 5314 - Córrego Pedra Branca (nascente até a confluência com o Ribeirão dos Macacos): **Classe 2**, com coordenada inicial: $x = -44,492$, $y = -19,532$; coordenada final: $x = -44,497$, $y = -19,497$.

Trecho 5315 - Córrego sem nome (nascente até a confluência com o Córrego Pedra Branca): **Classe 2**, com coordenada inicial: $x = -44,492$, $y = -19,509$; coordenada final: $x = -44,496$, $y = -19,502$.

Trecho 5316 - Córrego sem nome (nascente até a confluência com o Córrego Pedra Branca): **Classe 2**, com coordenada inicial: $x = -44,495$, $y = -19,51$; coordenada final: $x = -44,498$, $y = -19,503$.

Trecho 5317 - Córrego sem nome (nascente até a confluência com o Córrego Pedra Branca): **Classe 2**, com coordenada inicial: $x = -44,502$, $y = -19,501$; coordenada final: $x = -44,498$, $y = -19,504$.

Trecho 5318 - Córrego sem nome (nascente até a confluência com o Córrego Pedra Branca): **Classe 2**, com coordenada inicial: $x = -44,498$, $y = -19,518$; coordenada final: $x = -44,5$, $y = -19,508$.

Trecho 5319 - Córrego sem nome (nascente até a confluência com o Córrego Pedra Branca): **Classe 2**, com coordenada inicial: $x = -44,5$, $y = -19,515$; coordenada final: $x = -44,504$, $y = -19,51$.

Trecho 5320 - Córrego sem nome (nascente até a confluência com o Córrego Pedra Branca): **Classe 2**, com coordenada inicial: $x = -44,514$, $y = -19,508$; coordenada final: $x = -44,507$, $y = -19,51$.

Trecho 5321 - Córrego sem nome (nascente até a confluência com o Córrego Pedra Branca): **Classe 2**, com coordenada inicial: $x = -44,5$, $y = -19,518$; coordenada final: $x = -44,508$, $y = -19,513$.

Trecho 5322 - Córrego sem nome (nascente até a confluência com o Córrego Pedra Branca): **Classe 2**, com coordenada inicial: $x = -44,516$, $y = -19,51$; coordenada final: $x = -44,508$, $y = -19,514$.

Trecho 5323 - Córrego sem nome (nascente até a confluência com o Córrego Pedra Branca): **Classe 2**, com coordenada inicial: $x = -44,521$, $y = -19,512$; coordenada final: $x = -44,51$, $y = -19,518$.

Trecho 5324 - Córrego sem nome (nascente até a confluência com o Córrego Pedra Branca): **Classe 2**, com coordenada inicial: $x = -44,51$, $y = -19,532$; coordenada final: $x = -44,509$, $y = -19,52$.

Trecho 5325 - Córrego sem nome (nascente até a confluência com o Córrego Pedra Branca): **Classe 2**, com coordenada inicial: $x = -44,501$, $y = -19,519$; coordenada final: $x = -44,506$, $y = -19,522$.

Trecho 5326 - Córrego sem nome (nascente até a confluência com o Córrego Pedra Branca): **Classe 2**, com coordenada inicial: $x = -44,497$, $y = -19,538$; coordenada final: $x = -44,504$, $y = -19,525$.

Trecho 5327 - Córrego sem nome (nascente até a confluência com o Córrego Pedra Branca): **Classe 2**, com coordenada inicial: $x = -44,498$, $y = -19,524$; coordenada final: $x = -44,503$, $y = -19,526$.

Trecho 5328 - Córrego sem nome (nascente até a confluência com o Córrego Pedra Branca): **Classe 2**, com coordenada inicial: $x = -44,502$, $y = -19,534$; coordenada final: $x = -44,502$, $y = -19,528$.

Trecho 5329 - Córrego sem nome (nascente até a confluência com o Córrego Pedra Branca): **Classe 2**, com coordenada inicial: $x = -44,499$, $y = -19,535$; coordenada final: $x = -44,501$, $y = -19,529$.

Trecho 5330 - Córrego sem nome (nascente até a confluência com o Córrego Pedra Branca): **Classe 2**, com coordenada inicial: $x = -44,497$, $y = -19,533$; coordenada final: $x = -44,498$, $y = -19,528$.

Trecho 5331 - Córrego sem nome (nascente até a confluência com o Ribeirão dos Macacos): **Classe 2**, com coordenada inicial: $x = -44,481$, $y = -19,491$; coordenada final: $x = -44,488$, $y = -19,498$.

Trecho 5332 - Córrego sem nome (nascente até a confluência com o Córrego sem nome): **Classe 2**, com coordenada inicial: $x = -44,488$, $y = -19,491$; coordenada final: $x = -44,486$, $y = -19,496$.

Trecho 5333 - Córrego sem nome (nascente até a confluência com o Ribeirão dos Macacos): **Classe 2**, com coordenada inicial: $x = -44,47$, $y = -19,496$; coordenada final: $x = -44,484$, $y = -19,502$.

Trecho 5334 - Córrego sem nome (nascente até a confluência com o Córrego sem nome): **Classe 2**, com coordenada inicial: $x = -44,475$, $y = -19,501$; coordenada final: $x = -44,481$, $y = -19,498$.

Trecho 5335 - Córrego sem nome (nascente até a confluência com o Córrego sem nome): **Classe 2**, com coordenada inicial: $x = -44,471$, $y = -19,497$; coordenada final: $x = -44,474$, $y = -19,496$.

Trecho 5336 - Córrego sem nome (nascente até a confluência com o Ribeirão dos Macacos): **Classe 2**, com coordenada inicial: $x = -44,49$, $y = -19,509$; coordenada final: $x = -44,483$, $y = -19,502$.

Trecho 5337 - Córrego sem nome (nascente até a confluência com o Ribeirão dos Macacos): **Classe 2**, com coordenada inicial: $x = -44,476$, $y = -19,503$; coordenada final: $x = -44,481$, $y = -19,505$.

Trecho 5338 - Córrego Tapera (nascente até a confluência com o Ribeirão dos Macacos): **Classe 2**, com coordenada inicial: $x = -44,498$, $y = -19,52$; coordenada final: $x = -44,482$, $y = -19,51$.

Trecho 5339 - Córrego sem nome (nascente até a confluência com o Córrego Tapera): **Classe 2**, com coordenada inicial: $x = -44,482$, $y = -19,521$; coordenada final: $x = -44,483$, $y = -19,512$.

Trecho 5340 - Córrego sem nome (nascente até a confluência do Córrego Capão Queimado com o Córrego Capão Queimado): **Classe 2**, com coordenada inicial: $x = -44,49$, $y = -19,533$; coordenada final: $x = -44,476$, $y = -19,535$.

Trecho 5341 - Córrego Capão Queimado (Córrego sem nome até a confluência com o Ribeirão dos Macacos): **Classe 2**, com coordenada inicial: $x = -44,476$, $y = -19,535$; coordenada final: $x = -44,476$, $y = -19,511$.

Trecho 5342 - Córrego sem nome (nascente até a confluência com o Córrego Capão Queimado): **Classe 2**, com coordenada inicial: $x = -44,486$, $y = -19,525$; coordenada final: $x = -44,474$, $y = -19,523$.

Trecho 5343 - Córrego sem nome (nascente até a confluência com o Córrego sem nome): **Classe 2**, com coordenada inicial: $x = -44,482$, $y = -19,532$; coordenada final: $x = -44,483$, $y = -19,527$.

Trecho 5344 - Córrego sem nome (nascente até a confluência com o Córrego Capão Queimado): **Classe 2**, com coordenada inicial: $x = -44,462$, $y = -19,541$; coordenada final: $x = -44,472$, $y = -19,53$.

Trecho 5345 - Córrego sem nome (nascente até a confluência com o Córrego sem nome): **Classe 2**, com coordenada inicial: $x = -44,469$, $y = -19,539$; coordenada final: $x = -44,465$, $y = -19,536$.

Trecho 5346 - Córrego sem nome (nascente até a confluência com o Córrego sem nome): **Classe 2**, com coordenada inicial: $x = -44,46$, $y = -19,539$; coordenada final: $x = -44,463$, $y = -19,538$.

Trecho 5347 - Córrego sem nome (nascente até a confluência com o Córrego Capão Queimado): **Classe 2**, com coordenada inicial: $x = -44,47$, $y = -19,538$; coordenada final: $x = -44,474$, $y = -19,533$.

Trecho 5348 - Córrego sem nome (nascente até a confluência do Córrego Capão Queimado com o Córrego Capão Queimado): **Classe 2**, com coordenada inicial: $x = -44,472$, $y = -19,554$; coordenada final: $x = -44,476$, $y = -19,548$.

Trecho 5349 - Córrego Capão Queimado (Córrego sem nome até a confluência com o Córrego sem nome): **Classe 2**, com coordenada inicial: $x = -44,476$, $y = -19,548$; coordenada final: $x = -44,476$, $y = -19,535$.

Trecho 5350 - Córrego sem nome (nascente até a confluência com o Córrego Capão Queimado): **Classe 2**, com coordenada inicial: $x = -44,472$, $y = -19,538$; coordenada final: $x = -44,476$, $y = -19,536$.

Trecho 5351 - Córrego sem nome (nascente até a confluência com o Córrego Capão Queimado): **Classe 2**, com coordenada inicial: $x = -44,472$, $y = -19,54$; coordenada final: $x = -44,476$, $y = -19,538$.

Trecho 5352 - Córrego sem nome (nascente até a confluência com o Córrego Capão Queimado): **Classe 2**, com coordenada inicial: $x = -44,471$, $y = -19,546$; coordenada final: $x = -44,476$, $y = -19,543$.

Trecho 5353 - Córrego sem nome (nascente até a confluência com o Córrego Capão Queimado): **Classe 2**, com coordenada inicial: $x = -44,481$, $y = -19,546$; coordenada final: $x = -44,477$, $y = -19,544$.

Trecho 5354 - Córrego sem nome (nascente até a confluência com o Córrego Capão Queimado): **Classe 2**, com coordenada inicial: $x = -44,479$, $y = -19,554$; coordenada final: $x = -44,476$, $y = -19,547$.

Trecho 5355 - Córrego sem nome (nascente até a confluência com o Córrego sem nome): **Classe 2**, com coordenada inicial: $x = -44,481$, $y = -19,547$; coordenada final: $x = -44,478$, $y = -19,548$.

Trecho 5356 - Córrego sem nome (nascente até a confluência com o Córrego sem nome): **Classe 2**, com coordenada inicial: $x = -44,482$, $y = -19,552$; coordenada final: $x = -44,478$, $y = -19,549$.

Trecho 5357 - Córrego Capão Queimado (nascente até a confluência com o Córrego sem nome): **Classe 2**, com coordenada inicial: $x = -44,476$, $y = -19,556$; coordenada final: $x = -44,476$, $y = -19,548$.

Trecho 5358 - Córrego sem nome (nascente até a confluência com o Córrego sem nome): **Classe 2**, com coordenada inicial: $x = -44,471$, $y = -19,549$; coordenada final: $x = -44,475$, $y = -19,549$.

Trecho 5359 - Córrego sem nome (nascente até a confluência com o Córrego sem nome): **Classe 2**, com coordenada inicial: $x = -44,474$, $y = -19,556$; coordenada final: $x = -44,475$, $y = -19,549$.

Trecho 5360 - Córrego sem nome (nascente até a confluência com o Córrego sem nome): **Classe 2**, com coordenada inicial: $x = -44,484$, $y = -19,534$; coordenada final: $x = -44,479$, $y = -19,537$.

Trecho 5361 - Córrego sem nome (nascente até a confluência com o Córrego sem nome): **Classe 2**, com coordenada inicial: $x = -44,487$, $y = -19,533$; coordenada final: $x = -44,481$, $y = -19,538$.

Trecho 5362 - Córrego sem nome (nascente até a confluência com o Córrego sem nome): **Classe 2**, com coordenada inicial: $x = -44,488$, $y = -19,539$; coordenada final: $x = -44,483$, $y = -19,54$.

Trecho 5363 - Córrego sem nome (nascente até a confluência com o Córrego sem nome): **Classe 2**, com coordenada inicial: $x = -44,487$, $y = -19,553$; coordenada final: $x = -44,485$, $y = -19,542$.

Trecho 5364 - Córrego sem nome (nascente até a confluência com o Córrego sem nome): **Classe 2**, com coordenada inicial: $x = -44,483$, $y = -19,55$; coordenada final: $x = -44,487$, $y = -19,546$.

Trecho 5365 - Córrego sem nome (nascente até a confluência com o Córrego sem nome): **Classe 2**, com coordenada inicial: $x = -44,493$, $y = -19,545$; coordenada final: $x = -44,487$, $y = -19,547$.

Trecho 5366 - Córrego sem nome (nascente até a confluência com o Córrego sem nome): **Classe 2**, com coordenada inicial: $x = -44,484$, $y = -19,552$; coordenada final: $x = -44,486$, $y = -19,551$.

Trecho 5367 - Córrego sem nome (nascente até a confluência com o Córrego sem nome): **Classe 2**, com coordenada inicial: $x = -44,493$, $y = -19,539$; coordenada final: $x = -44,491$, $y = -19,54$.

Trecho 5368 - Córrego sem nome (nascente até a confluência com o Ribeirão dos Macacos): **Classe 2**, com coordenada inicial: $x = -44,468$, $y = -19,498$; coordenada final: $x = -44,475$, $y = -19,509$.

Trecho 5369 - Córrego sem nome (nascente até a confluência com o Ribeirão dos Macacos): **Classe 2**, com coordenada inicial: $x = -44,464$, $y = -19,506$; coordenada final: $x = -44,468$, $y = -19,509$.

Trecho 5370 - Córrego sem nome (nascente até a confluência com o Ribeirão dos Macacos): **Classe 2**, com coordenada inicial: $x = -44,467$, $y = -19,517$; coordenada final: $x = -44,464$, $y = -19,511$.

3. Sub-bacia do Baixo Rio Paraopeba

Trecho 5371 – Rio Paraopeba (confluência com o ribeirão do Cipó ou dos Macacos até a confluência com córrego sem nome): **Classe 2**, com coordenada inicial: $x = -44,550$, $y = -19,427$; coordenada final: $x = -44,693$, $y = -19,172$.

Trecho 5372 - Córrego sem nome (nascente até a confluência com o Rio Paraopeba): **Classe 2**, com coordenada inicial: $x = -44,695$, $y = -19,164$; coordenada final: $x = -44,691$, $y = -19,168$.

Trecho 5373 - Córrego sem nome (nascente até a confluência com o Rio Paraopeba): **Classe 2**, com coordenada inicial: $x = -44,683$, $y = -19,17$; coordenada final: $x = -44,69$, $y = -19,167$.

Trecho 5374 - Córrego sem nome (nascente até a confluência com o Rio Paraopeba): **Classe 2**, com coordenada inicial: $x = -44,674$, $y = -19,16$; coordenada final: $x = -44,675$, $y = -19,165$.

Trecho 5375 - Córrego sem nome (nascente até a confluência com o Rio Paraopeba): **Classe 2**, com coordenada inicial: $x = -44,665$, $y = -19,159$; coordenada final: $x = -44,673$, $y = -19,165$.

Trecho 5376 - Córrego sem nome (nascente até a confluência com o Córrego sem nome): **Classe 2**, com coordenada inicial: $x = -44,672$, $y = -19,159$; coordenada final: $x = -44,672$, $y = -19,164$.

Trecho 5377 - Córrego sem nome (nascente até a confluência com o Córrego sem nome): **Classe 2**, com coordenada inicial: $x = -44,665$, $y = -19,165$; coordenada final: $x = -44,67$, $y = -19,164$.

Trecho 5378 - Córrego sem nome (nascente até a confluência do Córrego Barrinha

com o Córrego Barrinha): **Classe 2**, com coordenada inicial: $x = -44,649$, $y = -19,179$; coordenada final: $x = -44,655$, $y = -19,174$.

Trecho 5379 - Córrego Barrinha (Córrego sem nome até a confluência com o Rio Paraopeba): **Classe 2**, com coordenada inicial: $x = -44,655$, $y = -19,174$; coordenada final: $x = -44,671$, $y = -19,172$.

Trecho 5380 - Córrego sem nome (nascente até a confluência com o Córrego Barrinha): **Classe 2**, com coordenada inicial: $x = -44,662$, $y = -19,167$; coordenada final: $x = -44,666$, $y = -19,172$.

Trecho 5381 - Córrego sem nome (nascente até a confluência com o Córrego Barrinha): **Classe 2**, com coordenada inicial: $x = -44,652$, $y = -19,168$; coordenada final: $x = -44,659$, $y = -19,173$.

Trecho 5382 - Córrego sem nome (nascente até a confluência com o Córrego Barrinha): **Classe 2**, com coordenada inicial: $x = -44,656$, $y = -19,179$; coordenada final: $x = -44,657$, $y = -19,174$.

Trecho 5383 - Córrego Barrinha (nascente até a confluência com o Córrego sem nome): **Classe 2**, com coordenada inicial: $x = -44,647$, $y = -19,175$; coordenada final: $x = -44,655$, $y = -19,174$.

Trecho 5384 - Córrego sem nome (nascente até a confluência com o Rio Paraopeba): **Classe 2**, com coordenada inicial: $x = -44,668$, $y = -19,178$; coordenada final: $x = -44,671$, $y = -19,174$.

Trecho 5385 - Córrego Riacho (nascente até a confluência com o Rio Paraopeba): **Classe 2**, com coordenada inicial: $x = -44,614$, $y = -19,17$; coordenada final: $x = -44,676$, $y = -19,177$.

Trecho 5386 - Córrego sem nome (nascente até a confluência com o Córrego Riacho): **Classe 2**, com coordenada inicial: $x = -44,646$, $y = -19,18$; coordenada final: $x = -44,647$, $y = -19,186$.

Trecho 5387 - Córrego sem nome (nascente até a confluência com o Córrego Riacho): **Classe 2**, com coordenada inicial: $x = -44,642$, $y = -19,192$; coordenada final: $x = -44,644$, $y = -19,185$.

Trecho 5388 - Córrego sem nome (nascente até a confluência com o Córrego Riacho): **Classe 2**, com coordenada inicial: $x = -44,633$, $y = -19,176$; coordenada final: $x = -44,636$, $y = -19,186$.

Trecho 5389 - Córrego sem nome (nascente até a confluência com o Córrego Riacho): **Classe 2**, com coordenada inicial: $x = -44,63$, $y = -19,196$; coordenada final: $x = -44,631$, $y = -19,19$.

Trecho 5390 - Córrego Quilombo (nascente até a confluência com o Rio Paraopeba): **Classe 2**, com coordenada inicial: $x = -44,697$, $y = -19,19$; coordenada final: $x = -44,69$, $y = -19,19$.

Trecho 5391 - Córrego Quilombo (nascente até a confluência com o Rio Paraopeba): **Classe 2**, com coordenada inicial: $x = -44,675$, $y = -19,206$; coordenada final: $x = -44,69$, $y = -19,191$.

Trecho 5392 - Córrego sem nome (nascente até a confluência com o Córrego Quilombo): **Classe 2**, com coordenada inicial: $x = -44,68$, $y = -19,193$; coordenada final: $x = -44,685$, $y = -19,193$.

Trecho 5393 - Córrego sem nome (nascente até a confluência com o Córrego Quilombo): **Classe 2**, com coordenada inicial: $x = -44,678$, $y = -19,197$; coordenada final: $x = -44,684$, $y = -19,196$.

Trecho 5394 - Córrego sem nome (nascente até a confluência com o Rio Paraopeba): **Classe 2**, com coordenada inicial: $x = -44,701$, $y = -19,192$; coordenada final: $x = -44,691$, $y = -19,198$.

Trecho 5395 - Córrego sem nome (nascente até a confluência com o Rio Paraopeba): **Classe 2**, com coordenada inicial: $x = -44,701$, $y = -19,224$; coordenada final: $x = -44,696$, $y = -19,218$.

Trecho 5396 - Córrego Vereda (nascente até a confluência com o Rio Paraopeba): **Classe 2**, com coordenada inicial: $x = -44,693$, $y = -19,26$; coordenada final: $x = -44,694$, $y = -19,219$.

Trecho 5397 - Córrego sem nome (nascente até a confluência com o Córrego Vereda): **Classe 2**, com coordenada inicial: $x = -44,697$, $y = -19,237$; coordenada final: $x = -44,694$, $y = -19,233$.

Trecho 5398 - Córrego sem nome (nascente até a confluência com o Rio Paraopeba): **Classe 2**, com coordenada inicial: $x = -44,68$, $y = -19,23$; coordenada final: $x = -44,681$, $y = -19,222$.

Trecho 5399 - Córrego Pau-a-pique (nascente até a confluência com o Rio Paraopeba): **Classe 2**, com coordenada inicial: $x = -44,672$, $y = -19,311$; coordenada final: $x = -44,673$, $y = -19,219$.

Trecho 5400 - Córrego sem nome (nascente até a confluência com o Córrego Pau-a-pique): **Classe 2**, com coordenada inicial: $x = -44,667$, $y = -19,234$; coordenada final: $x = -44,672$, $y = -19,233$.

Trecho 5401 - Córrego sem nome (nascente até a confluência com o Córrego Pau-a-pique): **Classe 2**, com coordenada inicial: $x = -44,67$, $y = -19,257$; coordenada final: $x = -44,676$, $y = -19,251$.

Trecho 5402 - Córrego sem nome (nascente até a confluência com o Córrego Pau-a-pique): **Classe 2**, com coordenada inicial: $x = -44,665$, $y = -19,276$; coordenada final: $x = -44,676$, $y = -19,282$.

Trecho 5403 - Córrego sem nome (nascente até a confluência com o Rio Paraopeba): **Classe 2**, com coordenada inicial: $x = -44,671$, $y = -19,213$; coordenada final: $x = -44,671$, $y = -19,219$.

Trecho 5404 - Córrego sem nome (nascente até a confluência do Córrego Quilombo com o Córrego Quilombo): **Classe 2**, com coordenada inicial: $x = -44,634$, $y = -19,212$; coordenada final: $x = -44,666$, $y = -19,217$.

Trecho 5405 - Córrego Quilombo (Córrego sem nome até a confluência com o Rio Paraopeba): **Classe 2**, com coordenada inicial: $x = -44,666$, $y = -19,217$; coordenada final: $x = -44,666$, $y = -19,218$.

Trecho 5406 - Córrego sem nome (nascente até a confluência do Córrego Quilombo com o Córrego Quilombo): **Classe 2**, com coordenada inicial: $x = -44,669$, $y = -19,203$; coordenada final: $x = -44,67$, $y = -19,211$.

Trecho 5407 - Córrego Quilombo (Córrego sem nome até a confluência com o Córrego sem nome): **Classe 2**, com coordenada inicial: $x = -44,67$, $y = -19,211$; coordenada final: $x = -44,666$, $y = -19,217$.

Trecho 5408 - Córrego sem nome (nascente até a confluência com o Córrego Quilombo): **Classe 2**, com coordenada inicial: $x = -44,666$, $y = -19,204$; coordenada final: $x = -44,666$, $y = -19,215$.

Trecho 5409 - Córrego Quilombo (nascente até a confluência com o Córrego sem nome): **Classe 2**, com coordenada inicial: $x = -44,676$, $y = -19,207$; coordenada final: $x = -44,67$, $y = -19,211$.

Trecho 5410 - Córrego sem nome (nascente até a confluência com o Córrego sem nome): **Classe 2**, com coordenada inicial: $x = -44,652$, $y = -19,205$; coordenada final: $x = -44,653$, $y = -19,212$.

Trecho 5411 - Córrego sem nome (nascente até a confluência com o Córrego sem nome): **Classe 2**, com coordenada inicial: $x = -44,646$, $y = -19,207$; coordenada final: $x = -44,648$, $y = -19,212$.

Trecho 5412 - Córrego sem nome (nascente até a confluência com o Córrego sem nome): **Classe 2**, com coordenada inicial: $x = -44,641$, $y = -19,209$; coordenada final: $x = -44,646$, $y = -19,213$.

Trecho 5413 - Córrego sem nome (nascente até a confluência com o Córrego sem nome): **Classe 2**, com coordenada inicial: $x = -44,636$, $y = -19,209$; coordenada final: $x = -44,639$, $y = -19,214$.

Trecho 5414 - Córrego sem nome (nascente até a confluência com o Rio Paraopeba): **Classe 2**, com coordenada inicial: $x = -44,644$, $y = -19,22$; coordenada final: $x = -44,654$, $y = -19,224$.

Trecho 5415 - Córrego sem nome (nascente até a confluência com o Rio Paraopeba): **Classe 2**, com coordenada inicial: $x = -44,666$, $y = -19,239$; coordenada final: $x = -44,662$, $y = -19,242$.

Trecho 5416 - Córrego sem nome (nascente até a confluência com o Rio Paraopeba): **Classe 2**, com coordenada inicial: $x = -44,67$, $y = -19,25$; coordenada final: $x = -44,663$, $y = -19,245$.

Trecho 5417 - Córrego da Ilha (nascente até a confluência com o Rio Paraopeba): **Classe 2**, com coordenada inicial: $x = -44,657$, $y = -19,262$; coordenada final: $x = -44,661$, $y = -19,249$.

Trecho 5418 - Córrego sem nome (nascente até a confluência com o Córrego da Ilha): **Classe 2**, com coordenada inicial: $x = -44,665$, $y = -19,259$; coordenada final: $x = -44,662$, $y = -19,253$.

Trecho 5419 - Córrego sem nome (nascente até a confluência com o Rio Paraopeba): **Classe 2**, com coordenada inicial: $x = -44,656$, $y = -19,259$; coordenada final: $x = -44,658$, $y = -19,249$.

Trecho 5420 - Córrego sem nome (nascente até a confluência do Córrego das Pedras com o Córrego das Pedras): **Classe 2**, com coordenada inicial: $x = -44,65$, $y = -19,298$; coordenada final: $x = -44,652$, $y = -19,289$.

Trecho 5421 - Córrego das Pedras (Córrego sem nome até a confluência com o Rio Paraopeba): **Classe 2**, com coordenada inicial: $x = -44,652$, $y = -19,289$; coordenada final: $x = -44,645$, $y = -19,243$.

Trecho 5422 - Córrego sem nome (nascente até a confluência com o Córrego das Pedras): **Classe 2**, com coordenada inicial: $x = -44,654$, $y = -19,258$; coordenada final: $x = -44,648$, $y = -19,255$.

Trecho 5423 - Córrego sem nome (nascente até a confluência com o Córrego das Pedras): **Classe 2**, com coordenada inicial: $x = -44,656$, $y = -19,264$; coordenada final: $x = -44,646$, $y = -19,259$.

Trecho 5424 - Córrego sem nome (nascente até a confluência com o Córrego das Pedras): **Classe 2**, com coordenada inicial: $x = -44,639$, $y = -19,258$; coordenada final: $x = -44,645$, $y = -19,26$.

Trecho 5425 - Córrego sem nome (nascente até a confluência com o Córrego sem nome): **Classe 2**, com coordenada inicial: $x = -44,639$, $y = -19,262$; coordenada final: $x = -44,643$, $y = -19,26$.

Trecho 5426 - Córrego sem nome (nascente até a confluência do Córrego das Pedras com o Córrego sem nome): **Classe 2**, com coordenada inicial: $x = -44,637$, $y = -19,265$; coordenada final: $x = -44,644$, $y = -19,265$.

Trecho 5427 - Córrego das Pedras (confluência do Córrego sem nome com o Córrego sem nome até a confluência com o Córrego das Pedras): **Classe 2**, com coordenada inicial: $x = -44,644$, $y = -19,265$; coordenada final: $x = -44,645$, $y = -19,264$.

Trecho 5428 - Córrego sem nome (nascente até a confluência do Córrego das Pedras com o Córrego sem nome): **Classe 2**, com coordenada inicial: $x = -44,638$, $y = -19,269$; coordenada final: $x = -44,644$, $y = -19,265$.

Trecho 5429 - Córrego sem nome (nascente até a confluência com o Córrego das Pedras): **Classe 2**, com coordenada inicial: $x = -44,654$, $y = -19,267$; coordenada final: $x = -44,646$, $y = -19,265$.

Trecho 5430 - Córrego sem nome (nascente até a confluência com o Córrego das Pedras): **Classe 2**, com coordenada inicial: $x = -44,64$, $y = -19,274$; coordenada final: $x = -44,645$, $y = -19,269$.

Trecho 5431 - Córrego sem nome (nascente até a confluência com o Córrego sem nome): **Classe 2**, com coordenada inicial: $x = -44,639$, $y = -19,272$; coordenada final: $x = -44,643$, $y = -19,271$.

Trecho 5432 - Córrego sem nome (nascente até a confluência com o Córrego das Pedras): **Classe 2**, com coordenada inicial: $x = -44,641$, $y = -19,278$; coordenada final: $x = -44,646$, $y = -19,272$.

Trecho 5433 - Córrego sem nome (nascente até a confluência com o Córrego das Pedras): **Classe 2**, com coordenada inicial: $x = -44,658$, $y = -19,27$; coordenada final: $x = -44,648$, $y = -19,273$.

Trecho 5434 - Córrego sem nome (nascente até a confluência com o Córrego sem nome): **Classe 2**, com coordenada inicial: $x = -44,657$, $y = -19,272$; coordenada final: $x = -44,653$, $y = -19,272$.

Trecho 5435 - Córrego sem nome (nascente até a confluência com o Córrego das Pedras): **Classe 2**, com coordenada inicial: $x = -44,642$, $y = -19,28$; coordenada final: $x = -44,648$, $y = -19,275$.

Trecho 5436 - Córrego sem nome (nascente até a confluência com o Córrego das Pedras): **Classe 2**, com coordenada inicial: $x = -44,657$, $y = -19,275$; coordenada final: $x = -44,651$, $y = -19,276$.

Trecho 5437 - Córrego sem nome (nascente até a confluência com o Córrego das Pedras): **Classe 2**, com coordenada inicial: $x = -44,644$, $y = -19,282$; coordenada final: $x = -44,651$, $y = -19,277$.

Trecho 5438 - Córrego sem nome (nascente até a confluência com o Córrego das Pedras): **Classe 2**, com coordenada inicial: $x = -44,657$, $y = -19,278$; coordenada final: $x = -44,652$, $y = -19,278$.

Trecho 5439 - Córrego sem nome (nascente até a confluência com o Córrego das Pedras): **Classe 2**, com coordenada inicial: $x = -44,643$, $y = -19,287$; coordenada final: $x = -44,652$, $y = -19,279$.

Trecho 5440 - Córrego sem nome (nascente até a confluência com o Córrego das Pedras): **Classe 2**, com coordenada inicial: $x = -44,647$, $y = -19,285$; coordenada final: $x = -44,652$, $y = -19,281$.

Trecho 5441 - Córrego sem nome (nascente até a confluência com o Córrego das Pedras): **Classe 2**, com coordenada inicial: $x = -44,657$, $y = -19,281$; coordenada final: $x = -44,653$, $y = -19,281$.

Trecho 5442 - Córrego sem nome (nascente até a confluência com o Córrego das Pedras): **Classe 2**, com coordenada inicial: $x = -44,659$, $y = -19,284$; coordenada final: $x = -44,653$, $y = -19,284$.

Trecho 5443 - Córrego sem nome (nascente até a confluência com o Córrego das Pedras): **Classe 2**, com coordenada inicial: $x = -44,656$, $y = -19,295$; coordenada final: $x = -44,653$, $y = -19,286$.

Trecho 5444 - Córrego sem nome (nascente até a confluência com o Córrego das Pedras): **Classe 2**, com coordenada inicial: $x = -44,647$, $y = -19,29$; coordenada final: $x = -44,652$, $y = -19,286$.

Trecho 5445 - Córrego das Pedras (nascente até a confluência com o Córrego sem nome): **Classe 2**, com coordenada inicial: $x = -44,654$, $y = -19,299$; coordenada final: $x = -44,652$, $y = -19,289$.

Trecho 5446 - Córrego sem nome (nascente até a confluência com o Córrego sem nome): **Classe 2**, com coordenada inicial: $x = -44,646$, $y = -19,293$; coordenada final: $x = -44,65$, $y = -19,292$.

Trecho 5447 - Córrego sem nome (nascente até a confluência com o Rio Paraopeba): **Classe 2**, com coordenada inicial: $x = -44,635$, $y = -19,248$; coordenada final: $x = -44,634$, $y = -19,242$.

Trecho 5448 - Córrego sem nome (nascente até a confluência com o Rio Paraopeba): **Classe 2**, com coordenada inicial: $x = -44,623$, $y = -19,24$; coordenada final: $x = -44,629$, $y = -19,243$.

Trecho 5449 - Córrego sem nome (nascente até a confluência com o Rio Paraopeba): **Classe 2**, com coordenada inicial: $x = -44,636$, $y = -19,257$; coordenada final: $x = -44,629$, $y = -19,253$.

Trecho 5450 - Córrego sem nome (nascente até a confluência com o Rio Paraopeba): **Classe 2**, com coordenada inicial: $x = -44,635$, $y = -19,261$; coordenada final: $x = -44,628$, $y = -19,257$.

Trecho 5451 - Córrego Tauá (nascente até a confluência com o Rio Paraopeba): **Classe 2**, com coordenada inicial: $x = -44,636$, $y = -19,271$; coordenada final: $x = -44,625$, $y = -19,263$.

Trecho 5452 - Córrego sem nome (nascente até a confluência com o Córrego Tauá): **Classe 2**, com coordenada inicial: $x = -44,636$, $y = -19,267$; coordenada final: $x = -44,631$, $y = -19,266$.

Trecho 5453 - Córrego sem nome (nascente até a confluência com o Rio Paraopeba): **Classe 2**, com coordenada inicial: $x = -44,629$, $y = -19,275$; coordenada final: $x = -44,624$, $y = -19,266$.

Trecho 5454 - Córrego sem nome (nascente até a confluência com o Rio Paraopeba): **Classe 2**, com coordenada inicial: $x = -44,614$, $y = -19,266$; coordenada final: $x = -44,621$, $y = -19,27$.

Trecho 5455 - Córrego da Lago Preta (nascente até a confluência com o Rio Paraopeba): **Classe 2**, com coordenada inicial: $x = -44,621$, $y = -19,421$; coordenada final: $x = -44,613$, $y = -19,276$.

Trecho 5456 - Córrego sem nome (nascente até a confluência com o Córrego da Lago Preta): **Classe 2**, com coordenada inicial: $x = -44,624$, $y = -19,28$; coordenada final: $x = -44,619$, $y = -19,284$.

Trecho 5457 - Córrego Vargem Cacimba (nascente até a confluência com o Córrego da Lago Preta): **Classe 2**, com coordenada inicial: $x = -44,648$, $y = -19,3$; coordenada final: $x = -44,622$, $y = -19,287$.

Trecho 5458 - Córrego sem nome (nascente até a confluência com o Córrego Vargem Cacimba): **Classe 2**, com coordenada inicial: $x = -44,63$, $y = -19,287$; coordenada final: $x = -44,626$, $y = -19,29$.

Trecho 5459 - Córrego sem nome (nascente até a confluência com o Córrego Vargem Cacimba): **Classe 2**, com coordenada inicial: $x = -44,634$, $y = -19,287$; coordenada final: $x = -44,631$, $y = -19,292$.

Trecho 5460 - Córrego sem nome (nascente até a confluência com o Córrego Vargem Cacimba): **Classe 2**, com coordenada inicial: $x = -44,641$, $y = -19,289$; coordenada final: $x = -44,633$, $y = -19,293$.

Trecho 5461 - Córrego sem nome (nascente até a confluência com o Córrego Vargem Cacimba): **Classe 2**, com coordenada inicial: $x = -44,632$, $y = -19,301$; coordenada final: $x = -44,633$, $y = -19,293$.

Trecho 5462 - Córrego sem nome (nascente até a confluência do Córrego sem nome com o Córrego Vargem Cacimba): **Classe 2**, com coordenada inicial: $x = -44,643$, $y = -19,29$; coordenada final: $x = -44,638$, $y = -19,294$.

Trecho 5463 - Córrego Vargem Cacimba (confluência do Córrego sem nome com o Córrego sem nome até a confluência com o Córrego Vargem Cacimba): **Classe 2**, com coordenada inicial: $x = -44,638$, $y = -19,294$; coordenada final: $x = -44,638$, $y = -19,294$.

Trecho 5464 - Córrego sem nome (nascente até a confluência do Córrego sem nome com o Córrego Vargem Cacimba): **Classe 2**, com coordenada inicial: $x = -44,645$, $y = -19,291$; coordenada final: $x = -44,638$, $y = -19,294$.

Trecho 5465 - Córrego sem nome (nascente até a confluência com o Córrego Vargem Cacimba): **Classe 2**, com coordenada inicial: $x = -44,639$, $y = -19,299$; coordenada final: $x = -44,64$, $y = -19,294$.

Trecho 5466 - Córrego sem nome (nascente até a confluência com o Córrego Vargem Cacimba): **Classe 2**, com coordenada inicial: $x = -44,644$, $y = -19,3$; coordenada final: $x = -44,643$, $y = -19,296$.

Trecho 5467 - Córrego sem nome (nascente até a confluência com o Córrego da Lago Preta): **Classe 2**, com coordenada inicial: $x = -44,63$, $y = -19,301$; coordenada final: $x = -44,622$, $y = -19,303$.

Trecho 5468 - Córrego sem nome (nascente até a confluência com o Córrego da Lago Preta): **Classe 2**, com coordenada inicial: $x = -44,616$, $y = -19,305$; coordenada final: $x = -44,622$, $y = -19,304$.

Trecho 5469 - Córrego sem nome (nascente até a confluência com o Córrego da Lago Preta): **Classe 2**, com coordenada inicial: $x = -44,634$, $y = -19,303$; coordenada final: $x = -44,623$, $y = -19,306$.

Trecho 5470 - Córrego sem nome (nascente até a confluência com o Córrego da Lago Preta): **Classe 2**, com coordenada inicial: $x = -44,648$, $y = -19,301$; coordenada final: $x = -44,629$, $y = -19,313$.

Trecho 5471 - Córrego do Brejo (nascente até a confluência com o Córrego da Lago Preta): **Classe 2**, com coordenada inicial: $x = -44,636$, $y = -19,341$; coordenada final: $x = -44,631$, $y = -19,317$.

Trecho 5472 - Córrego sem nome (nascente até a confluência com o Córrego do Brejo): **Classe 2**, com coordenada inicial: $x = -44,65$, $y = -19,321$; coordenada final: $x = -44,632$, $y = -19,322$.

Trecho 5473 - Córrego sem nome (nascente até a confluência com o Córrego da Lago Preta): **Classe 2**, com coordenada inicial: $x = -44,601$, $y = -19,331$; coordenada final: $x = -44,609$, $y = -19,336$.

Trecho 5474 - Córrego sem nome (nascente até a confluência com o Córrego sem nome): **Classe 2**, com coordenada inicial: $x = -44,601$, $y = -19,335$; coordenada final: $x = -44,604$, $y = -19,335$.

Trecho 5475 - Córrego sem nome (nascente até a confluência com o Córrego da Lago Preta): **Classe 2**, com coordenada inicial: $x = -44,615$, $y = -19,35$; coordenada final: $x = -44,607$, $y = -19,339$.

Trecho 5476 - Córrego da Ponte (nascente até a confluência com o Córrego da Lago Preta): **Classe 2**, com coordenada inicial: $x = -44,577$, $y = -19,364$; coordenada final: $x = -44,602$, $y = -19,361$.

Trecho 5477 - Córrego sem nome (nascente até a confluência com o Córrego da Lago Preta): **Classe 2**, com coordenada inicial: $x = -44,612$, $y = -19,366$; coordenada final: $x = -44,602$, $y = -19,362$.

Trecho 5478 - Córrego sem nome (nascente até a confluência com o Córrego da Lago Preta): **Classe 2**, com coordenada inicial: $x = -44,6$, $y = -19,385$; coordenada final: $x = -44,611$, $y = -19,372$.

Trecho 5479 - Córrego sem nome (nascente até a confluência com o Córrego da Lago Preta): **Classe 2**, com coordenada inicial: $x = -44,623$, $y = -19,374$; coordenada final: $x = -44,615$, $y = -19,375$.

Trecho 5480 - Córrego sem nome (nascente até a confluência com o Córrego da Lago Preta): **Classe 2**, com coordenada inicial: $x = -44,623$, $y = -19,38$; coordenada final: $x = -44,618$, $y = -19,38$.

Trecho 5481 - Córrego sem nome (nascente até a confluência com o Córrego da Lago Preta): **Classe 2**, com coordenada inicial: $x = -44,611$, $y = -19,39$; coordenada final: $x = -44,618$, $y = -19,383$.

Trecho 5482 - Córrego sem nome (nascente até a confluência com o Córrego da Lago Preta): **Classe 2**, com coordenada inicial: $x = -44,624$, $y = -19,383$; coordenada final: $x = -44,619$, $y = -19,384$.

Trecho 5483 - Córrego sem nome (nascente até a confluência com o Córrego da Lago Preta): **Classe 2**, com coordenada inicial: $x = -44,614$, $y = -19,39$; coordenada final: $x = -44,619$, $y = -19,385$.

Trecho 5484 - Córrego sem nome (nascente até a confluência com o Córrego da Lago Preta): **Classe 2**, com coordenada inicial: $x = -44,624$, $y = -19,385$; coordenada final: $x = -44,62$, $y = -19,386$.

Trecho 5485 - Córrego sem nome (nascente até a confluência com o Córrego da Lago Preta): **Classe 2**, com coordenada inicial: $x = -44,617$, $y = -19,392$; coordenada final: $x = -44,624$, $y = -19,391$.

Trecho 5486 - Córrego sem nome (nascente até a confluência com o Córrego da Lago Preta): **Classe 2**, com coordenada inicial: $x = -44,611$, $y = -19,408$; coordenada final: $x = -44,625$, $y = -19,399$.

Trecho 5487 - Córrego sem nome (nascente até a confluência com o Rio Paraopeba): **Classe 2**, com coordenada inicial: $x = -44,594$, $y = -19,277$; coordenada final: $x = -44,602$, $y = -19,285$.

Trecho 5488 - Córrego sem nome (nascente até a confluência com o Rio Paraopeba): **Classe 2**, com coordenada inicial: $x = -44,592$, $y = -19,289$; coordenada final: $x = -44,601$, $y = -19,289$.

Trecho 5489 - Córrego sem nome (nascente até a confluência com o Rio Paraopeba): **Classe 2**, com coordenada inicial: $x = -44,606$, $y = -19,302$; coordenada final: $x = -44,601$, $y = -19,292$.

Trecho 5490 - Córrego sem nome (nascente até a confluência com o Rio Paraopeba): **Classe 2**, com coordenada inicial: $x = -44,599$, $y = -19,306$; coordenada final: $x = -44,596$, $y = -19,298$.

Trecho 5491 - Córrego sem nome (nascente até a confluência com o Rio Paraopeba): **Classe 2**, com coordenada inicial: $x = -44,594$, $y = -19,311$; coordenada final: $x = -44,592$, $y = -19,301$.

Trecho 5492 - Córrego sem nome (nascente até a confluência com o Córrego sem nome): **Classe 2**, com coordenada inicial: $x = -44,598$, $y = -19,309$; coordenada final: $x = -44,592$, $y = -19,302$.

Trecho 5493 - Córrego sem nome (nascente até a confluência com o Rio Paraopeba): **Classe 2**, com coordenada inicial: $x = -44,58$, $y = -19,293$; coordenada final: $x = -44,585$, $y = -19,304$.

Trecho 5494 - Córrego sem nome (nascente até a confluência com o Rio Paraopeba): **Classe 2**, com coordenada inicial: $x = -44,609$, $y = -19,317$; coordenada final: $x = -44,585$, $y = -19,314$.

Trecho 5495 - Córrego sem nome (nascente até a confluência com o Córrego sem nome): **Classe 2**, com coordenada inicial: $x = -44,582$, $y = -19,338$; coordenada final: $x = -44,583$, $y = -19,319$.

Trecho 5496 - Córrego sem nome (nascente até a confluência do Córrego Boi-na-Corda com o Córrego Boi-na-Corda): **Classe 2**, com coordenada inicial: $x = -44,548$, $y = -19,292$; coordenada final: $x = -44,553$, $y = -19,3$.

Trecho 5497 - Córrego Boi-na-Corda (Córrego sem nome até a confluência com o Rio Paraopeba): **Classe 2**, com coordenada inicial: $x = -44,553$, $y = -19,3$; coordenada final: $x = -44,548$, $y = -19,311$.

Trecho 5498 - Córrego sem nome (nascente até a confluência com o Córrego Boi-na-Corda): **Classe 2**, com coordenada inicial: $x = -44,544$, $y = -19,296$; coordenada final: $x = -44,549$, $y = -19,306$.

Trecho 5499 - Córrego sem nome (nascente até a confluência com o Córrego sem nome): **Classe 2**, com coordenada inicial: $x = -44,547$, $y = -19,296$; coordenada final: $x = -44,546$, $y = -19,299$.

Trecho 5500 - Córrego sem nome (nascente até a confluência com o Córrego Boi-na-Corda): **Classe 2**, com coordenada inicial: $x = -44,557$, $y = -19,305$; coordenada final: $x = -44,552$, $y = -19,304$.

Trecho 5501 - Córrego sem nome (nascente até a confluência com o Córrego Boi-na-Corda): **Classe 2**, com coordenada inicial: $x = -44,549$, $y = -19,298$; coordenada final: $x = -44,552$, $y = -19,302$.

Trecho 5502 - Córrego sem nome (nascente até a confluência com o Córrego Boi-na-Corda): **Classe 2**, com coordenada inicial: $x = -44,561$, $y = -19,301$; coordenada final: $x = -44,553$, $y = -19,301$.

Trecho 5503 - Córrego sem nome (nascente até a confluência com o Córrego sem nome): **Classe 2**, com coordenada inicial: $x = -44,559$, $y = -19,304$; coordenada final: $x = -44,555$, $y = -19,301$.

Trecho 5504 - Córrego Boi-na-Corda (nascente até a confluência com o Córrego sem nome): **Classe 2**, com coordenada inicial: $x = -44,562$, $y = -19,293$; coordenada final: $x = -44,553$, $y = -19,3$.

Trecho 5505 - Córrego sem nome (nascente até a confluência com o Córrego sem nome): **Classe 2**, com coordenada inicial: $x = -44,548$, $y = -19,294$; coordenada final: $x = -44,553$, $y = -19,298$.

Trecho 5506 - Córrego sem nome (nascente até a confluência com o Córrego sem nome): **Classe 2**, com coordenada inicial: $x = -44,557$, $y = -19,293$; coordenada final: $x = -44,553$, $y = -19,298$.

Trecho 5507 - Córrego sem nome (nascente até a confluência com o Córrego sem nome): **Classe 2**, com coordenada inicial: $x = -44,551$, $y = -19,291$; coordenada final: $x = -44,552$, $y = -19,294$.

Trecho 5508 - Ribeirão do Cedro (Córrego do Cedro Velho até a confluência com o Rio Paraopeba): **Classe 2**, com coordenada inicial: $x = -44,399$, $y = -19,292$; coordenada final: $x = -44,534$, $y = -19,32$.

Trecho 5509 - Córrego sem nome (nascente até a confluência com o Ribeirão do Cedro): **Classe 2**, com coordenada inicial: $x = -44,54$, $y = -19,288$; coordenada final: $x = -44,533$, $y = -19,32$.

Trecho 5510 - Córrego sem nome (nascente até a confluência com o Córrego sem nome): **Classe 2**, com coordenada inicial: $x = -44,541$, $y = -19,303$; coordenada final: $x = -44,533$, $y = -19,317$.

Trecho 5511 - Córrego sem nome (nascente até a confluência com o Córrego sem nome): **Classe 2**, com coordenada inicial: $x = -44,543$, $y = -19,306$; coordenada final: $x = -44,54$, $y = -19,31$.

Trecho 5512 - Córrego sem nome (nascente até a confluência com o Córrego sem nome): **Classe 2**, com coordenada inicial: $x = -44,542$, $y = -19,29$; coordenada final: $x = -44,537$, $y = -19,295$.

Trecho 5513 - Córrego sem nome (nascente até a confluência com o Ribeirão do Cedro): **Classe 2**, com coordenada inicial: $x = -44,502$, $y = -19,302$; coordenada final: $x = -44,515$, $y = -19,318$.

Trecho 5514 - Córrego sem nome (nascente até a confluência com o Ribeirão do Cedro): **Classe 2**, com coordenada inicial: $x = -44,498$, $y = -19,304$; coordenada final: $x = -44,499$, $y = -19,315$.

Trecho 5515 - Córrego Lagoinha (nascente até a confluência com o Ribeirão do Cedro): **Classe 2**, com coordenada inicial: $x = -44,466$, $y = -19,333$; coordenada final: $x = -44,49$, $y = -19,319$.

Trecho 5516 - Córrego sem nome (nascente até a confluência com o Córrego Lagoinha): **Classe 2**, com coordenada inicial: $x = -44,487$, $y = -19,337$; coordenada final: $x = -44,485$, $y = -19,328$.

Trecho 5517 - Córrego sem nome (nascente até a confluência com o Ribeirão do Cedro): **Classe 2**, com coordenada inicial: $x = -44,489$, $y = -19,307$; coordenada final: $x = -44,483$, $y = -19,305$.

Trecho 5518 - Córrego sem nome (nascente até a confluência com o Ribeirão do Cedro): **Classe 2**, com coordenada inicial: $x = -44,492$, $y = -19,301$; coordenada final: $x = -44,484$, $y = -19,299$.

Trecho 5519 - Córrego sem nome (nascente até a confluência com o Ribeirão do Cedro): **Classe 2**, com coordenada inicial: $x = -44,492$, $y = -19,294$; coordenada final: $x = -44,484$, $y = -19,298$.

Trecho 5520 - Córrego Buriti do Barro (nascente até a confluência com o Ribeirão do Cedro): **Classe 2**, com coordenada inicial: $x = -44,494$, $y = -19,276$; coordenada final: $x = -44,477$, $y = -19,294$.

Trecho 5521 - Córrego sem nome (nascente até a confluência com o Córrego Buriti do Barro): **Classe 2**, com coordenada inicial: $x = -44,475$, $y = -19,276$; coordenada final: $x = -44,478$, $y = -19,284$.

Trecho 5522 - Córrego sem nome (nascente até a confluência com o Córrego Buriti do Barro): **Classe 2**, com coordenada inicial: $x = -44,498$, $y = -19,284$; coordenada final: $x = -44,492$, $y = -19,283$.

Trecho 5523 - Córrego sem nome (nascente até a confluência do Córrego das Crioulas com o Córrego das Crioulas): **Classe 2**, com coordenada inicial: $x = -44,449$, $y = -19,299$; coordenada final: $x = -44,458$, $y = -19,298$.

Trecho 5524 - Córrego das Crioulas (Córrego sem nome até a confluência com o Ribeirão do Cedro): **Classe 2**, com coordenada inicial: $x = -44,458$, $y = -19,298$; coordenada final: $x = -44,472$, $y = -19,296$.

Trecho 5525 - Córrego sem nome (nascente até a confluência com o Córrego das Crioulas): **Classe 2**, com coordenada inicial: $x = -44,464$, $y = -19,303$; coordenada final: $x = -44,466$, $y = -19,297$.

Trecho 5526 - Córrego sem nome (nascente até a confluência com o Córrego das Crioulas): **Classe 2**, com coordenada inicial: $x = -44,458$, $y = -19,305$; coordenada final: $x = -44,458$, $y = -19,298$.

Trecho 5527 - Córrego sem nome (nascente até a confluência do Córrego das Crioulas com o Córrego das Crioulas): **Classe 2**, com coordenada inicial: $x = -44,451$, $y = -19,302$; coordenada final: $x = -44,455$, $y = -19,301$.

Trecho 5528 - Córrego das Crioulas (Córrego sem nome até a confluência com o Córrego sem nome): **Classe 2**, com coordenada inicial: $x = -44,455$, $y = -19,301$; coordenada final: $x = -44,458$, $y = -19,298$.

Trecho 5529 - Córrego das Crioulas (nascente até a confluência com o Córrego sem nome): **Classe 2**, com coordenada inicial: $x = -44,454$, $y = -19,305$; coordenada final: $x = -44,455$, $y = -19,301$.

Trecho 5530 - Córrego da Aguada (nascente até a confluência com o Ribeirão do Cedro): **Classe 2**, com coordenada inicial: $x = -44,459$, $y = -19,248$; coordenada final: $x = -44,464$, $y = -19,28$.

Trecho 5531 - Córrego sem nome (nascente até a confluência com o Córrego da Aguada): **Classe 2**, com coordenada inicial: $x = -44,468$, $y = -19,271$; coordenada final: $x = -44,461$, $y = -19,276$.

Trecho 5532 - Córrego sem nome (nascente até a confluência com o Ribeirão do Cedro): **Classe 2**, com coordenada inicial: $x = -44,446$, $y = -19,297$; coordenada final: $x = -44,46$, $y = -19,283$.

Trecho 5533 - Córrego sem nome (nascente até a confluência com o Córrego sem nome): **Classe 2**, com coordenada inicial: $x = -44,457$, $y = -19,291$; coordenada final: $x = -44,456$, $y = -19,286$.

Trecho 5534 - Córrego sem nome (nascente até a confluência com o Ribeirão do Cedro): **Classe 2**, com coordenada inicial: $x = -44,451$, $y = -19,288$; coordenada final: $x = -44,455$, $y = -19,28$.

Trecho 5535 - Córrego Matias (nascente até a confluência do Córrego sem nome com o Córrego sem nome): **Classe 2**, com coordenada inicial: $x = -44,369$, $y = -19,232$; coordenada final: $x = -44,363$, $y = -19,24$.

Trecho 5536 - Córrego sem nome (confluência do Córrego Matias com o Córrego sem nome até a confluência do Córrego Matias com o Córrego sem nome): **Classe 2**, com coordenada inicial: $x = -44,363$, $y = -19,24$; coordenada final: $x = -44,363$, $y = -19,24$.

Trecho 5537 - Córrego Matias (confluência do Córrego sem nome com o Córrego sem nome até a confluência do Córrego Mocambo com o Córrego Mocambo): **Classe 2**, com coordenada inicial: $x = -44,363$, $y = -19,24$; coordenada final: $x = -44,42$, $y = -19,256$.

Trecho 5538 - Córrego Mocambo (Córrego Matias até a confluência do Córrego Fundo do Saco com o Córrego Fundo do Saco): **Classe 2**, com coordenada inicial: $x = -44,42$, $y = -19,256$; coordenada final: $x = -44,435$, $y = -19,255$.

Trecho 5539 - Córrego Fundo do Saco (Córrego Mocambo até a confluência com o Ribeirão do Cedro): **Classe 2**, com coordenada inicial: $x = -44,435$, $y = -19,255$; coordenada final: $x = -44,441$, $y = -19,269$.

Trecho 5540 - Córrego sem nome (nascente até a confluência com o Córrego Fundo do Saco): **Classe 2**, com coordenada inicial: $x = -44,447$, $y = -19,244$; coordenada final: $x = -44,437$, $y = -19,255$.

Trecho 5541 - Córrego sem nome (nascente até a confluência com o Córrego sem nome): **Classe 2**, com coordenada inicial: $x = -44,44$, $y = -19,249$; coordenada final: $x = -44,439$, $y = -19,254$.

Trecho 5542 - Córrego sem nome (nascente até a confluência com o Córrego sem nome): **Classe 2**, com coordenada inicial: $x = -44,452$, $y = -19,256$; coordenada final: $x = -44,443$, $y = -19,253$.

Trecho 5543 - Córrego Fundo do Saco (nascente até a confluência com o Córrego Mocambo): **Classe 2**, com coordenada inicial: $x = -44,437$, $y = -19,234$; coordenada final: $x = -44,435$, $y = -19,255$.

Trecho 5544 - Córrego sem nome (nascente até a confluência com o Córrego Fundo do Saco): **Classe 2**, com coordenada inicial: $x = -44,439$, $y = -19,247$; coordenada final: $x = -44,434$, $y = -19,25$.

Trecho 5545 - Córrego sem nome (nascente até a confluência com o Córrego Fundo do Saco): **Classe 2**, com coordenada inicial: $x = -44,427$, $y = -19,244$; coordenada final: $x = -44,432$, $y = -19,245$.

Trecho 5546 - Córrego sem nome (nascente até a confluência com o Córrego Fundo

do Saco): **Classe 2**, com coordenada inicial: $x = -44,428$, $y = -19,241$; coordenada final: $x = -44,432$, $y = -19,243$.

Trecho 5547 - Córrego sem nome (nascente até a confluência com o Córrego Fundo do Saco): **Classe 2**, com coordenada inicial: $x = -44,439$, $y = -19,242$; coordenada final: $x = -44,432$, $y = -19,242$.

Trecho 5548 - Córrego sem nome (nascente até a confluência com o Córrego Fundo do Saco): **Classe 2**, com coordenada inicial: $x = -44,43$, $y = -19,234$; coordenada final: $x = -44,434$, $y = -19,238$.

Trecho 5549 - Córrego sem nome (nascente até a confluência com o Córrego Mocambo): **Classe 2**, com coordenada inicial: $x = -44,425$, $y = -19,249$; coordenada final: $x = -44,428$, $y = -19,254$.

Trecho 5550 - Córrego sem nome (nascente até a confluência com o Córrego sem nome): **Classe 2**, com coordenada inicial: $x = -44,424$, $y = -19,252$; coordenada final: $x = -44,427$, $y = -19,253$.

Trecho 5551 - Córrego sem nome (nascente até a confluência do Córrego Campo Alegre com o Córrego Campo Alegre): **Classe 2**, com coordenada inicial: $x = -44,386$, $y = -19,247$; coordenada final: $x = -44,399$, $y = -19,241$.

Trecho 5552 - Córrego Campo Alegre (Córrego sem nome até a confluência do Córrego Mocambo com o Córrego Mocambo): **Classe 2**, com coordenada inicial: $x = -44,399$, $y = -19,241$; coordenada final: $x = -44,407$, $y = -19,24$.

Trecho 5553 - Córrego Mocambo (Córrego Campo Alegre até a confluência com o Córrego Matias): **Classe 2**, com coordenada inicial: $x = -44,407$, $y = -19,24$; coordenada final: $x = -44,42$, $y = -19,256$.

Trecho 5554 - Córrego sem nome (nascente até a confluência com o Córrego Mocambo): **Classe 2**, com coordenada inicial: $x = -44,417$, $y = -19,232$; coordenada final: $x = -44,416$, $y = -19,248$.

Trecho 5555 - Córrego sem nome (nascente até a confluência com o Córrego Mocambo): **Classe 2**, com coordenada inicial: $x = -44,4$, $y = -19,249$; coordenada final: $x = -44,412$, $y = -19,245$.

Trecho 5556 - Córrego Mocambo (nascente até a confluência com o Córrego Campo Alegre): **Classe 2**, com coordenada inicial: $x = -44,403$, $y = -19,224$; coordenada final: $x = -44,407$, $y = -19,24$.

Trecho 5557 - Córrego sem nome (nascente até a confluência com o Córrego Campo Alegre): **Classe 2**, com coordenada inicial: $x = -44,397$, $y = -19,246$; coordenada final: $x = -44,4$, $y = -19,241$.

Trecho 5558 - Córrego Campo Alegre (nascente até a confluência com o Córrego sem nome): **Classe 2**, com coordenada inicial: $x = -44,377$, $y = -19,234$; coordenada final: $x = -44,399$, $y = -19,241$.

Trecho 5559 - Córrego sem nome (nascente até a confluência com o Córrego Campo Alegre): **Classe 2**, com coordenada inicial: $x = -44,379$, $y = -19,237$; coordenada final: $x = -44,391$, $y = -19,236$.

Trecho 5560 - Córrego sem nome (nascente até a confluência com o Córrego sem nome): **Classe 2**, com coordenada inicial: $x = -44,382$, $y = -19,239$; coordenada final: $x = -44,388$, $y = -19,237$.

Trecho 5561 - Córrego sem nome (nascente até a confluência com o Córrego Matias): **Classe 2**, com coordenada inicial: $x = -44,399$, $y = -19,28$; coordenada final: $x = -44,411$, $y = -19,271$.

Trecho 5562 - Córrego sem nome (nascente até a confluência com o Córrego Matias): **Classe 2**, com coordenada inicial: $x = -44,39$, $y = -19,276$; coordenada final: $x = -44,4$, $y = -19,269$.

Trecho 5563 - Córrego sem nome (nascente até a confluência com o Córrego sem nome): **Classe 2**, com coordenada inicial: $x = -44,388$, $y = -19,272$; coordenada final: $x = -44,394$, $y = -19,272$.

Trecho 5564 - Córrego sem nome (nascente até a confluência com o Córrego Matias): **Classe 2**, com coordenada inicial: $x = -44,397$, $y = -19,254$; coordenada final: $x = -44,398$, $y = -19,262$.

Trecho 5565 - Córrego sem nome (nascente até a confluência com o Córrego Matias): **Classe 2**, com coordenada inicial: $x = -44,371$, $y = -19,256$; coordenada final: $x = -44,396$, $y = -19,262$.

Trecho 5566 - Córrego sem nome (nascente até a confluência com o Córrego sem nome): **Classe 2**, com coordenada inicial: $x = -44,37$, $y = -19,262$; coordenada final: $x = -44,378$, $y = -19,261$.

Trecho 5567 - Córrego sem nome (nascente até a confluência com o Córrego sem nome): **Classe 2**, com coordenada inicial: $x = -44,37$, $y = -19,26$; coordenada final: $x = -44,377$, $y = -19,26$.

Trecho 5568 - Córrego sem nome (nascente até a confluência com o Córrego Matias): **Classe 2**, com coordenada inicial: $x = -44,382$, $y = -19,249$; coordenada final: $x = -44,381$, $y = -19,253$.

Trecho 5569 - Córrego sem nome (nascente até a confluência com o Córrego Matias): **Classe 2**, com coordenada inicial: $x = -44,375$, $y = -19,237$; coordenada final: $x = -44,374$, $y = -19,249$.

Trecho 5570 - Córrego sem nome (nascente até a confluência com o Córrego sem nome): **Classe 2**, com coordenada inicial: $x = -44,371$, $y = -19,243$; coordenada final: $x = -44,375$, $y = -19,247$.

Trecho 5571 - Córrego sem nome (nascente até a confluência com o Córrego sem nome): **Classe 2**, com coordenada inicial: $x = -44,382$, $y = -19,243$; coordenada final: $x = -44,377$, $y = -19,245$.

Trecho 5572 - Córrego sem nome (nascente até a confluência com o Córrego sem nome): **Classe 2**, com coordenada inicial: $x = -44,372$, $y = -19,238$; coordenada final: $x = -44,376$, $y = -19,243$.

Trecho 5573 - Córrego sem nome (nascente até a confluência com o Córrego sem nome): **Classe 2**, com coordenada inicial: $x = -44,379$, $y = -19,24$; coordenada final: $x = -44,376$, $y = -19,242$.

Trecho 5574 - Córrego sem nome (nascente até a confluência com o Córrego Matias): **Classe 2**, com coordenada inicial: $x = -44,367$, $y = -19,26$; coordenada final: $x = -44,372$, $y = -19,249$.

Trecho 5575 - Córrego sem nome (nascente até a confluência com o Córrego Matias): **Classe 2**, com coordenada inicial: $x = -44,369$, $y = -19,243$; coordenada final: $x = -44,37$, $y = -19,248$.

Trecho 5576 - Córrego sem nome (nascente até a confluência com o Córrego Matias): **Classe 2**, com coordenada inicial: $x = -44,365$, $y = -19,254$; coordenada final: $x = -44,367$, $y = -19,248$.

Trecho 5577 - Córrego sem nome (nascente até a confluência com o Córrego Matias): **Classe 2**, com coordenada inicial: $x = -44,358$, $y = -19,256$; coordenada final: $x = -44,362$, $y = -19,247$.

Trecho 5578 - Córrego sem nome (nascente até a confluência com o Córrego sem nome): **Classe 2**, com coordenada inicial: $x = -44,357$, $y = -19,255$; coordenada final: $x = -44,361$, $y = -19,249$.

Trecho 5579 - Córrego sem nome (nascente até a confluência com o Córrego Matias): **Classe 2**, com coordenada inicial: $x = -44,356$, $y = -19,242$; coordenada final: $x = -44,362$, $y = -19,246$.

Trecho 5580 - Córrego sem nome (nascente até a confluência do Córrego Matias com o Córrego sem nome): **Classe 2**, com coordenada inicial: $x = -44,362$, $y = -19,234$; coordenada final: $x = -44,363$, $y = -19,24$.

Trecho 5581 - Córrego sem nome (nascente até a confluência com o Córrego sem nome): **Classe 2**, com coordenada inicial: $x = -44,355$, $y = -19,238$; coordenada final: $x = -44,36$, $y = -19,237$.

Trecho 5582 - Córrego sem nome (nascente até a confluência do Córrego Matias com o Córrego sem nome): **Classe 2**, com coordenada inicial: $x = -44,368$, $y = -19,241$; coordenada final: $x = -44,363$, $y = -19,24$.

Trecho 5583 - Córrego sem nome (nascente até a confluência com o Córrego Matias): **Classe 2**, com coordenada inicial: $x = -44,371$, $y = -19,235$; coordenada final: $x = -44,364$, $y = -19,238$.

Trecho 5584 - Córrego sem nome (nascente até a confluência com o Ribeirão do Cedro): **Classe 2**, com coordenada inicial: $x = -44,44$, $y = -19,292$; coordenada final: $x = -44,441$, $y = -19,274$.

Trecho 5585 - Córrego sem nome (nascente até a confluência com o Córrego sem nome): **Classe 2**, com coordenada inicial: $x = -44,445$, $y = -19,291$; coordenada final: $x = -44,441$, $y = -19,285$.

Trecho 5586 - Córrego sem nome (nascente até a confluência com o Ribeirão do Cedro): **Classe 2**, com coordenada inicial: $x = -44,435$, $y = -19,284$; coordenada final: $x = -44,435$, $y = -19,275$.

Trecho 5587 - Córrego sem nome (nascente até a confluência com o Ribeirão do Cedro): **Classe 2**, com coordenada inicial: $x = -44,436$, $y = -19,292$; coordenada final: $x = -44,426$, $y = -19,279$.

Trecho 5588 - Córrego sem nome (nascente até a confluência com o Córrego sem nome): **Classe 2**, com coordenada inicial: $x = -44,432$, $y = -19,293$; coordenada final: $x = -44,431$, $y = -19,287$.

Trecho 5589 - Córrego sem nome (nascente até a confluência com o Ribeirão do Cedro): **Classe 2**, com coordenada inicial: $x = -44,411$, $y = -19,286$; coordenada final: $x = -44,42$, $y = -19,286$.

Trecho 5590 - Córrego sem nome (nascente até a confluência com o Córrego sem nome): **Classe 2**, com coordenada inicial: $x = -44,413$, $y = -19,283$; coordenada final: $x = -44,415$, $y = -19,286$.

Trecho 5591 - Córrego das Traíras (nascente até a confluência com o Ribeirão do Cedro): **Classe 2**, com coordenada inicial: $x = -44,391$, $y = -19,321$; coordenada final: $x = -44,418$, $y = -19,292$.

Trecho 5592 - Córrego sem nome (nascente até a confluência com o Córrego das Traíras): **Classe 2**, com coordenada inicial: $x = -44,424$, $y = -19,3$; coordenada final: $x = -44,417$, $y = -19,295$.

Trecho 5593 - Córrego sem nome (nascente até a confluência com o Córrego sem nome): **Classe 2**, com coordenada inicial: $x = -44,419$, $y = -19,301$; coordenada final: $x = -44,418$, $y = -19,296$.

Trecho 5594 - Córrego sem nome (nascente até a confluência com o Córrego das Traíras): **Classe 2**, com coordenada inicial: $x = -44,415$, $y = -19,316$; coordenada final: $x = -44,412$, $y = -19,302$.

Trecho 5595 - Córrego sem nome (nascente até a confluência com o Rio Paraopeba): **Classe 2**, com coordenada inicial: $x = -44,537$, $y = -19,345$; coordenada final: $x = -44,543$, $y = -19,333$.

Trecho 5596 - Córrego sem nome (nascente até a confluência com o Córrego sem nome): **Classe 2**, com coordenada inicial: $x = -44,541$, $y = -19,344$; coordenada final: $x = -44,542$, $y = -19,338$.

Trecho 5597 - Córrego Taquara (nascente até a confluência do Córrego sem nome com o Córrego sem nome): **Classe 2**, com coordenada inicial: $x = -44,596$, $y = -19,404$; coordenada final: $x = -44,564$, $y = -19,348$.

Trecho 5598 - Córrego sem nome (confluência do Córrego sem nome com o Córrego Taquara até a confluência com o Rio Paraopeba): **Classe 2**, com coordenada inicial: $x = -44,564$, $y = -19,348$; coordenada final: $x = -44,564$, $y = -19,345$.

Trecho 5599 - Córrego sem nome (nascente até a confluência do Córrego sem nome com o Córrego Taquara): **Classe 2**, com coordenada inicial: $x = -44,579$, $y = -19,356$; coordenada final: $x = -44,564$, $y = -19,348$.

Trecho 5600 - Córrego sem nome (nascente até a confluência com o Córrego sem nome): **Classe 2**, com coordenada inicial: $x = -44,581$, $y = -19,347$; coordenada final: $x = -44,575$, $y = -19,349$.

Trecho 5601 - Córrego sem nome (nascente até a confluência com o Córrego sem nome): **Classe 2**, com coordenada inicial: $x = -44,583$, $y = -19,35$; coordenada final: $x = -44,578$, $y = -19,351$.

Trecho 5602 - Córrego sem nome (nascente até a confluência com o Córrego sem nome): **Classe 2**, com coordenada inicial: $x = -44,583$, $y = -19,352$; coordenada final: $x = -44,579$, $y = -19,351$.

Trecho 5603 - Córrego sem nome (nascente até a confluência com o Córrego Taquara): **Classe 2**, com coordenada inicial: $x = -44,574$, $y = -19,363$; coordenada final: $x = -44,561$, $y = -19,362$.

Trecho 5604 - Córrego sem nome (nascente até a confluência com o Córrego Taquara): **Classe 2**, com coordenada inicial: $x = -44,575$, $y = -19,366$; coordenada final: $x = -44,559$, $y = -19,367$.

Trecho 5605 - Córrego sem nome (nascente até a confluência com o Córrego sem nome): **Classe 2**, com coordenada inicial: $x = -44,572$, $y = -19,372$; coordenada final: $x = -44,567$, $y = -19,368$.

Trecho 5606 - Córrego sem nome (nascente até a confluência com o Córrego Taquara): **Classe 2**, com coordenada inicial: $x = -44,571$, $y = -19,373$; coordenada final: $x = -44,558$, $y = -19,371$.

Trecho 5607 - Córrego sem nome (nascente até a confluência do Córrego Porteira do Buriti com o Córrego Porteira do Buriti): **Classe 2**, com coordenada inicial: $x = -44,58$, $y = -19,371$; coordenada final: $x = -44,576$, $y = -19,374$.

Trecho 5608 - Córrego Porteira do Buriti (Córrego sem nome até a confluência com o Córrego Taquara): **Classe 2**, com coordenada inicial: $x = -44,576$, $y = -19,374$; coordenada final: $x = -44,567$, $y = -19,384$.

Trecho 5609 - Córrego sem nome (nascente até a confluência com o Córrego Porteira do Buriti): **Classe 2**, com coordenada inicial: $x = -44,58$, $y = -19,376$; coordenada final: $x = -44,576$, $y = -19,376$.

Trecho 5610 - Córrego Porteira do Buriti (nascente até a confluência com o Córrego sem nome): **Classe 2**, com coordenada inicial: $x = -44,576$, $y = -19,37$; coordenada final: $x = -44,576$, $y = -19,374$.

Trecho 5611 - Córrego sem nome (nascente até a confluência com o Córrego Taquara): **Classe 2**, com coordenada inicial: $x = -44,565$, $y = -19,391$; coordenada final: $x = -44,572$, $y = -19,387$.

Trecho 5612 - Córrego sem nome (nascente até a confluência com o Córrego Taquara): **Classe 2**, com coordenada inicial: $x = -44,591$, $y = -19,392$; coordenada final: $x = -44,576$, $y = -19,392$.

Trecho 5613 - Córrego sem nome (nascente até a confluência com o Rio Paraopeba): **Classe 2**, com coordenada inicial: $x = -44,544$, $y = -19,349$; coordenada final: $x = -44,55$, $y = -19,353$.

Trecho 5614 - Córrego sem nome (nascente até a confluência com o Rio Paraopeba): **Classe 2**, com coordenada inicial: $x = -44,532$, $y = -19,348$; coordenada final: $x = -44,539$, $y = -19,36$.

Trecho 5615 - Córrego sem nome (nascente até a confluência com o Córrego sem nome): **Classe 2**, com coordenada inicial: $x = -44,54$, $y = -19,347$; coordenada final: $x = -44,538$, $y = -19,355$.

Trecho 5616 - Córrego sem nome (nascente até a confluência com o Córrego sem nome): **Classe 2**, com coordenada inicial: $x = -44,542$, $y = -19,349$; coordenada final: $x = -44,538$, $y = -19,353$.

Trecho 5617 - Córrego sem nome (nascente até a confluência com o Córrego sem nome): **Classe 2**, com coordenada inicial: $x = -44,538$, $y = -19,346$; coordenada final: $x = -44,538$, $y = -19,351$.

Trecho 5618 - Córrego sem nome (nascente até a confluência com o Córrego sem nome): **Classe 2**, com coordenada inicial: $x = -44,535$, $y = -19,348$; coordenada final: $x = -44,536$, $y = -19,355$.

Trecho 5619 - Córrego do Capão da Onça (nascente até a confluência com o Rio Paraopeba): **Classe 2**, com coordenada inicial: $x = -44,5$, $y = -19,385$; coordenada final: $x = -44,531$, $y = -19,368$.

Trecho 5620 - Córrego Vermelho (nascente até a confluência com o Rio Paraopeba): **Classe 2**, com coordenada inicial: $x = -44,491$, $y = -19,395$; coordenada final: $x = -44,526$, $y = -19,386$.

Trecho 5621 - Córrego sem nome (nascente até a confluência com o Córrego Vermelho): **Classe 2**, com coordenada inicial: $x = -44,507$, $y = -19,404$; coordenada final: $x = -44,511$, $y = -19,392$.

Trecho 5622 - Córrego sem nome (nascente até a confluência com o Córrego Vermelho): **Classe 2**, com coordenada inicial: $x = -44,494$, $y = -19,389$; coordenada final: $x = -44,5$, $y = -19,39$.

Trecho 5623 - Córrego sem nome (nascente até a confluência com o Rio Paraopeba): **Classe 2**, com coordenada inicial: $x = -44,548$, $y = -19,386$; coordenada final: $x = -44,534$, $y = -19,392$.

Trecho 5624 - Córrego sem nome (nascente até a confluência com o Rio Paraopeba): **Classe 2**, com coordenada inicial: $x = -44,523$, $y = -19,412$; coordenada final: $x = -44,535$, $y = -19,397$.

Trecho 5625 - Córrego sem nome (nascente até a confluência com o Córrego sem nome): **Classe 2**, com coordenada inicial: $x = -44,52$, $y = -19,408$; coordenada final: $x = -44,535$, $y = -19,401$.

Trecho 5626 - Córrego sem nome (nascente até a confluência com o Córrego sem nome): **Classe 2**, com coordenada inicial: $x = -44,524$, $y = -19,41$; coordenada final: $x = -44,528$, $y = -19,408$.

Trecho 5627 - Córrego sem nome (nascente até a confluência com o Córrego sem nome): **Classe 2**, com coordenada inicial: $x = -44,521$, $y = -19,409$; coordenada final: $x = -44,524$, $y = -19,407$.

Trecho 5628 - Córrego sem nome (nascente até a confluência com o Córrego sem nome): **Classe 2**, com coordenada inicial: $x = -44,529$, $y = -19,415$; coordenada final: $x = -44,531$, $y = -19,409$.

Trecho 5629 - Córrego sem nome (nascente até a confluência com o Rio Paraopeba): **Classe 2**, com coordenada inicial: $x = -44,557$, $y = -19,4$; coordenada final: $x = -44,546$, $y = -19,404$.

Trecho 5630 - Córrego sem nome (nascente até a confluência com o Rio Paraopeba): **Classe 2**, com coordenada inicial: $x = -44,557$, $y = -19,413$; coordenada final: $x = -44,546$, $y = -19,407$.

Trecho 5631 - Córrego sem nome (nascente até a confluência com o Córrego sem nome): **Classe 2**, com coordenada inicial: $x = -44,566$, $y = -19,401$; coordenada final: $x = -44,549$, $y = -19,409$.

Trecho 5632 - Córrego sem nome (nascente até a confluência com o Córrego sem nome): **Classe 2**, com coordenada inicial: $x = -44,56$, $y = -19,399$; coordenada final: $x = -44,559$, $y = -19,404$.

Trecho 5633 - Córrego sem nome (nascente até a confluência com o Córrego sem nome): **Classe 2**, com coordenada inicial: $x = -44,563$, $y = -19,404$; coordenada final: $x = -44,559$, $y = -19,404$.

Trecho 5634 - Córrego sem nome (nascente até a confluência com o Rio Paraopeba): **Classe 2**, com coordenada inicial: $x = -44,536$, $y = -19,415$; coordenada final: $x = -44,546$, $y = -19,413$.

Trecho 5635 - Córrego sem nome (nascente até a confluência com o Rio Paraopeba): **Classe 2**, com coordenada inicial: $x = -44,538$, $y = -19,417$; coordenada final: $x = -44,547$, $y = -19,415$.

Trecho 5636 - Córrego sem nome (nascente até a confluência com o Rio Paraopeba): **Classe 2**, com coordenada inicial: $x = -44,563$, $y = -19,422$; coordenada final: $x = -44,549$, $y = -19,42$.

Trecho 5637 – Rio Paraopeba (confluência com córrego sem nome até a confluência com córrego sem nome): **Classe 2**, com coordenada inicial: $x = -44,693$, $y = -19,172$; coordenada final: $x = -44,890$, $y = -18,860$.

Trecho 5638 - Córrego sem nome (nascente até a confluência com o Rio Paraopeba): **Classe 2**, com coordenada inicial: $x = -45,136$, $y = -18,801$; coordenada final: $x = -45,153$, $y = -18,808$.

Trecho 5639 - Córrego sem nome (nascente até a confluência com o Rio Paraopeba): **Classe 2**, com coordenada inicial: $x = -45,138$, $y = -18,858$; coordenada final: $x = -45,137$, $y = -18,837$.

Trecho 5640 - Córrego sem nome (nascente até a confluência com o Rio Paraopeba): **Classe 2**, com coordenada inicial: $x = -45,091$, $y = -18,882$; coordenada final: $x = -45,128$, $y = -18,834$.

Trecho 5641 - Córrego Muquém (nascente até a confluência com o Rio Paraopeba): **Classe 2**, com coordenada inicial: $x = -45,079$, $y = -18,779$; coordenada final: $x = -45,113$, $y = -18,817$.

Trecho 5642 - Córrego da Extrema (confluência do Córrego Canabrava com o Córrego sem nome até a confluência com o Rio Paraopeba): **Classe 2**, com coordenada inicial: $x = -45,022$, $y = -18,908$; coordenada final: $x = -45,075$, $y = -18,854$.

Trecho 5643 - Córrego Monjolo (nascente até a confluência com o Rio Paraopeba): **Classe 2**, com coordenada inicial: $x = -45,067$, $y = -18,782$; coordenada final: $x = -45,057$, $y = -18,819$.

Trecho 5644 - Ribeirão do Peixe (nascente até a confluência com o Rio Paraopeba): **Classe 2**, com coordenada inicial: $x = -44,832$, $y = -18,593$; coordenada final: $x = -45,049$, $y = -18,817$.

Trecho 5645 - Riacho do Bagre (nascente até a confluência com o Rio Paraopeba): **Classe 2**, com coordenada inicial: $x = -44,74$, $y = -18,732$; coordenada final: $x = -44,99$, $y = -18,821$.

Trecho 5646 - Córrego sem nome (nascente até a confluência com o Rio Paraopeba): **Classe 2**, com coordenada inicial: $x = -44,932$, $y = -18,915$; coordenada final: $x = -44,953$, $y = -18,844$.

Trecho 5647 - Ribeirão Cana-brava (nascente até a confluência com o Rio Paraopeba): **Classe 2**, com coordenada inicial: $x = -44,909$, $y = -19,238$; coordenada final: $x = -44,916$, $y = -18,886$.

Trecho 5648 - Córrego sem nome (nascente até a confluência com o Rio Paraopeba): **Classe 2**, com coordenada inicial: $x = -44,893$, $y = -18,885$; coordenada final: $x = -44,89$, $y = -18,86$.

Trecho 5649 - Córrego sem nome (nascente até a confluência com o Rio Paraopeba): **Classe 2**, com coordenada inicial: $x = -44,869$, $y = -18,891$; coordenada final: $x = -44,859$, $y = -18,856$.

Trecho 5650 - Córrego sem nome (nascente até a confluência com o Córrego sem nome): **Classe 2**, com coordenada inicial: $x = -44,856$, $y = -18,887$; coordenada final: $x = -44,867$, $y = -18,869$.

Trecho 5651 - Córrego do Retiro (nascente até a confluência com o Rio Paraopeba): **Classe 2**, com coordenada inicial: $x = -44,843$, $y = -18,918$; coordenada final: $x =$

-44,857, y = -18,857.

Trecho 5652 - Córrego sem nome (nascente até a confluência com o Rio Paraopeba): **Classe 2**, com coordenada inicial: x = -44,822, y = -18,891; coordenada final: x = -44,818, y = -18,862.

Trecho 5653 - Rio Manso (nascente até a confluência com o Rio Paraopeba): **Classe 2**, com coordenada inicial: x = -44,727, y = -18,759; coordenada final: x = -44,797, y = -18,866.

Trecho 5654 - Córrego sem nome (nascente até a confluência com o Rio Manso): **Classe 2**, com coordenada inicial: x = -44,736, y = -18,79; coordenada final: x = -44,762, y = -18,798.

Trecho 5655 - Córrego sem nome (nascente até a confluência com o Rio Manso): **Classe 2**, com coordenada inicial: x = -44,757, y = -18,763; coordenada final: x = -44,762, y = -18,796.

Trecho 5656 - Córrego sem nome (nascente até a confluência com o Rio Paraopeba): **Classe 2**, com coordenada inicial: x = -44,797, y = -18,887; coordenada final: x = -44,795, y = -18,866.

Trecho 5657 - Córrego Laranja (nascente até a confluência com o Rio Paraopeba): **Classe 2**, com coordenada inicial: x = -44,834, y = -18,926; coordenada final: x = -44,784, y = -18,908.

Trecho 5658 - Córrego sem nome (nascente até a confluência com o Rio Paraopeba): **Classe 2**, com coordenada inicial: x = -44,794, y = -18,945; coordenada final: x = -44,78, y = -18,932.

Trecho 5659 - Córrego José Rodrigues (nascente até a confluência com o Rio Paraopeba): **Classe 2**, com coordenada inicial: x = -44,73, y = -18,967; coordenada final: x = -44,761, y = -18,943.

Trecho 5660 - Córrego Capitão do Campo (nascente até a confluência com o Rio Paraopeba): **Classe 2**, com coordenada inicial: x = -44,835, y = -18,987; coordenada final: x = -44,784, y = -18,963.

Trecho 5661 - Córrego sem nome (nascente até a confluência com o Córrego Capitão do Campo): **Classe 2**, com coordenada inicial: x = -44,824, y = -18,96; coordenada final: x = -44,816, y = -18,971.

Trecho 5662 - Córrego sem nome (nascente até a confluência do Córrego Capitão do

Campo com o Córrego Capitão do Campo): **Classe 2**, com coordenada inicial: x = -44,835, y = -19,004; coordenada final: x = -44,83, y = -19,003.

Trecho 5663 - Córrego Capitão do Campo (Córrego sem nome até a confluência do Córrego sem nome com o Córrego sem nome): **Classe 2**, com coordenada inicial: x = -44,83, y = -19,003; coordenada final: x = -44,814, y = -18,99.

Trecho 5664 - Córrego sem nome (confluência do Córrego Capitão do Campo com o Córrego sem nome até a confluência com o Rio Paraopeba): **Classe 2**, com coordenada inicial: x = -44,814, y = -18,99; coordenada final: x = -44,788, y = -18,989.

Trecho 5665 - Córrego sem nome (nascente até a confluência do Córrego Capitão do Campo com o Córrego sem nome): **Classe 2**, com coordenada inicial: x = -44,824, y = -18,989; coordenada final: x = -44,814, y = -18,99.

Trecho 5666 - Córrego sem nome (nascente até a confluência com o Córrego Capitão do Campo): **Classe 2**, com coordenada inicial: x = -44,827, y = -19,012; coordenada final: x = -44,824, y = -19,004.

Trecho 5667 - Córrego sem nome (nascente até a confluência com o Córrego Capitão do Campo): **Classe 2**, com coordenada inicial: x = -44,83, y = -19,01; coordenada final: x = -44,829, y = -19,003.

Trecho 5668 - Córrego Capitão do Campo (nascente até a confluência com o Córrego sem nome): **Classe 2**, com coordenada inicial: x = -44,837, y = -19,002; coordenada final: x = -44,83, y = -19,003.

Trecho 5669 - Córrego sem nome (nascente até a confluência com o Córrego sem nome): **Classe 2**, com coordenada inicial: x = -44,834, y = -19,009; coordenada final: x = -44,832, y = -19,005.

Trecho 5670 - Córrego do Barreiro do Meio (nascente até a confluência com o Rio Paraopeba): **Classe 2**, com coordenada inicial: x = -44,826, y = -19,017; coordenada final: x = -44,798, y = -18,998.

Trecho 5671 - Córrego sem nome (nascente até a confluência com o Rio Paraopeba): **Classe 2**, com coordenada inicial: x = -44,807, y = -19,011; coordenada final: x = -44,798, y = -19,002.

Trecho 5672 - Córrego Cemitério Velho (nascente até a confluência com o Rio Paraopeba): **Classe 2**, com coordenada inicial: x = -44,814, y = -19,016; coordenada final: x = -44,796, y = -19,005.

Trecho 5673 - Córrego sem nome (nascente até a confluência com o Rio Paraopeba): **Classe 2**, com coordenada inicial: $x = -44,731$, $y = -19,001$; coordenada final: $x = -44,738$, $y = -19,003$.

Trecho 5674 - Córrego sem nome (nascente até a confluência com o Córrego sem nome): **Classe 2**, com coordenada inicial: $x = -44,737$, $y = -19,008$; coordenada final: $x = -44,738$, $y = -19,004$.

Trecho 5675 - Córrego sem nome (nascente até a confluência com o Rio Paraopeba): **Classe 2**, com coordenada inicial: $x = -44,749$, $y = -19,003$; coordenada final: $x = -44,746$, $y = -19,006$.

Trecho 5676 - Córrego sem nome (nascente até a confluência com o Rio Paraopeba): **Classe 2**, com coordenada inicial: $x = -44,752$, $y = -19,004$; coordenada final: $x = -44,747$, $y = -19,006$.

Trecho 5677 - Córrego sem nome (nascente até a confluência com o Rio Paraopeba): **Classe 2**, com coordenada inicial: $x = -44,751$, $y = -19,008$; coordenada final: $x = -44,747$, $y = -19,008$.

Trecho 5678 - Córrego sem nome (nascente até a confluência com o Rio Paraopeba): **Classe 2**, com coordenada inicial: $x = -44,752$, $y = -19,01$; coordenada final: $x = -44,747$, $y = -19,008$.

Trecho 5679 - Córrego sem nome (nascente até a confluência com o Rio Paraopeba): **Classe 2**, com coordenada inicial: $x = -44,751$, $y = -19,012$; coordenada final: $x = -44,746$, $y = -19,01$.

Trecho 5680 - Córrego sem nome (nascente até a confluência com o Córrego sem nome): **Classe 2**, com coordenada inicial: $x = -44,75$, $y = -19,015$; coordenada final: $x = -44,747$, $y = -19,011$.

Trecho 5681 - Córrego Ponto do Choro (nascente até a confluência com o Rio Paraopeba): **Classe 2**, com coordenada inicial: $x = -44,722$, $y = -19,013$; coordenada final: $x = -44,738$, $y = -19,015$.

Trecho 5682 - Córrego do Baú (nascente até a confluência com o Rio Paraopeba): **Classe 2**, com coordenada inicial: $x = -44,752$, $y = -19,072$; coordenada final: $x = -44,735$, $y = -19,023$.

Trecho 5683 - Rio Velho (nascente até a confluência com o Córrego do Baú): **Classe 2**, com coordenada inicial: $x = -44,727$, $y = -19,049$; coordenada final: $x = -44,738$, $y = -19,025$.

Trecho 5684 - Córrego sem nome (nascente até a confluência com o Rio Velho): **Classe 2**, com coordenada inicial: $x = -44,741$, $y = -19,037$; coordenada final: $x = -44,735$, $y = -19,034$.

Trecho 5685 - Córrego sem nome (nascente até a confluência com o Rio Velho): **Classe 2**, com coordenada inicial: $x = -44,735$, $y = -19,042$; coordenada final: $x = -44,734$, $y = -19,035$.

Trecho 5686 - Córrego sem nome (nascente até a confluência com o Rio Velho): **Classe 2**, com coordenada inicial: $x = -44,733$, $y = -19,043$; coordenada final: $x = -44,729$, $y = -19,036$.

Trecho 5687 - Córrego sem nome (nascente até a confluência com o Córrego do Baú): **Classe 2**, com coordenada inicial: $x = -44,74$, $y = -19,043$; coordenada final: $x = -44,745$, $y = -19,034$.

Trecho 5688 - Córrego sem nome (nascente até a confluência com o Córrego sem nome): **Classe 2**, com coordenada inicial: $x = -44,743$, $y = -19,055$; coordenada final: $x = -44,745$, $y = -19,039$.

Trecho 5689 - Córrego sem nome (nascente até a confluência com o Córrego sem nome): **Classe 2**, com coordenada inicial: $x = -44,741$, $y = -19,054$; coordenada final: $x = -44,744$, $y = -19,051$.

Trecho 5690 - Córrego sem nome (nascente até a confluência com o Rio Paraopeba): **Classe 2**, com coordenada inicial: $x = -44,724$, $y = -19,03$; coordenada final: $x = -44,728$, $y = -19,023$.

Trecho 5691 - Córrego sem nome (nascente até a confluência com o Rio Paraopeba): **Classe 2**, com coordenada inicial: $x = -44,723$, $y = -19,017$; coordenada final: $x = -44,722$, $y = -19,022$.

Trecho 5692 - Córrego Caixão do Choro (nascente até a confluência com o Rio Paraopeba): **Classe 2**, com coordenada inicial: $x = -44,706$, $y = -19,001$; coordenada final: $x = -44,72$, $y = -19,023$.

Trecho 5693 - Córrego sem nome (nascente até a confluência com o Córrego Caixão do Choro): **Classe 2**, com coordenada inicial: $x = -44,718$, $y = -19,013$; coordenada final: $x = -44,716$, $y = -19,018$.

Trecho 5694 - Córrego sem nome (nascente até a confluência com o Córrego Caixão do Choro): **Classe 2**, com coordenada inicial: $x = -44,716$, $y = -19,01$; coordenada final: $x = -44,713$, $y = -19,013$.

Trecho 5695 - Córrego sem nome (nascente até a confluência com o Rio Paraopeba): **Classe 2**, com coordenada inicial: $x = -44,715$, $y = -19,036$; coordenada final: $x = -44,715$, $y = -19,027$.

Trecho 5696 - Córrego sem nome (nascente até a confluência com o Córrego sem nome): **Classe 2**, com coordenada inicial: $x = -44,721$, $y = -19,031$; coordenada final: $x = -44,715$, $y = -19,029$.

Trecho 5697 - Córrego Cachoeira (nascente até a confluência com o Rio Paraopeba): **Classe 2**, com coordenada inicial: $x = -44,69$, $y = -19,003$; coordenada final: $x = -44,713$, $y = -19,027$.

Trecho 5698 - Córrego sem nome (nascente até a confluência com o Córrego Cachoeira): **Classe 2**, com coordenada inicial: $x = -44,698$, $y = -19,017$; coordenada final: $x = -44,706$, $y = -19,014$.

Trecho 5699 - Córrego sem nome (nascente até a confluência com o Córrego Cachoeira): **Classe 2**, com coordenada inicial: $x = -44,697$, $y = -19,014$; coordenada final: $x = -44,705$, $y = -19,013$.

Trecho 5700 - Córrego sem nome (nascente até a confluência com o Córrego sem nome): **Classe 2**, com coordenada inicial: $x = -44,697$, $y = -19,015$; coordenada final: $x = -44,702$, $y = -19,013$.

Trecho 5701 - Córrego sem nome (nascente até a confluência com o Córrego Cachoeira): **Classe 2**, com coordenada inicial: $x = -44,699$, $y = -19,012$; coordenada final: $x = -44,704$, $y = -19,012$.

Trecho 5702 - Córrego sem nome (nascente até a confluência com o Córrego Cachoeira): **Classe 2**, com coordenada inicial: $x = -44,693$, $y = -19,002$; coordenada final: $x = -44,706$, $y = -19,006$.

Trecho 5703 - Córrego sem nome (nascente até a confluência com o Córrego Cachoeira): **Classe 2**, com coordenada inicial: $x = -44,696$, $y = -19,012$; coordenada final: $x = -44,703$, $y = -19,006$.

Trecho 5704 - Córrego sem nome (nascente até a confluência com o Córrego Cachoeira): **Classe 2**, com coordenada inicial: $x = -44,693$, $y = -19,01$; coordenada final: $x = -44,698$, $y = -19,006$.

Trecho 5705 - Córrego sem nome (nascente até a confluência com o Córrego Cachoeira): **Classe 2**, com coordenada inicial: $x = -44,693$, $y = -19,008$; coordenada final: $x = -44,696$, $y = -19,006$.

Trecho 5706 - Córrego sem nome (nascente até a confluência com o Rio Paraopeba): **Classe 2**, com coordenada inicial: $x = -44,709$, $y = -19,033$; coordenada final: $x = -44,711$, $y = -19,026$.

Trecho 5707 - Córrego sem nome (nascente até a confluência com o Rio Paraopeba): **Classe 2**, com coordenada inicial: $x = -44,707$, $y = -19,031$; coordenada final: $x = -44,709$, $y = -19,026$.

Trecho 5708 - Córrego sem nome (nascente até a confluência com o Rio Paraopeba): **Classe 2**, com coordenada inicial: $x = -44,705$, $y = -19,032$; coordenada final: $x = -44,707$, $y = -19,026$.

Trecho 5709 - Córrego sem nome (nascente até a confluência com o Rio Paraopeba): **Classe 2**, com coordenada inicial: $x = -44,698$, $y = -19,019$; coordenada final: $x = -44,706$, $y = -19,026$.

Trecho 5710 - Córrego sem nome (nascente até a confluência com o Rio Paraopeba): **Classe 2**, com coordenada inicial: $x = -44,689$, $y = -19,016$; coordenada final: $x = -44,699$, $y = -19,027$.

Trecho 5711 - Córrego sem nome (nascente até a confluência com o Córrego sem nome): **Classe 2**, com coordenada inicial: $x = -44,691$, $y = -19,024$; coordenada final: $x = -44,697$, $y = -19,024$.

Trecho 5712 - Córrego sem nome (nascente até a confluência com o Córrego sem nome): **Classe 2**, com coordenada inicial: $x = -44,691$, $y = -19,022$; coordenada final: $x = -44,694$, $y = -19,02$.

Trecho 5713 - Córrego sem nome (nascente até a confluência com o Córrego sem nome): **Classe 2**, com coordenada inicial: $x = -44,689$, $y = -19,018$; coordenada final: $x = -44,693$, $y = -19,016$.

Trecho 5714 - Córrego sem nome (nascente até a confluência com o Córrego sem nome): **Classe 2**, com coordenada inicial: $x = -44,687$, $y = -19,011$; coordenada final: $x = -44,692$, $y = -19,015$.

Trecho 5715 - Córrego sem nome (nascente até a confluência com o Rio Paraopeba): **Classe 2**, com coordenada inicial: $x = -44,692$, $y = -19,027$; coordenada final: $x = -44,696$, $y = -19,029$.

Trecho 5716 - Córrego sem nome (nascente até a confluência com o Rio Paraopeba): **Classe 2**, com coordenada inicial: $x = -44,714$, $y = -19,04$; coordenada final: $x = -44,707$, $y = -19,04$.

Trecho 5717 - Córrego sem nome (nascente até a confluência com o Rio Paraopeba): **Classe 2**, com coordenada inicial: $x = -44,716$, $y = -19,042$; coordenada final: $x = -44,709$, $y = -19,044$.

Trecho 5718 - Córrego sem nome (nascente até a confluência com o Rio Paraopeba): **Classe 2**, com coordenada inicial: $x = -44,716$, $y = -19,048$; coordenada final: $x = -44,711$, $y = -19,048$.

Trecho 5719 - Córrego sem nome (nascente até a confluência com o Rio Paraopeba): **Classe 2**, com coordenada inicial: $x = -44,72$, $y = -19,054$; coordenada final: $x = -44,71$, $y = -19,049$.

Trecho 5720 - Córrego Brejo das Minhocas (nascente até a confluência com o Rio Paraopeba): **Classe 2**, com coordenada inicial: $x = -44,729$, $y = -19,075$; coordenada final: $x = -44,708$, $y = -19,05$.

Trecho 5721 - Córrego sem nome (nascente até a confluência com o Córrego Brejo das Minhocas): **Classe 2**, com coordenada inicial: $x = -44,719$, $y = -19,057$; coordenada final: $x = -44,711$, $y = -19,061$.

Trecho 5722 - Córrego sem nome (nascente até a confluência com o Córrego Brejo das Minhocas): **Classe 2**, com coordenada inicial: $x = -44,724$, $y = -19,065$; coordenada final: $x = -44,714$, $y = -19,064$.

Trecho 5723 - Córrego do Meio (nascente até a confluência com o Rio Paraopeba): **Classe 2**, com coordenada inicial: $x = -44,702$, $y = -19,068$; coordenada final: $x = -44,703$, $y = -19,051$.

Trecho 5724 - Córrego sem nome (nascente até a confluência com o Córrego do Meio): **Classe 2**, com coordenada inicial: $x = -44,698$, $y = -19,056$; coordenada final: $x = -44,703$, $y = -19,055$.

Trecho 5725 - Córrego sem nome (nascente até a confluência com o Rio Paraopeba): **Classe 2**, com coordenada inicial: $x = -44,685$, $y = -19,049$; coordenada final: $x = -44,694$, $y = -19,05$.

Trecho 5726 - Córrego sem nome (nascente até a confluência com o Rio Paraopeba): **Classe 2**, com coordenada inicial: $x = -44,695$, $y = -19,057$; coordenada final: $x = -44,691$, $y = -19,053$.

Trecho 5727 - Córrego sem nome (nascente até a confluência com o Rio Paraopeba): **Classe 2**, com coordenada inicial: $x = -44,693$, $y = -19,063$; coordenada final: $x = -44,691$, $y = -19,054$.

Trecho 5728 - Córrego sem nome (nascente até a confluência com o Rio Paraopeba): **Classe 2**, com coordenada inicial: $x = -44,679$, $y = -19,051$; coordenada final: $x = -44,687$, $y = -19,056$.

Trecho 5729 - Córrego sem nome (nascente até a confluência com o Rio Paraopeba): **Classe 2**, com coordenada inicial: $x = -44,69$, $y = -19,064$; coordenada final: $x = -44,685$, $y = -19,057$.

Trecho 5730 - Córrego sem nome (nascente até a confluência com o Rio Paraopeba): **Classe 2**, com coordenada inicial: $x = -44,689$, $y = -19,066$; coordenada final: $x = -44,682$, $y = -19,061$.

Trecho 5731 - Córrego sem nome (nascente até a confluência com o Ribeirão do Leitão): **Classe 2**, com coordenada inicial: $x = -44,668$, $y = -19,077$; coordenada final: $x = -44,676$, $y = -19,072$.

Trecho 5732 - Córrego da Morada (nascente até a confluência com o Rio Paraopeba): **Classe 2**, com coordenada inicial: $x = -44,672$, $y = -19,115$; coordenada final: $x = -44,682$, $y = -19,074$.

Trecho 5733 - Córrego sem nome (nascente até a confluência com o Córrego da Morada): **Classe 2**, com coordenada inicial: $x = -44,686$, $y = -19,084$; coordenada final: $x = -44,682$, $y = -19,08$.

Trecho 5734 - Córrego sem nome (nascente até a confluência com o Córrego da Morada): **Classe 2**, com coordenada inicial: $x = -44,663$, $y = -19,096$; coordenada final: $x = -44,677$, $y = -19,094$.

Trecho 5735 - Córrego sem nome (nascente até a confluência com o Rio Paraopeba): **Classe 2**, com coordenada inicial: $x = -44,694$, $y = -19,072$; coordenada final: $x = -44,686$, $y = -19,076$.

Trecho 5736 - Córrego sem nome (nascente até a confluência com o Córrego sem nome): **Classe 2**, com coordenada inicial: $x = -44,696$, $y = -19,074$; coordenada final: $x = -44,691$, $y = -19,075$.

Trecho 5737 - Córrego sem nome (nascente até a confluência com o Córrego sem nome): **Classe 2**, com coordenada inicial: $x = -44,693$, $y = -19,071$; coordenada final: $x = -44,691$, $y = -19,074$.

Trecho 5738 - Córrego sem nome (nascente até a confluência com o Rio Paraopeba): **Classe 2**, com coordenada inicial: $x = -44,697$, $y = -19,076$; coordenada final: $x = -44,692$, $y = -19,081$.

Trecho 5739 - Córrego sem nome (nascente até a confluência com o Rio Paraopeba): **Classe 2**, com coordenada inicial: $x = -44,698$, $y = -19,078$; coordenada final: $x = -44,695$, $y = -19,083$.

Trecho 5740 - Córrego sem nome (nascente até a confluência do Córrego Pai Joaquim com o Córrego Pai Joaquim): **Classe 2**, com coordenada inicial: $x = -44,705$, $y = -19,079$; coordenada final: $x = -44,704$, $y = -19,083$.

Trecho 5741 - Córrego Pai Joaquim (Córrego sem nome até a confluência com o Rio Paraopeba): **Classe 2**, com coordenada inicial: $x = -44,704$, $y = -19,083$; coordenada final: $x = -44,696$, $y = -19,085$.

Trecho 5742 - Córrego sem nome (nascente até a confluência com o Córrego Pai Joaquim): **Classe 2**, com coordenada inicial: $x = -44,7$, $y = -19,08$; coordenada final: $x = -44,7$, $y = -19,084$.

Trecho 5743 - Córrego sem nome (nascente até a confluência com o Córrego Pai Joaquim): **Classe 2**, com coordenada inicial: $x = -44,713$, $y = -19,087$; coordenada final: $x = -44,703$, $y = -19,083$.

Trecho 5744 - Córrego Pai Joaquim (nascente até a confluência com o Córrego sem nome): **Classe 2**, com coordenada inicial: $x = -44,711$, $y = -19,084$; coordenada final: $x = -44,704$, $y = -19,083$.

Trecho 5745 - Córrego sem nome (nascente até a confluência com o Córrego Pai Joaquim): **Classe 2**, com coordenada inicial: $x = -44,708$, $y = -19,081$; coordenada final: $x = -44,706$, $y = -19,083$.

Trecho 5746 - Córrego sem nome (nascente até a confluência com o Rio Paraopeba): **Classe 2**, com coordenada inicial: $x = -44,71$, $y = -19,092$; coordenada final: $x = -44,701$, $y = -19,093$.

Trecho 5747 - Córrego sem nome (nascente até a confluência do Córrego Queima-fogo com o Córrego Queima-fogo): **Classe 2**, com coordenada inicial: $x = -44,751$, $y = -19,098$; coordenada final: $x = -44,74$, $y = -19,1$.

Trecho 5748 - Córrego Queima-fogo (Córrego sem nome até a confluência com o Rio Paraopeba): **Classe 2**, com coordenada inicial: $x = -44,74$, $y = -19,1$; coordenada final: $x = -44,701$, $y = -19,1$.

Trecho 5749 - Córrego sem nome (nascente até a confluência com o Córrego Queima-fogo): **Classe 2**, com coordenada inicial: $x = -44,704$, $y = -19,099$; coordenada final: $x = -44,701$, $y = -19,1$.

Trecho 5750 - Córrego sem nome (nascente até a confluência com o Córrego Queima-fogo): **Classe 2**, com coordenada inicial: $x = -44,714$, $y = -19,105$; coordenada final: $x = -44,709$, $y = -19,102$.

Trecho 5751 - Córrego sem nome (nascente até a confluência com o Córrego Queima-fogo): **Classe 2**, com coordenada inicial: $x = -44,722$, $y = -19,102$; coordenada final: $x = -44,713$, $y = -19,099$.

Trecho 5752 - Córrego sem nome (nascente até a confluência com o Córrego Queima-fogo): **Classe 2**, com coordenada inicial: $x = -44,721$, $y = -19,098$; coordenada final: $x = -44,718$, $y = -19,095$.

Trecho 5753 - Córrego sem nome (nascente até a confluência com o Córrego Queima-fogo): **Classe 2**, com coordenada inicial: $x = -44,722$, $y = -19,087$; coordenada final: $x = -44,723$, $y = -19,093$.

Trecho 5754 - Córrego sem nome (nascente até a confluência com o Córrego Queima-fogo): **Classe 2**, com coordenada inicial: $x = -44,734$, $y = -19,089$; coordenada final: $x = -44,732$, $y = -19,093$.

Trecho 5755 - Córrego sem nome (nascente até a confluência com o Córrego Queima-fogo): **Classe 2**, com coordenada inicial: $x = -44,742$, $y = -19,088$; coordenada final: $x = -44,738$, $y = -19,096$.

Trecho 5756 - Córrego Queima-fogo (nascente até a confluência com o Córrego sem nome): **Classe 2**, com coordenada inicial: $x = -44,744$, $y = -19,11$; coordenada final: $x = -44,74$, $y = -19,1$.

Trecho 5757 - Córrego sem nome (nascente até a confluência com o Rio Paraopeba): **Classe 2**, com coordenada inicial: $x = -44,685$, $y = -19,12$; coordenada final: $x = -44,701$, $y = -19,103$.

Trecho 5758 - Córrego sem nome (nascente até a confluência com o Córrego sem nome): **Classe 2**, com coordenada inicial: $x = -44,69$, $y = -19,11$; coordenada final: $x = -44,701$, $y = -19,107$.

Trecho 5759 - Córrego sem nome (nascente até a confluência com o Córrego sem nome): **Classe 2**, com coordenada inicial: $x = -44,686$, $y = -19,116$; coordenada final: $x = -44,693$, $y = -19,116$.

Trecho 5760 - Córrego sem nome (nascente até a confluência com o Córrego sem nome): **Classe 2**, com coordenada inicial: $x = -44,689$, $y = -19,121$; coordenada final: $x = -44,691$, $y = -19,118$.

Trecho 5761 - Córrego Novilha Brava (nascente até a confluência do Córrego sem nome com o Córrego sem nome): **Classe 2**, com coordenada inicial: $x = -44,778$, $y = -19,189$; coordenada final: $x = -44,73$, $y = -19,126$.

Trecho 5762 - Córrego sem nome (confluência do Córrego Novilha Brava com o Córrego sem nome até a confluência do Córrego Novilha Brava com o Córrego sem nome): **Classe 2**, com coordenada inicial: $x = -44,73$, $y = -19,126$; coordenada final: $x = -44,73$, $y = -19,126$.

Trecho 5763 - Córrego Novilha Brava (confluência do Córrego sem nome com o Córrego sem nome até a confluência com o Rio Paraopeba): **Classe 2**, com coordenada inicial: $x = -44,73$, $y = -19,126$; coordenada final: $x = -44,71$, $y = -19,11$.

Trecho 5764 - Córrego sem nome (nascente até a confluência com o Córrego Novilha Brava): **Classe 2**, com coordenada inicial: $x = -44,723$, $y = -19,108$; coordenada final: $x = -44,718$, $y = -19,113$.

Trecho 5765 - Córrego sem nome (nascente até a confluência com o Córrego Novilha Brava): **Classe 2**, com coordenada inicial: $x = -44,725$, $y = -19,109$; coordenada final: $x = -44,719$, $y = -19,114$.

Trecho 5766 - Córrego sem nome (nascente até a confluência com o Córrego Novilha Brava): **Classe 2**, com coordenada inicial: $x = -44,728$, $y = -19,118$; coordenada final: $x = -44,725$, $y = -19,12$.

Trecho 5767 - Córrego sem nome (nascente até a confluência do Córrego Novilha Brava com o Córrego sem nome): **Classe 2**, com coordenada inicial: $x = -44,734$, $y =$

-19,124; coordenada final: $x = -44,73$, $y = -19,126$.

Trecho 5768 - Córrego sem nome (nascente até a confluência do Córrego Novilha Brava com o Córrego sem nome): **Classe 2**, com coordenada inicial: $x = -44,721$, $y = -19,141$; coordenada final: $x = -44,73$, $y = -19,126$.

Trecho 5769 - Córrego Olho-d'água (nascente até a confluência com o Córrego Novilha Brava): **Classe 2**, com coordenada inicial: $x = -44,791$, $y = -19,19$; coordenada final: $x = -44,736$, $y = -19,129$.

Trecho 5770 - Córrego sem nome (nascente até a confluência com o Córrego Olho-d'água): **Classe 2**, com coordenada inicial: $x = -44,736$, $y = -19,125$; coordenada final: $x = -44,738$, $y = -19,128$.

Trecho 5771 - Córrego sem nome (nascente até a confluência com o Córrego Olho-d'água): **Classe 2**, com coordenada inicial: $x = -44,739$, $y = -19,122$; coordenada final: $x = -44,741$, $y = -19,128$.

Trecho 5772 - Córrego sem nome (nascente até a confluência com o Córrego Olho-d'água): **Classe 2**, com coordenada inicial: $x = -44,746$, $y = -19,121$; coordenada final: $x = -44,746$, $y = -19,128$.

Trecho 5773 - Córrego sem nome (nascente até a confluência com o Córrego Olho-d'água): **Classe 2**, com coordenada inicial: $x = -44,76$, $y = -19,12$; coordenada final: $x = -44,752$, $y = -19,128$.

Trecho 5774 - Córrego sem nome (nascente até a confluência com o Córrego Olho-d'água): **Classe 2**, com coordenada inicial: $x = -44,769$, $y = -19,135$; coordenada final: $x = -44,762$, $y = -19,137$.

Trecho 5775 - Córrego sem nome (nascente até a confluência com o Córrego Olho-d'água): **Classe 2**, com coordenada inicial: $x = -44,776$, $y = -19,146$; coordenada final: $x = -44,771$, $y = -19,147$.

Trecho 5776 - Córrego sem nome (nascente até a confluência com o Córrego Novilha Brava): **Classe 2**, com coordenada inicial: $x = -44,747$, $y = -19,14$; coordenada final: $x = -44,74$, $y = -19,141$.

Trecho 5777 - Córrego sem nome (nascente até a confluência com o Córrego Novilha Brava): **Classe 2**, com coordenada inicial: $x = -44,731$, $y = -19,176$; coordenada final: $x = -44,739$, $y = -19,164$.

Trecho 5778 - Córrego sem nome (nascente até a confluência com o Córrego Novilha

Brava): **Classe 2**, com coordenada inicial: $x = -44,764$, $y = -19,167$; coordenada final: $x = -44,758$, $y = -19,17$.

Trecho 5779 - Córrego sem nome (nascente até a confluência com o Córrego Novilha Brava): **Classe 2**, com coordenada inicial: $x = -44,76$, $y = -19,182$; coordenada final: $x = -44,763$, $y = -19,179$.

Trecho 5780 - Córrego sem nome (nascente até a confluência com o Rio Paraopeba): **Classe 2**, com coordenada inicial: $x = -44,715$, $y = -19,131$; coordenada final: $x = -44,704$, $y = -19,126$.

Trecho 5781 - Córrego sem nome (nascente até a confluência com o Córrego sem nome): **Classe 2**, com coordenada inicial: $x = -44,715$, $y = -19,129$; coordenada final: $x = -44,711$, $y = -19,129$.

Trecho 5782 - Córrego sem nome (nascente até a confluência com o Rio Paraopeba): **Classe 2**, com coordenada inicial: $x = -44,714$, $y = -19,138$; coordenada final: $x = -44,703$, $y = -19,128$.

Trecho 5783 - Córrego sem nome (nascente até a confluência com o Córrego sem nome): **Classe 2**, com coordenada inicial: $x = -44,713$, $y = -19,133$; coordenada final: $x = -44,71$, $y = -19,133$.

Trecho 5784 - Córrego sem nome (nascente até a confluência com o Rio Paraopeba): **Classe 2**, com coordenada inicial: $x = -44,688$, $y = -19,125$; coordenada final: $x = -44,696$, $y = -19,133$.

Trecho 5785 - Córrego sem nome (nascente até a confluência com o Córrego sem nome): **Classe 2**, com coordenada inicial: $x = -44,691$, $y = -19,123$; coordenada final: $x = -44,693$, $y = -19,127$.

Trecho 5786 - Córrego sem nome (nascente até a confluência com o Rio Paraopeba): **Classe 2**, com coordenada inicial: $x = -44,686$, $y = -19,128$; coordenada final: $x = -44,694$, $y = -19,136$.

Trecho 5787 - Córrego sem nome (nascente até a confluência com o Rio Paraopeba): **Classe 2**, com coordenada inicial: $x = -44,684$, $y = -19,131$; coordenada final: $x = -44,682$, $y = -19,136$.

Trecho 5788 - Córrego Soledade (nascente até a confluência do Córrego Rodrigues com o Córrego Rodrigues): **Classe 2**, com coordenada inicial: $x = -44,6$, $y = -19,148$; coordenada final: $x = -44,638$, $y = -19,139$.

Trecho 5789 - Córrego Rodrigues (Córrego Soledade até a confluência com o Rio Paraopeba): **Classe 2**, com coordenada inicial: $x = -44,638$, $y = -19,139$; coordenada final: $x = -44,678$, $y = -19,135$.

Trecho 5790 - Córrego sem nome (nascente até a confluência com o Córrego Rodrigues): **Classe 2**, com coordenada inicial: $x = -44,681$, $y = -19,13$; coordenada final: $x = -44,677$, $y = -19,133$.

Trecho 5791 - Córrego sem nome (nascente até a confluência com o Córrego Rodrigues): **Classe 2**, com coordenada inicial: $x = -44,681$, $y = -19,126$; coordenada final: $x = -44,676$, $y = -19,132$.

Trecho 5792 - Córrego sem nome (nascente até a confluência com o Córrego sem nome): **Classe 2**, com coordenada inicial: $x = -44,673$, $y = -19,124$; coordenada final: $x = -44,676$, $y = -19,131$.

Trecho 5793 - Córrego sem nome (nascente até a confluência com o Córrego sem nome): **Classe 2**, com coordenada inicial: $x = -44,681$, $y = -19,128$; coordenada final: $x = -44,677$, $y = -19,129$.

Trecho 5794 - Córrego sem nome (nascente até a confluência com o Córrego sem nome): **Classe 2**, com coordenada inicial: $x = -44,679$, $y = -19,123$; coordenada final: $x = -44,677$, $y = -19,127$.

Trecho 5795 - Córrego sem nome (nascente até a confluência com o Córrego Rodrigues): **Classe 2**, com coordenada inicial: $x = -44,655$, $y = -19,151$; coordenada final: $x = -44,669$, $y = -19,133$.

Trecho 5796 - Córrego sem nome (nascente até a confluência com o Córrego Rodrigues): **Classe 2**, com coordenada inicial: $x = -44,667$, $y = -19,126$; coordenada final: $x = -44,668$, $y = -19,132$.

Trecho 5797 - Córrego sem nome (nascente até a confluência com o Córrego Rodrigues): **Classe 2**, com coordenada inicial: $x = -44,647$, $y = -19,13$; coordenada final: $x = -44,651$, $y = -19,136$.

Trecho 5798 - Córrego do Barroão (nascente até a confluência com o Córrego Rodrigues): **Classe 2**, com coordenada inicial: $x = -44,642$, $y = -19,163$; coordenada final: $x = -44,646$, $y = -19,141$.

Trecho 5799 - Córrego sem nome (nascente até a confluência com o Córrego Rodrigues): **Classe 2**, com coordenada inicial: $x = -44,64$, $y = -19,134$; coordenada final: $x = -44,639$, $y = -19,14$.

Trecho 5800 - Córrego sem nome (nascente até a confluência do Córrego Rodrigues com o Córrego Rodrigues): **Classe 2**, com coordenada inicial: $x = -44,601$, $y = -19,143$; coordenada final: $x = -44,614$, $y = -19,133$.

Trecho 5801 - Córrego Rodrigues (Córrego sem nome até a confluência com o Córrego Soledade): **Classe 2**, com coordenada inicial: $x = -44,614$, $y = -19,133$; coordenada final: $x = -44,638$, $y = -19,139$.

Trecho 5802 - Córrego sem nome (nascente até a confluência com o Córrego Rodrigues): **Classe 2**, com coordenada inicial: $x = -44,627$, $y = -19,126$; coordenada final: $x = -44,631$, $y = -19,135$.

Trecho 5803 - Córrego Rodrigues (nascente até a confluência com o Córrego sem nome): **Classe 2**, com coordenada inicial: $x = -44,605$, $y = -19,134$; coordenada final: $x = -44,614$, $y = -19,133$.

Trecho 5804 - Córrego sem nome (nascente até a confluência com o Córrego Soledade): **Classe 2**, com coordenada inicial: $x = -44,628$, $y = -19,157$; coordenada final: $x = -44,63$, $y = -19,149$.

Trecho 5805 - Córrego sem nome (nascente até a confluência com o Rio Paraopeba): **Classe 2**, com coordenada inicial: $x = -44,671$, $y = -19,152$; coordenada final: $x = -44,682$, $y = -19,147$.

Trecho 5806 - Córrego sem nome (nascente até a confluência com o Rio Paraopeba): **Classe 2**, com coordenada inicial: $x = -44,693$, $y = -19,161$; coordenada final: $x = -44,689$, $y = -19,152$.

Trecho 5807 - Córrego sem nome (nascente até a confluência com o Rio Paraopeba): **Classe 2**, com coordenada inicial: $x = -44,701$, $y = -19,146$; coordenada final: $x = -44,7$, $y = -19,154$.

Trecho 5808 - Córrego sem nome (nascente até a confluência com o Rio Paraopeba): **Classe 2**, com coordenada inicial: $x = -44,708$, $y = -19,149$; coordenada final: $x = -44,703$, $y = -19,155$.

Trecho 5809 - Córrego sem nome (nascente até a confluência com o Rio Paraopeba): **Classe 2**, com coordenada inicial: $x = -44,714$, $y = -19,15$; coordenada final: $x = -44,704$, $y = -19,157$.

Trecho 5810 - Córrego sem nome (nascente até a confluência com o Córrego sem nome): **Classe 2**, com coordenada inicial: $x = -44,713$, $y = -19,153$; coordenada final: $x = -44,708$, $y = -19,155$.

Trecho 5811 - Córrego sem nome (nascente até a confluência com o Rio Paraopeba): **Classe 2**, com coordenada inicial: $x = -44,721$, $y = -19,148$; coordenada final: $x = -44,706$, $y = -19,16$.

Trecho 5812 - Córrego sem nome (nascente até a confluência com o Córrego sem nome): **Classe 2**, com coordenada inicial: $x = -44,722$, $y = -19,17$; coordenada final: $x = -44,707$, $y = -19,16$.

Trecho 5813 - Córrego sem nome (nascente até a confluência com o Córrego sem nome): **Classe 2**, com coordenada inicial: $x = -44,719$, $y = -19,161$; coordenada final: $x = -44,709$, $y = -19,162$.

Trecho 5814 - Córrego sem nome (nascente até a confluência com o Córrego sem nome): **Classe 2**, com coordenada inicial: $x = -44,722$, $y = -19,167$; coordenada final: $x = -44,72$, $y = -19,167$.

Trecho 5815 - Córrego sem nome (nascente até a confluência com o Córrego sem nome): **Classe 2**, com coordenada inicial: $x = -44,725$, $y = -19,159$; coordenada final: $x = -44,715$, $y = -19,156$.

Trecho 5816 - Córrego sem nome (nascente até a confluência com o Córrego sem nome): **Classe 2**, com coordenada inicial: $x = -44,717$, $y = -19,15$; coordenada final: $x = -44,718$, $y = -19,155$.

Trecho 5817 - Córrego sem nome (nascente até a confluência com o Córrego sem nome): **Classe 2**, com coordenada inicial: $x = -44,724$, $y = -19,152$; coordenada final: $x = -44,718$, $y = -19,154$.

Trecho 5818 - Córrego sem nome (nascente até a confluência com o Rio Paraopeba): **Classe 2**, com coordenada inicial: $x = -44,719$, $y = -19,175$; coordenada final: $x = -44,708$, $y = -19,167$.

Trecho 5819 - Córrego sem nome (nascente até a confluência com o Córrego sem nome): **Classe 2**, com coordenada inicial: $x = -44,72$, $y = -19,171$; coordenada final: $x = -44,714$, $y = -19,171$.

Trecho 5820 - Córrego sem nome (nascente até a confluência com o Rio Paraopeba): **Classe 2**, com coordenada inicial: $x = -44,714$, $y = -19,181$; coordenada final: $x = -44,706$, $y = -19,171$.

Trecho 5821 - Córrego sem nome (nascente até a confluência com o Córrego sem nome): **Classe 2**, com coordenada inicial: $x = -44,715$, $y = -19,175$; coordenada final: $x = -44,709$, $y = -19,173$.

Trecho 5822 - Córrego sem nome (nascente até a confluência com o Rio Paraopeba): **Classe 2**, com coordenada inicial: $x = -44,706$, $y = -19,177$; coordenada final: $x = -44,705$, $y = -19,172$.

Trecho 5823 - Córrego sem nome (nascente até a confluência com o Rio Paraopeba): **Classe 2**, com coordenada inicial: $x = -44,716$, $y = -19,188$; coordenada final: $x = -44,699$, $y = -19,174$.

Trecho 5824 - Córrego sem nome (nascente até a confluência com o Córrego sem nome): **Classe 2**, com coordenada inicial: $x = -44,7$, $y = -19,185$; coordenada final: $x = -44,702$, $y = -19,179$.

Trecho 5825 - Córrego sem nome (nascente até a confluência com o Córrego sem nome): **Classe 2**, com coordenada inicial: $x = -44,702$, $y = -19,186$; coordenada final: $x = -44,704$, $y = -19,181$.

Trecho 5826 - Córrego sem nome (nascente até a confluência com o Córrego sem nome): **Classe 2**, com coordenada inicial: $x = -44,706$, $y = -19,193$; coordenada final: $x = -44,707$, $y = -19,183$.

Trecho 5827 - Córrego sem nome (nascente até a confluência com o Córrego sem nome): **Classe 2**, com coordenada inicial: $x = -44,703$, $y = -19,188$; coordenada final: $x = -44,707$, $y = -19,184$.

Trecho 5828 - Córrego sem nome (nascente até a confluência com o Rio Paraopeba): **Classe 2**, com coordenada inicial: $x = -44,693$, $y = -19,177$; coordenada final: $x = -44,693$, $y = -19,172$.

Trecho 5829 - Ribeirão dos Macacos (Córrego Riacho Fundo até a confluência com o Rio Paraopeba): **Classe 2**, com coordenada inicial: $x = -44,458$, $y = -19,515$; coordenada final: $x = -44,55$, $y = -19,427$.

Trecho 5830 - Ribeirão das Lajes (confluência do Córrego Boa Vista com o Córrego sem nome até a confluência com o Rio Paraopeba): **Classe 2**, com coordenada inicial: $x = -44,63$, $y = -19,437$; coordenada final: $x = -44,554$, $y = -19,431$.

Trecho 5831 - Córrego sem nome (nascente até a confluência com o Rio Paraopeba): **Classe 2**, com coordenada inicial: $x = -44,55$, $y = -19,452$; coordenada final: $x = -44,555$, $y = -19,44$.

Trecho 5832 - Córrego sem nome (nascente até a confluência com o Rio Paraopeba): **Classe 2**, com coordenada inicial: $x = -44,551$, $y = -19,456$; coordenada final: $x = -44,562$, $y = -19,447$.

Trecho 5833 - Córrego sem nome (nascente até a confluência com o Rio Paraopeba): **Classe 2**, com coordenada inicial: $x = -44,569$, $y = -19,444$; coordenada final: $x = -44,562$, $y = -19,448$.

Trecho 5834 - Córrego sem nome (confluência do Córrego Beira-córrego com o Córrego sem nome até a confluência com o Rio Paraopeba): **Classe 2**, com coordenada inicial: $x = -44,562$, $y = -19,453$; coordenada final: $x = -44,563$, $y = -19,452$.

Trecho 5835 - Córrego sem nome (nascente até a confluência com o Rio Paraopeba): **Classe 2**, com coordenada inicial: $x = -44,585$, $y = -19,445$; coordenada final: $x = -44,57$, $y = -19,453$.

Trecho 5836 - Córrego sem nome (nascente até a confluência com o Rio Paraopeba): **Classe 2**, com coordenada inicial: $x = -44,587$, $y = -19,445$; coordenada final: $x = -44,58$, $y = -19,454$.

Trecho 5837 - Córrego sem nome (nascente até a confluência com o Rio Paraopeba): **Classe 2**, com coordenada inicial: $x = -44,588$, $y = -19,453$; coordenada final: $x = -44,582$, $y = -19,455$.

Trecho 5838 - Córrego sem nome (nascente até a confluência com o Rio Paraopeba): **Classe 2**, com coordenada inicial: $x = -44,596$, $y = -19,456$; coordenada final: $x = -44,584$, $y = -19,459$.

Trecho 5839 - Córrego Assobio (Córrego sem nome até a confluência com o Rio Paraopeba): **Classe 2**, com coordenada inicial: $x = -44,565$, $y = -19,477$; coordenada final: $x = -44,584$, $y = -19,467$.

Trecho 5840 - Córrego Perobas (nascente até a confluência com o Rio Paraopeba): **Classe 2**, com coordenada inicial: $x = -44,605$, $y = -19,472$; coordenada final: $x = -44,584$, $y = -19,467$.

Trecho 5841 - Córrego sem nome (nascente até a confluência com o Rio Paraopeba): **Classe 2**, com coordenada inicial: $x = -44,575$, $y = -19,476$; coordenada final: $x =$

-44,58, y = -19,473.

Trecho 5842 - Córrego sem nome (nascente até a confluência com o Rio Paraopeba):
Classe 2, com coordenada inicial: x = -44,575, y = -19,479; coordenada final: x = -44,582, y = -19,476.

Trecho 5843 - Córrego do Ouro (nascente até a confluência com o Rio Paraopeba):
Classe 2, com coordenada inicial: x = -44,596, y = -19,475; coordenada final: x = -44,586, y = -19,48.

Trecho 5844 - Córrego Lajinha (nascente até a confluência com o Rio Paraopeba):
Classe 2, com coordenada inicial: x = -44,615, y = -19,501; coordenada final: x = -44,587, y = -19,483.

Trecho 5845 - Córrego sem nome (nascente até a confluência com o Rio Paraopeba):
Classe 2, com coordenada inicial: x = -44,585, y = -19,492; coordenada final: x = -44,583, y = -19,485.

Trecho 5846 - Córrego sem nome (nascente até a confluência com o Rio Paraopeba):
Classe 2, com coordenada inicial: x = -44,561, y = -19,484; coordenada final: x = -44,574, y = -19,484.

Trecho 5847 - Córrego Lagoinha (Córrego sem nome até a confluência com o Rio Paraopeba): **Classe 2**, com coordenada inicial: x = -44,552, y = -19,492; coordenada final: x = -44,574, y = -19,487.

Trecho 5848 - Córrego sem nome (nascente até a confluência com o Rio Paraopeba):
Classe 2, com coordenada inicial: x = -44,57, y = -19,502; coordenada final: x = -44,575, y = -19,497.

Trecho 5849 - Córrego Grande (Córrego Telha até a confluência com o Rio Paraopeba): **Classe 2**, com coordenada inicial: x = -44,611, y = -19,518; coordenada final: x = -44,576, y = -19,498.

Trecho 5850 - Córrego sem nome (nascente até a confluência com o Rio Paraopeba):
Classe 2, com coordenada inicial: x = -44,569, y = -19,506; coordenada final: x = -44,576, y = -19,499.

Trecho 5851 - Córrego sem nome (nascente até a confluência com o Rio Paraopeba):
Classe 2, com coordenada inicial: x = -44,583, y = -19,515; coordenada final: x = -44,579, y = -19,509.

Trecho 5852 - Córrego sem nome (nascente até a confluência com o Rio Paraopeba):

Classe 2, com coordenada inicial: $x = -44,578$, $y = -19,525$; coordenada final: $x = -44,572$, $y = -19,521$.

Trecho 5853 - Córrego sem nome (nascente até a confluência com o Rio Paraopeba): **Classe 2**, com coordenada inicial: $x = -44,557$, $y = -19,53$; coordenada final: $x = -44,564$, $y = -19,521$.

Trecho 5854 - Córrego sem nome (nascente até a confluência com o Rio Paraopeba): **Classe 2**, com coordenada inicial: $x = -44,56$, $y = -19,507$; coordenada final: $x = -44,555$, $y = -19,519$.

Trecho 5855 - Córrego Retiro (Córrego sem nome até a confluência com o Rio Paraopeba): **Classe 2**, com coordenada inicial: $x = -44,54$, $y = -19,511$; coordenada final: $x = -44,554$, $y = -19,52$.

Trecho 5856 - Córrego Caeté (nascente até a confluência com o Rio Paraopeba): **Classe 2**, com coordenada inicial: $x = -44,519$, $y = -19,517$; coordenada final: $x = -44,543$, $y = -19,526$.

Trecho 5857 - Córrego dos Macacos (Córrego sem nome até a confluência com o Rio Paraopeba): **Classe 2**, com coordenada inicial: $x = -44,489$, $y = -19,564$; coordenada final: $x = -44,544$, $y = -19,528$.

Trecho 5858 - Córrego sem nome (nascente até a confluência com o Rio Paraopeba): **Classe 2**, com coordenada inicial: $x = -44,545$, $y = -19,542$; coordenada final: $x = -44,547$, $y = -19,533$.

Trecho 5859 - Córrego sem nome (nascente até a confluência com o Rio Paraopeba): **Classe 2**, com coordenada inicial: $x = -44,548$, $y = -19,543$; coordenada final: $x = -44,552$, $y = -19,538$.

Trecho 5860 - Córrego Cipó (nascente até a confluência com o Rio Paraopeba): **Classe 2**, com coordenada inicial: $x = -44,555$, $y = -19,559$; coordenada final: $x = -44,553$, $y = -19,538$.

Trecho 5861 - Córrego sem nome (nascente até a confluência com o Rio Paraopeba): **Classe 2**, com coordenada inicial: $x = -44,56$, $y = -19,557$; coordenada final: $x = -44,577$, $y = -19,554$.

Trecho 5862 - Córrego sem nome (nascente até a confluência com o Rio Paraopeba): **Classe 2**, com coordenada inicial: $x = -44,59$, $y = -19,561$; coordenada final: $x = -44,584$, $y = -19,557$.

Trecho 5863 - Córrego sem nome (nascente até a confluência com o Rio Paraopeba): **Classe 2**, com coordenada inicial: $x = -44,592$, $y = -19,567$; coordenada final: $x = -44,581$, $y = -19,559$.

Trecho 5864 - Córrego Santa Cruz (nascente até a confluência com o Rio Paraopeba): **Classe 2**, com coordenada inicial: $x = -44,606$, $y = -19,599$; coordenada final: $x = -44,572$, $y = -19,562$.

Trecho 5865 - Córrego sem nome (nascente até a confluência com o Rio Paraopeba): **Classe 2**, com coordenada inicial: $x = -44,554$, $y = -19,561$; coordenada final: $x = -44,568$, $y = -19,565$.

Trecho 5866 - Córrego Laranjeiras (nascente até a confluência com o Rio Paraopeba): **Classe 2**, com coordenada inicial: $x = -44,573$, $y = -19,588$; coordenada final: $x = -44,559$, $y = -19,576$.

Trecho 5867 - Córrego dos Macacos (Córrego sem nome até a confluência com o Rio Paraopeba): **Classe 2**, com coordenada inicial: $x = -44,547$, $y = -19,569$; coordenada final: $x = -44,555$, $y = -19,575$.

Trecho 5868 - Córrego sem nome (nascente até a confluência com o Rio Paraopeba): **Classe 2**, com coordenada inicial: $x = -44,544$, $y = -19,576$; coordenada final: $x = -44,551$, $y = -19,58$.

Trecho 5869 - Córrego sem nome (nascente até a confluência com o Rio Paraopeba): **Classe 2**, com coordenada inicial: $x = -44,538$, $y = -19,58$; coordenada final: $x = -44,547$, $y = -19,586$.

Trecho 5870 - Córrego sem nome (nascente até a confluência com o Rio Paraopeba): **Classe 2**, com coordenada inicial: $x = -44,53$, $y = -19,579$; coordenada final: $x = -44,547$, $y = -19,588$.

Trecho 5871 - Córrego sem nome (nascente até a confluência com o Rio Paraopeba): **Classe 2**, com coordenada inicial: $x = -44,539$, $y = -19,601$; coordenada final: $x = -44,549$, $y = -19,59$.

Trecho 5872 - Córrego sem nome (nascente até a confluência com o Rio Paraopeba): **Classe 2**, com coordenada inicial: $x = -44,564$, $y = -19,593$; coordenada final: $x = -44,552$, $y = -19,594$.

Trecho 5873 - Córrego Capoeira (nascente até a confluência com o Rio Paraopeba): **Classe 2**, com coordenada inicial: $x = -44,558$, $y = -19,632$; coordenada final: $x = -44,559$, $y = -19,608$.

Trecho 5874 - Córrego sem nome (nascente até a confluência com o Rio Paraopeba):
Classe 2, com coordenada inicial: $x = -44,541$, $y = -19,604$; coordenada final: $x = -44,549$, $y = -19,608$.

Trecho 5875 - Córrego sem nome (nascente até a confluência com o Rio Paraopeba):
Classe 2, com coordenada inicial: $x = -44,535$, $y = -19,602$; coordenada final: $x = -44,54$, $y = -19,608$.

Trecho 5876 - Córrego sem nome (nascente até a confluência com o Rio Paraopeba):
Classe 2, com coordenada inicial: $x = -44,533$, $y = -19,632$; coordenada final: $x = -44,531$, $y = -19,619$.

Trecho 5877 - Córrego sem nome (nascente até a confluência com o Rio Paraopeba):
Classe 2, com coordenada inicial: $x = -44,527$, $y = -19,625$; coordenada final: $x = -44,527$, $y = -19,619$.

Trecho 5878 - Córrego sem nome (nascente até a confluência com o Rio Paraopeba):
Classe 2, com coordenada inicial: $x = -44,533$, $y = -19,634$; coordenada final: $x = -44,526$, $y = -19,616$.

Trecho 5879 - Córrego Porteira do Meio (nascente até a confluência com o Rio Paraopeba): **Classe 2**, com coordenada inicial: $x = -44,481$, $y = -19,597$; coordenada final: $x = -44,522$, $y = -19,605$.

Trecho 5880 - Córrego sem nome (nascente até a confluência com o Rio Paraopeba):
Classe 2, com coordenada inicial: $x = -44,498$, $y = -19,601$; coordenada final: $x = -44,518$, $y = -19,606$.

Trecho 5881 - Córrego sem nome (nascente até a confluência com o Rio Paraopeba):
Classe 2, com coordenada inicial: $x = -44,5$, $y = -19,606$; coordenada final: $x = -44,516$, $y = -19,608$.

Trecho 5882 - Córrego sem nome (nascente até a confluência com o Rio Paraopeba):
Classe 2, com coordenada inicial: $x = -44,5$, $y = -19,61$; coordenada final: $x = -44,498$, $y = -19,613$.

Trecho 5883 - Córrego sem nome (nascente até a confluência com o Rio Paraopeba):
Classe 2, com coordenada inicial: $x = -44,487$, $y = -19,596$; coordenada final: $x = -44,496$, $y = -19,613$.

Trecho 5884 - Córrego sem nome (nascente até a confluência com o Rio Paraopeba): **Classe 2**, com coordenada inicial: $x = -44,48$, $y = -19,599$; coordenada final: $x = -44,49$, $y = -19,618$.

Trecho 5885 - Córrego Joaquim Pinto (nascente até a confluência com o Rio Paraopeba): **Classe 2**, com coordenada inicial: $x = -44,455$, $y = -19,611$; coordenada final: $x = -44,489$, $y = -19,619$.

Trecho 5886 - Córrego Três Barras (Córrego sem nome até a confluência com o Rio Paraopeba): **Classe 2**, com coordenada inicial: $x = -44,468$, $y = -19,634$; coordenada final: $x = -44,491$, $y = -19,621$.

Trecho 5887 - Córrego sem nome (nascente até a confluência com o Rio Paraopeba): **Classe 2**, com coordenada inicial: $x = -44,495$, $y = -19,635$; coordenada final: $x = -44,496$, $y = -19,625$.

Trecho 5888 - Córrego sem nome (nascente até a confluência com o Rio Paraopeba): **Classe 2**, com coordenada inicial: $x = -44,498$, $y = -19,632$; coordenada final: $x = -44,499$, $y = -19,627$.

Trecho 5889 - Córrego sem nome (nascente até a confluência com o Rio Paraopeba): **Classe 2**, com coordenada inicial: $x = -44,505$, $y = -19,621$; coordenada final: $x = -44,502$, $y = -19,626$.

Trecho 5890 - Córrego sem nome (nascente até a confluência com o Rio Paraopeba): **Classe 2**, com coordenada inicial: $x = -44,524$, $y = -19,633$; coordenada final: $x = -44,514$, $y = -19,635$.

Trecho 5891 - Córrego sem nome (nascente até a confluência com o Rio Paraopeba): **Classe 2**, com coordenada inicial: $x = -44,498$, $y = -19,634$; coordenada final: $x = -44,503$, $y = -19,636$.

Trecho 5892 - Córrego sem nome (nascente até a confluência com o Rio Paraopeba): **Classe 2**, com coordenada inicial: $x = -44,49$, $y = -19,639$; coordenada final: $x = -44,498$, $y = -19,641$.

Trecho 5893 - Córrego sem nome (nascente até a confluência com o Rio Paraopeba): **Classe 2**, com coordenada inicial: $x = -44,482$, $y = -19,651$; coordenada final: $x = -44,499$, $y = -19,643$.

Trecho 5894 - Córrego sem nome (nascente até a confluência com o Rio Paraopeba): **Classe 2**, com coordenada inicial: $x = -44,498$, $y = -19,654$; coordenada final: $x = -44,5$, $y = -19,645$.

Trecho 5895 - Córrego sem nome (nascente até a confluência com o Rio Paraopeba): **Classe 2**, com coordenada inicial: $x = -44,502$, $y = -19,658$; coordenada final: $x = -44,505$, $y = -19,65$.

Trecho 5896 - Córrego Juliana (Córrego sem nome até a confluência com o Rio Paraopeba): **Classe 2**, com coordenada inicial: $x = -44,523$, $y = -19,645$; coordenada final: $x = -44,509$, $y = -19,652$.

Trecho 5897 - Córrego sem nome (nascente até a confluência com o Rio Paraopeba): **Classe 2**, com coordenada inicial: $x = -44,544$, $y = -19,667$; coordenada final: $x = -44,511$, $y = -19,663$.

Trecho 5898 - Córrego do Mamoeiro (Córrego Cassiano até a confluência com o Rio Paraopeba): **Classe 2**, com coordenada inicial: $x = -44,525$, $y = -19,682$; coordenada final: $x = -44,507$, $y = -19,668$.

Trecho 5899 - Córrego sem nome (nascente até a confluência com o Rio Paraopeba): **Classe 2**, com coordenada inicial: $x = -44,5$, $y = -19,672$; coordenada final: $x = -44,505$, $y = -19,667$.

Trecho 5900 - Córrego sem nome (nascente até a confluência com o Rio Paraopeba): **Classe 2**, com coordenada inicial: $x = -44,495$, $y = -19,662$; coordenada final: $x = -44,502$, $y = -19,663$.

Trecho 5901 - Córrego sem nome (nascente até a confluência com o Rio Paraopeba): **Classe 2**, com coordenada inicial: $x = -44,482$, $y = -19,655$; coordenada final: $x = -44,488$, $y = -19,663$.

Trecho 5902 - Córrego da Cava (nascente até a confluência com o Rio Paraopeba): **Classe 2**, com coordenada inicial: $x = -44,461$, $y = -19,645$; coordenada final: $x = -44,486$, $y = -19,665$.

Trecho 5903 - Córrego sem nome (nascente até a confluência com o Rio Paraopeba): **Classe 2**, com coordenada inicial: $x = -44,473$, $y = -19,667$; coordenada final: $x = -44,479$, $y = -19,667$.

Trecho 5904 - Córrego sem nome (nascente até a confluência com o Rio Paraopeba): **Classe 2**, com coordenada inicial: $x = -44,488$, $y = -19,675$; coordenada final: $x = -44,481$, $y = -19,671$.

Trecho 5905 - Ribeirão Rancho (confluência do Córrego Coivara com o Ribeirão Rancho Alegre até a confluência com o Rio Paraopeba): **Classe 2**, com coordenada inicial: $x = -44,433$, $y = -19,683$; coordenada final: $x = -44,482$, $y = -19,676$.

Trecho 5906 - Córrego sem nome (nascente até a confluência com o Rio Paraopeba): **Classe 2**, com coordenada inicial: $x = -44,495$, $y = -19,673$; coordenada final: $x = -44,488$, $y = -19,678$.

Trecho 5907 - Córrego sem nome (nascente até a confluência com o Rio Paraopeba): **Classe 2**, com coordenada inicial: $x = -44,486$, $y = -19,69$; coordenada final: $x = -44,49$, $y = -19,68$.

Trecho 5908 - Córrego sem nome (nascente até a confluência com o Rio Paraopeba): **Classe 2**, com coordenada inicial: $x = -44,5$, $y = -19,679$; coordenada final: $x = -44,494$, $y = -19,683$.

Trecho 5909 - Córrego sem nome (nascente até a confluência com o Rio Paraopeba): **Classe 2**, com coordenada inicial: $x = -44,491$, $y = -19,689$; coordenada final: $x = -44,497$, $y = -19,683$.

Trecho 5910 - Córrego Marinheiro (nascente até a confluência com o Rio Paraopeba): **Classe 2**, com coordenada inicial: $x = -44,514$, $y = -19,699$; coordenada final: $x = -44,5$, $y = -19,691$.

Trecho 5911 - Córrego sem nome (nascente até a confluência com o Rio Paraopeba): **Classe 2**, com coordenada inicial: $x = -44,486$, $y = -19,694$; coordenada final: $x = -44,496$, $y = -19,694$.

Trecho 5912 - Córrego sem nome (nascente até a confluência com o Rio Paraopeba): **Classe 2**, com coordenada inicial: $x = -44,479$, $y = -19,698$; coordenada final: $x = -44,493$, $y = -19,697$.

Trecho 5913 - Córrego sem nome (nascente até a confluência com o Rio Paraopeba): **Classe 2**, com coordenada inicial: $x = -44,493$, $y = -19,719$; coordenada final: $x = -44,497$, $y = -19,712$.

Trecho 5914 - Córrego sem nome (nascente até a confluência com o Rio Paraopeba): **Classe 2**, com coordenada inicial: $x = -44,492$, $y = -19,717$; coordenada final: $x = -44,494$, $y = -19,714$.

Trecho 5915 - Córrego do Barro (nascente até a confluência com o Rio Paraopeba): **Classe 2**, com coordenada inicial: $x = -44,484$, $y = -19,75$; coordenada final: $x = -44,49$, $y = -19,712$.

Trecho 5916 - Córrego sem nome (nascente até a confluência com o Rio Paraopeba): **Classe 2**, com coordenada inicial: $x = -44,478$, $y = -19,703$; coordenada final: $x = -44,476$, $y = -19,707$.

Trecho 5917 - Córrego sem nome (nascente até a confluência com o Rio Paraopeba): **Classe 2**, com coordenada inicial: $x = -44,464$, $y = -19,705$; coordenada final: $x = -44,473$, $y = -19,708$.

Trecho 5918 - Córrego sem nome (nascente até a confluência com o Rio Paraopeba): **Classe 2**, com coordenada inicial: $x = -44,462$, $y = -19,711$; coordenada final: $x = -44,471$, $y = -19,711$.

Trecho 5919 - Córrego do Açude (Córrego sem nome até a confluência com o Rio Paraopeba): **Classe 2**, com coordenada inicial: $x = -44,455$, $y = -19,716$; coordenada final: $x = -44,471$, $y = -19,715$.

Trecho 5920 - Córrego sem nome (nascente até a confluência com o Rio Paraopeba): **Classe 2**, com coordenada inicial: $x = -44,476$, $y = -19,736$; coordenada final: $x = -44,467$, $y = -19,726$.

Trecho 5921 - Córrego do Moinho (nascente até a confluência com o Rio Paraopeba): **Classe 2**, com coordenada inicial: $x = -44,488$, $y = -19,778$; coordenada final: $x = -44,463$, $y = -19,727$.

Trecho 5922 - Córrego sem nome (nascente até a confluência com o Rio Paraopeba): **Classe 2**, com coordenada inicial: $x = -44,451$, $y = -19,746$; coordenada final: $x = -44,45$, $y = -19,735$.

Trecho 5923 - Córrego sem nome (nascente até a confluência com o Rio Paraopeba): **Classe 2**, com coordenada inicial: $x = -44,445$, $y = -19,721$; coordenada final: $x = -44,445$, $y = -19,735$.

Trecho 5924 - Ribeirão Bento da Costa (Córrego Taquaril até a confluência com o Rio Paraopeba): **Classe 2**, com coordenada inicial: $x = -44,362$, $y = -19,72$; coordenada final: $x = -44,441$, $y = -19,734$.

Trecho 5925 - Córrego sem nome (nascente até a confluência com o Rio Paraopeba): **Classe 2**, com coordenada inicial: $x = -44,421$, $y = -19,744$; coordenada final: $x = -44,435$, $y = -19,741$.

Trecho 5926 - Córrego sem nome (nascente até a confluência com o Rio Paraopeba):
Classe 2, com coordenada inicial: $x = -44,423$, $y = -19,747$; coordenada final: $x = -44,435$, $y = -19,746$.

Trecho 5927 - Córrego sem nome (nascente até a confluência com o Rio Paraopeba):
Classe 2, com coordenada inicial: $x = -44,428$, $y = -19,757$; coordenada final: $x = -44,435$, $y = -19,747$.

Trecho 5928 - Córrego sem nome (nascente até a confluência com o Rio Paraopeba):
Classe 2, com coordenada inicial: $x = -44,443$, $y = -19,748$; coordenada final: $x = -44,436$, $y = -19,748$.

Trecho 5929 - Córrego sem nome (nascente até a confluência com o Rio Paraopeba):
Classe 2, com coordenada inicial: $x = -44,44$, $y = -19,758$; coordenada final: $x = -44,437$, $y = -19,749$.

Trecho 5930 - Córrego sem nome (nascente até a confluência com o Rio Paraopeba):
Classe 2, com coordenada inicial: $x = -44,445$, $y = -19,749$; coordenada final: $x = -44,443$, $y = -19,752$.

Trecho 5931 - Córrego sem nome (nascente até a confluência com o Rio Paraopeba):
Classe 2, com coordenada inicial: $x = -44,459$, $y = -19,747$; coordenada final: $x = -44,444$, $y = -19,753$.

Trecho 5932 - Córrego Capão Grande (Córrego da Vargem até a confluência com o Rio Paraopeba): **Classe 2**, com coordenada inicial: $x = -44,455$, $y = -19,771$; coordenada final: $x = -44,444$, $y = -19,762$.

Trecho 5933 - Córrego sem nome (nascente até a confluência com o Rio Paraopeba):
Classe 2, com coordenada inicial: $x = -44,439$, $y = -19,759$; coordenada final: $x = -44,439$, $y = -19,764$.

Trecho 5934 - Córrego sem nome (nascente até a confluência com o Rio Paraopeba):
Classe 2, com coordenada inicial: $x = -44,437$, $y = -19,77$; coordenada final: $x = -44,438$, $y = -19,764$.

Trecho 5935 - Córrego sem nome (nascente até a confluência com o Rio Paraopeba):
Classe 2, com coordenada inicial: $x = -44,435$, $y = -19,771$; coordenada final: $x = -44,433$, $y = -19,767$.

Trecho 5936 - Córrego sem nome (nascente até a confluência com o Rio Paraopeba):
Classe 2, com coordenada inicial: $x = -44,431$, $y = -19,758$; coordenada final: $x = -44,429$, $y = -19,765$.

Trecho 5937 - Córrego Mato Virgem (Córrego sem nome até a confluência com o Rio Paraopeba): **Classe 2**, com coordenada inicial: $x = -44,415$, $y = -19,768$; coordenada final: $x = -44,428$, $y = -19,768$.

Trecho 5938 - Córrego sem nome (nascente até a confluência com o Rio Paraopeba): **Classe 2**, com coordenada inicial: $x = -44,432$, $y = -19,771$; coordenada final: $x = -44,43$, $y = -19,77$.

Trecho 5939 - Córrego sem nome (nascente até a confluência com o Rio Paraopeba): **Classe 2**, com coordenada inicial: $x = -44,412$, $y = -19,779$; coordenada final: $x = -44,431$, $y = -19,772$.

Trecho 5940 - Córrego sem nome (nascente até a confluência com o Rio Paraopeba): **Classe 2**, com coordenada inicial: $x = -44,436$, $y = -19,774$; coordenada final: $x = -44,432$, $y = -19,774$.

Trecho 5941 - Córrego sem nome (nascente até a confluência com o Rio Paraopeba): **Classe 2**, com coordenada inicial: $x = -44,435$, $y = -19,776$; coordenada final: $x = -44,431$, $y = -19,776$.

Trecho 5942 - Córrego sem nome (nascente até a confluência com o Rio Paraopeba): **Classe 2**, com coordenada inicial: $x = -44,42$, $y = -19,78$; coordenada final: $x = -44,43$, $y = -19,778$.

Trecho 5943 - Córrego sem nome (nascente até a confluência com o Rio Paraopeba): **Classe 2**, com coordenada inicial: $x = -44,437$, $y = -19,798$; coordenada final: $x = -44,43$, $y = -19,778$.

Trecho 5944 - Córrego sem nome (nascente até a confluência com o Rio Paraopeba): **Classe 2**, com coordenada inicial: $x = -44,429$, $y = -19,789$; coordenada final: $x = -44,426$, $y = -19,784$.

Trecho 5945 - Córrego sem nome (nascente até a confluência com o Rio Paraopeba): **Classe 2**, com coordenada inicial: $x = -44,429$, $y = -19,798$; coordenada final: $x = -44,42$, $y = -19,785$.

Trecho 5946 - Córrego sem nome (nascente até a confluência com o Rio Paraopeba): **Classe 2**, com coordenada inicial: $x = -44,408$, $y = -19,781$; coordenada final: $x = -44,414$, $y = -19,785$.

Trecho 5947 - Córrego Lajinha (nascente até a confluência com o Rio Paraopeba): **Classe 2**, com coordenada inicial: $x = -44,388$, $y = -19,77$; coordenada final: $x = -44,413$, $y = -19,792$.

Trecho 5948 - Córrego sem nome (nascente até a confluência com o Rio Paraopeba): **Classe 2**, com coordenada inicial: $x = -44,421$, $y = -19,796$; coordenada final: $x = -44,416$, $y = -19,796$.

Trecho 5949 - Córrego sem nome (nascente até a confluência com o Rio Paraopeba): **Classe 2**, com coordenada inicial: $x = -44,403$, $y = -19,796$; coordenada final: $x = -44,413$, $y = -19,799$.

Trecho 5950 - Córrego Marinheiro (Córrego sem nome até a confluência com o Rio Paraopeba): **Classe 2**, com coordenada inicial: $x = -44,44$, $y = -19,823$; coordenada final: $x = -44,413$, $y = -19,799$.

Trecho 5951 - Córrego sem nome (nascente até a confluência com o Rio Paraopeba): **Classe 2**, com coordenada inicial: $x = -44,407$, $y = -19,804$; coordenada final: $x = -44,414$, $y = -19,8$.

Trecho 5952 - Córrego Boa Vista (nascente até a confluência com o Rio Paraopeba): **Classe 2**, com coordenada inicial: $x = -44,426$, $y = -19,825$; coordenada final: $x = -44,414$, $y = -19,813$.

Trecho 5953 - Córrego sem nome (nascente até a confluência com o Rio Paraopeba): **Classe 2**, com coordenada inicial: $x = -44,415$, $y = -19,826$; coordenada final: $x = -44,413$, $y = -19,814$.

Trecho 5954 - Ribeirão Grande (Córrego sem nome até a confluência com o Rio Paraopeba): **Classe 2**, com coordenada inicial: $x = -44,361$, $y = -19,809$; coordenada final: $x = -44,408$, $y = -19,815$.

Trecho 5955 - Córrego sem nome (nascente até a confluência com o Rio Paraopeba): **Classe 2**, com coordenada inicial: $x = -44,406$, $y = -19,821$; coordenada final: $x = -44,405$, $y = -19,817$.

Trecho 5956 - Córrego sem nome (nascente até a confluência com o Rio Paraopeba): **Classe 2**, com coordenada inicial: $x = -44,39$, $y = -19,82$; coordenada final: $x = -44,402$, $y = -19,82$.

Trecho 5957 - Córrego sem nome (nascente até a confluência com o Rio Paraopeba): **Classe 2**, com coordenada inicial: $x = -44,41$, $y = -19,826$; coordenada final: $x = -44,404$, $y = -19,824$.

Trecho 5958 - Córrego sem nome (nascente até a confluência com o Rio Paraopeba): **Classe 2**, com coordenada inicial: $x = -44,388$, $y = -19,827$; coordenada final: $x = -44,404$, $y = -19,826$.

Trecho 5959 - Córrego Valentim (Córrego sem nome até a confluência com o Rio Paraopeba): **Classe 2**, com coordenada inicial: $x = -44,429$, $y = -19,84$; coordenada final: $x = -44,403$, $y = -19,827$.

Trecho 5960 - Córrego sem nome (nascente até a confluência com o Rio Paraopeba): **Classe 2**, com coordenada inicial: $x = -44,39$, $y = -19,831$; coordenada final: $x = -44,399$, $y = -19,831$.

Trecho 5961 - Córrego Jatobá (nascente até a confluência com o Rio Paraopeba): **Classe 2**, com coordenada inicial: $x = -44,377$, $y = -19,822$; coordenada final: $x = -44,389$, $y = -19,838$.

Trecho 5962 - Córrego sem nome (nascente até a confluência com o Rio Paraopeba): **Classe 2**, com coordenada inicial: $x = -44,392$, $y = -19,847$; coordenada final: $x = -44,389$, $y = -19,839$.

Trecho 5963 - Córrego sem nome (nascente até a confluência com o Rio Paraopeba): **Classe 2**, com coordenada inicial: $x = -44,382$, $y = -19,839$; coordenada final: $x = -44,388$, $y = -19,84$.

Trecho 5964 - Córrego sem nome (nascente até a confluência com o Rio Paraopeba): **Classe 2**, com coordenada inicial: $x = -44,389$, $y = -19,849$; coordenada final: $x = -44,387$, $y = -19,84$.

Trecho 5965 - Córrego Vista Alegre (Córrego sem nome até a confluência com o Rio Paraopeba): **Classe 2**, com coordenada inicial: $x = -44,358$, $y = -19,845$; coordenada final: $x = -44,383$, $y = -19,844$.

Trecho 5966 - Córrego sem nome (nascente até a confluência com o Rio Paraopeba): **Classe 2**, com coordenada inicial: $x = -44,388$, $y = -19,852$; coordenada final: $x = -44,381$, $y = -19,848$.

Trecho 5967 - Córrego sem nome (nascente até a confluência com o Rio Paraopeba): **Classe 2**, com coordenada inicial: $x = -44,373$, $y = -19,851$; coordenada final: $x = -44,38$, $y = -19,851$.

Trecho 5968 - Córrego sem nome (nascente até a confluência com o Rio Paraopeba):
Classe 2, com coordenada inicial: $x = -44,389$, $y = -19,856$; coordenada final: $x = -44,379$, $y = -19,854$.

Trecho 5969 - Córrego sem nome (nascente até a confluência com o Rio Paraopeba):
Classe 2, com coordenada inicial: $x = -44,373$, $y = -19,855$; coordenada final: $x = -44,378$, $y = -19,858$.

Trecho 5970 - Córrego sem nome (nascente até a confluência com o Rio Paraopeba):
Classe 2, com coordenada inicial: $x = -44,383$, $y = -19,86$; coordenada final: $x = -44,379$, $y = -19,859$.

Trecho 5971 - Córrego Lavrinha (nascente até a confluência com o Rio Paraopeba):
Classe 2, com coordenada inicial: $x = -44,403$, $y = -19,882$; coordenada final: $x = -44,379$, $y = -19,861$.

Trecho 5972 - Córrego sem nome (nascente até a confluência com o Rio Paraopeba):
Classe 2, com coordenada inicial: $x = -44,364$, $y = -19,865$; coordenada final: $x = -44,373$, $y = -19,863$.

Trecho 5973 - Córrego sem nome (nascente até a confluência com o Rio Paraopeba):
Classe 2, com coordenada inicial: $x = -44,368$, $y = -19,869$; coordenada final: $x = -44,373$, $y = -19,87$.

Trecho 5974 - Córrego sem nome (nascente até a confluência com o Rio Paraopeba):
Classe 2, com coordenada inicial: $x = -44,374$, $y = -19,89$; coordenada final: $x = -44,372$, $y = -19,881$.

Trecho 5975 - Córrego sem nome (nascente até a confluência com o Rio Paraopeba):
Classe 2, com coordenada inicial: $x = -44,368$, $y = -19,889$; coordenada final: $x = -44,369$, $y = -19,885$.

Trecho 5976 - Córrego sem nome (nascente até a confluência com o Rio Paraopeba):
Classe 2, com coordenada inicial: $x = -44,364$, $y = -19,891$; coordenada final: $x = -44,367$, $y = -19,884$.

Trecho 5977 - Córrego sem nome (nascente até a confluência com o Rio Paraopeba):
Classe 2, com coordenada inicial: $x = -44,367$, $y = -19,875$; coordenada final: $x = -44,364$, $y = -19,877$.

Trecho 5978 - Córrego sem nome (nascente até a confluência com o Rio Paraopeba):
Classe 2, com coordenada inicial: $x = -44,364$, $y = -19,872$; coordenada final: $x = -44,364$, $y = -19,877$.

Trecho 5979 - Córrego sem nome (nascente até a confluência com o Rio Paraopeba): **Classe 2**, com coordenada inicial: $x = -44,361$, $y = -19,895$; coordenada final: $x = -44,36$, $y = -19,879$.

Trecho 5980 - Córrego sem nome (nascente até a confluência com o Rio Paraopeba): **Classe 2**, com coordenada inicial: $x = -44,354$, $y = -19,883$; coordenada final: $x = -44,358$, $y = -19,88$.

Trecho 5981 - Córrego Taquara (nascente até a confluência com o Rio Paraopeba): **Classe 2**, com coordenada inicial: $x = -44,353$, $y = -19,849$; coordenada final: $x = -44,356$, $y = -19,874$.

Trecho 5982 - Córrego dos Bambus (Córrego sem nome até a confluência com o Rio Paraopeba): **Classe 2**, com coordenada inicial: $x = -44,341$, $y = -19,863$; coordenada final: $x = -44,355$, $y = -19,873$.

Trecho 5983 - Córrego sem nome (nascente até a confluência com o Rio Paraopeba): **Classe 2**, com coordenada inicial: $x = -44,348$, $y = -19,88$; coordenada final: $x = -44,348$, $y = -19,877$.

Trecho 5984 - Córrego sem nome (nascente até a confluência com o Rio Paraopeba): **Classe 2**, com coordenada inicial: $x = -44,332$, $y = -19,868$; coordenada final: $x = -44,341$, $y = -19,87$.

Trecho 5985 - Córrego do Meio (Córrego sem nome até a confluência com o Rio Paraopeba): **Classe 2**, com coordenada inicial: $x = -44,325$, $y = -19,873$; coordenada final: $x = -44,339$, $y = -19,876$.

Trecho 5986 - Córrego sem nome (nascente até a confluência com o Rio Paraopeba): **Classe 2**, com coordenada inicial: $x = -44,349$, $y = -19,885$; coordenada final: $x = -44,346$, $y = -19,886$.

Trecho 5987 - Córrego sem nome (nascente até a confluência com o Rio Paraopeba): **Classe 2**, com coordenada inicial: $x = -44,331$, $y = -19,886$; coordenada final: $x = -44,346$, $y = -19,888$.

Trecho 5988 - Córrego sem nome (nascente até a confluência com o Rio Paraopeba): **Classe 2**, com coordenada inicial: $x = -44,35$, $y = -19,894$; coordenada final: $x = -44,346$, $y = -19,891$.

Trecho 5989 - Córrego Padre João (nascente até a confluência com o Rio Paraopeba): **Classe 2**, com coordenada inicial: $x = -44,297$, $y = -19,892$; coordenada final: $x = -44,343$, $y = -19,898$.

Trecho 5990 - Córrego sem nome (nascente até a confluência com o Rio Paraopeba): **Classe 2**, com coordenada inicial: $x = -44,336$, $y = -19,911$; coordenada final: $x = -44,346$, $y = -19,9$.

Trecho 5991 - Córrego da Tapera (nascente até a confluência com o Rio Paraopeba): **Classe 2**, com coordenada inicial: $x = -44,38$, $y = -19,897$; coordenada final: $x = -44,35$, $y = -19,901$.

Trecho 5992 - Córrego sem nome (nascente até a confluência com o Rio Paraopeba): **Classe 2**, com coordenada inicial: $x = -44,357$, $y = -19,901$; coordenada final: $x = -44,355$, $y = -19,902$.

Trecho 5993 - Córrego sem nome (nascente até a confluência com o Rio Paraopeba): **Classe 2**, com coordenada inicial: $x = -44,36$, $y = -19,905$; coordenada final: $x = -44,356$, $y = -19,904$.

Trecho 5994 - Córrego sem nome (nascente até a confluência com o Rio Paraopeba): **Classe 2**, com coordenada inicial: $x = -44,344$, $y = -19,909$; coordenada final: $x = -44,35$, $y = -19,909$.

Trecho 5995 - Córrego sem nome (nascente até a confluência com o Rio Paraopeba): **Classe 2**, com coordenada inicial: $x = -44,343$, $y = -19,914$; coordenada final: $x = -44,349$, $y = -19,914$.

Trecho 5996 - Córrego sem nome (nascente até a confluência com o Rio Paraopeba): **Classe 2**, com coordenada inicial: $x = -44,354$, $y = -19,924$; coordenada final: $x = -44,352$, $y = -19,918$.

Trecho 5997 - Córrego sem nome (nascente até a confluência com o Rio Paraopeba): **Classe 2**, com coordenada inicial: $x = -44,34$, $y = -19,915$; coordenada final: $x = -44,346$, $y = -19,918$.

Trecho 5998 - Córrego da Mamona (nascente até a confluência com o Rio Paraopeba): **Classe 2**, com coordenada inicial: $x = -44,319$, $y = -19,92$; coordenada final: $x = -44,345$, $y = -19,92$.

Trecho 5999 - Córrego sem nome (nascente até a confluência com o Rio Paraopeba): **Classe 2**, com coordenada inicial: $x = -44,326$, $y = -19,928$; coordenada final: $x = -44,341$, $y = -19,925$.

Trecho 6000 - Córrego do Nivaldo (nascente até a confluência com o Rio Paraopeba): **Classe 2**, com coordenada inicial: $x = -44,358$, $y = -19,944$; coordenada final: $x = -44,342$, $y = -19,932$.

Trecho 6001 - Ribeirão Serra Azul (Córrego sem nome até a confluência com o Rio Paraopeba): **Classe 2**, com coordenada inicial: $x = -44,342$, $y = -19,972$; coordenada final: $x = -44,341$, $y = -19,933$.

Trecho 6002 - Córrego sem nome (nascente até a confluência com o Rio Paraopeba): **Classe 2**, com coordenada inicial: $x = -44,34$, $y = -19,942$; coordenada final: $x = -44,337$, $y = -19,94$.

Trecho 6003 - Córrego sem nome (nascente até a confluência com o Rio Paraopeba): **Classe 2**, com coordenada inicial: $x = -44,327$, $y = -19,931$; coordenada final: $x = -44,335$, $y = -19,942$.

Trecho 6004 - Córrego sem nome (nascente até a confluência com o Rio Paraopeba): **Classe 2**, com coordenada inicial: $x = -44,333$, $y = -19,951$; coordenada final: $x = -44,333$, $y = -19,944$.

Trecho 6005 - Córrego sem nome (nascente até a confluência com o Rio Paraopeba): **Classe 2**, com coordenada inicial: $x = -44,327$, $y = -19,95$; coordenada final: $x = -44,327$, $y = -19,946$.

Trecho 6006 - Córrego sem nome (nascente até a confluência com o Rio Paraopeba): **Classe 2**, com coordenada inicial: $x = -44,314$, $y = -19,959$; coordenada final: $x = -44,325$, $y = -19,945$.

Trecho 6007 - Córrego sem nome (nascente até a confluência com o Rio Paraopeba): **Classe 2**, com coordenada inicial: $x = -44,32$, $y = -19,948$; coordenada final: $x = -44,323$, $y = -19,942$.

Trecho 6008 - Córrego sem nome (nascente até a confluência com o Rio Paraopeba): **Classe 2**, com coordenada inicial: $x = -44,325$, $y = -19,937$; coordenada final: $x = -44,322$, $y = -19,94$.

Trecho 6009 - Córrego sem nome (nascente até a confluência com o Rio Paraopeba): **Classe 2**, com coordenada inicial: $x = -44,309$, $y = -19,928$; coordenada final: $x = -44,318$, $y = -19,939$.

Trecho 6010 - Córrego sem nome (nascente até a confluência com o Rio Paraopeba): **Classe 2**, com coordenada inicial: $x = -44,309$, $y = -19,935$; coordenada final: $x = -44,315$, $y = -19,942$.

Trecho 6011 - Córrego sem nome (nascente até a confluência com o Rio Paraopeba): **Classe 2**, com coordenada inicial: $x = -44,315$, $y = -19,953$; coordenada final: $x = -44,313$, $y = -19,945$.

Trecho 6012 - Córrego sem nome (nascente até a confluência com o Rio Paraopeba): **Classe 2**, com coordenada inicial: $x = -44,307$, $y = -19,936$; coordenada final: $x = -44,313$, $y = -19,945$.

Art. 2º. Os trechos dos cursos de água não mencionados no artigo anterior, ficam enquadrados da seguinte forma:

1. Sub-bacia do Alto Rio Paraopeba

Afluentes ao **Trecho 1** – Rio Maranhão (nascente até a confluência com o rio Ventura): **Classe 2**.

Afluentes ao **Trecho 2** – Rio Maranhão (confluência com o rio Ventura até a confluência com córrego sem nome): **Classe 2**.

Afluentes ao **Trecho 5** – Rio Maranhão (confluência com córrego sem nome até a confluência com o ribeirão Bananeiras): **Classe 2**.

Afluentes ao **Trecho 6** – Rio Maranhão (confluência com o ribeirão Bananeiras até a confluência com o córrego dos Monjolos): **Classe 2**.

Afluentes ao **Trecho 92** – Rio Maranhão (confluência com o córrego dos Monjolos até a confluência com córrego sem nome): **Classe 2**.

Afluentes ao **Trecho 334** – Rio Maranhão (confluência com córrego sem nome até a confluência com o córrego do Bichento): **Classe 2**.

Afluentes ao **Trecho 335** – Rio Maranhão (confluência com o córrego do Bichento até a confluência com o córrego Zé Reis): **Classe 1**.

Afluentes ao **Trecho 446** – Rio Maranhão (confluência com o córrego Zé Reis até a confluência com o rio Camapuã ou rio Brumado): **Classe 2**.

Afluentes ao **Trecho 447** – Rio Paraopeba (confluência dos rios Maranhão e Camapuã até a confluência com córrego sem nome): **Classe 1**.

Afluentes ao **Trecho 738** – Rio Paraopeba (confluência com córrego sem nome até a confluência com o córrego Canoas): **Classe 1**.

Afluentes ao **Trecho 1491** – Rio Camapuã ou Rio Brumado (nascente até a confluência com o rio Camapuã): **Classe 1**.

Afluentes ao **Trecho 1492** - Rio Camapuã ou Rio Brumado (confluência com o rio Camapuã até a confluência com o ribeirão Cantagalo): **Classe 1**.

Afluentes ao **Trecho 1506** - Rio Camapuã ou Rio Brumado (confluência com o ribeirão Cantagalo até a confluência com o rio Maranhão): **Classe 1**.

2. Sub-bacia do Médio Rio Paraopeba

Afluentes ao **Trecho 1507** – Rio Paraopeba (confluência com o córrego Canoas até a confluência com o córrego Lagoa Grande): **Classe 2**.

Afluentes ao **Trecho 1522** – Rio Paraopeba (confluência com o córrego Lagoa Grande até a confluência com córrego sem nome): **Classe 1**.

Afluentes ao **Trecho 2400** – Rio Paraopeba (confluência com córrego sem nome até a confluência com córrego sem nome): **Classe 2**.

Afluentes ao **Trecho 2693** – Rio Paraopeba (confluência com córrego sem nome até a confluência com o córrego Pimenta): **Classe 1**.

Afluentes ao **Trecho 3207** – Rio Paraopeba (confluência com o córrego Pimenta até a confluência com o ribeirão Rancho): **Classe 2**.

Afluentes ao **Trecho 4635** – Rio Paraopeba (confluência com o ribeirão Rancho até a confluência com o ribeirão do Cipó ou dos Macacos): **Classe 2**.

Afluentes ao **Trecho 4870** – Rio Manso (nascente até a confluência com o córrego Grande): **Classe 1**.

Afluentes ao **Trecho 5082** – Rio Manso (confluência com o córrego Grande até a confluência com o rio Paraopeba): **Classe 2**.

Afluentes ao **Trecho 5112** – Ribeirão do Cipó ou dos Macacos (nascente até a confluência como o córrego Riacho Fundo): **Classe 1**.

Afluentes ao **Trecho 5113** - Ribeirão do Cipó ou dos Macacos (confluência com o córrego Riacho Fundo até a confluência com o rio Paraopeba): **Classe 1**.

3. Sub-bacia do Baixo Rio Paraopeba

Afluentes ao **Trecho 5371** – Rio Paraopeba (confluência com o ribeirão do Cipó ou dos Macacos até a confluência com córrego sem nome): **Classe 1**.

Afluentes ao **Trecho 5637** – Rio Paraopeba (confluência com córrego sem nome até a confluência com córrego sem nome): **Classe 1**.

Anexo I – Mapa com classes de enquadramento para os trechos de rio.

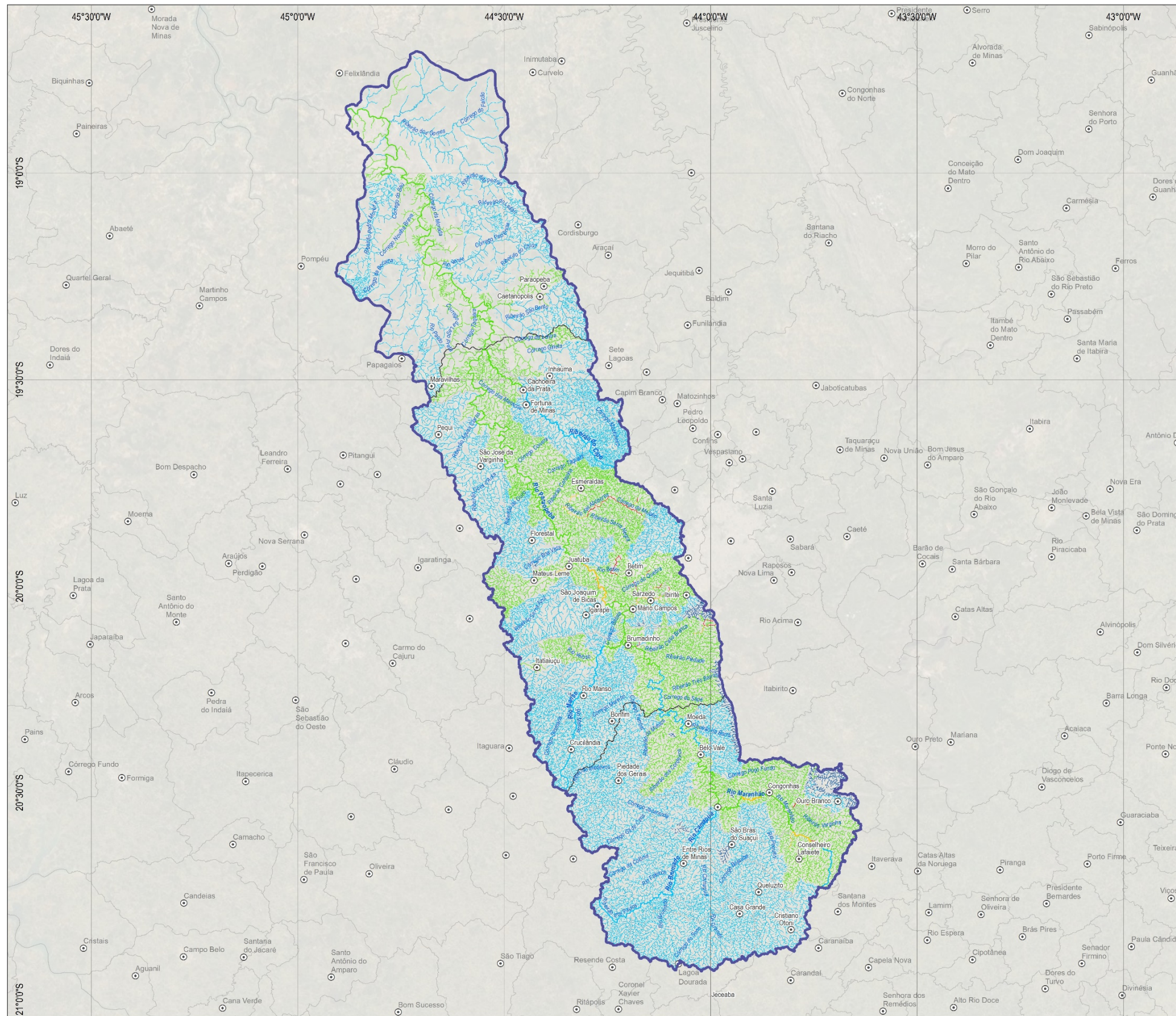

MAPA DE LOCALIZAÇÃO



LEGENDA

- Sede municipal
 - Limite municipal
 - Massa d'água
 - CH SF3 – Bacia do Rio Paraopeba
 - Subbacias
- Classes de Enquadramento - Alternativa 2**
- Classe especial
 - Classe 1
 - Classe 2
 - Classe 3
 - Classe 4



Figura 1 – Meta de enquadramento proposta para os rios da CH SF3.

Anexo II – Relação dos trechos de rio e código dos trechos da Base Hidrográfica Ottocodificada Multiescalas 2017 (BHO 2017)¹

Nº do Trecho	Trecho do Enquadramento	Base Hidrográfica Ottocodificada Multiescalas 2017 (BHO 2017)		
		Cotrecho	Primeira cobacia do trecho	Cocursodag
1	Rio Maranhão (nascente até a confluência com o rio Ventura)	2745473, 861930, 764690, 1799822, 1213939, 1384947, 2728140, 749023, 2267915, 848199, 2151442, 2172058, 1601694, 1736142, 624818, 862014, 2176633, 2407520, 1703600, 2094608, 1984301, 3057183, 3084510, 1066540, 168098, 848212, 811518, 2161107, 2742160, 1211265, 606393, 2808782, 773039, 565664, 2681178, 1726445, 2356414, 675035, 2252520, 1206621, 2090715, 2451511, 3254466, 1999506, 1799182, 786962, 2148722, 1673073, 3038250, 2244212, 768161, 2009019, 814473, 1662609, 1588992, 859960, 2779201	7696999997	7696
2	Rio Maranhão (confluência com o rio Ventura até a confluência com córrego sem nome)	1399355, 2499009, 1571518, 2663788, 3013052, 767052, 1029494, 3109962, 1153043, 1593576, 2404497, 2033037, 504075, 3128796, 2460149, 1587103, 2648737, 1151405	769699195	7696
3	Córrego sem nome (confluência do Córrego sem nome com o Córrego sem nome até a confluência com o Rio Ventura Luís)	2804050, 494661, 2932816	769699185	76969918
4	Rio Ventura (Córrego sem nome até a confluência do Ribeirão dos Almeidas com o Rio Ventura Luís)	2207582	769699211	7696992
5	Rio Maranhão (confluência com córrego sem nome até a confluência com o ribeirão Bananeiras)	521942, 1727452, 1224510	7696991133	7696
6	Rio Maranhão (confluência com o ribeirão Bananeiras até a confluência com o córrego dos Monjolos)	1206175, 818062, 3081126, 2609058, 2210001, 2794575, 3106955, 1709786	7696979	7696
7	Ribeirão Bananeiras (nascente até a confluência com o Córrego sem nome)	770289, 2685687, 1400640, 157129, 2732072, 3083955, 2783146, 1570442, 3083554, 1001596, 1348370, 1220305, 2239138, 992228, 2576205, 1728874, 1698398,	769698999	769698

¹ Agência Nacional de Águas e Saneamento Básico (2017). Base Hidrográfica Ottocodificada Multiescalas 2017 (BHO 2017). Disponível em: <https://metadados.snirh.gov.br/geonetwork/srv/por/catalog.search#/metadata/663c3ccc-ab45-459b-8c1b-6852bd389a26>

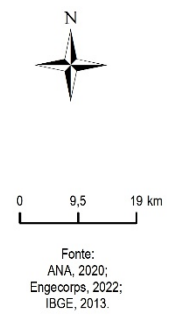
Nº do Trecho	Trecho do Enquadramento	Base Hidrográfica Ottocodificada Multiescalas 2017 (BHO 2017)		
		Cotrecho	Primeira cobacia do trecho	Cocursodag
		1035624, 2760205, 606483, 2179972, 2162554, 1633085, 1195406, 2227785, 824138, 2746037, 2756953		
8	Ribeirão Bananeiras (Córrego sem nome até a confluência do Rio Maranhão com o Rio Ventura Luís)	3126145, 1812455, 21041, 2550235, 2810507, 1630785, 1221748, 2622859, 2437719, 2515958, 2344366, 1524478, 2233186, 2213706, 2567405	7696983311	769698
9	Córrego do Saco (nascente até a confluência do Córrego da Jacuba com o Córrego da Jacuba)	414609, 414616, 414551, 414571, 414508, 414577, 2162445, 414502	769698893	7696988
10	Córrego da Jacuba (Córrego do Saco até a confluência com o Ribeirão Bananeiras)	414223, 2298046, 3069996, 413798, 3302820, 414619	769698819	7696988
11	Córrego sem nome (nascente até a confluência com o Córrego da Jacuba)	414501	7696988112	7696988112
12	Córrego sem nome (nascente até a confluência com o Córrego da Jacuba)	414614	769698812	769698812
13	Córrego sem nome (nascente até a confluência com o Córrego da Jacuba)	414615	769698814	769698814
14	Córrego sem nome (nascente até a confluência com o Córrego da Jacuba)	414457	769698816	769698816
15	Córrego sem nome (nascente até a confluência com o Córrego da Jacuba)	2466106	769698818	769698818
16	Córrego sem nome (nascente até a confluência do Córrego da Jacuba com o Córrego da Jacuba)	414608, 414575	769698829	76969882
17	Córrego da Jacuba (Córrego sem nome até a confluência com o Córrego do Saco)	414593, 414523, 414581, 702457, 414454	7696988253	76969882
18	Córrego sem nome (nascente até a confluência com o Córrego da Jacuba)	702436	769698822	769698822
19	Córrego sem nome (nascente até a confluência com o Córrego da Jacuba)	702461	7696988232	7696988232
20	Córrego sem nome (nascente até a confluência com o Córrego da Jacuba)	414531	769698824	769698824
21	Córrego sem nome (nascente até a confluência com o Córrego da Jacuba)	414592	7696988252	7696988252
22	Córrego da Jacuba (nascente até a confluência com o Córrego sem nome)	414599	769698826	769698826

Nº do Trecho	Trecho do Enquadramento	Base Hidrográfica Ottocodificada Multiescalas 2017 (BHO 2017)		
		Cotrecho	Primeira cobacia do trecho	Cocursodag
23	Córrego sem nome (nascente até a confluência com o Córrego sem nome)	414607	769698828	769698828
24	Córrego sem nome (nascente até a confluência com o Córrego do Saco)	414507	769698832	769698832
25	Córrego sem nome (nascente até a confluência com o Córrego do Saco)	653029	769698834	769698834
26	Córrego sem nome (nascente até a confluência com o Córrego do Saco)	1727578	769698836	769698836
27	Córrego sem nome (nascente até a confluência com o Córrego do Saco)	414562	769698884	769698884
28	Córrego sem nome (nascente até a confluência com o Córrego do Saco)	889770	769698886	769698886
29	Córrego sem nome (nascente até a confluência com o Córrego do Saco)	414459, 1646439	769698883	769698888
30	Córrego sem nome (nascente até a confluência com o Córrego sem nome)	414443	769698882	769698882
31	Córrego sem nome (nascente até a confluência com o Córrego do Saco)	414610	769698892	769698892
32	Córrego sem nome (nascente até a confluência com o Ribeirão Bananeiras)	1690575	769698912	769698912
33	Córrego sem nome (nascente até a confluência com o Ribeirão Bananeiras)	901557	769698914	769698914
34	Córrego sem nome (nascente até a confluência com o Ribeirão Bananeiras)	476758, 2368326, 476830, 1477736, 476883, 1094686, 476735, 476715	7696989295	76969892
35	Córrego sem nome (nascente até a confluência com o Córrego sem nome)	476881, 476734	7696989223	769698922
36	Córrego sem nome (nascente até a confluência com o Córrego sem nome)	476736	7696989222	7696989222
37	Córrego sem nome (nascente até a confluência com o Córrego sem nome)	476882	769698924	769698924
38	Córrego sem nome (nascente até a confluência com o Córrego sem nome)	476733	7696989252	7696989252
39	Córrego sem nome (nascente até a confluência com o Córrego sem nome)	2993614	769698926	769698926

Nº do Trecho	Trecho do Enquadramento	Base Hidrográfica Ottocodificada Multiescalas 2017 (BHO 2017)		
		Cotrecho	Primeira cobacia do trecho	Cocursodag
40	Córrego sem nome (nascente até a confluência com o Córrego sem nome)	1179590	769698928	769698928
41	Córrego sem nome (nascente até a confluência com o Córrego sem nome)	476848	7696989292	7696989292
42	Córrego sem nome (nascente até a confluência com o Córrego sem nome)	476849	7696989294	7696989294
43	Córrego sem nome (nascente até a confluência com o Ribeirão Bananeiras)	1830803	769698932	769698932
44	Córrego sem nome (nascente até a confluência com o Ribeirão Bananeiras)	2415732	769698934	769698934
45	Córrego sem nome (nascente até a confluência com o Ribeirão Bananeiras)	3229502	769698936	769698936
46	Córrego sem nome (nascente até a confluência com o Ribeirão Bananeiras)	3213457	769698938	769698938
47	Córrego sem nome (nascente até a confluência com o Ribeirão Bananeiras)	3017405, 364944, 364943, 2280119, 364940, 364939, 1192350, 364937	769698949	76969894
48	Córrego sem nome (nascente até a confluência com o Córrego sem nome)	98513	7696989412	7696989412
49	Córrego sem nome (nascente até a confluência com o Córrego sem nome)	364938	769698942	769698942
50	Córrego sem nome (nascente até a confluência com o Córrego sem nome)	364859	7696989432	7696989432
51	Córrego sem nome (nascente até a confluência com o Córrego sem nome)	364941	7696989434	7696989434
52	Córrego sem nome (nascente até a confluência com o Córrego sem nome)	364942	769698944	769698944
53	Córrego sem nome (nascente até a confluência com o Córrego sem nome)	364945	769698946	769698946
54	Córrego sem nome (nascente até a confluência com o Córrego sem nome)	364946, 363441	7696989483	769698948
55	Córrego sem nome (nascente até a confluência com o Córrego sem nome)	364947, 1759279	76969894823	7696989482
56	Córrego sem nome (nascente até a confluência com o Córrego sem nome)	2333697	76969894822	76969894822

Nº do Trecho	Trecho do Enquadramento	Base Hidrográfica Ottocodificada Multiescalas 2017 (BHO 2017)		
		Cotrecho	Primeira cobacia do trecho	Cocursodag
57	Córrego sem nome (nascente até a confluência com o Ribeirão Bananeiras)	3142890	7696989512	7696989512
58	Córrego sem nome (nascente até a confluência com o Ribeirão Bananeiras)	3175816	7696989514	7696989514
59	Córrego sem nome (nascente até a confluência com o Ribeirão Bananeiras)	1901846	7696989516	7696989516
60	Córrego sem nome (nascente até a confluência com o Ribeirão Bananeiras)	2154705, 1577879, 1577872	7696989525	769698952
61	Córrego sem nome (nascente até a confluência com o Córrego sem nome)	2260609	7696989522	7696989522
62	Córrego sem nome (nascente até a confluência com o Córrego sem nome)	1577880	7696989524	7696989524
63	Córrego sem nome (nascente até a confluência com o Ribeirão Bananeiras)	698732	7696989532	7696989532
64	Córrego sem nome (nascente até a confluência com o Ribeirão Bananeiras)	1108903, 1131707, 1365880	7696989545	769698954
65	Córrego sem nome (nascente até a confluência com o Córrego sem nome)	1910404	7696989542	7696989542
66	Córrego sem nome (nascente até a confluência com o Córrego sem nome)	1020745	7696989544	7696989544
67	Córrego sem nome (nascente até a confluência com o Ribeirão Bananeiras)	2158524	7696989552	7696989552
68	Córrego sem nome (nascente até a confluência com o Ribeirão Bananeiras)	366622, 366602	76969895543	7696989554
69	Córrego sem nome (nascente até a confluência com o Córrego sem nome)	747035	76969895542	76969895542
70	Córrego sem nome (nascente até a confluência com o Ribeirão Bananeiras)	824182, 2816979	7696989563	769698956
71	Córrego sem nome (nascente até a confluência com o Córrego sem nome)	824232	7696989562	7696989562
72	Córrego sem nome (nascente até a confluência com o Ribeirão Bananeiras)	2691895, 2691803, 2691937	7696989585	769698958
73	Córrego sem nome (nascente até a confluência com o Córrego sem nome)	2691894	7696989582	7696989582

Nº do Trecho	Trecho do Enquadramento	Base Hidrográfica Ottocodificada Multiescalas 2017 (BHO 2017)		
		Cotrecho	Primeira cobacia do trecho	Cocursodag
74	Córrego sem nome (nascente até a confluência com o Córrego sem nome)	1047599, 2692010	76969895843	7696989584
75	Córrego sem nome (nascente até a confluência com o Córrego sem nome)	2646120	76969895842	76969895842
76	Córrego sem nome (nascente até a confluência do Córrego do Quilombo com o Córrego do Quilombo)	2689070, 220686	769698969	76969896
77	Córrego do Quilombo (Córrego sem nome até a confluência com o Ribeirão Bananeiras)	220684, 220773, 220772, 2108975	7696989653	76969896
78	Córrego sem nome (nascente até a confluência com o Córrego do Quilombo)	748115	769698962	769698962
79	Córrego sem nome (nascente até a confluência com o Córrego do Quilombo)	194903	769698964	769698964
80	Córrego sem nome (nascente até a confluência com o Córrego do Quilombo)	220683	7696989652	7696989652
81	Córrego do Quilombo (nascente até a confluência com o Córrego sem nome)	220685	769698966	769698966
82	Córrego sem nome (nascente até a confluência com o Córrego sem nome)	220714	769698968	769698968
83	Córrego sem nome (nascente até a confluência com o Ribeirão Bananeiras)	2315388	769698972	769698972
84	Córrego sem nome (nascente até a confluência com o Ribeirão Bananeiras)	1675010	769698974	769698974
85	Córrego Sampo (nascente até a confluência com o Ribeirão Bananeiras)	3002661, 3002610, 3002520	769698985	76969898
86	Córrego sem nome (nascente até a confluência com o Córrego Sampo)	841212	769698982	769698982
87	Córrego sem nome (nascente até a confluência com o Córrego Sampo)	3002686	769698984	769698984
88	Córrego sem nome (nascente até a confluência com o Ribeirão Bananeiras)	2246831	769698992	769698992
89	Córrego sem nome (nascente até a confluência com o Ribeirão Bananeiras)	1472848	769698994	769698994

Nº do Trecho	Trecho do Enquadramento	Base Hidrográfica Ottocodificada Multiescalas 2017 (BHO 2017)		
		Cotrecho	Primeira cobacia do trecho	Cocursodag
90	Córrego sem nome (nascente até a confluência com o Ribeirão Bananeiras)	2603390	769698996	769698996
91	Córrego sem nome (nascente até a confluência com o Ribeirão Bananeiras)	1411110	769698998	769698998
92	Rio Maranhão (confluência com o córrego dos Monjolos até a confluência com córrego sem nome)	1856239, 2654455, 2033052, 1215998, 2729650, 1586229, 3063246, 2723522, 1983499, 2275955, 2859060, 2744686, 660871, 754974, 2414118, 818313, 3140610, 1386142, 1617334, 1726728, 2037260, 801549, 3023232, 1786367, 2723493, 2084747, 973779, 3104186, 1632566, 2782474, 2277873, 520424, 1487478	76969753	7696
93	Ribeirão Ouro Branco (nascente até a confluência com o Córrego sem nome)	2260226, 2037604, 3063574, 2873667, 1213849, 1560791	7696969993	769696
94	Ribeirão Ouro Branco (Córrego sem nome até a confluência do Ribeirão Colônia com o Ribeirão Colônia)	3133414, 2704006, 978283, 3153451, 2789306, 2721864, 2152313, 1879784, 639605, 2767470, 2464361, 2817345, 2180018, 2370243, 2777884, 1335148, 1587548, 2575776, 1485864, 2640976, 1674813, 2583445, 1786083, 1674560, 2732379, 1080387, 2464374, 753390, 3040914, 2688346, 43837, 651660, 1524306, 1335127, 1325988	7696969933	769696
95	Ribeirão Colônia (Ribeirão Ouro Branco até a confluência com o Córrego sem nome)	766831, 1335012	76969679	769696
96	Ribeirão Gurita (Córrego sem nome até a confluência com o Ribeirão Soledade)	2196306, 2091742, 2835601, 2713076, 2850774, 311320, 2439107, 2551272, 2231401, 3299161, 311256, 1238223, 3165078, 1003645, 2113665, 695691, 3173836, 2771112, 2604748, 1067183	769696439	7696964
97	Córrego sem nome (nascente até a confluência do Ribeirão Colônia com o Ribeirão Colônia)	2301897	76969676	76969676
98	Córrego sem nome (nascente até a confluência com o Ribeirão Colônia)	1359487, 1359419, 2487463	769696785	76969678
99	Córrego sem nome (nascente até a confluência com o Córrego sem nome)	1359637	769696782	769696782
100	Córrego sem nome (nascente até a confluência com o Córrego sem nome)	1500422	769696784	769696784

Nº do Trecho	Trecho do Enquadramento	Base Hidrográfica Ottocodificada Multiescalas 2017 (BHO 2017)		
		Cotrecho	Primeira cobacia do trecho	Cocursodag
101	Córrego sem nome (nascente até a confluência do Córrego do Bule com o Córrego do Bule)	3053389, 2559914	7696968993	7696968
102	Córrego do Bule (Córrego sem nome até a confluência do Ribeirão Colônia com o Ribeirão da Colônia)	1480226, 1026987, 2606558, 1216492, 2361144, 2617415, 3053322, 753972, 38900, 785730, 2875983, 1925384	7696968975	7696968
103	Ribeirão Colônia (confluência do Córrego do Bule com o Ribeirão da Colônia até a confluência com o Córrego sem nome)	1659884, 1480291, 1383047, 2559933, 1947203, 2192253, 785729, 785702, 1754401	76969685	7696968
104	Ribeirão Colônia (Córrego sem nome até a confluência com o Ribeirão Ouro Branco)	975464, 2763985, 2596585, 2772845, 1657080, 967891, 79117, 2536203, 182215, 2426114, 2298670, 1499265	7696968175	7696968
105	Córrego sem nome (nascente até a confluência do Córrego sem nome com o Córrego sem nome)	3053174	76969681123	7696968112
106	Córrego sem nome (confluência do Córrego sem nome com o Córrego sem nome até a confluência com o Ribeirão Colônia)	1715868	76969681121	7696968112
107	Córrego sem nome (nascente até a confluência do Córrego sem nome com o Córrego sem nome)	1753632	76969681122	76969681122
108	Córrego sem nome (nascente até a confluência com o Ribeirão Colônia)	191836	7696968114	7696968114
109	Córrego sem nome (nascente até a confluência com o Ribeirão Colônia)	1924814	7696968116	7696968116
110	Córrego sem nome (nascente até a confluência do Córrego sem nome com o Córrego sem nome)	3053194	7696968123	769696812
111	Córrego sem nome (confluência do Córrego sem nome com o Córrego sem nome até a confluência com o Ribeirão Colônia)	1311131	7696968121	769696812
112	Córrego sem nome (nascente até a confluência do Córrego sem nome com o Córrego sem nome)	3053184	7696968122	7696968122
113	Córrego sem nome (nascente até a confluência com o Ribeirão Colônia)	3053183	7696968132	7696968132
114	Córrego sem nome (nascente até a confluência com o Ribeirão Colônia)	3053195	7696968134	7696968134
115	Córrego sem nome (nascente até a confluência do Córrego sem nome com o Córrego sem nome)	3053197	76969681363	7696968136

Nº do Trecho	Trecho do Enquadramento	Base Hidrográfica Ottocodificada Multiescalas 2017 (BHO 2017)		
		Cotrecho	Primeira cobacia do trecho	Cocursodag
116	Córrego sem nome (confluência do Córrego sem nome com o Córrego sem nome até a confluência com o Ribeirão Colônia)	3053196	76969681361	7696968136
117	Córrego sem nome (nascente até a confluência do Córrego sem nome com o Córrego sem nome)	1412830	76969681362	76969681362
118	Córrego sem nome (nascente até a confluência do Córrego sem nome com o Córrego sem nome)	1382865	7696968147	769696814
119	Córrego sem nome (confluência do Córrego sem nome com o Córrego sem nome até a confluência com o Ribeirão Colônia)	1382842, 3053205, 1764634	7696968145	769696814
120	Córrego sem nome (nascente até a confluência com o Córrego sem nome)	2933965	7696968142	7696968142
121	Córrego sem nome (nascente até a confluência do Córrego sem nome com o Córrego sem nome)	2127128	76969681443	7696968144
122	Córrego sem nome (confluência do Córrego sem nome com o Córrego sem nome até a confluência com o Córrego sem nome)	1382841	76969681441	7696968144
123	Córrego sem nome (nascente até a confluência do Córrego sem nome com o Córrego sem nome)	1095834	76969681442	76969681442
124	Córrego sem nome (nascente até a confluência do Córrego sem nome com o Córrego sem nome)	1195542	7696968146	7696968146
125	Córrego sem nome (nascente até a confluência do Córrego sem nome com o Córrego sem nome)	191837, 2334258	7696968165	769696816
126	Córrego sem nome (confluência do Córrego sem nome com o Córrego sem nome até a confluência com o Ribeirão Colônia)	2273861	7696968161	769696816
127	Córrego sem nome (nascente até a confluência do Córrego sem nome com o Córrego sem nome)	1382830	7696968162	7696968162
128	Córrego sem nome (nascente até a confluência com o Córrego sem nome)	1382863	7696968164	7696968164
129	Córrego sem nome (nascente até a confluência com o Ribeirão Colônia)	1382829	7696968172	7696968172
130	Córrego sem nome (nascente até a confluência com o Ribeirão Colônia)	1382862	7696968174	7696968174

Nº do Trecho	Trecho do Enquadramento	Base Hidrográfica Ottocodificada Multiescalas 2017 (BHO 2017)		
		Cotrecho	Primeira cobacia do trecho	Cocursodag
131	Córrego sem nome (nascente até a confluência do Ribeirão Colônia com o Ribeirão Colônia)	1382866	7696968176	7696968176
132	Córrego sem nome (nascente até a confluência com o Ribeirão Colônia)	1366566, 1382868, 1309790	7696968185	769696818
133	Córrego sem nome (nascente até a confluência com o Córrego sem nome)	1382867	7696968182	7696968182
134	Córrego sem nome (nascente até a confluência com o Córrego sem nome)	1382880	7696968184	7696968184
135	Córrego sem nome (nascente até a confluência com o Ribeirão Colônia)	1382874	7696968192	7696968192
136	Córrego sem nome (nascente até a confluência com o Ribeirão Colônia)	1382881	7696968194	7696968194
137	Córrego sem nome (nascente até a confluência com o Ribeirão Colônia)	1382888	7696968196	7696968196
138	Córrego sem nome (nascente até a confluência com o Córrego da Usina)	1382897	7696968212	7696968212
139	Córrego sem nome (nascente até a confluência com o Córrego da Usina)	2177551, 719034, 1382972, 1382916	7696968227	769696822
140	Córrego sem nome (nascente até a confluência com o Córrego sem nome)	1382918	7696968222	7696968222
141	Córrego sem nome (nascente até a confluência com o Córrego sem nome)	1382070	7696968224	7696968224
142	Córrego sem nome (nascente até a confluência com o Córrego sem nome)	1354994	7696968226	7696968226
143	Córrego sem nome (nascente até a confluência com o Córrego da Usina)	3056531, 1382961, 1382917	7696968245	769696824
144	Córrego sem nome (nascente até a confluência com o Córrego sem nome)	715828	7696968242	7696968242
145	Córrego sem nome (nascente até a confluência com o Córrego sem nome)	1382979	7696968244	7696968244
146	Córrego sem nome (nascente até a confluência com o Córrego da Usina)	1382909, 1382977	76969682523	7696968252
147	Córrego sem nome (nascente até a confluência com o Córrego sem nome)	1382983	76969682522	76969682522

Nº do Trecho	Trecho do Enquadramento	Base Hidrográfica Ottocodificada Multiescalas 2017 (BHO 2017)		
		Cotrecho	Primeira cobacia do trecho	Cocursodag
148	Córrego sem nome (nascente até a confluência com o Córrego da Usina)	1382981	769696826	769696826
149	Córrego sem nome (nascente até a confluência com o Córrego da Usina)	1114707, 1382968	7696968283	769696828
150	Córrego sem nome (nascente até a confluência com o Córrego sem nome)	1382996	7696968282	7696968282
151	Córrego sem nome (nascente até a confluência com o Córrego da Usina)	1383034, 1382994	76969682923	7696968292
152	Córrego sem nome (nascente até a confluência com o Córrego sem nome)	1383037	76969682922	76969682922
153	Córrego sem nome (nascente até a confluência com o Córrego da Usina)	1647424	7696968294	7696968294
154	Córrego sem nome (nascente até a confluência com o Córrego da Usina)	1383048	7696968296	7696968296
155	Córrego sem nome (nascente até a confluência com o Ribeirão Colônia)	1382898	769696832	769696832
156	Córrego sem nome (nascente até a confluência do Ribeirão Colônia com o Ribeirão Colônia)	1382974, 779182	7696968343	769696834
157	Córrego sem nome (nascente até a confluência com o Córrego sem nome)	1658160	7696968342	7696968342
158	Córrego sem nome (nascente até a confluência com o Ribeirão Colônia)	2789406	7696968352	7696968352
159	Córrego sem nome (nascente até a confluência com o Ribeirão Colônia)	1382978	7696968354	7696968354
160	Córrego sem nome (nascente até a confluência com o Ribeirão Colônia)	1382948	7696968356	7696968356
161	Córrego sem nome (nascente até a confluência com o Ribeirão Colônia)	1383004, 1482108	76969683583	7696968358
162	Córrego sem nome (nascente até a confluência com o Córrego sem nome)	880563	76969683582	76969683582
163	Córrego sem nome (nascente até a confluência com o Ribeirão Colônia)	1383003	769696836	769696836
164	Córrego sem nome (nascente até a confluência com o Ribeirão Colônia)	2349014	769696838	769696838

Nº do Trecho	Trecho do Enquadramento	Base Hidrográfica Ottocodificada Multiescalas 2017 (BHO 2017)		
		Cotrecho	Primeira cobacia do trecho	Cocursodag
165	Córrego sem nome (nascente até a confluência com o Ribeirão Colônia)	2026073, 1383049	76969683923	7696968392
166	Córrego sem nome (nascente até a confluência com o Córrego sem nome)	1383050	76969683922	76969683922
167	Córrego sem nome (nascente até a confluência do Córrego Parte do Meio com o Córrego Parte do Meio)	3053321, 3053284, 3053258, 191811	769696849	76969684
168	Córrego Parte do Meio (Córrego sem nome até a confluência com o Ribeirão Colônia)	2140762, 889592, 1383055	769696845	76969684
169	Córrego sem nome (nascente até a confluência com o Córrego Parte do Meio)	2030862, 3053225, 1078499	7696968425	769696842
170	Córrego sem nome (nascente até a confluência com o Córrego sem nome)	1383066	7696968422	7696968422
171	Córrego sem nome (nascente até a confluência com o Córrego sem nome)	2028308	7696968424	7696968424
172	Córrego sem nome (nascente até a confluência com o Córrego Parte do Meio)	1869302	769696844	769696844
173	Córrego Parte do Meio (nascente até a confluência com o Córrego sem nome)	3053268, 2028275	7696968463	769696846
174	Córrego sem nome (nascente até a confluência com o Córrego Parte do Meio)	3053267	7696968462	7696968462
175	Córrego sem nome (nascente até a confluência com o Córrego sem nome)	1736115	7696968472	7696968472
176	Córrego sem nome (nascente até a confluência com o Córrego sem nome)	3053273	7696968474	7696968474
177	Córrego sem nome (nascente até a confluência com o Córrego sem nome)	1107226	769696848	769696848
178	Ribeirão da Colônia (nascente até a confluência do Córrego do Bule com o Ribeirão Colônia)	2858293, 574538, 1028045, 1033657, 2837817, 11390, 3053350, 531537, 531507, 3053282, 1307371, 3053245, 510059, 1058272	7696968695	76969686
179	Córrego sem nome (nascente até a confluência com o Ribeirão da Colônia)	3020117, 741074, 3053209	7696968625	769696862
180	Córrego sem nome (nascente até a confluência com o Córrego sem nome)	3053257	7696968622	7696968622

Nº do Trecho	Trecho do Enquadramento	Base Hidrográfica Ottocodificada Multiescalas 2017 (BHO 2017)		
		Cotrecho	Primeira cobacia do trecho	Cocursodag
181	Córrego sem nome (nascente até a confluência com o Córrego sem nome)	3053272	7696968624	7696968624
182	Córrego sem nome (nascente até a confluência com o Ribeirão da Colônia)	3053252	7696968632	7696968632
183	Córrego sem nome (nascente até a confluência com o Ribeirão da Colônia)	1949654	7696968634	7696968634
184	Córrego sem nome (nascente até a confluência com o Ribeirão da Colônia)	3053320	7696968636	7696968636
185	Córrego sem nome (nascente até a confluência com o Ribeirão da Colônia)	3053332, 2356905	7696968643	769696864
186	Córrego sem nome (nascente até a confluência com o Córrego sem nome)	3053331	7696968642	7696968642
187	Córrego sem nome (nascente até a confluência com o Ribeirão da Colônia)	3053333	7696968652	7696968652
188	Córrego sem nome (nascente até a confluência com o Ribeirão da Colônia)	3053349	7696968654	7696968654
189	Córrego sem nome (nascente até a confluência com o Ribeirão da Colônia)	3053352	7696968656	7696968656
190	Córrego sem nome (nascente até a confluência com o Ribeirão da Colônia)	2965821	769696866	769696866
191	Córrego sem nome (nascente até a confluência com o Ribeirão da Colônia)	3053355	7696968672	7696968672
192	Córrego sem nome (nascente até a confluência com o Ribeirão da Colônia)	3053357	769696868	769696868
193	Córrego sem nome (nascente até a confluência com o Ribeirão da Colônia)	1128416	7696968692	7696968692
194	Córrego sem nome (nascente até a confluência com o Ribeirão da Colônia)	2372181	7696968694	7696968694
195	Córrego Cachoeira Grande (nascente até a confluência com o Córrego do Bule)	1199388, 50711, 3053346, 173571, 1699479, 3053301, 3053271, 1595560, 3053208	7696968899	76969688
196	Córrego sem nome (nascente até a confluência com o Córrego Cachoeira Grande)	3053244	769696882	769696882
197	Córrego sem nome (nascente até a confluência com o Córrego Cachoeira Grande)	2915592	769696884	769696884

Nº do Trecho	Trecho do Enquadramento	Base Hidrográfica Ottocodificada Multiescalas 2017 (BHO 2017)		
		Cotrecho	Primeira cobacia do trecho	Cocursodag
198	Córrego sem nome (nascente até a confluência com o Córrego Cachoeira Grande)	2031344, 3053302	7696968863	769696886
199	Córrego sem nome (nascente até a confluência com o Córrego sem nome)	3002988	7696968862	7696968862
200	Córrego sem nome (nascente até a confluência com o Córrego Cachoeira Grande)	1825818	769696888	769696888
201	Córrego sem nome (nascente até a confluência com o Córrego Cachoeira Grande)	2357269	7696968892	7696968892
202	Córrego sem nome (nascente até a confluência com o Córrego Cachoeira Grande)	3053326	7696968894	7696968894
203	Córrego sem nome (nascente até a confluência com o Córrego Cachoeira Grande)	3053351	7696968896	7696968896
204	Córrego sem nome (nascente até a confluência com o Córrego Cachoeira Grande)	3053341, 1789201	76969688983	7696968898
205	Córrego sem nome (nascente até a confluência com o Córrego sem nome)	1079065	76969688982	76969688982
206	Córrego sem nome (nascente até a confluência com o Córrego do Bule)	3053243	7696968912	7696968912
207	Córrego sem nome (nascente até a confluência com o Córrego do Bule)	3053269	76969689132	76969689132
208	Córrego sem nome (nascente até a confluência com o Córrego do Bule)	3053324, 3053287	76969689143	7696968914
209	Córrego sem nome (nascente até a confluência com o Córrego sem nome)	3053325	76969689142	76969689142
210	Córrego sem nome (nascente até a confluência com o Córrego do Bule)	3053323	7696968916	7696968916
211	Córrego sem nome (nascente até a confluência com o Córrego do Bule)	2357157	7696968918	7696968918
212	Córrego sem nome (nascente até a confluência com o Córrego do Bule)	3053345	769696892	769696892
213	Córrego sem nome (nascente até a confluência com o Córrego do Bule)	3053648	769696894	769696894
214	Córrego sem nome (nascente até a confluência com o Córrego do Bule)	1636318, 2844451	7696968963	769696896

Nº do Trecho	Trecho do Enquadramento	Base Hidrográfica Ottocodificada Multiescalas 2017 (BHO 2017)		
		Cotrecho	Primeira cobacia do trecho	Cocursodag
215	Córrego sem nome (nascente até a confluência com o Córrego sem nome)	3053353	7696968962	7696968962
216	Córrego sem nome (nascente até a confluência com o Córrego do Bule)	655580	7696968972	7696968972
217	Córrego sem nome (nascente até a confluência com o Córrego do Bule)	3053356	7696968974	7696968974
218	Córrego do Bule (nascente até a confluência com o Córrego sem nome)	3053391, 3053388	7696968983	769696898
219	Córrego sem nome (nascente até a confluência com o Córrego do Bule)	3053392	7696968982	7696968982
220	Córrego sem nome (nascente até a confluência com o Córrego sem nome)	3053390	7696968992	7696968992
221	Córrego sem nome (nascente até a confluência com o Ribeirão Ouro Branco)	2240334	769696912	769696912
222	Córrego sem nome (nascente até a confluência do Córrego Bom Cabelo com o Córrego Bom Cabelo)	3083468	769696929	76969692
223	Córrego Bom Cabelo (Córrego sem nome até a confluência com o Córrego sem nome)	1571495	769696927	76969692
224	Córrego Bom Cabelo (Córrego sem nome até a confluência com o Ribeirão Ouro Branco)	3083420, 2752516, 3083363, 2752294, 3083344	769696925	76969692
225	Córrego sem nome (nascente até a confluência com o Córrego Bom Cabelo)	349	7696969212	7696969212
226	Córrego sem nome (nascente até a confluência com o Córrego Bom Cabelo)	2752427	7696969214	7696969214
227	Córrego sem nome (nascente até a confluência com o Córrego Bom Cabelo)	3083446, 2919024	7696969223	769696922
228	Córrego sem nome (nascente até a confluência com o Córrego sem nome)	2752733	7696969222	7696969222
229	Córrego sem nome (nascente até a confluência com o Córrego Bom Cabelo)	3083418, 1766020, 3083407	7696969245	769696924
230	Córrego sem nome (nascente até a confluência com o Córrego sem nome)	2090011	7696969242	7696969242
231	Córrego sem nome (nascente até a confluência com o Córrego sem nome)	2753104	7696969244	7696969244

Nº do Trecho	Trecho do Enquadramento	Base Hidrográfica Ottocodificada Multiescalas 2017 (BHO 2017)		
		Cotrecho	Primeira cobacia do trecho	Cocursodag
232	Córrego sem nome (nascente até a confluência do Córrego Bom Cabelo com o Córrego Bom Cabelo)	3083475, 1766022, 1775930	7696969265	769696926
233	Córrego sem nome (nascente até a confluência com o Córrego sem nome)	2753090	7696969262	7696969262
234	Córrego sem nome (nascente até a confluência com o Córrego sem nome)	3083472	7696969264	7696969264
235	Córrego Bom Cabelo (nascente até a confluência com o Córrego sem nome)	3083396, 2055737	7696969283	769696928
236	Córrego sem nome (nascente até a confluência com o Córrego Bom Cabelo)	3083476	7696969282	7696969282
237	Córrego sem nome (nascente até a confluência com o Ribeirão Ouro Branco)	2166420	769696932	769696932
238	Córrego sem nome (nascente até a confluência com o Ribeirão Ouro Branco)	355968	769696934	769696934
239	Córrego sem nome (nascente até a confluência com o Ribeirão Ouro Branco)	2103919	7696969352	7696969352
240	Córrego sem nome (nascente até a confluência com o Ribeirão Ouro Branco)	1682860	769696936	769696936
241	Córrego sem nome (nascente até a confluência com o Ribeirão Ouro Branco)	679918	769696938	769696938
242	Córrego sem nome (nascente até a confluência do Córrego do Ferreira com o Córrego do Ferreira)	2688922, 3100416, 612487	7696969499	76969694
243	Córrego do Ferreira (Córrego sem nome até a confluência com o Ribeirão Ouro Branco)	2205669, 2195603, 1662468, 799385, 989520, 1654092, 2689010, 645066, 1943558, 3015504, 784100, 876763, 1752488, 822516, 2392966	7696969493	76969694
244	Córrego sem nome (nascente até a confluência com o Córrego do Ferreira)	2887302, 2787832	76969694123	7696969412
245	Córrego sem nome (nascente até a confluência com o Córrego sem nome)	1089623, 3046520	769696941223	76969694122
246	Córrego sem nome (nascente até a confluência com o Córrego sem nome)	819147	769696941222	769696941222
247	Córrego sem nome (nascente até a confluência com o Córrego do Ferreira)	2106428	7696969414	7696969414

Nº do Trecho	Trecho do Enquadramento	Base Hidrográfica Ottocodificada Multiescalas 2017 (BHO 2017)		
		Cotrecho	Primeira cobacia do trecho	Cocursodag
248	Córrego sem nome (nascente até a confluência com o Córrego do Ferreira)	2787834	769696942	769696942
249	Córrego sem nome (nascente até a confluência com o Córrego do Ferreira)	2787835	7696969432	7696969432
250	Córrego sem nome (nascente até a confluência com o Córrego do Ferreira)	506822	7696969434	7696969434
251	Córrego sem nome (nascente até a confluência com o Córrego do Ferreira)	2787836, 3158098, 1753953, 3166558	7696969447	769696944
252	Córrego sem nome (nascente até a confluência com o Córrego sem nome)	3169887	7696969442	7696969442
253	Córrego sem nome (nascente até a confluência com o Córrego sem nome)	2938003	7696969444	7696969444
254	Córrego sem nome (nascente até a confluência com o Córrego sem nome)	3049728	7696969446	7696969446
255	Córrego sem nome (nascente até a confluência com o Córrego do Ferreira)	1151149	7696969452	7696969452
256	Córrego sem nome (nascente até a confluência com o Córrego do Ferreira)	2025042	7696969454	7696969454
257	Córrego sem nome (nascente até a confluência com o Córrego do Ferreira)	2951204	7696969456	7696969456
258	Córrego sem nome (nascente até a confluência com o Córrego do Ferreira)	2787839, 1208712	76969694583	7696969458
259	Córrego sem nome (nascente até a confluência com o Córrego sem nome)	2787838	76969694582	76969694582
260	Córrego sem nome (nascente até a confluência com o Córrego do Ferreira)	979976, 2787841, 2787837	7696969465	769696946
261	Córrego sem nome (nascente até a confluência com o Córrego sem nome)	2787842	7696969462	7696969462
262	Córrego sem nome (nascente até a confluência com o Córrego sem nome)	886241	7696969464	7696969464
263	Córrego sem nome (nascente até a confluência com o Córrego do Ferreira)	2787840	7696969472	7696969472
264	Córrego sem nome (nascente até a confluência com o Córrego do Ferreira)	3169907, 2787843, 819395	7696969485	769696948

Nº do Trecho	Trecho do Enquadramento	Base Hidrográfica Ottocodificada Multiescalas 2017 (BHO 2017)		
		Cotrecho	Primeira cobacia do trecho	Cocursodag
265	Córrego sem nome (nascente até a confluência com o Córrego sem nome)	2471289	7696969482	7696969482
266	Córrego sem nome (nascente até a confluência com o Córrego sem nome)	2787844	7696969484	7696969484
267	Córrego sem nome (nascente até a confluência com o Córrego do Ferreira)	815826	7696969492	7696969492
268	Córrego do Ferreira (nascente até a confluência com o Córrego sem nome)	2987901	7696969494	7696969494
269	Córrego sem nome (nascente até a confluência com o Córrego sem nome)	1771035	7696969496	7696969496
270	Córrego sem nome (nascente até a confluência com o Córrego sem nome)	1147243	7696969498	7696969498
271	Córrego sem nome (nascente até a confluência com o Ribeirão Ouro Branco)	1353429	7696969512	7696969512
272	Córrego sem nome (nascente até a confluência do Córrego sem nome com o Córrego sem nome)	286380	7696969523	769696952
273	Córrego sem nome (confluência do Córrego sem nome com o Córrego sem nome até a confluência com o Ribeirão Ouro Branco)	286418	7696969521	769696952
274	Córrego sem nome (nascente até a confluência do Córrego sem nome com o Córrego sem nome)	283112	7696969522	7696969522
275	Córrego sem nome (nascente até a confluência com o Ribeirão Ouro Branco)	1937681	76969695312	76969695312
276	Córrego sem nome (nascente até a confluência com o Ribeirão Ouro Branco)	3123224, 3123086	769696953143	76969695314
277	Córrego sem nome (nascente até a confluência com o Córrego sem nome)	889328	769696953142	769696953142
278	Córrego sem nome (nascente até a confluência com o Ribeirão Ouro Branco)	286301, 782627	76969695323	7696969532
279	Córrego sem nome (nascente até a confluência com o Córrego sem nome)	286300	76969695322	76969695322
280	Córrego sem nome (nascente até a confluência com o Ribeirão Ouro Branco)	1352743	76969695332	76969695332

Nº do Trecho	Trecho do Enquadramento	Base Hidrográfica Ottocodificada Multiescalas 2017 (BHO 2017)		
		Cotrecho	Primeira cobacia do trecho	Cocursodag
281	Córrego sem nome (nascente até a confluência com o Ribeirão Ouro Branco)	1057843	76969695334	76969695334
282	Córrego sem nome (nascente até a confluência com o Ribeirão Ouro Branco)	3087806	7696969534	7696969534
283	Córrego sem nome (nascente até a confluência com o Ribeirão Ouro Branco)	3051497	76969695352	76969695352
284	Córrego sem nome (nascente até a confluência com o Ribeirão Ouro Branco)	47281, 1437999	76969695363	7696969536
285	Córrego sem nome (nascente até a confluência com o Córrego sem nome)	1438010	76969695362	76969695362
286	Córrego sem nome (nascente até a confluência com o Ribeirão Ouro Branco)	172494	7696969538	7696969538
287	Córrego sem nome (nascente até a confluência com o Ribeirão Ouro Branco)	391691	76969695392	76969695392
288	Córrego sem nome (nascente até a confluência com o Ribeirão Ouro Branco)	3244465, 1860990, 3244437, 3244436, 2985832	7696969549	769696954
289	Córrego sem nome (nascente até a confluência com o Córrego sem nome)	1948022	7696969542	7696969542
290	Córrego sem nome (nascente até a confluência com o Córrego sem nome)	3236884	7696969544	7696969544
291	Córrego sem nome (nascente até a confluência com o Córrego sem nome)	1553210	7696969546	7696969546
292	Córrego sem nome (nascente até a confluência com o Córrego sem nome)	1798118	7696969548	7696969548
293	Córrego sem nome (nascente até a confluência do Córrego sem nome com o Córrego sem nome)	2122156	76969695523	7696969552
294	Córrego sem nome (confluência do Córrego sem nome com o Córrego sem nome até a confluência com o Ribeirão Ouro Branco)	2180449	76969695521	7696969552
295	Córrego sem nome (nascente até a confluência do Córrego sem nome com o Córrego sem nome)	883731	76969695522	76969695522
296	Córrego sem nome (nascente até a confluência com o Ribeirão Ouro Branco)	685088	7696969554	7696969554

Nº do Trecho	Trecho do Enquadramento	Base Hidrográfica Ottocodificada Multiescalas 2017 (BHO 2017)		
		Cotrecho	Primeira cobacia do trecho	Cocursodag
297	Córrego sem nome (nascente até a confluência com o Ribeirão Ouro Branco)	1850051, 1023232, 1918823	76969695565	7696969556
298	Córrego sem nome (nascente até a confluência com o Córrego sem nome)	1409711	76969695562	76969695562
299	Córrego sem nome (nascente até a confluência com o Córrego sem nome)	1507496	76969695564	76969695564
300	Córrego sem nome (nascente até a confluência com o Ribeirão Ouro Branco)	2614508, 1442526, 1442525, 1442522	7696969567	769696956
301	Córrego sem nome (nascente até a confluência com o Córrego sem nome)	1442524	7696969562	7696969562
302	Córrego sem nome (nascente até a confluência com o Córrego sem nome)	1442508	7696969564	7696969564
303	Córrego sem nome (nascente até a confluência com o Córrego sem nome)	654212	7696969566	7696969566
304	Córrego sem nome (nascente até a confluência com o Ribeirão Ouro Branco)	1886357	769696958	769696958
305	Córrego Quebra-cangalha (nascente até a confluência com o Ribeirão Ouro Branco)	2032300, 1119528, 907835, 2171902, 1110902, 3215877, 2034619, 2966287	7696969693	76969696
306	Córrego sem nome (nascente até a confluência com o Córrego Quebra-cangalha)	1100743	7696969612	7696969612
307	Córrego sem nome (nascente até a confluência com o Córrego Quebra-cangalha)	935023	769696962	769696962
308	Córrego sem nome (nascente até a confluência com o Córrego Quebra-cangalha)	542799	7696969632	7696969632
309	Córrego sem nome (nascente até a confluência com o Córrego Quebra-cangalha)	571173	769696964	769696964
310	Córrego sem nome (nascente até a confluência com o Córrego Quebra-cangalha)	1115438	769696966	769696966
311	Córrego sem nome (nascente até a confluência com o Córrego Quebra-cangalha)	2496727	769696968	769696968
312	Córrego sem nome (nascente até a confluência com o Córrego Quebra-cangalha)	1387159	7696969692	7696969692
313	Córrego sem nome (nascente até a confluência com o Ribeirão Ouro Branco)	1109512	769696972	769696972

Nº do Trecho	Trecho do Enquadramento	Base Hidrográfica Ottocodificada Multiescalas 2017 (BHO 2017)		
		Cotrecho	Primeira cobacia do trecho	Cocursodag
314	Córrego sem nome (nascente até a confluência com o Ribeirão Ouro Branco)	597909	769696974	769696974
315	Córrego sem nome (nascente até a confluência com o Ribeirão Ouro Branco)	1702824	769696976	769696976
316	Córrego Pé-do-morro (nascente até a confluência com o Ribeirão Ouro Branco)	2324840, 2147334, 2897918, 1900348	769696987	769696988
317	Córrego sem nome (nascente até a confluência com o Córrego Pé-do-morro)	2324594	769696982	769696982
318	Córrego sem nome (nascente até a confluência com o Córrego Pé-do-morro)	3002375	769696984	769696984
319	Córrego sem nome (nascente até a confluência com o Córrego Pé-do-morro)	2147335, 1042281	7696969863	769696986
320	Córrego sem nome (nascente até a confluência com o Córrego sem nome)	1067859	7696969862	7696969862
321	Córrego sem nome (nascente até a confluência com o Ribeirão Ouro Branco)	514977	7696969912	7696969912
322	Córrego sem nome (nascente até a confluência com o Ribeirão Ouro Branco)	1113172	769696992	769696992
323	Córrego sem nome (nascente até a confluência com o Ribeirão Ouro Branco)	874471	7696969932	7696969932
324	Córrego sem nome (nascente até a confluência do Ribeirão Ouro Branco com o Ribeirão Ouro Branco)	379787	7696969934	7696969934
325	Córrego sem nome (nascente até a confluência com o Ribeirão Ouro Branco)	2943597	7696969936	7696969936
326	Córrego sem nome (nascente até a confluência com o Ribeirão Ouro Branco)	2807481	769696994	769696994
327	Córrego sem nome (nascente até a confluência com o Ribeirão Ouro Branco)	1171006, 775003, 1896733	7696969965	769696996
328	Córrego sem nome (nascente até a confluência com o Córrego sem nome)	2145549, 2908127	76969699623	7696969962
329	Córrego sem nome (nascente até a confluência com o Córrego sem nome)	2470782	76969699622	76969699622

Nº do Trecho	Trecho do Enquadramento	Base Hidrográfica Ottocodificada Multiescalas 2017 (BHO 2017)		
		Cotrecho	Primeira cobacia do trecho	Cocursodag
330	Córrego sem nome (nascente até a confluência com o Córrego sem nome)	1155680	7696969964	7696969964
331	Córrego sem nome (nascente até a confluência com o Ribeirão Ouro Branco)	2467160, 1776686	7696969983	769696998
332	Córrego sem nome (nascente até a confluência com o Córrego sem nome)	1506604	7696969982	7696969982
333	Córrego sem nome (nascente até a confluência com o Ribeirão Ouro Branco)	2418485	7696969992	7696969992
334	Rio Maranhão (confluência com córrego sem nome até a confluência com o córrego do Bichento)	2036049, 2128765, 1019937, 2751492, 837115, 1236040, 2248177, 1803227, 1081476, 3124255, 2179778, 2757402, 1090571, 1592871, 1386874	76969391	7696
335	Rio Maranhão (confluência com o córrego do Bichento até a confluência com o córrego Zé Reis)	1037861, 1702352, 2304543, 2654508, 1507746, 1017810, 2429029, 9254, 3040116, 667863, 2010442, 2005960, 1999455, 770593, 3041407, 1596481, 871274, 1216112, 2485378, 2781341, 746898	76969335	7696
336	Córrego sem nome (nascente até a confluência com o Rio Paraopeba)	297199	76969132	76969132
337	Córrego sem nome (nascente até a confluência com o Rio Paraopeba)	99537	76969134	76969134
338	Córrego sem nome (nascente até a confluência com o Rio Paraopeba)	1277617	76969136	76969136
339	Córrego sem nome (nascente até a confluência com o Rio Paraopeba)	981522	769691372	769691372
340	Córrego sem nome (nascente até a confluência com o Rio Paraopeba)	2774545	76969138	76969138
341	Córrego do Caetano (nascente até a confluência com o Rio Paraopeba)	2151972, 2530936, 2114663, 2214630, 3092996, 1259654, 2530878, 2530877, 3166696, 125577, 173777, 57181, 140294, 140284, 2366572, 3281430, 1575112, 2536226	769691493	7696914
342	Córrego sem nome (nascente até a confluência com o Córrego do Caetano)	3089621	76969142	76969142
343	Córrego sem nome (nascente até a confluência com o Córrego do Caetano)	3089622	769691432	769691432

Nº do Trecho	Trecho do Enquadramento	Base Hidrográfica Ottocodificada Multiescalas 2017 (BHO 2017)		
		Cotrecho	Primeira cobacia do trecho	Cocursodag
344	Córrego sem nome (nascente até a confluência com o Córrego do Caetano)	3089623	7696914332	7696914332
345	Córrego sem nome (nascente até a confluência com o Córrego do Caetano)	3089624	7696914334	7696914334
346	Córrego sem nome (nascente até a confluência com o Córrego do Caetano)	2760266	769691434	769691434
347	Córrego sem nome (nascente até a confluência com o Córrego do Caetano)	57085	769691436	769691436
348	Córrego sem nome (nascente até a confluência com o Córrego do Caetano)	2070574	7696914372	7696914372
349	Córrego sem nome (nascente até a confluência com o Córrego do Caetano)	2962753, 3239443	7696914383	769691438
350	Córrego sem nome (nascente até a confluência com o Córrego sem nome)	2036812	7696914382	7696914382
351	Córrego sem nome (nascente até a confluência com o Córrego do Caetano)	1363599, 3089633	769691443	76969144
352	Córrego sem nome (nascente até a confluência com o Córrego sem nome)	2530803	769691442	769691442
353	Córrego sem nome (nascente até a confluência com o Córrego do Caetano)	2476519	76969146	76969146
354	Córrego sem nome (nascente até a confluência com o Córrego do Caetano)	1546399	769691472	769691472
355	Córrego sem nome (nascente até a confluência com o Córrego do Caetano)	2530883	769691474	769691474
356	Córrego sem nome (nascente até a confluência com o Córrego do Caetano)	1871490	769691476	769691476
357	Córrego sem nome (nascente até a confluência com o Córrego do Caetano)	2940581	769691478	769691478
358	Córrego sem nome (nascente até a confluência com o Córrego do Caetano)	15414	7696914792	7696914792
359	Córrego sem nome (nascente até a confluência com o Córrego do Caetano)	1832720, 2530908	769691483	76969148
360	Córrego sem nome (nascente até a confluência com o Córrego sem nome)	57190	769691482	769691482

Nº do Trecho	Trecho do Enquadramento	Base Hidrográfica Ottocodificada Multiescalas 2017 (BHO 2017)		
		Cotrecho	Primeira cobacia do trecho	Cocursodag
361	Córrego sem nome (nascente até a confluência com o Córrego do Caetano)	57191	769691492	769691492
362	Córrego sem nome (nascente até a confluência com o Rio Paraopeba)	1264684, 1252575, 21035, 1076975	76969167	7696916
363	Córrego sem nome (nascente até a confluência com o Córrego sem nome)	899287	76969162	76969162
364	Córrego sem nome (nascente até a confluência com o Córrego sem nome)	2955427	76969164	76969164
365	Córrego sem nome (nascente até a confluência com o Córrego sem nome)	1264750	76969166	76969166
366	Córrego sem nome (nascente até a confluência com o Rio Paraopeba)	1456953	76969172	76969172
367	Córrego sem nome (nascente até a confluência com o Rio Paraopeba)	3216510, 1125733	769691743	76969174
368	Córrego sem nome (nascente até a confluência com o Córrego sem nome)	1899930	769691742	769691742
369	Córrego sem nome (nascente até a confluência com o Rio Paraopeba)	1875737, 1875735	76969183	7696918
370	Córrego sem nome (nascente até a confluência com o Córrego sem nome)	1875736	76969182	76969182
371	Córrego sem nome (nascente até a confluência com o Rio Paraopeba)	3282819	76969192	76969192
372	Córrego sem nome (nascente até a confluência com o Rio Paraopeba)	3243024	76969194	76969194
373	Córrego sem nome (nascente até a confluência com o Rio Paraopeba)	3178186	76969196	76969196
374	Córrego da Fazenda (nascente até a confluência com o Córrego sem nome)	1127756, 2619139, 2233431, 2013982, 2003959, 837188, 1023457, 2462890	7696923899	76969238
375	Córrego sem nome (nascente até a confluência do Córrego da Fazenda com o Córrego da Fazenda)	108265, 9199, 108299, 156740	76969238527	7696923852
376	Córrego sem nome (nascente até a confluência com o Córrego sem nome)	116471	76969238522	76969238522
377	Córrego sem nome (nascente até a confluência com o Córrego sem nome)	108300	76969238524	76969238524

Nº do Trecho	Trecho do Enquadramento	Base Hidrográfica Ottocodificada Multiescalas 2017 (BHO 2017)		
		Cotrecho	Primeira cobacia do trecho	Cocursodag
378	Córrego sem nome (nascente até a confluência com o Córrego sem nome)	108194	76969238526	76969238526
379	Córrego sem nome (nascente até a confluência com o Córrego da Fazenda)	2154537, 2768828, 642296	7696923865	769692386
380	Córrego sem nome (nascente até a confluência com o Córrego sem nome)	2070104	7696923862	7696923862
381	Córrego sem nome (nascente até a confluência com o Córrego sem nome)	116551	7696923864	7696923864
382	Córrego sem nome (nascente até a confluência com o Córrego da Fazenda)	2683402	7696923872	7696923872
383	Córrego Meia-légua (nascente até a confluência com o Córrego da Fazenda)	2475144, 1160510, 116553	7696923885	769692388
384	Córrego sem nome (nascente até a confluência com o Córrego Meia-légua)	1785524, 2034251, 1826569	76969238825	7696923882
385	Córrego sem nome (nascente até a confluência com o Córrego sem nome)	116556	76969238822	76969238822
386	Córrego sem nome (nascente até a confluência com o Córrego sem nome)	108312	76969238824	76969238824
387	Córrego sem nome (nascente até a confluência com o Córrego Meia-légua)	116542	7696923884	7696923884
388	Córrego sem nome (nascente até a confluência com o Córrego da Fazenda)	156786	7696923892	7696923892
389	Córrego sem nome (nascente até a confluência com o Córrego da Fazenda)	108310, 670555	76969238943	7696923894
390	Córrego sem nome (nascente até a confluência com o Córrego sem nome)	156746	76969238942	76969238942
391	Córrego sem nome (nascente até a confluência com o Córrego da Fazenda)	108241, 108311	76969238963	7696923896
392	Córrego sem nome (nascente até a confluência com o Córrego sem nome)	1555609	76969238962	76969238962
393	Córrego sem nome (nascente até a confluência com o Córrego da Fazenda)	108313	7696923898	7696923898
394	Córrego sem nome (nascente até a confluência do Córrego Casa Grande com o Córrego Casa Grande)	2835473	7696926699	76969266

Nº do Trecho	Trecho do Enquadramento	Base Hidrográfica Ottocodificada Multiescalas 2017 (BHO 2017)		
		Cotrecho	Primeira cobacia do trecho	Cocursodag
395	Córrego Casa Grande (Córrego sem nome até a confluência com o Córrego sem nome)	2362040	7696926697	76969266
396	Córrego sem nome (nascente até a confluência do Córrego sem nome com o Córrego sem nome)	2690429, 1966833	7696926685	769692668
397	Córrego sem nome (nascente até a confluência com o Córrego sem nome)	3082042, 3082167	76969266843	7696926684
398	Córrego sem nome (nascente até a confluência com o Córrego sem nome)	3178960	76969266842	76969266842
399	Córrego Casa Grande (nascente até a confluência com o Córrego sem nome)	2743665	7696926698	7696926698
400	Córrego sem nome (nascente até a confluência com o Córrego Fundo)	2322617, 2940963	76969267123	7696926712
401	Córrego sem nome (nascente até a confluência com o Córrego sem nome)	2322609	76969267122	76969267122
402	Córrego sem nome (nascente até a confluência do Córrego sem nome com o Córrego sem nome)	164326	769692763	76969276
403	Córrego sem nome (nascente até a confluência do Córrego sem nome com o Córrego sem nome)	1768257	769692762	769692762
404	Rio Paraopeba (nascente até a confluência com o Córrego sem nome)	3246745	7696929898	7696929898
405	Córrego sem nome (nascente até a confluência com o Rio Maranhão)	182086, 687900, 182069, 182039, 178131, 177055, 182067	769693129	76969312
406	Córrego sem nome (nascente até a confluência com o Córrego sem nome)	1507975	7696931212	7696931212
407	Córrego sem nome (nascente até a confluência com o Córrego sem nome)	1548366	7696931214	7696931214
408	Córrego sem nome (nascente até a confluência com o Córrego sem nome)	182068	769693122	769693122
409	Córrego sem nome (nascente até a confluência com o Córrego sem nome)	888002	769693124	769693124
410	Córrego sem nome (nascente até a confluência com o Córrego sem nome)	1491082	769693126	769693126

Nº do Trecho	Trecho do Enquadramento	Base Hidrográfica Ottocodificada Multiescalas 2017 (BHO 2017)		
		Cotrecho	Primeira cobacia do trecho	Cocursodag
411	Córrego sem nome (nascente até a confluência com o Córrego sem nome)	182087	769693128	769693128
412	Córrego sem nome (nascente até a confluência com o Rio Maranhão)	1404335	76969314	76969314
413	Córrego sem nome (nascente até a confluência com o Rio Maranhão)	630372	76969316	76969316
414	Córrego da Cruz (nascente até a confluência com o Rio Maranhão)	2837518, 1998428, 2146886, 2892202, 3167675, 892056, 2926042, 66927, 3167656	769693297	7696932
415	Córrego sem nome (nascente até a confluência com o Córrego da Cruz)	3167410	769693212	769693212
416	Córrego sem nome (nascente até a confluência do Córrego sem nome com o Córrego sem nome)	2816351, 3167528	769693225	76969322
417	Córrego sem nome (confluência do Córrego sem nome com o Córrego sem nome até a confluência com o Córrego da Cruz)	2146884	769693221	76969322
418	Córrego sem nome (nascente até a confluência do Córrego sem nome com o Córrego sem nome)	3167673	769693222	769693222
419	Córrego sem nome (nascente até a confluência com o Córrego sem nome)	3167676	769693224	769693224
420	Córrego sem nome (nascente até a confluência com o Córrego da Cruz)	2146885	76969324	76969324
421	Córrego sem nome (nascente até a confluência com o Córrego da Cruz)	3167674	76969326	76969326
422	Córrego sem nome (nascente até a confluência com o Córrego da Cruz)	3167650	76969328	76969328
423	Córrego sem nome (nascente até a confluência com o Córrego da Cruz)	2862968	769693292	769693292
424	Córrego sem nome (nascente até a confluência com o Córrego da Cruz)	3167649	769693294	769693294
425	Córrego sem nome (nascente até a confluência com o Córrego da Cruz)	3167677	769693296	769693296
426	Córrego sem nome (nascente até a confluência com o Rio Maranhão)	1851547	76969332	76969332

Nº do Trecho	Trecho do Enquadramento	Base Hidrográfica Ottocodificada Multiescalas 2017 (BHO 2017)		
		Cotrecho	Primeira cobacia do trecho	Cocursodag
427	Córrego sem nome (nascente até a confluência com o Rio Maranhão)	3011464	76969334	76969334
428	Córrego do Bichento (nascente até a confluência do Rio Maranhão com o Rio Maranhão)	2492101, 1262890, 2154692, 2492091, 2492068, 2082524, 1965497, 1194330, 2491992, 2491914, 2115260	769693499	7696934
429	Córrego sem nome (nascente até a confluência com o Córrego do Bichento)	2154664	769693412	769693412
430	Córrego sem nome (nascente até a confluência com o Córrego do Bichento)	2492010	76969342	76969342
431	Córrego sem nome (nascente até a confluência com o Córrego do Bichento)	2943522, 2492007, 2492029, 2492028	769693447	76969344
432	Córrego sem nome (nascente até a confluência com o Córrego sem nome)	2492031	769693442	769693442
433	Córrego sem nome (nascente até a confluência com o Córrego sem nome)	2154723	769693444	769693444
434	Córrego sem nome (nascente até a confluência com o Córrego sem nome)	1794139	769693446	769693446
435	Córrego sem nome (nascente até a confluência com o Córrego do Bichento)	647911	769693452	769693452
436	Córrego sem nome (nascente até a confluência com o Córrego do Bichento)	2154745	76969346	76969346
437	Córrego sem nome (nascente até a confluência com o Córrego do Bichento)	2361652, 2423596, 2154694, 2154767, 2492085	769693489	76969348
438	Córrego sem nome (nascente até a confluência com o Córrego sem nome)	1170469	769693482	769693482
439	Córrego sem nome (nascente até a confluência com o Córrego sem nome)	2154693	769693484	769693484
440	Córrego sem nome (nascente até a confluência com o Córrego sem nome)	2492098	769693486	769693486
441	Córrego sem nome (nascente até a confluência com o Córrego sem nome)	2492106	769693488	769693488
442	Córrego sem nome (nascente até a confluência com o Córrego do Bichento)	2492086	769693492	769693492
443	Córrego sem nome (nascente até a confluência com o Córrego do Bichento)	1895486	769693494	769693494

Nº do Trecho	Trecho do Enquadramento	Base Hidrográfica Ottocodificada Multiescalas 2017 (BHO 2017)		
		Cotrecho	Primeira cobacia do trecho	Cocursodag
444	Córrego sem nome (nascente até a confluência com o Córrego do Bichento)	2492097	769693496	769693496
445	Córrego sem nome (nascente até a confluência com o Córrego do Bichento)	2492071	769693498	769693498
446	Rio Maranhão (confluência com o córrego Zé Reis até a confluência com o rio Camapuã ou rio Brumado)	1527639, 2245383, 1975562, 167973, 1796623	76969119	7696
447	Rio Paraopeba (confluência dos rios Maranhão e Camapuã até a confluência com córrego sem nome)	1759125, 2090006, 1613846, 2681201, 1690273, 2094313, 2712596, 2748531, 156167, 2015312, 606399, 2662887, 2565647, 3148261, 2684097, 3132951, 2291282, 2028330, 2250898, 3126729, 2171826, 1215991, 926238, 3060026, 772250, 2070489, 2200909, 772151, 1019671, 3101258, 2516077, 522358, 967548, 1962428, 2848336, 1332695, 1603968, 2243422, 3073614, 1994035, 3134802, 1241585, 1823989, 504093, 3091626, 1591111, 916716, 2279564, 1472261, 1730389, 1702491, 2087873, 696588, 1882103, 2567208, 3158017, 1617465, 3233502, 1541654, 2291424, 3122244, 3059517, 1763285, 2567722, 1769951, 1769197	76967999	7696
448	Córrego sem nome (nascente até a confluência com o Rio Paraopeba)	1761403, 1761395, 2763134	769677965	76967796
449	Córrego sem nome (nascente até a confluência com o Córrego sem nome)	2420038	769677962	769677962
450	Córrego sem nome (nascente até a confluência com o Córrego sem nome)	1175070	769677964	769677964
451	Córrego sem nome (nascente até a confluência com o Rio Paraopeba)	1367385	769677972	769677972
452	Córrego do Meio (nascente até a confluência com o Rio Paraopeba)	720475, 2845655, 1065189, 3237024, 1065188	769677989	76967798
453	Córrego sem nome (nascente até a confluência com o Córrego do Meio)	2989716	769677982	769677982
454	Córrego sem nome (nascente até a confluência com o Córrego do Meio)	785667	769677984	769677984

Nº do Trecho	Trecho do Enquadramento	Base Hidrográfica Ottocodificada Multiescalas 2017 (BHO 2017)		
		Cotrecho	Primeira cobacia do trecho	Cocursodag
455	Córrego sem nome (nascente até a confluência com o Córrego do Meio)	3015354	769677986	769677986
456	Córrego sem nome (nascente até a confluência com o Córrego do Meio)	1065140	769677988	769677988
457	Córrego sem nome (nascente até a confluência com o Rio Paraopeba)	385734	769679112	769679112
458	Córrego sem nome (nascente até a confluência com o Rio Paraopeba)	391731	769679114	769679114
459	Córrego sem nome (nascente até a confluência com o Rio Paraopeba)	3028677	76967912	76967912
460	Córrego sem nome (nascente até a confluência com o Rio Paraopeba)	1459757	769679132	769679132
461	Córrego sem nome (nascente até a confluência com o Rio Paraopeba)	1264752	769679134	769679134
462	Córrego sem nome (nascente até a confluência com o Rio Paraopeba)	3183959, 1733475	769679143	76967914
463	Córrego sem nome (nascente até a confluência com o Córrego sem nome)	3085681	769679142	769679142
464	Córrego sem nome (nascente até a confluência com o Rio Paraopeba)	1850849	769679152	769679152
465	Córrego sem nome (nascente até a confluência com o Rio Paraopeba)	1365406	769679154	769679154
466	Córrego sem nome (nascente até a confluência com o Rio Paraopeba)	157784	769679156	769679156
467	Córrego sem nome (nascente até a confluência com o Rio Paraopeba)	2718496	7696791572	7696791572
468	Córrego sem nome (nascente até a confluência com o Rio Paraopeba)	1522640	769679158	769679158
469	Córrego Água Fria (nascente até a confluência com o Rio Paraopeba)	1998642, 1998625, 1998568, 109682, 2350049	769679169	76967916
470	Córrego sem nome (nascente até a confluência com o Córrego Água Fria)	507027	769679162	769679162
471	Córrego sem nome (nascente até a confluência com o Córrego Água Fria)	110131	769679164	769679164

Nº do Trecho	Trecho do Enquadramento	Base Hidrográfica Ottocodificada Multiescalas 2017 (BHO 2017)		
		Cotrecho	Primeira cobacia do trecho	Cocursodag
472	Córrego sem nome (nascente até a confluência com o Córrego Água Fria)	1998634, 1684243	7696791663	769679166
473	Córrego sem nome (nascente até a confluência com o Córrego sem nome)	1998626	7696791662	7696791662
474	Córrego sem nome (nascente até a confluência com o Córrego Água Fria)	1998643	769679168	769679168
475	Córrego sem nome (nascente até a confluência com o Rio Paraopeba)	1278831	76967918	76967918
476	Córrego Chacrinha (nascente até a confluência com o Rio Paraopeba)	1525165, 2570882, 1574146, 1377552, 149251, 3028022, 3028021, 3206030, 1421836	76967929	7696792
477	Córrego sem nome (nascente até a confluência com o Córrego Chacrinha)	3028041	769679212	769679212
478	Córrego sem nome (nascente até a confluência com o Córrego Chacrinha)	3028160, 1430862, 1430854, 1736879, 2292630	769679229	76967922
479	Córrego sem nome (nascente até a confluência com o Córrego sem nome)	1430853	769679222	769679222
480	Córrego sem nome (nascente até a confluência com o Córrego sem nome)	1430855	769679224	769679224
481	Córrego sem nome (nascente até a confluência com o Córrego sem nome)	869031	769679226	769679226
482	Córrego sem nome (nascente até a confluência com o Córrego sem nome)	3028045, 3028159	7696792283	769679228
483	Córrego sem nome (nascente até a confluência com o Córrego sem nome)	2077689	7696792282	7696792282
484	Córrego sem nome (nascente até a confluência com o Córrego Chacrinha)	1143560	769679232	769679232
485	Córrego sem nome (nascente até a confluência com o Córrego Chacrinha)	2436612	769679234	769679234
486	Córrego sem nome (nascente até a confluência com o Córrego Chacrinha)	1430861	769679236	769679236
487	Córrego sem nome (nascente até a confluência com o Córrego Chacrinha)	3216541	76967924	76967924
488	Córrego sem nome (nascente até a confluência com o Córrego Chacrinha)	1430857, 3027931	769679263	76967926

Nº do Trecho	Trecho do Enquadramento	Base Hidrográfica Ottocodificada Multiescalas 2017 (BHO 2017)		
		Cotrecho	Primeira cobacia do trecho	Cocursodag
489	Córrego sem nome (nascente até a confluência com o Córrego sem nome)	3028649	769679262	769679262
490	Córrego sem nome (nascente até a confluência com o Córrego Chacrinha)	1430876	76967928	76967928
491	Córrego Santa Cecília (nascente até a confluência do Córrego Escuro com o Córrego Escuro)	2339145, 2339144, 2339112, 2339140, 2339139, 14159, 2339138, 1983411, 2332557, 27469, 1983368, 1314540, 1983720, 3292316, 1983716, 1983712, 1983711	7696793299	76967932
492	Córrego Escuro (Córrego Santa Cecília até a confluência com o Rio Paraopeba)	1983701, 1599194, 89004, 774545	769679323	76967932
493	Córrego sem nome (nascente até a confluência com o Córrego Escuro)	1983694	7696793212	7696793212
494	Córrego sem nome (nascente até a confluência com o Córrego Escuro)	1826232	7696793214	7696793214
495	Córrego sem nome (nascente até a confluência com o Córrego Escuro)	1983702	769679322	769679322
496	Córrego Escuro (nascente até a confluência com o Córrego Santa Cecília)	2328987, 1983631	7696793243	769679324
497	Córrego sem nome (nascente até a confluência com o Córrego Escuro)	2318312	7696793242	7696793242
498	Córrego sem nome (nascente até a confluência com o Córrego Santa Cecília)	1983717, 1983713, 2241194	7696793265	769679326
499	Córrego sem nome (nascente até a confluência com o Córrego sem nome)	1983714	7696793262	7696793262
500	Córrego sem nome (nascente até a confluência com o Córrego sem nome)	1983718	7696793264	7696793264
501	Córrego sem nome (nascente até a confluência com o Córrego Santa Cecília)	1983715	7696793272	7696793272
502	Córrego sem nome (nascente até a confluência com o Córrego Santa Cecília)	1983719	76967932732	76967932732
503	Córrego sem nome (nascente até a confluência com o Córrego Santa Cecília)	1427893	7696793274	7696793274
504	Córrego sem nome (nascente até a confluência com o Córrego Santa Cecília)	2942826	76967932752	76967932752

Nº do Trecho	Trecho do Enquadramento	Base Hidrográfica Ottocodificada Multiescalas 2017 (BHO 2017)		
		Cotrecho	Primeira cobacia do trecho	Cocursodag
505	Córrego sem nome (nascente até a confluência com o Córrego Santa Cecília)	1983721	7696793276	7696793276
506	Córrego sem nome (nascente até a confluência com o Córrego Santa Cecília)	2701268	7696793278	7696793278
507	Córrego sem nome (nascente até a confluência com o Córrego Santa Cecília)	1983410	76967932792	76967932792
508	Córrego sem nome (nascente até a confluência com o Córrego Santa Cecília)	1983341	76967932794	76967932794
509	Córrego sem nome (nascente até a confluência com o Córrego Santa Cecília)	1687042	76967932796	76967932796
510	Córrego sem nome (nascente até a confluência com o Córrego Santa Cecília)	2339047	76967932798	76967932798
511	Córrego sem nome (nascente até a confluência com o Córrego Santa Cecília)	2468841	769679328	769679328
512	Córrego sem nome (nascente até a confluência com o Córrego Santa Cecília)	2026112	7696793292	7696793292
513	Córrego sem nome (nascente até a confluência com o Córrego Santa Cecília)	2328674	7696793294	7696793294
514	Córrego sem nome (nascente até a confluência com o Córrego Santa Cecília)	2338829	7696793296	7696793296
515	Córrego sem nome (nascente até a confluência com o Córrego Santa Cecília)	2434549	7696793298	7696793298
516	Córrego sem nome (nascente até a confluência com o Rio Paraopeba)	1466306	76967934	76967934
517	Córrego sem nome (nascente até a confluência com o Rio Paraopeba)	3021742, 1752870, 1904914	769679365	76967936
518	Córrego sem nome (nascente até a confluência com o Córrego sem nome)	2832234	769679362	769679362
519	Córrego sem nome (nascente até a confluência com o Córrego sem nome)	2995774	769679364	769679364
520	Córrego sem nome (nascente até a confluência com o Rio Paraopeba)	2317805, 1778461	769679383	76967938
521	Córrego sem nome (nascente até a confluência com o Córrego sem nome)	2649889	769679382	769679382

Nº do Trecho	Trecho do Enquadramento	Base Hidrográfica Ottocodificada Multiescalas 2017 (BHO 2017)		
		Cotrecho	Primeira cobacia do trecho	Cocursodag
522	Córrego sem nome (nascente até a confluência com o Rio Paraopeba)	2985112	7696795112	7696795112
523	Córrego sem nome (nascente até a confluência com o Rio Paraopeba)	548249	7696795114	7696795114
524	Córrego sem nome (nascente até a confluência com o Rio Paraopeba)	3229947, 2437665	7696795123	769679512
525	Córrego sem nome (nascente até a confluência com o Córrego sem nome)	1959798	7696795122	7696795122
526	Córrego sem nome (nascente até a confluência com o Rio Paraopeba)	3167739, 935802, 1770931, 2146970, 2143456	7696795149	769679514
527	Córrego sem nome (nascente até a confluência com o Córrego sem nome)	3167738	7696795142	7696795142
528	Córrego sem nome (nascente até a confluência com o Córrego sem nome)	3167718	7696795144	7696795144
529	Córrego sem nome (nascente até a confluência com o Córrego sem nome)	2146972	7696795146	7696795146
530	Córrego sem nome (nascente até a confluência com o Córrego sem nome)	3167740	7696795148	7696795148
531	Córrego sem nome (nascente até a confluência com o Rio Paraopeba)	2959351, 1358676, 1358662	7696795165	769679516
532	Córrego sem nome (nascente até a confluência com o Córrego sem nome)	1358683	7696795162	7696795162
533	Córrego sem nome (nascente até a confluência com o Córrego sem nome)	3000615	7696795164	7696795164
534	Córrego sem nome (nascente até a confluência com o Rio Paraopeba)	1251602, 1140870	7696795183	769679518
535	Córrego sem nome (nascente até a confluência com o Córrego sem nome)	1251603	7696795182	7696795182
536	Córrego sem nome (nascente até a confluência com o Rio Paraopeba)	1245902	7696795192	7696795192
537	Córrego da Areia (nascente até a confluência com o Rio Paraopeba)	3009699, 2928359, 3165323, 2927943, 3165388, 2928395, 2937942, 2928384, 2633151, 2928383, 2930594, 2892022, 2928414	7696795295	76967952

Nº do Trecho	Trecho do Enquadramento	Base Hidrográfica Ottocodificada Multiescalas 2017 (BHO 2017)		
		Cotrecho	Primeira cobacia do trecho	Cocursodag
538	Córrego sem nome (nascente até a confluência com o Córrego da Areia)	2923515	7696795212	7696795212
539	Córrego sem nome (nascente até a confluência com o Córrego da Areia)	2928259	7696795214	7696795214
540	Córrego sem nome (nascente até a confluência com o Córrego da Areia)	1098663	769679522	769679522
541	Córrego sem nome (nascente até a confluência com o Córrego da Areia)	2426716	769679524	769679524
542	Córrego sem nome (nascente até a confluência com o Córrego da Areia)	825106	7696795252	7696795252
543	Córrego sem nome (nascente até a confluência com o Córrego da Areia)	643661	7696795254	7696795254
544	Córrego sem nome (nascente até a confluência com o Córrego da Areia)	3165415	769679526	769679526
545	Córrego sem nome (nascente até a confluência com o Córrego da Areia)	1019270	7696795272	7696795272
546	Córrego sem nome (nascente até a confluência com o Córrego da Areia)	898198	7696795274	7696795274
547	Córrego sem nome (nascente até a confluência com o Córrego da Areia)	3165416	769679528	769679528
548	Córrego sem nome (nascente até a confluência com o Córrego da Areia)	2078259	7696795292	7696795292
549	Córrego sem nome (nascente até a confluência com o Córrego da Areia)	1733179	7696795294	7696795294
550	Córrego sem nome (nascente até a confluência com o Rio Paraopeba)	1246201	7696795312	7696795312
551	Córrego sem nome (nascente até a confluência com o Rio Paraopeba)	1815172	7696795314	7696795314
552	Córrego sem nome (nascente até a confluência com o Rio Paraopeba)	1648, 243580	7696795323	769679532
553	Córrego sem nome (nascente até a confluência com o Córrego sem nome)	555632	7696795322	7696795322
554	Córrego sem nome (nascente até a confluência com o Rio Paraopeba)	373342	769679534	769679534

Nº do Trecho	Trecho do Enquadramento	Base Hidrográfica Ottocodificada Multiescalas 2017 (BHO 2017)		
		Cotrecho	Primeira cobacia do trecho	Cocursodag
555	Córrego sem nome (nascente até a confluência com o Rio Paraopeba)	2708773, 2921917, 40641, 1602681, 2842953	7696795369	769679536
556	Córrego sem nome (nascente até a confluência com o Córrego sem nome)	2388953	7696795362	7696795362
557	Córrego sem nome (nascente até a confluência com o Córrego sem nome)	2708808	7696795364	7696795364
558	Córrego sem nome (nascente até a confluência com o Córrego sem nome)	1339163	7696795366	7696795366
559	Córrego sem nome (nascente até a confluência com o Córrego sem nome)	2708809	7696795368	7696795368
560	Córrego sem nome (nascente até a confluência com o Rio Paraopeba)	236186	769679538	769679538
561	Córrego sem nome (nascente até a confluência com o Rio Paraopeba)	272501	7696795392	7696795392
562	Córrego Arrojado (nascente até a confluência do Córrego do Visgo com o Córrego sem nome)	99556, 112615, 94589, 99548, 99547, 99541, 99519, 99518	7696795493	76967954
563	Córrego sem nome (confluência do Córrego Arrojado com o Córrego do Visgo até a confluência do Córrego Arrojado com o Córrego sem nome)	1118734	7696795417	76967954
564	Córrego Arrojado (confluência do Córrego sem nome com o Córrego sem nome até a confluência com o Rio Paraopeba)	2921162, 1641659, 99505	7696795415	76967954
565	Córrego sem nome (nascente até a confluência com o Córrego Arrojado)	99506	7696795412	7696795412
566	Córrego sem nome (nascente até a confluência com o Córrego Arrojado)	99525	7696795414	7696795414
567	Córrego sem nome (nascente até a confluência do Córrego Arrojado com o Córrego sem nome)	1020079	7696795416	7696795416
568	Córrego do Visgo (nascente até a confluência do Córrego Arrojado com o Córrego sem nome)	99540, 112612, 99517	7696795425	769679542
569	Córrego sem nome (nascente até a confluência com o Córrego do Visgo)	1691639	7696795422	7696795422

Nº do Trecho	Trecho do Enquadramento	Base Hidrográfica Ottocodificada Multiescalas 2017 (BHO 2017)		
		Cotrecho	Primeira cobacia do trecho	Cocursodag
570	Córrego sem nome (nascente até a confluência com o Córrego do Visgo)	2941094	7696795424	7696795424
571	Córrego sem nome (nascente até a confluência com o Córrego Arrojado)	112613	7696795432	7696795432
572	Córrego sem nome (nascente até a confluência com o Córrego Arrojado)	1656189	7696795434	7696795434
573	Córrego sem nome (nascente até a confluência com o Córrego Arrojado)	99542	7696795436	7696795436
574	Córrego sem nome (nascente até a confluência com o Córrego Arrojado)	99557, 17970, 99553, 99471	7696795447	769679544
575	Córrego sem nome (nascente até a confluência com o Córrego sem nome)	99550	7696795442	7696795442
576	Córrego sem nome (nascente até a confluência com o Córrego sem nome)	2193607	7696795444	7696795444
577	Córrego sem nome (nascente até a confluência com o Córrego sem nome)	2394414	7696795446	7696795446
578	Córrego sem nome (nascente até a confluência com o Córrego Arrojado)	99554, 1975953	7696795463	769679546
579	Córrego sem nome (nascente até a confluência com o Córrego sem nome)	2193606	7696795462	7696795462
580	Córrego sem nome (nascente até a confluência com o Córrego Arrojado)	112616	769679548	769679548
581	Córrego sem nome (nascente até a confluência com o Córrego Arrojado)	99555	7696795492	7696795492
582	Córrego sem nome (nascente até a confluência com o Rio Paraopeba)	2421833, 1432672	7696795523	769679552
583	Córrego sem nome (nascente até a confluência com o Córrego sem nome)	3298599	7696795522	7696795522
584	Córrego sem nome (nascente até a confluência com o Rio Paraopeba)	2254110	769679554	769679554
585	Córrego sem nome (nascente até a confluência com o Rio Paraopeba)	212813, 1311464, 2079872, 2420504, 212809, 1689147	769679569	76967956
586	Córrego sem nome (nascente até a confluência com o Córrego sem nome)	2582712	7696795612	7696795612

Nº do Trecho	Trecho do Enquadramento	Base Hidrográfica Ottocodificada Multiescalas 2017 (BHO 2017)		
		Cotrecho	Primeira cobacia do trecho	Cocursodag
587	Córrego sem nome (nascente até a confluência com o Córrego sem nome)	1810800	769679562	769679562
588	Córrego sem nome (nascente até a confluência com o Córrego sem nome)	212810	769679564	769679564
589	Córrego sem nome (nascente até a confluência com o Córrego sem nome)	212811	769679566	769679566
590	Córrego sem nome (nascente até a confluência com o Córrego sem nome)	212812	769679568	769679568
591	Córrego sem nome (nascente até a confluência com o Rio Paraopeba)	2280130	769679572	769679572
592	Córrego sem nome (nascente até a confluência com o Rio Paraopeba)	2919766	769679574	769679574
593	Córrego sem nome (nascente até a confluência com o Rio Paraopeba)	1072369	769679576	769679576
594	Córrego sem nome (nascente até a confluência com o Rio Paraopeba)	704448, 463661	7696795783	769679578
595	Córrego sem nome (nascente até a confluência com o Córrego sem nome)	1006045	7696795782	7696795782
596	Córrego Volta Grande (nascente até a confluência com o Rio Paraopeba)	3134080, 3134033, 1058011, 3134092, 3134023, 3133945, 3133930, 3134076	7696795893	76967958
597	Córrego sem nome (nascente até a confluência com o Córrego Volta Grande)	2261540	769679582	769679582
598	Córrego sem nome (nascente até a confluência com o Córrego Volta Grande)	565412	7696795832	7696795832
599	Córrego sem nome (nascente até a confluência com o Córrego Volta Grande)	920558	7696795834	7696795834
600	Córrego sem nome (nascente até a confluência com o Córrego Volta Grande)	907482	769679584	769679584
601	Córrego sem nome (nascente até a confluência com o Córrego Volta Grande)	2652554	769679586	769679586
602	Córrego sem nome (nascente até a confluência com o Córrego Volta Grande)	2919424	769679588	769679588
603	Córrego sem nome (nascente até a confluência com o Córrego Volta Grande)	827800	7696795892	7696795892

Nº do Trecho	Trecho do Enquadramento	Base Hidrográfica Ottocodificada Multiescalas 2017 (BHO 2017)		
		Cotrecho	Primeira cobacia do trecho	Cocursodag
604	Córrego sem nome (nascente até a confluência com o Rio Paraopeba)	415443	769679592	769679592
605	Córrego sem nome (nascente até a confluência com o Rio Paraopeba)	1078505	769679594	769679594
606	Córrego sem nome (nascente até a confluência do Córrego Santa Cruz com o Córrego Santa Cruz)	1308453, 491890, 2575471, 1815273, 2481871, 548525	7696796993	7696796
607	Córrego Santa Cruz (Córrego sem nome até a confluência com o Rio Paraopeba)	1933059, 976423, 484331, 672407, 1816171, 2272780, 564161, 2557534, 2442586, 1670448, 484319, 1684625, 2208163, 2578747, 2604251, 2065191, 846397, 2555513	769679693	7696796
608	Córrego sem nome (nascente até a confluência com o Córrego Santa Cruz)	548493	7696796112	7696796112
609	Córrego sem nome (nascente até a confluência com o Córrego Santa Cruz)	548494	769679612	769679612
610	Córrego sem nome (nascente até a confluência com o Córrego Santa Cruz)	548495	769679614	769679614
611	Córrego sem nome (nascente até a confluência com o Córrego Santa Cruz)	548496	769679616	769679616
612	Córrego sem nome (nascente até a confluência com o Córrego Santa Cruz)	484277, 548497	7696796183	769679618
613	Córrego sem nome (nascente até a confluência com o Córrego sem nome)	548499	7696796182	7696796182
614	Córrego sem nome (nascente até a confluência com o Córrego Santa Cruz)	548498	7696796192	7696796192
615	Córrego sem nome (nascente até a confluência do Córrego da Serra com o Córrego da Serra)	484324, 548516, 548509, 548506, 548501, 1599113	7696796293	76967962
616	Córrego da Serra (Córrego sem nome até a confluência com o Córrego Santa Cruz)	827011	769679621	76967962
617	Córrego sem nome (nascente até a confluência do Córrego da Serra com o Córrego da Serra)	484328, 484323, 1485914	76967962293	769679622
618	Córrego da Serra (Córrego sem nome até a confluência do Córrego sem nome com o Córrego sem nome)	1696322, 548504	76967962253	769679622
619	Córrego sem nome (confluência do Córrego da Serra com o Córrego sem nome até a confluência do Córrego da Serra com o Córrego sem nome)	2553845	7696796223	769679622

Nº do Trecho	Trecho do Enquadramento	Base Hidrográfica Ottocodificada Multiescalas 2017 (BHO 2017)		
		Cotrecho	Primeira cobacia do trecho	Cocursodag
620	Córrego da Serra (confluência do Córrego sem nome com o Córrego sem nome até a confluência com o Córrego sem nome)	826781	7696796221	769679622
621	Córrego sem nome (nascente até a confluência do Córrego da Serra com o Córrego sem nome)	1988692	7696796222	7696796222
622	Córrego sem nome (nascente até a confluência do Córrego da Serra com o Córrego sem nome)	548505	7696796224	7696796224
623	Córrego sem nome (nascente até a confluência com o Córrego da Serra)	548508	76967962252	76967962252
624	Córrego sem nome (nascente até a confluência do Córrego da Serra com o Córrego da Serra)	548520	76967962263	7696796226
625	Córrego da Serra (Córrego sem nome até a confluência com o Córrego sem nome)	548514	76967962261	7696796226
626	Córrego da Serra (nascente até a confluência com o Córrego sem nome)	484320	76967962262	76967962262
627	Córrego sem nome (nascente até a confluência com o Córrego sem nome)	548521, 484321	76967962283	7696796228
628	Córrego sem nome (nascente até a confluência com o Córrego sem nome)	1870696	76967962282	76967962282
629	Córrego sem nome (nascente até a confluência com o Córrego sem nome)	548522	76967962292	76967962292
630	Córrego sem nome (nascente até a confluência com o Córrego sem nome)	548502	769679624	769679624
631	Córrego sem nome (nascente até a confluência com o Córrego sem nome)	896658	7696796252	7696796252
632	Córrego Cajuaba (nascente até a confluência com o Córrego sem nome)	2376289, 484325, 827050, 548511	7696796267	769679626
633	Córrego sem nome (nascente até a confluência com o Córrego Cajuaba)	548517	7696796262	7696796262
634	Córrego sem nome (nascente até a confluência com o Córrego Cajuaba)	484326	7696796264	7696796264
635	Córrego sem nome (nascente até a confluência com o Córrego Cajuaba)	484329	7696796266	7696796266

Nº do Trecho	Trecho do Enquadramento	Base Hidrográfica Ottocodificada Multiescalas 2017 (BHO 2017)		
		Cotrecho	Primeira cobacia do trecho	Cocursodag
636	Córrego sem nome (nascente até a confluência com o Córrego sem nome)	548515	769679628	769679628
637	Córrego sem nome (nascente até a confluência com o Córrego sem nome)	2677096	7696796292	7696796292
638	Córrego sem nome (nascente até a confluência com o Córrego Santa Cruz)	548500	769679632	769679632
639	Córrego sem nome (nascente até a confluência com o Córrego Santa Cruz)	827021	769679634	769679634
640	Córrego sem nome (nascente até a confluência com o Córrego Santa Cruz)	548503	769679636	769679636
641	Córrego sem nome (nascente até a confluência com o Córrego Santa Cruz)	548507	769679638	769679638
642	Córrego sem nome (nascente até a confluência com o Córrego Santa Cruz)	548512	76967964	76967964
643	Córrego sem nome (nascente até a confluência com o Córrego Santa Cruz)	548519	769679652	769679652
644	Córrego sem nome (nascente até a confluência com o Córrego Santa Cruz)	484327	769679654	769679654
645	Córrego da Várzea (nascente até a confluência com o Córrego Santa Cruz)	484332, 2187728, 484256, 484330	769679667	76967966
646	Córrego sem nome (nascente até a confluência com o Córrego da Várzea)	2097786	769679662	769679662
647	Córrego sem nome (nascente até a confluência com o Córrego da Várzea)	484257	769679664	769679664
648	Córrego sem nome (nascente até a confluência com o Córrego da Várzea)	484333	769679666	769679666
649	Córrego sem nome (nascente até a confluência com o Córrego Santa Cruz)	548531, 1684728, 548523, 2179548	769679687	76967968
650	Córrego sem nome (nascente até a confluência com o Córrego sem nome)	553984	769679682	769679682
651	Córrego sem nome (nascente até a confluência com o Córrego sem nome)	548528	769679684	769679684
652	Córrego sem nome (nascente até a confluência com o Córrego sem nome)	1242326	769679686	769679686

Nº do Trecho	Trecho do Enquadramento	Base Hidrográfica Ottocodificada Multiescalas 2017 (BHO 2017)		
		Cotrecho	Primeira cobacia do trecho	Cocursodag
653	Córrego sem nome (nascente até a confluência com o Córrego Santa Cruz)	548527, 553867	7696796923	769679692
654	Córrego sem nome (nascente até a confluência com o Córrego sem nome)	548526	7696796922	7696796922
655	Córrego Santa Cruz (nascente até a confluência com o Córrego sem nome)	484334	769679694	769679694
656	Córrego sem nome (nascente até a confluência com o Córrego sem nome)	548529	7696796952	7696796952
657	Córrego sem nome (nascente até a confluência com o Córrego sem nome)	1485915	7696796954	7696796954
658	Córrego sem nome (nascente até a confluência com o Córrego sem nome)	830127	769679696	769679696
659	Córrego sem nome (nascente até a confluência com o Córrego sem nome)	548532	769679698	769679698
660	Córrego sem nome (nascente até a confluência com o Córrego sem nome)	553988	7696796992	7696796992
661	Córrego sem nome (nascente até a confluência com o Rio Paraopeba)	2963754	769679712	769679712
662	Córrego sem nome (nascente até a confluência com o Rio Paraopeba)	1147634, 1588447, 2029374, 2029372	769679727	76967972
663	Córrego sem nome (nascente até a confluência com o Córrego sem nome)	2029373	769679722	769679722
664	Córrego sem nome (nascente até a confluência com o Córrego sem nome)	2506705	769679724	769679724
665	Córrego sem nome (nascente até a confluência com o Córrego sem nome)	1147614	769679726	769679726
666	Córrego sem nome (nascente até a confluência com o Rio Paraopeba)	338347, 1960610, 338333, 338330, 602765, 700440, 700439	7696797493	76967974
667	Córrego sem nome (nascente até a confluência com o Córrego sem nome)	1890420	769679742	769679742
668	Córrego sem nome (nascente até a confluência com o Córrego sem nome)	338331, 897334	7696797443	769679744
669	Córrego sem nome (nascente até a confluência com o Córrego sem nome)	1753969	7696797442	7696797442

Nº do Trecho	Trecho do Enquadramento	Base Hidrográfica Ottocodificada Multiescalas 2017 (BHO 2017)		
		Cotrecho	Primeira cobacia do trecho	Cocursodag
670	Córrego sem nome (nascente até a confluência com o Córrego sem nome)	1108372	7696797452	7696797452
671	Córrego sem nome (nascente até a confluência com o Córrego sem nome)	338345	769679746	769679746
672	Córrego sem nome (nascente até a confluência com o Córrego sem nome)	338346	769679748	769679748
673	Córrego sem nome (nascente até a confluência com o Córrego sem nome)	2999240	7696797492	7696797492
674	Córrego sem nome (nascente até a confluência com o Rio Paraopeba)	148879	769679752	769679752
675	Córrego sem nome (nascente até a confluência com o Rio Paraopeba)	3003624	769679754	769679754
676	Córrego sem nome (nascente até a confluência com o Rio Paraopeba)	2501676, 1682289	769679763	76967976
677	Córrego sem nome (nascente até a confluência com o Córrego sem nome)	2059488, 2501675	7696797623	769679762
678	Córrego sem nome (nascente até a confluência com o Córrego sem nome)	2290082	7696797622	7696797622
679	Córrego sem nome (nascente até a confluência com o Rio Paraopeba)	1891685, 3261823	769679783	76967978
680	Córrego sem nome (nascente até a confluência com o Córrego sem nome)	3261824	769679782	769679782
681	Córrego sem nome (nascente até a confluência com o Rio Paraopeba)	873401	769679792	769679792
682	Ribeirão do Esmeril (nascente até a confluência com o Rio Paraopeba)	2869674, 49204, 2031719, 2031718, 2031669, 1769233, 2163611, 2031691, 2031688, 2031580, 3242441, 2031664, 2031631, 2031629, 2031588, 2031576, 2031571, 2031568, 1570976, 2031566, 2031524, 2031517, 2031442, 2031173, 2944747, 3005976	7696798995	7696798
683	Córrego sem nome (nascente até a confluência com o Ribeirão do Esmeril)	2102437	769679812	769679812
684	Córrego sem nome (nascente até a confluência com o Ribeirão do Esmeril)	1546540	76967982	76967982

Nº do Trecho	Trecho do Enquadramento	Base Hidrográfica Ottocodificada Multiescalas 2017 (BHO 2017)		
		Cotrecho	Primeira cobacia do trecho	Cocursodag
685	Córrego sem nome (nascente até a confluência com o Ribeirão do Esmeril)	2031516	769679832	769679832
686	Córrego sem nome (nascente até a confluência com o Ribeirão do Esmeril)	2031518	7696798332	7696798332
687	Córrego sem nome (nascente até a confluência com o Ribeirão do Esmeril)	2031519	7696798334	7696798334
688	Córrego sem nome (nascente até a confluência com o Ribeirão do Esmeril)	2031554	7696798336	7696798336
689	Córrego sem nome (nascente até a confluência com o Ribeirão do Esmeril)	1939941	769679834	769679834
690	Córrego sem nome (nascente até a confluência com o Ribeirão do Esmeril)	2031567	769679836	769679836
691	Córrego sem nome (nascente até a confluência com o Ribeirão do Esmeril)	2031612	769679838	769679838
692	Córrego sem nome (nascente até a confluência com o Ribeirão do Esmeril)	2294726, 1883904, 2031597	769679845	76967984
693	Córrego sem nome (nascente até a confluência com o Córrego sem nome)	2031618	769679842	769679842
694	Córrego sem nome (nascente até a confluência com o Córrego sem nome)	2025975	769679844	769679844
695	Córrego sem nome (nascente até a confluência com o Ribeirão do Esmeril)	2031640, 2031630, 2031606	769679865	76967986
696	Córrego sem nome (nascente até a confluência com o Córrego sem nome)	1491946	769679862	769679862
697	Córrego sem nome (nascente até a confluência com o Córrego sem nome)	3021094	769679864	769679864
698	Córrego sem nome (nascente até a confluência com o Ribeirão do Esmeril)	2031331	769679872	769679872
699	Córrego sem nome (nascente até a confluência com o Ribeirão do Esmeril)	2031632	769679874	769679874
700	Córrego sem nome (nascente até a confluência com o Ribeirão do Esmeril)	2031690, 2681515, 2078879, 2031665	769679887	76967988
701	Córrego sem nome (nascente até a confluência com o Córrego sem nome)	2031667	769679882	769679882

Nº do Trecho	Trecho do Enquadramento	Base Hidrográfica Ottocodificada Multiescalas 2017 (BHO 2017)		
		Cotrecho	Primeira cobacia do trecho	Cocursodag
702	Córrego sem nome (nascente até a confluência com o Córrego sem nome)	2186902	769679884	769679884
703	Córrego sem nome (nascente até a confluência com o Córrego sem nome)	2031689	769679886	769679886
704	Córrego sem nome (nascente até a confluência com o Ribeirão do Esmeril)	2031666	7696798912	7696798912
705	Córrego sem nome (nascente até a confluência com o Ribeirão do Esmeril)	1178361	7696798914	7696798914
706	Córrego sem nome (nascente até a confluência com o Ribeirão do Esmeril)	1363360	7696798916	7696798916
707	Córrego sem nome (nascente até a confluência com o Ribeirão do Esmeril)	1723854, 2031697	7696798923	769679892
708	Córrego sem nome (nascente até a confluência com o Córrego sem nome)	2031698	7696798922	7696798922
709	Córrego sem nome (nascente até a confluência com o Ribeirão do Esmeril)	1091090	7696798932	7696798932
710	Córrego sem nome (nascente até a confluência com o Ribeirão do Esmeril)	2031702, 2031699	7696798943	769679894
711	Córrego sem nome (nascente até a confluência com o Córrego sem nome)	2031650	7696798942	7696798942
712	Córrego sem nome (nascente até a confluência com o Ribeirão do Esmeril)	2031649	769679896	769679896
713	Córrego sem nome (nascente até a confluência com o Ribeirão do Esmeril)	2031717	7696798972	7696798972
714	Córrego sem nome (nascente até a confluência com o Ribeirão do Esmeril)	538562	769679898	769679898
715	Córrego sem nome (nascente até a confluência com o Ribeirão do Esmeril)	2031720	7696798992	7696798992
716	Córrego sem nome (nascente até a confluência com o Ribeirão do Esmeril)	2031790	7696798994	7696798994
717	Córrego sem nome (nascente até a confluência com o Rio Paraopeba)	1456892	769679912	769679912
718	Córrego sem nome (nascente até a confluência com o Rio Paraopeba)	114200	76967992	76967992

Nº do Trecho	Trecho do Enquadramento	Base Hidrográfica Ottocodificada Multiescalas 2017 (BHO 2017)		
		Cotrecho	Primeira cobacia do trecho	Cocursodag
719	Córrego da Serra (nascente até a confluência com o Rio Paraopeba)	2940307	76967994	76967994
720	Córrego do Forno (nascente até a confluência com o Rio Paraopeba)	3290957, 2927612, 1495844, 1712747, 1830626, 1712745	769679969	76967996
721	Córrego sem nome (nascente até a confluência com o Córrego do Forno)	2934143, 2211916	7696799623	769679962
722	Córrego sem nome (nascente até a confluência com o Córrego sem nome)	1712750	7696799622	7696799622
723	Córrego sem nome (nascente até a confluência com o Córrego do Forno)	3001939, 1893092, 1712748	7696799645	769679964
724	Córrego sem nome (nascente até a confluência com o Córrego sem nome)	1337068	7696799642	7696799642
725	Córrego sem nome (nascente até a confluência com o Córrego sem nome)	645946	7696799644	7696799644
726	Córrego sem nome (nascente até a confluência com o Córrego do Forno)	2269467	769679966	769679966
727	Córrego sem nome (nascente até a confluência com o Córrego do Forno)	2976114	7696799672	7696799672
728	Córrego sem nome (nascente até a confluência com o Córrego do Forno)	893182	769679968	769679968
729	Córrego sem nome (nascente até a confluência com o Rio Paraopeba)	396891	769679972	769679972
730	Córrego sem nome (nascente até a confluência com o Rio Paraopeba)	1224128, 2703541, 2703547	769679985	76967998
731	Córrego sem nome (nascente até a confluência com o Córrego sem nome)	2703542	769679982	769679982
732	Córrego sem nome (nascente até a confluência com o Córrego sem nome)	1224165	769679984	769679984
733	Córrego sem nome (nascente até a confluência com o Rio Paraopeba)	2158310	76969112	76969112
734	Córrego sem nome (nascente até a confluência com o Rio Paraopeba)	417642	76969114	76969114
735	Córrego sem nome (nascente até a confluência com o Rio Paraopeba)	1173810, 2239850	769691163	76969116

Nº do Trecho	Trecho do Enquadramento	Base Hidrográfica Ottocodificada Multiescalas 2017 (BHO 2017)		
		Cotrecho	Primeira cobacia do trecho	Cocursodag
736	Córrego sem nome (nascente até a confluência com o Rio Paraopeba)	176031	76969118	76969118
737	Córrego Zé Reis (confluência do Córrego do Machado com o Córrego Olhos-d'água até a confluência com o Rio Paraopeba)	2571369, 2843522, 2029790, 2601573, 2027166, 1225181, 2029722, 995605, 822596	76969127	7696912
738	Rio Paraopeba (confluência com córrego sem nome até a confluência com o córrego Canoas)	2516041, 2695401, 2671055, 1799819, 2195853, 3107220, 2744099, 2650085, 1940299, 1975516, 2601507, 2196193, 1963089, 2842510, 2213156, 2777764, 2241432, 1064260, 2483391, 3064047, 2861782, 2740830, 2404641, 1584107, 3089421, 1202292, 2876559, 2738654, 1228063, 3021354, 3065495, 2647028, 3152928, 2081195, 1590345, 1722406, 2744190, 1769684, 728374, 770286, 3148213, 2258356, 1150630, 2179771, 3084537, 2450213, 856047, 2637299, 2279540, 2009286, 2580438, 982627, 2027968, 705126, 560365, 2447607, 2213166, 2027967, 760851, 2687110, 2472664, 758454, 1224021, 2531726, 1018317, 1384682, 2200349, 1673049, 3077717, 37464, 2352714, 1332691, 2628554, 1425629, 2712160, 1017455, 1170818, 2362656, 1598261, 2437179, 2657802, 550702, 1211200, 2771322, 624143, 2565657, 824039, 2236008, 2457549, 773224, 1766294	76967793	7696
739	Córrego sem nome (nascente até a confluência com o Rio Paraopeba)	3111533	769673992	769673992
740	Córrego sem nome (nascente até a confluência com o Rio Paraopeba)	385745	7696739932	7696739932
741	Córrego sem nome (nascente até a confluência com o Rio Paraopeba)	273028	769673994	769673994
742	Córrego sem nome (nascente até a confluência com o Rio Paraopeba)	407055	769673996	769673996
743	Córrego sem nome (nascente até a confluência com o Rio Paraopeba)	984465	769673998	769673998
744	Córrego sem nome (nascente até a confluência do Córrego Rola-rola com o Córrego Rola-rola)	1345062, 2812130, 319672	769675129	76967512

Nº do Trecho	Trecho do Enquadramento	Base Hidrográfica Ottocodificada Multiescalas 2017 (BHO 2017)		
		Cotrecho	Primeira cobacia do trecho	Cocursodag
745	Córrego Rola-rola (Córrego sem nome até a confluência com o Rio Paraopeba)	1359891, 2112685	769675123	76967512
746	Córrego sem nome (nascente até a confluência com o Córrego Rola-rola)	319670	769675122	769675122
747	Córrego Rola-rola (nascente até a confluência com o Córrego sem nome)	2840758, 319671	7696751243	769675124
748	Córrego sem nome (nascente até a confluência com o Córrego Rola-rola)	2745523	7696751242	7696751242
749	Córrego sem nome (nascente até a confluência com o Córrego sem nome)	3100526	769675126	769675126
750	Córrego sem nome (nascente até a confluência com o Córrego sem nome)	2841292	769675128	769675128
751	Córrego sem nome (nascente até a confluência com o Rio Paraopeba)	2203822	76967514	76967514
752	Córrego sem nome (nascente até a confluência com o Rio Paraopeba)	1154841, 1391316, 1395665, 2973737	769675167	76967516
753	Córrego sem nome (nascente até a confluência com o Córrego sem nome)	1850981	769675162	769675162
754	Córrego sem nome (nascente até a confluência com o Córrego sem nome)	1395666	769675164	769675164
755	Córrego sem nome (nascente até a confluência com o Córrego sem nome)	1065832, 899631	7696751663	769675166
756	Córrego sem nome (nascente até a confluência com o Córrego sem nome)	1779406	7696751662	7696751662
757	Córrego sem nome (nascente até a confluência com o Rio Paraopeba)	1303562	76967518	76967518
758	Córrego sem nome (nascente até a confluência com o Rio Paraopeba)	3283252	769675192	769675192
759	Córrego sem nome (nascente até a confluência com o Rio Paraopeba)	1231056	769675194	769675194
760	Ribeirão da Mutuca (nascente até a confluência com o Rio Paraopeba)	2559993, 2091391, 2324637, 2183956, 2728210, 519378, 1602243, 1955487, 632580, 2864999, 3218791, 2617468, 2891113, 855227, 780385, 1718788, 2297531, 1198128, 2652282, 970571, 2086070, 840006, 1470703, 509996, 2242042, 2199902, 2617456, 2652281, 2772940	7696752997	7696752

Nº do Trecho	Trecho do Enquadramento	Base Hidrográfica Ottocodificada Multiescalas 2017 (BHO 2017)		
		Cotrecho	Primeira cobacia do trecho	Cocursodag
761	Córrego sem nome (nascente até a confluência com o Ribeirão da Mutuca)	3223308	769675212	769675212
762	Córrego sem nome (nascente até a confluência com o Ribeirão da Mutuca)	1206123, 3046924, 3223309, 3027736	7696752147	769675214
763	Córrego sem nome (nascente até a confluência com o Córrego sem nome)	3054003	7696752142	7696752142
764	Córrego sem nome (nascente até a confluência com o Córrego sem nome)	2365035	7696752144	7696752144
765	Córrego sem nome (nascente até a confluência com o Córrego sem nome)	2365074	7696752146	7696752146
766	Córrego sem nome (nascente até a confluência com o Ribeirão da Mutuca)	3054004	769675216	769675216
767	Córrego sem nome (nascente até a confluência com o Ribeirão da Mutuca)	3053090, 1904701, 3287532, 1540589	7696752187	769675218
768	Córrego sem nome (nascente até a confluência com o Córrego sem nome)	2365549	7696752182	7696752182
769	Córrego sem nome (nascente até a confluência com o Córrego sem nome)	50829	7696752184	7696752184
770	Córrego sem nome (nascente até a confluência com o Córrego sem nome)	2551804	7696752186	7696752186
771	Córrego sem nome (nascente até a confluência com o Ribeirão da Mutuca)	1986020	7696752192	7696752192
772	Córrego da Furna (nascente até a confluência com o Ribeirão da Mutuca)	2997302, 1100265, 2368135, 3053832, 3053772, 3053988, 1779897	769675229	76967522
773	Córrego sem nome (nascente até a confluência com o Córrego da Furna)	3287369	7696752212	7696752212
774	Córrego sem nome (nascente até a confluência com o Córrego da Furna)	1072561	769675222	769675222
775	Córrego sem nome (nascente até a confluência com o Córrego da Furna)	3053636, 3054002, 2408202, 767916, 3054011, 2113182	7696752249	769675224
776	Córrego sem nome (nascente até a confluência com o Córrego sem nome)	3054010	7696752242	7696752242

Nº do Trecho	Trecho do Enquadramento	Base Hidrográfica Ottocodificada Multiescalas 2017 (BHO 2017)		
		Cotrecho	Primeira cobacia do trecho	Cocursodag
777	Córrego sem nome (nascente até a confluência com o Córrego sem nome)	2220511	7696752244	7696752244
778	Córrego sem nome (nascente até a confluência com o Córrego sem nome)	1626614	7696752246	7696752246
779	Córrego sem nome (nascente até a confluência com o Córrego sem nome)	3054014	76967522472	76967522472
780	Córrego sem nome (nascente até a confluência com o Córrego sem nome)	3053583	7696752248	7696752248
781	Córrego sem nome (nascente até a confluência com o Córrego da Furna)	1521867	7696752252	7696752252
782	Córrego sem nome (nascente até a confluência com o Córrego da Furna)	2433915	769675226	769675226
783	Córrego sem nome (nascente até a confluência com o Córrego da Furna)	3286354	769675228	769675228
784	Córrego sem nome (nascente até a confluência com o Ribeirão da Mutuca)	3130559, 3053989	7696752323	769675232
785	Córrego sem nome (nascente até a confluência com o Córrego sem nome)	1153774	7696752322	7696752322
786	Córrego sem nome (nascente até a confluência com o Ribeirão da Mutuca)	1076412, 3053818	7696752343	769675234
787	Córrego sem nome (nascente até a confluência com o Córrego sem nome)	3054009	7696752342	7696752342
788	Córrego sem nome (nascente até a confluência com o Ribeirão da Mutuca)	3054012, 1077967, 20514, 2096353	769675247	76967524
789	Córrego sem nome (nascente até a confluência com o Córrego sem nome)	3287173	769675242	769675242
790	Córrego sem nome (nascente até a confluência com o Córrego sem nome)	2156600	769675244	769675244
791	Córrego sem nome (nascente até a confluência com o Córrego sem nome)	1410044	769675246	769675246
792	Córrego sem nome (nascente até a confluência com o Ribeirão da Mutuca)	2631404	769675252	769675252
793	Córrego sem nome (nascente até a confluência do Córrego da Capelinha com o Córrego da Capelinha)	2327976, 2065751, 31705, 72567, 1166797, 3053990, 31707	7696752697	76967526

Nº do Trecho	Trecho do Enquadramento	Base Hidrográfica Ottocodificada Multiescalas 2017 (BHO 2017)		
		Cotrecho	Primeira cobacia do trecho	Cocursodag
794	Córrego da Capelinha (Córrego sem nome até a confluência com o Ribeirão da Mutuca)	2806420, 2451157, 1952616	7696752633	76967526
795	Córrego Escuro (nascente até a confluência com o Córrego da Capelinha)	1914886, 1078465, 3053917, 3053456, 887034	7696752629	769675262
796	Córrego sem nome (nascente até a confluência com o Córrego Escuro)	898071	7696752622	7696752622
797	Córrego sem nome (nascente até a confluência com o Córrego Escuro)	3116821	7696752624	7696752624
798	Córrego sem nome (nascente até a confluência com o Córrego Escuro)	1481512	7696752626	7696752626
799	Córrego sem nome (nascente até a confluência com o Córrego Escuro)	3053991	7696752628	7696752628
800	Córrego sem nome (nascente até a confluência com o Córrego da Capelinha)	2786344	7696752632	7696752632
801	Córrego da Capelinha (nascente até a confluência com o Córrego sem nome)	3223317, 3223315, 2672154, 1501472, 2183046, 3053992, 1362114, 3053814, 2934816	7696752649	769675264
802	Córrego sem nome (nascente até a confluência com o Córrego da Capelinha)	48415	7696752642	7696752642
803	Córrego sem nome (nascente até a confluência com o Córrego da Capelinha)	920528	76967526432	76967526432
804	Córrego sem nome (nascente até a confluência com o Córrego da Capelinha)	1828951	76967526434	76967526434
805	Córrego sem nome (nascente até a confluência com o Córrego da Capelinha)	3223311	76967526436	76967526436
806	Córrego sem nome (nascente até a confluência com o Córrego da Capelinha)	1899244	7696752644	7696752644
807	Córrego sem nome (nascente até a confluência com o Córrego da Capelinha)	2369689	76967526452	76967526452
808	Córrego sem nome (nascente até a confluência com o Córrego da Capelinha)	3223316	7696752646	7696752646
809	Córrego sem nome (nascente até a confluência com o Córrego da Capelinha)	3287542	7696752648	7696752648

Nº do Trecho	Trecho do Enquadramento	Base Hidrográfica Ottocodificada Multiescalas 2017 (BHO 2017)		
		Cotrecho	Primeira cobacia do trecho	Cocursodag
810	Córrego sem nome (nascente até a confluência com o Córrego sem nome)	3053979	7696752652	7696752652
811	Córrego sem nome (nascente até a confluência com o Córrego sem nome)	3022152, 569570	7696752663	769675266
812	Córrego sem nome (nascente até a confluência com o Córrego sem nome)	1893371	7696752662	7696752662
813	Córrego sem nome (nascente até a confluência com o Córrego sem nome)	2135372	769675268	769675268
814	Córrego sem nome (nascente até a confluência com o Córrego sem nome)	3223312	7696752692	7696752692
815	Córrego sem nome (nascente até a confluência com o Córrego sem nome)	3054016	7696752694	7696752694
816	Córrego sem nome (nascente até a confluência com o Córrego sem nome)	2954970	7696752696	7696752696
817	Córrego sem nome (nascente até a confluência com o Ribeirão da Mutuca)	3053983	769675272	769675272
818	Córrego sem nome (nascente até a confluência com o Ribeirão da Mutuca)	910365, 1830917	7696752743	769675274
819	Córrego sem nome (nascente até a confluência com o Córrego sem nome)	3053978	7696752742	7696752742
820	Córrego sem nome (nascente até a confluência com o Ribeirão da Mutuca)	3053977	769675276	769675276
821	Córrego sem nome (nascente até a confluência com o Ribeirão da Mutuca)	889990	769675278	769675278
822	Córrego sem nome (nascente até a confluência com o Ribeirão da Mutuca)	2754340, 2979667, 3223310, 1882974	769675287	76967528
823	Córrego sem nome (nascente até a confluência com o Córrego sem nome)	2061651	769675282	769675282
824	Córrego sem nome (nascente até a confluência com o Córrego sem nome)	3223313	769675284	769675284
825	Córrego sem nome (nascente até a confluência com o Córrego sem nome)	3054017	769675286	769675286
826	Córrego sem nome (nascente até a confluência com o Ribeirão da Mutuca)	2734904	7696752912	7696752912

Nº do Trecho	Trecho do Enquadramento	Base Hidrográfica Ottocodificada Multiescalas 2017 (BHO 2017)		
		Cotrecho	Primeira cobacia do trecho	Cocursodag
827	Córrego sem nome (nascente até a confluência com o Ribeirão da Mutuca)	2370017, 2113282, 3223314	7696752925	769675292
828	Córrego sem nome (nascente até a confluência com o Córrego sem nome)	2368608	7696752922	7696752922
829	Córrego sem nome (nascente até a confluência com o Córrego sem nome)	31195	7696752924	7696752924
830	Córrego sem nome (nascente até a confluência com o Ribeirão da Mutuca)	2369600	7696752932	7696752932
831	Córrego sem nome (nascente até a confluência com o Ribeirão da Mutuca)	1177472	7696752934	7696752934
832	Córrego sem nome (nascente até a confluência com o Ribeirão da Mutuca)	2422121	7696752936	7696752936
833	Córrego sem nome (nascente até a confluência com o Ribeirão da Mutuca)	3287533, 2385165, 1071964	7696752945	769675294
834	Córrego sem nome (nascente até a confluência com o Córrego sem nome)	3287480	7696752942	7696752942
835	Córrego sem nome (nascente até a confluência com o Córrego sem nome)	2897005	7696752944	7696752944
836	Córrego sem nome (nascente até a confluência com o Ribeirão da Mutuca)	3287481	7696752952	7696752952
837	Córrego sem nome (nascente até a confluência com o Ribeirão da Mutuca)	887656	769675296	769675296
838	Córrego sem nome (nascente até a confluência com o Ribeirão da Mutuca)	3054015, 2371511, 3223319, 3223318	7696752987	769675298
839	Córrego sem nome (nascente até a confluência com o Córrego sem nome)	14361	7696752982	7696752982
840	Córrego sem nome (nascente até a confluência com o Córrego sem nome)	2371346	7696752984	7696752984
841	Córrego sem nome (nascente até a confluência com o Córrego sem nome)	3054021	7696752986	7696752986
842	Córrego sem nome (nascente até a confluência com o Ribeirão da Mutuca)	2370805	7696752992	7696752992
843	Córrego sem nome (nascente até a confluência com o Ribeirão da Mutuca)	1426753	7696752994	7696752994

Nº do Trecho	Trecho do Enquadramento	Base Hidrográfica Ottocodificada Multiescalas 2017 (BHO 2017)		
		Cotrecho	Primeira cobacia do trecho	Cocursodag
844	Córrego sem nome (nascente até a confluência com o Ribeirão da Mutuca)	1383561	7696752996	7696752996
845	Córrego sem nome (nascente até a confluência com o Rio Paraopeba)	720225	76967532	76967532
846	Córrego sem nome (nascente até a confluência com o Rio Paraopeba)	2533398, 1009263	769675343	76967534
847	Córrego sem nome (nascente até a confluência com o Córrego sem nome)	3108904	769675342	769675342
848	Córrego sem nome (nascente até a confluência com o Rio Paraopeba)	1151448	769675352	769675352
849	Córrego sem nome (nascente até a confluência com o Rio Paraopeba)	3115422, 3025483	7696753543	769675354
850	Córrego sem nome (nascente até a confluência com o Córrego sem nome)	540654	7696753542	7696753542
851	Córrego sem nome (nascente até a confluência com o Rio Paraopeba)	252229, 252225	7696753563	769675356
852	Córrego sem nome (nascente até a confluência com o Córrego sem nome)	1680976	7696753562	7696753562
853	Córrego sem nome (nascente até a confluência com o Rio Paraopeba)	2611787	769675358	769675358
854	Córrego sem nome (nascente até a confluência com o Rio Paraopeba)	1731219, 2072588, 2154935	769675365	76967536
855	Córrego sem nome (nascente até a confluência com o Córrego sem nome)	2154920	769675362	769675362
856	Córrego sem nome (nascente até a confluência com o Córrego sem nome)	1731159	769675364	769675364
857	Córrego sem nome (nascente até a confluência com o Rio Paraopeba)	703567, 2059035	769675383	76967538
858	Córrego sem nome (nascente até a confluência com o Córrego sem nome)	2232665	769675382	769675382
859	Córrego sem nome (nascente até a confluência com o Rio Paraopeba)	267680	769675392	769675392
860	Córrego sem nome (nascente até a confluência com o Rio Paraopeba)	909887, 761333, 1160206, 2130167, 2130158, 706890	76967549	7696754

Nº do Trecho	Trecho do Enquadramento	Base Hidrográfica Ottocodificada Multiescalas 2017 (BHO 2017)		
		Cotrecho	Primeira cobacia do trecho	Cocursodag
861	Córrego sem nome (nascente até a confluência com o Córrego sem nome)	919049	769675412	769675412
862	Córrego sem nome (nascente até a confluência com o Córrego sem nome)	919061, 706932	769675423	76967542
863	Córrego sem nome (nascente até a confluência com o Córrego sem nome)	1812648	769675422	769675422
864	Córrego sem nome (nascente até a confluência com o Córrego sem nome)	919060	76967544	76967544
865	Córrego sem nome (nascente até a confluência com o Córrego sem nome)	706934	76967546	76967546
866	Córrego sem nome (nascente até a confluência com o Córrego sem nome)	761334	76967548	76967548
867	Córrego dos Gomes ou Taquaraçu (nascente até a confluência com o Rio Paraopeba)	1379377, 2878722, 2556906, 2318398, 1864667, 2826114, 1650108, 1855174, 2318317, 635539, 1927769, 2579889, 2538341, 2265438, 2575063, 2318294, 2318264, 2512938, 1889289, 2070419, 841224, 1466205, 2852892	769675699	7696756
868	Córrego sem nome (nascente até a confluência com o Córrego dos Gomes ou Taquaraçu)	912898	769675612	769675612
869	Córrego sem nome (nascente até a confluência com o Córrego dos Gomes ou Taquaraçu)	982588, 2318248, 2318235	7696756145	769675614
870	Córrego sem nome (nascente até a confluência com o Córrego sem nome)	2318247	7696756142	7696756142
871	Córrego sem nome (nascente até a confluência com o Córrego sem nome)	842763	7696756144	7696756144
872	Córrego sem nome (nascente até a confluência com o Córrego dos Gomes ou Taquaraçu)	2327516	7696756152	7696756152
873	Córrego sem nome (nascente até a confluência com o Córrego dos Gomes ou Taquaraçu)	2318291	769675616	769675616
874	Córrego sem nome (nascente até a confluência com o Córrego dos Gomes ou Taquaraçu)	2318263	769675618	769675618
875	Córrego sem nome (nascente até a confluência com o Córrego dos Gomes ou Taquaraçu)	2318292	7696756192	7696756192

Nº do Trecho	Trecho do Enquadramento	Base Hidrográfica Ottocodificada Multiescalas 2017 (BHO 2017)		
		Cotrecho	Primeira cobacia do trecho	Cocursodag
876	Córrego sem nome (nascente até a confluência com o Córrego dos Gomes ou Taquaraçu)	2396095, 814377, 3148281	769675625	76967562
877	Córrego sem nome (nascente até a confluência com o Córrego sem nome)	909766	769675622	769675622
878	Córrego sem nome (nascente até a confluência com o Córrego sem nome)	2318295	769675624	769675624
879	Córrego sem nome (nascente até a confluência com o Córrego dos Gomes ou Taquaraçu)	1991417	769675632	769675632
880	Córrego sem nome (nascente até a confluência com o Córrego dos Gomes ou Taquaraçu)	2317840, 189915, 2318201, 2318297, 140039	769675649	76967564
881	Córrego sem nome (nascente até a confluência com o Córrego sem nome)	2318298	769675642	769675642
882	Córrego sem nome (nascente até a confluência com o Córrego sem nome)	2792015	769675644	769675644
883	Córrego sem nome (nascente até a confluência com o Córrego sem nome)	2523077, 2318301	7696756463	769675646
884	Córrego sem nome (nascente até a confluência com o Córrego sem nome)	2317929	7696756462	7696756462
885	Córrego sem nome (nascente até a confluência com o Córrego sem nome)	1877425	769675648	769675648
886	Córrego sem nome (nascente até a confluência com o Córrego dos Gomes ou Taquaraçu)	1055632, 2318296	7696756523	769675652
887	Córrego sem nome (nascente até a confluência com o Córrego sem nome)	2318299	7696756522	7696756522
888	Córrego sem nome (nascente até a confluência com o Córrego dos Gomes ou Taquaraçu)	1836248	769675654	769675654
889	Córrego sem nome (nascente até a confluência com o Córrego dos Gomes ou Taquaraçu)	2318300	769675656	769675656
890	Córrego sem nome (nascente até a confluência com o Córrego dos Gomes ou Taquaraçu)	2318355, 2318339, 1181254, 2317816	7696756587	769675658
891	Córrego sem nome (nascente até a confluência com o Córrego sem nome)	2123146	7696756582	7696756582
892	Córrego sem nome (nascente até a confluência com o Córrego sem nome)	50322	7696756584	7696756584

Nº do Trecho	Trecho do Enquadramento	Base Hidrográfica Ottocodificada Multiescalas 2017 (BHO 2017)		
		Cotrecho	Primeira cobacia do trecho	Cocursodag
893	Córrego sem nome (nascente até a confluência com o Córrego sem nome)	1169378	7696756586	7696756586
894	Córrego sem nome (nascente até a confluência com o Córrego dos Gomes ou Taquaraçu)	1857344, 1905485, 765218, 3008954	769675667	76967566
895	Córrego sem nome (nascente até a confluência com o Córrego sem nome)	2318338	769675662	769675662
896	Córrego sem nome (nascente até a confluência com o Córrego sem nome)	2318354	769675664	769675664
897	Córrego sem nome (nascente até a confluência com o Córrego sem nome)	2318343	769675666	769675666
898	Córrego sem nome (nascente até a confluência com o Córrego dos Gomes ou Taquaraçu)	2318324	769675672	769675672
899	Córrego sem nome (nascente até a confluência com o Córrego dos Gomes ou Taquaraçu)	2162815, 2318345	7696756743	769675674
900	Córrego sem nome (nascente até a confluência com o Córrego sem nome)	872409	7696756742	7696756742
901	Córrego sem nome (nascente até a confluência com o Córrego dos Gomes ou Taquaraçu)	2318342	769675676	769675676
902	Córrego sem nome (nascente até a confluência com o Córrego dos Gomes ou Taquaraçu)	2318311, 2318357	769675683	76967568
903	Córrego sem nome (nascente até a confluência com o Córrego sem nome)	2433679	769675682	769675682
904	Córrego sem nome (nascente até a confluência com o Córrego dos Gomes ou Taquaraçu)	672839	769675692	769675692
905	Córrego sem nome (nascente até a confluência com o Córrego dos Gomes ou Taquaraçu)	912565	769675694	769675694
906	Córrego sem nome (nascente até a confluência com o Córrego dos Gomes ou Taquaraçu)	2318395	769675696	769675696
907	Córrego sem nome (nascente até a confluência com o Córrego dos Gomes ou Taquaraçu)	2318361	769675698	769675698
908	Córrego sem nome (nascente até a confluência com o Rio Paraopeba)	1649696	769675712	769675712
909	Córrego sem nome (nascente até a confluência com o Rio Paraopeba)	2069287, 2006873	7696757143	769675714

Nº do Trecho	Trecho do Enquadramento	Base Hidrográfica Ottocodificada Multiescalas 2017 (BHO 2017)		
		Cotrecho	Primeira cobacia do trecho	Cocursodag
910	Córrego sem nome (nascente até a confluência com o Córrego sem nome)	1700900	7696757142	7696757142
911	Córrego sem nome (nascente até a confluência com o Rio Paraopeba)	2919050	769675716	769675716
912	Córrego sem nome (nascente até a confluência com o Rio Paraopeba)	3244764	769675718	769675718
913	Córrego sem nome (nascente até a confluência com o Rio Paraopeba)	2193263, 112611	769675723	76967572
914	Córrego sem nome (nascente até a confluência com o Córrego sem nome)	99535, 99534	7696757223	769675722
915	Córrego sem nome (nascente até a confluência com o Córrego sem nome)	1359473	7696757222	7696757222
916	Córrego sem nome (nascente até a confluência com o Rio Paraopeba)	74048	769675732	769675732
917	Córrego sem nome (nascente até a confluência com o Rio Paraopeba)	774810, 1836845	769675743	76967574
918	Córrego sem nome (nascente até a confluência com o Córrego sem nome)	2893254	769675742	769675742
919	Córrego sem nome (nascente até a confluência com o Rio Paraopeba)	2425179	769675752	769675752
920	Córrego sem nome (nascente até a confluência com o Rio Paraopeba)	620993	769675754	769675754
921	Córrego sem nome (nascente até a confluência com o Rio Paraopeba)	210847, 194023, 885369	769675765	76967576
922	Córrego sem nome (nascente até a confluência com o Córrego sem nome)	3071814	769675762	769675762
923	Córrego sem nome (nascente até a confluência com o Córrego sem nome)	2694055	769675764	769675764
924	Córrego sem nome (nascente até a confluência com o Rio Paraopeba)	296788	769675772	769675772
925	Córrego sem nome (nascente até a confluência com o Rio Paraopeba)	2082804	769675774	769675774
926	Córrego sem nome (nascente até a confluência com o Rio Paraopeba)	2059195	76967578	76967578

Nº do Trecho	Trecho do Enquadramento	Base Hidrográfica Ottocodificada Multiescalas 2017 (BHO 2017)		
		Cotrecho	Primeira cobacia do trecho	Cocursodag
927	Córrego sem nome (nascente até a confluência com o Rio Paraopeba)	417652	769675792	769675792
928	Córrego sem nome (nascente até a confluência com o Rio Paraopeba)	1677861	769675794	769675794
929	Córrego sem nome (nascente até a confluência com o Rio Paraopeba)	1266261	769675796	769675796
930	Córrego sem nome (nascente até a confluência do Córrego Pedra Negra com o Córrego Pedra Negra)	1975114, 2193310, 3069590, 754987	7696758997	7696758
931	Córrego sem nome (nascente até a confluência do Córrego dos Antunes com o Córrego dos Antunes)	1014480, 2573137, 1948404, 2575222, 62653	76967586999	76967586
932	Córrego dos Antunes (Córrego sem nome até a confluência com o Córrego sem nome)	2833562	7696758697	76967586
933	Córrego sem nome (nascente até a confluência do Córrego sem nome com o Córrego sem nome)	74371	7696758689	769675868
934	Córrego sem nome (nascente até a confluência do Córrego sem nome com o Córrego sem nome)	62654, 1118382, 1358847	76967586947	7696758694
935	Córrego sem nome (nascente até a confluência com o Córrego sem nome)	1996361	76967586944	76967586944
936	Córrego sem nome (nascente até a confluência com o Córrego sem nome)	62655	76967586946	76967586946
937	Córrego dos Antunes (nascente até a confluência com o Córrego sem nome)	62612, 1431137, 62656, 74382	76967586987	7696758698
938	Córrego sem nome (nascente até a confluência com o Córrego dos Antunes)	1656859	76967586982	76967586982
939	Córrego sem nome (nascente até a confluência com o Córrego dos Antunes)	871878	76967586984	76967586984
940	Córrego sem nome (nascente até a confluência com o Córrego dos Antunes)	62657	76967586986	76967586986
941	Córrego sem nome (nascente até a confluência com o Córrego sem nome)	1164042	76967586992	76967586992
942	Córrego sem nome (nascente até a confluência com o Córrego sem nome)	1431138	76967586994	76967586994

Nº do Trecho	Trecho do Enquadramento	Base Hidrográfica Ottocodificada Multiescalas 2017 (BHO 2017)		
		Cotrecho	Primeira cobacia do trecho	Cocursodag
943	Córrego sem nome (nascente até a confluência com o Córrego sem nome)	62636	76967586996	76967586996
944	Córrego sem nome (nascente até a confluência com o Córrego sem nome)	2556779	76967586998	76967586998
945	Córrego dos Vieiras (nascente até a confluência com o Córrego sem nome)	1385852, 3055807, 3230441	7696758895	76967588
946	Córrego sem nome (nascente até a confluência do Córrego sem nome com o Córrego sem nome)	2980655	7696758849	769675884
947	Córrego sem nome (nascente até a confluência do Córrego sem nome com o Córrego sem nome)	3055831	7696758848	7696758848
948	Córrego sem nome (nascente até a confluência com o Córrego dos Vieiras)	2441582	7696758852	7696758852
949	Córrego sem nome (nascente até a confluência do Córrego sem nome com o Córrego sem nome)	3230440	7696758863	769675886
950	Córrego sem nome (nascente até a confluência do Córrego sem nome com o Córrego sem nome)	1385842	7696758862	7696758862
951	Córrego sem nome (nascente até a confluência do Córrego dos Vieiras com o Córrego dos Vieiras)	2039267, 1385849	7696758883	769675888
952	Córrego sem nome (nascente até a confluência com o Córrego sem nome)	48439	7696758882	7696758882
953	Córrego sem nome (nascente até a confluência com o Córrego dos Vieiras)	1385851	7696758892	7696758892
954	Córrego sem nome (nascente até a confluência com o Córrego dos Vieiras)	2100860	7696758894	7696758894
955	Córrego sem nome (nascente até a confluência com o Córrego Pedra Negra)	2732200, 1703717, 2004280	7696758965	769675896
956	Córrego sem nome (nascente até a confluência com o Córrego sem nome)	2004291	7696758962	7696758962
957	Córrego sem nome (nascente até a confluência com o Córrego sem nome)	2004314	7696758964	7696758964
958	Córrego sem nome (nascente até a confluência com o Córrego Pedra Negra)	688570	7696758972	7696758972
959	Córrego Pedra Negra (nascente até a confluência com o Córrego sem nome)	3282603, 2209170	7696758983	769675898

Nº do Trecho	Trecho do Enquadramento	Base Hidrográfica Ottocodificada Multiescalas 2017 (BHO 2017)		
		Cotrecho	Primeira cobacia do trecho	Cocursodag
960	Córrego sem nome (nascente até a confluência com o Córrego Pedra Negra)	3282614	7696758982	7696758982
961	Córrego sem nome (confluência do Córrego sem nome com o Córrego sem nome até a confluência com o Córrego sem nome)	391279	76967589921	7696758992
962	Córrego sem nome (nascente até a confluência com o Córrego sem nome)	191444	7696758994	7696758994
963	Córrego sem nome (nascente até a confluência com o Córrego sem nome)	1055330	7696758996	7696758996
964	Córrego sem nome (nascente até a confluência com o Rio Paraopeba)	1312371, 1905064	769675923	76967592
965	Córrego sem nome (nascente até a confluência com o Córrego sem nome)	1905065	769675922	769675922
966	Córrego sem nome (nascente até a confluência com o Rio Paraopeba)	2275703, 2275702	769675943	76967594
967	Córrego sem nome (nascente até a confluência com o Córrego sem nome)	1749208	769675942	769675942
968	Córrego sem nome (nascente até a confluência com o Rio Paraopeba)	2857360	76967596	76967596
969	Córrego sem nome (nascente até a confluência com o Rio Paraopeba)	264396	76967598	76967598
970	Córrego sem nome (nascente até a confluência com o Rio Paraopeba)	860636	769675992	769675992
971	Córrego Curral Moreira (nascente até a confluência do Córrego Olho-d'água com o Ribeirão dos Cordeiros)	2475924, 1172455, 2226889, 2643082, 1697257, 2447296, 3091177, 2344000, 2842191, 2589663, 765414, 2526867, 3059341, 548410, 3091225, 3120272, 806014, 2669685, 2715783, 771245, 964257, 1713270, 3036400, 3059678	7696769993	769676
972	Ribeirão dos Cordeiros (confluência do Córrego Curral Moreira com o Córrego Olho-d'água até a confluência com o Rio Paraopeba)	857347, 2284376, 969633, 1774290, 1477402, 550274, 911753, 2003393, 2581811, 546158, 2879596, 2037206, 1592063, 378359, 2351239, 2274346, 2356823, 2088226, 1715927, 2454964, 2745199, 754934, 876484, 1555418, 644939, 2510292, 2575655, 2087643, 2553507, 1006435, 2620382, 1638900, 3142727, 2395526, 2114565,	769676915	769676

Nº do Trecho	Trecho do Enquadramento	Base Hidrográfica Ottocodificada Multiescalas 2017 (BHO 2017)		
		Cotrecho	Primeira cobacia do trecho	Cocursodag
		2794347, 1067250, 1962289, 2742073, 2031779, 2752876, 2020026, 1195119, 2352666, 3150790, 1588840, 2258136, 865793, 846487, 3071022, 3064000, 667270, 2087616, 2622233, 1397815, 611115, 637263, 801469, 1713265, 2539238, 2282396, 1219964, 2842161, 2698345, 2528146, 746786, 1798770, 1670686, 2041036, 782734, 2869355, 2794340, 488064, 41193, 1052063, 2703295, 2521799, 560152		
973	Córrego sem nome (nascente até a confluência com o Ribeirão dos Cordeiros)	360018, 32494, 360025, 360131	769676127	76967612
974	Córrego sem nome (nascente até a confluência com o Córrego sem nome)	360066, 360132	7696761223	769676122
975	Córrego sem nome (nascente até a confluência com o Córrego sem nome)	360049	7696761222	7696761222
976	Córrego sem nome (nascente até a confluência com o Córrego sem nome)	360116	769676124	769676124
977	Córrego sem nome (nascente até a confluência com o Córrego sem nome)	360117	769676126	769676126
978	Córrego sem nome (nascente até a confluência com o Ribeirão dos Cordeiros)	1794587	769676132	769676132
979	Córrego sem nome (nascente até a confluência com o Ribeirão dos Cordeiros)	1754540	76967614	76967614
980	Córrego sem nome (nascente até a confluência com o Ribeirão dos Cordeiros)	1459738, 1459723	769676163	76967616
981	Córrego sem nome (nascente até a confluência com o Córrego sem nome)	2440154	769676162	769676162
982	Córrego sem nome (nascente até a confluência com o Ribeirão dos Cordeiros)	1002083	769676172	769676172
983	Córrego sem nome (nascente até a confluência com o Ribeirão dos Cordeiros)	416294, 416293	769676183	76967618
984	Córrego sem nome (nascente até a confluência com o Córrego sem nome)	719009	769676182	769676182
985	Córrego sem nome (nascente até a confluência com o Ribeirão dos Cordeiros)	3019775	769676192	769676192

Nº do Trecho	Trecho do Enquadramento	Base Hidrográfica Ottocodificada Multiescalas 2017 (BHO 2017)		
		Cotrecho	Primeira cobacia do trecho	Cocursodag
986	Córrego sem nome (nascente até a confluência com o Ribeirão dos Cordeiros)	2294088	769676194	769676194
987	Córrego Algodão (nascente até a confluência com o Ribeirão dos Cordeiros)	930780, 930779, 1174317, 1174316, 2323847, 1208077, 17635, 3199514, 1174322, 88423, 1174320, 930711, 930766, 2748751, 1174287	769676293	7696762
988	Córrego sem nome (nascente até a confluência com o Córrego Algodão)	1148600	769676212	769676212
989	Córrego sem nome (nascente até a confluência com o Córrego Algodão)	917166	769676214	769676214
990	Córrego sem nome (nascente até a confluência com o Córrego Algodão)	930682	769676216	769676216
991	Córrego sem nome (nascente até a confluência com o Córrego Algodão)	2048984	769676218	769676218
992	Córrego Taboca (nascente até a confluência do Córrego sem nome com o Córrego sem nome)	930770, 1174302	769676229	76967622
993	Córrego sem nome (confluência do Córrego sem nome com o Córrego Taboca até a confluência do Córrego sem nome com o Córrego Taboca)	1095074	769676225	76967622
994	Córrego Taboca (confluência do Córrego sem nome com o Córrego sem nome até a confluência com o Córrego Algodão)	1174323, 2221666	769676223	76967622
995	Córrego sem nome (nascente até a confluência com o Córrego Taboca)	1573171	769676222	769676222
996	Córrego sem nome (nascente até a confluência do Córrego sem nome com o Córrego Taboca)	1174304, 1174325	7696762243	769676224
997	Córrego sem nome (nascente até a confluência com o Córrego sem nome)	930769	7696762242	7696762242
998	Córrego sem nome (nascente até a confluência do Córrego sem nome com o Córrego Taboca)	1174303	769676226	769676226
999	Córrego sem nome (nascente até a confluência com o Córrego Taboca)	930771	769676228	769676228
1000	Córrego sem nome (nascente até a confluência com o Córrego Algodão)	1174321	76967624	76967624

Nº do Trecho	Trecho do Enquadramento	Base Hidrográfica Ottocodificada Multiescalas 2017 (BHO 2017)		
		Cotrecho	Primeira cobacia do trecho	Cocursodag
1001	Córrego sem nome (nascente até a confluência com o Córrego Algodão)	1174324	769676252	769676252
1002	Córrego sem nome (nascente até a confluência com o Córrego Algodão)	1174326	769676254	769676254
1003	Córrego sem nome (nascente até a confluência com o Córrego Algodão)	930772, 1208076	769676263	76967626
1004	Córrego sem nome (nascente até a confluência com o Córrego sem nome)	2079044	769676262	769676262
1005	Córrego sem nome (nascente até a confluência com o Córrego Algodão)	930773, 2671330	7696762723	769676272
1006	Córrego sem nome (nascente até a confluência com o Córrego sem nome)	1185467	7696762722	7696762722
1007	Córrego sem nome (nascente até a confluência com o Córrego Algodão)	930778	769676274	769676274
1008	Córrego sem nome (nascente até a confluência com o Córrego Algodão)	1168964	769676276	769676276
1009	Córrego sem nome (nascente até a confluência com o Córrego Algodão)	930768	76967628	76967628
1010	Córrego sem nome (nascente até a confluência com o Córrego Algodão)	930781	769676292	769676292
1011	Córrego sem nome (nascente até a confluência com o Ribeirão dos Cordeiros)	1724662, 2940149, 3111299	769676325	76967632
1012	Córrego sem nome (nascente até a confluência com o Córrego sem nome)	1523937	769676322	769676322
1013	Córrego sem nome (nascente até a confluência com o Córrego sem nome)	2556169	769676324	769676324
1014	Córrego sem nome (nascente até a confluência com o Ribeirão dos Cordeiros)	295770	769676332	769676332
1015	Córrego sem nome (nascente até a confluência com o Ribeirão dos Cordeiros)	733508	7696763332	7696763332
1016	Córrego sem nome (nascente até a confluência com o Ribeirão dos Cordeiros)	353091	7696763334	7696763334
1017	Córrego sem nome (nascente até a confluência com o Ribeirão dos Cordeiros)	2857766	7696763336	7696763336

Nº do Trecho	Trecho do Enquadramento	Base Hidrográfica Ottocodificada Multiescalas 2017 (BHO 2017)		
		Cotrecho	Primeira cobacia do trecho	Cocursodag
1018	Córrego sem nome (nascente até a confluência com o Ribeirão dos Cordeiros)	639661	769676334	769676334
1019	Córrego sem nome (nascente até a confluência com o Ribeirão dos Cordeiros)	787672, 656772	7696763363	769676336
1020	Córrego sem nome (nascente até a confluência com o Córrego sem nome)	787671	7696763362	7696763362
1021	Córrego sem nome (nascente até a confluência com o Ribeirão dos Cordeiros)	2897560, 832590	7696763383	769676338
1022	Córrego sem nome (nascente até a confluência com o Córrego sem nome)	3270637	7696763382	7696763382
1023	Córrego sem nome (nascente até a confluência com o Ribeirão dos Cordeiros)	1067169, 779246, 3078162	769676345	76967634
1024	Córrego sem nome (nascente até a confluência com o Córrego sem nome)	3078278	769676342	769676342
1025	Córrego sem nome (nascente até a confluência com o Córrego sem nome)	2534145	769676344	769676344
1026	Córrego sem nome (nascente até a confluência com o Ribeirão dos Cordeiros)	596518, 596516	769676363	76967636
1027	Córrego sem nome (nascente até a confluência com o Córrego sem nome)	596517	769676362	769676362
1028	Córrego sem nome (nascente até a confluência com o Ribeirão dos Cordeiros)	2769210	769676372	769676372
1029	Córrego sem nome (nascente até a confluência com o Ribeirão dos Cordeiros)	3267679	7696763732	7696763732
1030	Córrego sem nome (nascente até a confluência com o Ribeirão dos Cordeiros)	2555301	7696763734	7696763734
1031	Córrego sem nome (nascente até a confluência com o Ribeirão dos Cordeiros)	373673	769676374	769676374
1032	Córrego sem nome (nascente até a confluência com o Ribeirão dos Cordeiros)	102379	769676376	769676376
1033	Córrego sem nome (nascente até a confluência com o Ribeirão dos Cordeiros)	1131979, 2652766	7696763783	769676378
1034	Córrego sem nome (nascente até a confluência com o Córrego sem nome)	2783696	7696763782	7696763782

Nº do Trecho	Trecho do Enquadramento	Base Hidrográfica Ottocodificada Multiescalas 2017 (BHO 2017)		
		Cotrecho	Primeira cobacia do trecho	Cocursodag
1035	Córrego sem nome (nascente até a confluência com o Ribeirão dos Cordeiros)	1656471	76967638	76967638
1036	Córrego Palmital (nascente até a confluência do Córrego Mariola com o Ribeirão dos Costas)	2564938, 1046055, 2677889, 156622, 2378249, 740348, 161419, 851963	769676495	7696764
1037	Ribeirão dos Costas (confluência do Córrego Mariola com o Córrego Palmital até a confluência com o Ribeirão dos Cordeiros)	156444, 3040522, 2199684, 2701007, 156317, 2686126, 2462304, 483006, 2331025, 1396196, 2584927, 2554555, 1868247	769676439	7696764
1038	Córrego sem nome (nascente até a confluência com o Ribeirão dos Costas)	21682	769676412	769676412
1039	Córrego sem nome (nascente até a confluência com o Ribeirão dos Costas)	156179, 156178	7696764143	769676414
1040	Córrego sem nome (nascente até a confluência com o Córrego sem nome)	3022693	7696764142	7696764142
1041	Córrego sem nome (nascente até a confluência com o Ribeirão dos Costas)	40101, 156180	7696764163	769676416
1042	Córrego sem nome (nascente até a confluência com o Córrego sem nome)	189481	7696764162	7696764162
1043	Córrego sem nome (nascente até a confluência com o Ribeirão dos Costas)	2479993, 2146430, 2206186, 155904	769676427	76967642
1044	Córrego sem nome (nascente até a confluência com o Córrego sem nome)	156107, 1760318, 155677	7696764225	769676422
1045	Córrego sem nome (nascente até a confluência com o Córrego sem nome)	3000521	7696764222	7696764222
1046	Córrego sem nome (nascente até a confluência com o Córrego sem nome)	2321396	7696764224	7696764224
1047	Córrego sem nome (nascente até a confluência com o Córrego sem nome)	189546	769676424	769676424
1048	Córrego sem nome (nascente até a confluência com o Córrego sem nome)	2320617	769676426	769676426
1049	Córrego sem nome (nascente até a confluência com o Ribeirão dos Costas)	2939439	7696764312	7696764312
1050	Córrego sem nome (nascente até a confluência com o Ribeirão dos Costas)	156184, 189521	76967643143	7696764314

Nº do Trecho	Trecho do Enquadramento	Base Hidrográfica Ottocodificada Multiescalas 2017 (BHO 2017)		
		Cotrecho	Primeira cobacia do trecho	Cocursodag
1051	Córrego sem nome (nascente até a confluência com o Córrego sem nome)	156124	76967643142	76967643142
1052	Córrego sem nome (nascente até a confluência com o Ribeirão dos Costas)	156155	7696764316	7696764316
1053	Córrego sem nome (nascente até a confluência com o Ribeirão dos Costas)	156318	7696764318	7696764318
1054	Córrego sem nome (nascente até a confluência com o Ribeirão dos Costas)	156375, 156337, 156319	7696764325	769676432
1055	Córrego sem nome (nascente até a confluência com o Córrego sem nome)	156373	7696764322	7696764322
1056	Córrego sem nome (nascente até a confluência com o Córrego sem nome)	156376	7696764324	7696764324
1057	Córrego sem nome (nascente até a confluência com o Ribeirão dos Costas)	156374	769676434	769676434
1058	Córrego sem nome (nascente até a confluência com o Ribeirão dos Costas)	156380	769676436	769676436
1059	Córrego sem nome (nascente até a confluência com o Ribeirão dos Costas)	1380166	769676438	769676438
1060	Córrego Mariola (nascente até a confluência do Córrego Palmital com o Ribeirão dos Costas)	161427, 2518610, 156632, 1386681, 156553, 2578552, 175640, 156445	7696764493	76967644
1061	Córrego sem nome (nascente até a confluência com o Córrego Mariola)	2773871	7696764412	7696764412
1062	Córrego sem nome (nascente até a confluência com o Córrego Mariola)	161420	7696764414	7696764414
1063	Córrego sem nome (nascente até a confluência com o Córrego Mariola)	156556	769676442	769676442
1064	Córrego Matinha do Poço (nascente até a confluência com o Córrego Mariola)	156729, 156419, 1935320, 1905624	7696764447	769676444
1065	Córrego sem nome (nascente até a confluência com o Córrego Matinha do Poço)	156680, 2994030	76967644423	7696764442
1066	Córrego sem nome (nascente até a confluência com o Córrego sem nome)	2816287	76967644422	76967644422
1067	Córrego sem nome (nascente até a confluência com o Córrego Matinha do Poço)	156682	7696764444	7696764444

Nº do Trecho	Trecho do Enquadramento	Base Hidrográfica Ottocodificada Multiescalas 2017 (BHO 2017)		
		Cotrecho	Primeira cobacia do trecho	Cocursodag
1068	Córrego sem nome (nascente até a confluência com o Córrego Matinha do Poço)	156730	7696764446	7696764446
1069	Córrego sem nome (nascente até a confluência com o Córrego Mariola)	161428, 156710, 151288	7696764465	769676446
1070	Córrego sem nome (nascente até a confluência com o Córrego sem nome)	2005970	7696764462	7696764462
1071	Córrego sem nome (nascente até a confluência com o Córrego sem nome)	1898292	7696764464	7696764464
1072	Córrego sem nome (nascente até a confluência com o Córrego Mariola)	156697	769676448	769676448
1073	Córrego sem nome (nascente até a confluência com o Córrego Mariola)	2896160, 156731	76967644923	7696764492
1074	Córrego sem nome (nascente até a confluência com o Córrego sem nome)	2331132	76967644922	76967644922
1075	Córrego sem nome (nascente até a confluência com o Córrego Palmital)	2368139	769676452	769676452
1076	Córrego da Grota (nascente até a confluência com o Córrego Palmital)	156649, 2478460, 2736754, 156567, 156275	769676469	76967646
1077	Córrego sem nome (nascente até a confluência com o Córrego da Grota)	679323	769676462	769676462
1078	Córrego sem nome (nascente até a confluência com o Córrego da Grota)	156621	769676464	769676464
1079	Córrego sem nome (nascente até a confluência com o Córrego da Grota)	153098, 155709	7696764663	769676466
1080	Córrego sem nome (nascente até a confluência com o Córrego sem nome)	1980719	7696764662	7696764662
1081	Córrego sem nome (nascente até a confluência com o Córrego da Grota)	2112835	769676468	769676468
1082	Córrego sem nome (nascente até a confluência com o Córrego Palmital)	156568	769676472	769676472
1083	Córrego sem nome (nascente até a confluência com o Córrego Palmital)	2803984	769676474	769676474
1084	Córrego sem nome (nascente até a confluência com o Córrego Palmital)	161266, 2959470, 155710	769676485	76967648

Nº do Trecho	Trecho do Enquadramento	Base Hidrográfica Ottocodificada Multiescalas 2017 (BHO 2017)		
		Cotrecho	Primeira cobacia do trecho	Cocursodag
1085	Córrego sem nome (nascente até a confluência com o Córrego sem nome)	2331118, 154922	7696764823	769676482
1086	Córrego sem nome (nascente até a confluência com o Córrego sem nome)	2331107	7696764822	7696764822
1087	Córrego sem nome (nascente até a confluência com o Córrego sem nome)	161238	769676484	769676484
1088	Córrego sem nome (nascente até a confluência com o Córrego Palmital)	156650	769676492	769676492
1089	Córrego sem nome (nascente até a confluência com o Córrego Palmital)	161404	769676494	769676494
1090	Córrego sem nome (nascente até a confluência com o Ribeirão dos Cordeiros)	640491, 640460	7696765123	769676512
1091	Córrego sem nome (nascente até a confluência com o Córrego sem nome)	640507	7696765122	7696765122
1092	Córrego sem nome (nascente até a confluência com o Ribeirão dos Cordeiros)	1567327, 1609812, 1567505	769676525	76967652
1093	Córrego sem nome (nascente até a confluência com o Córrego sem nome)	1609813, 687368	7696765223	769676522
1094	Córrego sem nome (nascente até a confluência com o Córrego sem nome)	1567506	7696765222	7696765222
1095	Córrego sem nome (nascente até a confluência com o Córrego sem nome)	1567604	769676524	769676524
1096	Córrego sem nome (nascente até a confluência com o Ribeirão dos Cordeiros)	1715950, 1819083, 1715883	769676545	76967654
1097	Córrego sem nome (nascente até a confluência com o Córrego sem nome)	2242469	769676542	769676542
1098	Córrego sem nome (nascente até a confluência com o Córrego sem nome)	1715985	769676544	769676544
1099	Córrego sem nome (nascente até a confluência com o Ribeirão dos Cordeiros)	2433789	769676552	769676552
1100	Córrego sem nome (nascente até a confluência com o Ribeirão dos Cordeiros)	362448, 24086	7696765543	769676554
1101	Córrego sem nome (nascente até a confluência com o Córrego sem nome)	362447	7696765542	7696765542

Nº do Trecho	Trecho do Enquadramento	Base Hidrográfica Ottocodificada Multiescalas 2017 (BHO 2017)		
		Cotrecho	Primeira cobacia do trecho	Cocursodag
1102	Córrego sem nome (nascente até a confluência com o Ribeirão dos Cordeiros)	875055, 1362008, 3166962, 3166961, 3166118	769676569	76967656
1103	Córrego sem nome (nascente até a confluência com o Córrego sem nome)	3166938	769676562	769676562
1104	Córrego sem nome (nascente até a confluência com o Córrego sem nome)	3167006	769676564	769676564
1105	Córrego sem nome (nascente até a confluência com o Córrego sem nome)	335134	769676566	769676566
1106	Córrego sem nome (nascente até a confluência com o Córrego sem nome)	1900144	769676568	769676568
1107	Córrego sem nome (nascente até a confluência com o Ribeirão dos Cordeiros)	2397577	769676572	769676572
1108	Córrego sem nome (nascente até a confluência com o Ribeirão dos Cordeiros)	2044760, 347560	7696765743	769676574
1109	Córrego sem nome (nascente até a confluência com o Córrego sem nome)	347561	7696765742	7696765742
1110	Córrego sem nome (nascente até a confluência com o Ribeirão dos Cordeiros)	1074118	769676576	769676576
1111	Córrego sem nome (nascente até a confluência com o Ribeirão dos Cordeiros)	3056019	76967658	76967658
1112	Córrego sem nome (nascente até a confluência com o Ribeirão dos Cordeiros)	2107892	769676592	769676592
1113	Córrego sem nome (nascente até a confluência com o Ribeirão dos Cordeiros)	2421959	7696765932	7696765932
1114	Córrego sem nome (nascente até a confluência com o Ribeirão dos Cordeiros)	1719881	7696765934	7696765934
1115	Córrego sem nome (nascente até a confluência com o Ribeirão dos Cordeiros)	3153638, 2511325	7696765943	769676594
1116	Córrego sem nome (nascente até a confluência com o Córrego sem nome)	2511326	7696765942	7696765942
1117	Córrego sem nome (nascente até a confluência com o Ribeirão dos Cordeiros)	1411179	7696765952	7696765952
1118	Córrego sem nome (nascente até a confluência com o Ribeirão dos Cordeiros)	1599132	769676596	769676596

Nº do Trecho	Trecho do Enquadramento	Base Hidrográfica Ottocodificada Multiescalas 2017 (BHO 2017)		
		Cotrecho	Primeira cobacia do trecho	Cocursodag
1119	Córrego sem nome (nascente até a confluência com o Ribeirão dos Cordeiros)	1567503	7696765972	7696765972
1120	Córrego sem nome (nascente até a confluência com o Ribeirão dos Cordeiros)	1306678	7696765974	7696765974
1121	Córrego sem nome (nascente até a confluência com o Ribeirão dos Cordeiros)	1534593	769676598	769676598
1122	Córrego sem nome (nascente até a confluência com o Ribeirão dos Cordeiros)	1090418	7696765992	7696765992
1123	Córrego sem nome (nascente até a confluência do Córrego Roças Novas com o Córrego Roças Novas)	639731	7696766999	7696766
1124	Córrego Roças Novas (Córrego sem nome até a confluência com o Ribeirão dos Cordeiros)	2789979, 1878166, 2187188, 2087426, 2699023, 2345354, 1785010, 1967290, 726169, 161895, 3051399, 722396, 726217, 78338, 1751087, 2554181, 2600234, 1973638, 932343, 537577, 822029, 808074, 2624976, 1203583, 537570, 537567, 826918, 1207418, 726203, 1053974, 2283148, 2631207, 537545, 2195365, 3248464, 978437, 1694329	7696766997	7696766
1125	Córrego sem nome (nascente até a confluência com o Córrego Roças Novas)	537593	769676612	769676612
1126	Córrego sem nome (nascente até a confluência com o Córrego Roças Novas)	511619, 537594	7696766143	769676614
1127	Córrego sem nome (nascente até a confluência com o Córrego sem nome)	1756908	7696766142	7696766142
1128	Córrego sem nome (nascente até a confluência com o Córrego Roças Novas)	537544, 537595	7696766163	769676616
1129	Córrego sem nome (nascente até a confluência com o Córrego sem nome)	537596	7696766162	7696766162
1130	Córrego sem nome (nascente até a confluência com o Córrego Roças Novas)	726201, 537562, 537561	7696766185	769676618
1131	Córrego sem nome (nascente até a confluência com o Córrego sem nome)	726200, 2255270	76967661823	7696766182
1132	Córrego sem nome (nascente até a confluência com o Córrego sem nome)	726199	76967661822	76967661822

Nº do Trecho	Trecho do Enquadramento	Base Hidrográfica Ottocodificada Multiescalas 2017 (BHO 2017)		
		Cotrecho	Primeira cobacia do trecho	Cocursodag
1133	Córrego sem nome (nascente até a confluência com o Córrego sem nome)	909684	7696766184	7696766184
1134	Córrego Ferrabrás (nascente até a confluência com o Córrego Roças Novas)	2771216, 574273, 731862, 2646292, 2676719, 1769503, 646057, 2092368, 2821889, 1723656, 2278479, 2700032, 2682348, 2772893, 766075	769676629	76967662
1135	Córrego sem nome (nascente até a confluência com o Córrego Ferrabrás)	726198	7696766212	7696766212
1136	Córrego sem nome (nascente até a confluência com o Córrego Ferrabrás)	726202	7696766214	7696766214
1137	Córrego sem nome (nascente até a confluência com o Córrego Ferrabrás)	537563	7696766216	7696766216
1138	Córrego sem nome (nascente até a confluência com o Córrego Ferrabrás)	726204, 3359	7696766223	769676622
1139	Córrego sem nome (nascente até a confluência com o Córrego sem nome)	537566	7696766222	7696766222
1140	Córrego sem nome (nascente até a confluência com o Córrego Ferrabrás)	537565	7696766232	7696766232
1141	Córrego sem nome (nascente até a confluência com o Córrego Ferrabrás)	537572, 2919104, 533908, 537571, 537568	7696766249	769676624
1142	Córrego sem nome (nascente até a confluência com o Córrego sem nome)	533573	7696766242	7696766242
1143	Córrego sem nome (nascente até a confluência com o Córrego sem nome)	533859	7696766244	7696766244
1144	Córrego sem nome (nascente até a confluência com o Córrego sem nome)	970214, 726205	76967662463	7696766246
1145	Córrego sem nome (nascente até a confluência com o Córrego sem nome)	537575	76967662462	76967662462
1146	Córrego sem nome (nascente até a confluência com o Córrego sem nome)	537573	7696766248	7696766248
1147	Córrego sem nome (nascente até a confluência com o Córrego Ferrabrás)	2912985	7696766252	7696766252
1148	Córrego sem nome (nascente até a confluência com o Córrego Ferrabrás)	534005	7696766254	7696766254

Nº do Trecho	Trecho do Enquadramento	Base Hidrográfica Ottocodificada Multiescalas 2017 (BHO 2017)		
		Cotrecho	Primeira cobacia do trecho	Cocursodag
1149	Córrego sem nome (nascente até a confluência com o Córrego Ferrabrás)	902466	7696766256	7696766256
1150	Córrego sem nome (nascente até a confluência com o Córrego Ferrabrás)	537576	7696766258	7696766258
1151	Córrego sem nome (nascente até a confluência com o Córrego Ferrabrás)	2337148	76967662592	76967662592
1152	Córrego sem nome (nascente até a confluência com o Córrego Ferrabrás)	1176945	76967662594	76967662594
1153	Córrego sem nome (nascente até a confluência com o Córrego Ferrabrás)	726208	769676626	769676626
1154	Córrego sem nome (nascente até a confluência com o Córrego Ferrabrás)	929107, 1645364	7696766283	769676628
1155	Córrego sem nome (nascente até a confluência com o Córrego sem nome)	932300	7696766282	7696766282
1156	Córrego sem nome (nascente até a confluência com o Córrego Roças Novas)	932327	769676632	769676632
1157	Córrego sem nome (nascente até a confluência com o Córrego Roças Novas)	1122735	7696766332	7696766332
1158	Córrego sem nome (nascente até a confluência com o Córrego Roças Novas)	975731	7696766334	7696766334
1159	Córrego sem nome (nascente até a confluência com o Córrego Roças Novas)	537564	7696766336	7696766336
1160	Córrego sem nome (nascente até a confluência com o Córrego Roças Novas)	858985	769676634	769676634
1161	Córrego sem nome (nascente até a confluência com o Córrego Roças Novas)	537515	769676636	769676636
1162	Córrego sem nome (nascente até a confluência com o Córrego Roças Novas)	537466, 537569	7696766383	769676638
1163	Córrego sem nome (nascente até a confluência com o Córrego sem nome)	533687	7696766382	7696766382
1164	Córrego Boca Calada (nascente até a confluência com o Córrego Roças Novas)	537507, 932342, 537599	769676645	76967664
1165	Córrego sem nome (nascente até a confluência com o Córrego Boca Calada)	726207, 537358	7696766423	769676642

Nº do Trecho	Trecho do Enquadramento	Base Hidrográfica Ottocodificada Multiescalas 2017 (BHO 2017)		
		Cotrecho	Primeira cobacia do trecho	Cocursodag
1166	Córrego sem nome (nascente até a confluência com o Córrego sem nome)	1531154	7696766422	7696766422
1167	Córrego sem nome (nascente até a confluência com o Córrego Boca Calada)	537374	769676644	769676644
1168	Córrego sem nome (nascente até a confluência com o Córrego Roças Novas)	537357	769676652	769676652
1169	Córrego sem nome (nascente até a confluência com o Córrego Roças Novas)	726206	7696766532	7696766532
1170	Córrego sem nome (nascente até a confluência com o Córrego Roças Novas)	932345, 537579, 2054129	7696766545	769676654
1171	Córrego sem nome (nascente até a confluência com o Córrego sem nome)	1235321	7696766542	7696766542
1172	Córrego sem nome (nascente até a confluência com o Córrego sem nome)	932344	7696766544	7696766544
1173	Córrego sem nome (nascente até a confluência com o Córrego Roças Novas)	537578	7696766552	7696766552
1174	Córrego sem nome (nascente até a confluência com o Córrego Roças Novas)	1176946	769676656	769676656
1175	Córrego sem nome (nascente até a confluência com o Córrego Roças Novas)	726209	769676658	769676658
1176	Córrego da Rocinha (nascente até a confluência com o Córrego Roças Novas)	726215, 537581, 1530889, 97057, 726210	769676669	76967666
1177	Córrego sem nome (nascente até a confluência com o Córrego da Rocinha)	1141842	769676662	769676662
1178	Córrego sem nome (nascente até a confluência com o Córrego da Rocinha)	726211	769676664	769676664
1179	Córrego sem nome (nascente até a confluência com o Córrego da Rocinha)	726214	769676666	769676666
1180	Córrego sem nome (nascente até a confluência com o Córrego da Rocinha)	726187	769676668	769676668
1181	Córrego sem nome (nascente até a confluência com o Córrego Roças Novas)	726196, 762350	7696766723	769676672
1182	Córrego sem nome (nascente até a confluência com o Córrego sem nome)	1788793	7696766722	7696766722

Nº do Trecho	Trecho do Enquadramento	Base Hidrográfica Ottocodificada Multiescalas 2017 (BHO 2017)		
		Cotrecho	Primeira cobacia do trecho	Cocursodag
1183	Córrego sem nome (nascente até a confluência com o Córrego Roças Novas)	537203, 726212	7696766743	769676674
1184	Córrego sem nome (nascente até a confluência com o Córrego sem nome)	537548	7696766742	7696766742
1185	Córrego sem nome (nascente até a confluência com o Córrego Roças Novas)	932314	769676676	769676676
1186	Córrego sem nome (nascente até a confluência com o Córrego Roças Novas)	726216	769676678	769676678
1187	Córrego sem nome (nascente até a confluência com o Córrego Roças Novas)	722858	7696766792	7696766792
1188	Córrego sem nome (nascente até a confluência com o Córrego Roças Novas)	726219	7696766794	7696766794
1189	Córrego sem nome (nascente até a confluência com o Córrego Roças Novas)	537552, 726221, 726220	769676685	76967668
1190	Córrego sem nome (nascente até a confluência com o Córrego sem nome)	537550	769676682	769676682
1191	Córrego sem nome (nascente até a confluência com o Córrego sem nome)	537551	769676684	769676684
1192	Córrego sem nome (nascente até a confluência com o Córrego Roças Novas)	726126	7696766912	7696766912
1193	Córrego sem nome (nascente até a confluência com o Córrego Roças Novas)	537553, 1332968	7696766923	769676692
1194	Córrego sem nome (nascente até a confluência com o Córrego sem nome)	1166550	7696766922	7696766922
1195	Córrego sem nome (nascente até a confluência com o Córrego Roças Novas)	1176966, 537555, 537554	7696766945	769676694
1196	Córrego sem nome (nascente até a confluência com o Córrego sem nome)	537412	7696766942	7696766942
1197	Córrego sem nome (nascente até a confluência com o Córrego sem nome)	1544065	7696766944	7696766944
1198	Córrego sem nome (nascente até a confluência com o Córrego Roças Novas)	1176965	7696766952	7696766952
1199	Córrego sem nome (nascente até a confluência com o Córrego Roças Novas)	1176951	769676696	769676696

Nº do Trecho	Trecho do Enquadramento	Base Hidrográfica Ottocodificada Multiescalas 2017 (BHO 2017)		
		Cotrecho	Primeira cobacia do trecho	Cocursodag
1200	Córrego sem nome (nascente até a confluência com o Córrego Roças Novas)	932352, 1176952	7696766983	769676698
1201	Córrego sem nome (nascente até a confluência com o Córrego sem nome)	932353	7696766982	7696766982
1202	Córrego sem nome (nascente até a confluência com o Córrego Roças Novas)	726222	7696766992	7696766992
1203	Córrego sem nome (nascente até a confluência com o Córrego Roças Novas)	726224	7696766994	7696766994
1204	Córrego sem nome (nascente até a confluência com o Córrego Roças Novas)	726225	7696766996	7696766996
1205	Córrego Roças Novas (nascente até a confluência com o Córrego sem nome)	726226	7696766998	7696766998
1206	Córrego sem nome (nascente até a confluência com o Ribeirão dos Cordeiros)	3146568	7696767112	7696767112
1207	Córrego sem nome (nascente até a confluência com o Ribeirão dos Cordeiros)	1699102	7696767114	7696767114
1208	Córrego sem nome (nascente até a confluência com o Ribeirão dos Cordeiros)	260897, 260895	76967671163	7696767116
1209	Córrego sem nome (nascente até a confluência com o Córrego sem nome)	260896	76967671162	76967671162
1210	Córrego sem nome (nascente até a confluência com o Ribeirão dos Cordeiros)	2756383, 2704999, 2704998	7696767125	769676712
1211	Córrego sem nome (nascente até a confluência com o Córrego sem nome)	1122165, 2705000, 44798	76967671225	7696767122
1212	Córrego sem nome (nascente até a confluência com o Córrego sem nome)	2078276	76967671222	76967671222
1213	Córrego sem nome (nascente até a confluência com o Córrego sem nome)	2705002	76967671224	76967671224
1214	Córrego sem nome (nascente até a confluência com o Córrego sem nome)	2705001	7696767124	7696767124
1215	Córrego sem nome (nascente até a confluência com o Ribeirão dos Cordeiros)	461386	7696767132	7696767132
1216	Córrego sem nome (nascente até a confluência com o Ribeirão dos Cordeiros)	1132474	7696767134	7696767134

Nº do Trecho	Trecho do Enquadramento	Base Hidrográfica Ottocodificada Multiescalas 2017 (BHO 2017)		
		Cotrecho	Primeira cobacia do trecho	Cocursodag
1217	Córrego sem nome (nascente até a confluência com o Ribeirão dos Cordeiros)	2843957	7696767136	7696767136
1218	Córrego sem nome (nascente até a confluência com o Ribeirão dos Cordeiros)	3208532, 3212821	7696767143	769676714
1219	Córrego sem nome (nascente até a confluência com o Córrego sem nome)	3212791	7696767142	7696767142
1220	Córrego sem nome (nascente até a confluência com o Ribeirão dos Cordeiros)	360050	769676716	769676716
1221	Córrego sem nome (nascente até a confluência com o Ribeirão dos Cordeiros)	3055855, 1385844	7696767183	769676718
1222	Córrego sem nome (nascente até a confluência com o Córrego sem nome)	3055860	7696767182	7696767182
1223	Córrego sem nome (nascente até a confluência com o Ribeirão dos Cordeiros)	223044, 2536782, 2392560	769676725	76967672
1224	Córrego sem nome (nascente até a confluência com o Córrego sem nome)	778926	769676722	769676722
1225	Córrego sem nome (nascente até a confluência com o Córrego sem nome)	2536730	769676724	769676724
1226	Córrego sem nome (nascente até a confluência com o Ribeirão dos Cordeiros)	2459072, 2918543, 3163474	7696767325	769676732
1227	Córrego sem nome (nascente até a confluência com o Córrego sem nome)	3163475	7696767322	7696767322
1228	Córrego sem nome (nascente até a confluência com o Córrego sem nome)	2044324	7696767324	7696767324
1229	Córrego sem nome (nascente até a confluência com o Ribeirão dos Cordeiros)	3280371	7696767332	7696767332
1230	Córrego sem nome (nascente até a confluência com o Ribeirão dos Cordeiros)	3092638	769676734	769676734
1231	Córrego sem nome (nascente até a confluência com o Ribeirão dos Cordeiros)	715679	769676736	769676736
1232	Córrego sem nome (nascente até a confluência com o Ribeirão dos Cordeiros)	1430241	769676738	769676738
1233	Córrego sem nome (nascente até a confluência com o Ribeirão dos Cordeiros)	1537874, 260922, 260921	769676745	76967674

Nº do Trecho	Trecho do Enquadramento	Base Hidrográfica Ottocodificada Multiescalas 2017 (BHO 2017)		
		Cotrecho	Primeira cobacia do trecho	Cocursodag
1234	Córrego sem nome (nascente até a confluência com o Córrego sem nome)	260891, 411204	7696767423	769676742
1235	Córrego sem nome (nascente até a confluência com o Córrego sem nome)	248350	7696767422	7696767422
1236	Córrego sem nome (nascente até a confluência com o Córrego sem nome)	1348017	769676744	769676744
1237	Córrego sem nome (nascente até a confluência com o Ribeirão dos Cordeiros)	848478, 2036627	7696767523	769676752
1238	Córrego sem nome (nascente até a confluência com o Córrego sem nome)	1526062	7696767522	7696767522
1239	Córrego Marinho (nascente até a confluência com o Ribeirão dos Cordeiros)	2685345	769676754	769676754
1240	Córrego sem nome (nascente até a confluência com o Ribeirão dos Cordeiros)	3017605	769676756	769676756
1241	Córrego sem nome (nascente até a confluência com o Ribeirão dos Cordeiros)	3153318	769676758	769676758
1242	Córrego da Furna (nascente até a confluência com o Ribeirão dos Cordeiros)	1015487, 807418, 2886441, 1015224	769676767	76967676
1243	Córrego sem nome (nascente até a confluência com o Córrego da Furna)	896250	769676762	769676762
1244	Córrego sem nome (nascente até a confluência com o Córrego da Furna)	1080274	769676764	769676764
1245	Córrego sem nome (nascente até a confluência com o Córrego da Furna)	1015225	769676766	769676766
1246	Córrego Gavião (nascente até a confluência com o Ribeirão dos Cordeiros)	2894101, 3191238, 49795, 2981046, 1522925, 514530, 2981097, 2447744	769676789	76967678
1247	Córrego sem nome (nascente até a confluência com o Córrego Gavião)	2981098	769676782	769676782
1248	Córrego sem nome (nascente até a confluência com o Córrego Gavião)	2981011	7696767832	7696767832
1249	Córrego sem nome (nascente até a confluência com o Córrego Gavião)	775856	7696767834	7696767834
1250	Córrego sem nome (nascente até a confluência com o Córrego Gavião)	3191267	769676784	769676784

Nº do Trecho	Trecho do Enquadramento	Base Hidrográfica Ottocodificada Multiescalas 2017 (BHO 2017)		
		Cotrecho	Primeira cobacia do trecho	Cocursodag
1251	Córrego sem nome (nascente até a confluência com o Córrego Gavião)	3191200	7696767852	7696767852
1252	Córrego sem nome (nascente até a confluência com o Córrego Gavião)	1479869	769676786	769676786
1253	Córrego sem nome (nascente até a confluência com o Córrego Gavião)	905190	769676788	769676788
1254	Córrego sem nome (nascente até a confluência com o Ribeirão dos Cordeiros)	1138362, 1153887, 1998419	7696767925	769676792
1255	Córrego sem nome (nascente até a confluência com o Córrego sem nome)	3049352	7696767922	7696767922
1256	Córrego sem nome (nascente até a confluência com o Córrego sem nome)	2350769	7696767924	7696767924
1257	Córrego sem nome (nascente até a confluência com o Ribeirão dos Cordeiros)	3203547	769676794	769676794
1258	Córrego sem nome (nascente até a confluência com o Ribeirão dos Cordeiros)	1978485, 2065082	7696767963	769676796
1259	Córrego sem nome (nascente até a confluência com o Córrego sem nome)	3073913	7696767962	7696767962
1260	Córrego Gamela (nascente até a confluência com o Ribeirão dos Cordeiros)	1228530, 453680, 1263970, 1254743, 453671, 453654, 453653, 50754, 453445, 453651	769676899	7696768
1261	Córrego sem nome (nascente até a confluência com o Córrego Gamela)	453644	76967682	76967682
1262	Córrego sem nome (nascente até a confluência com o Córrego Gamela)	453652	76967684	76967684
1263	Córrego sem nome (nascente até a confluência com o Córrego Gamela)	453637	769676852	769676852
1264	Córrego sem nome (nascente até a confluência com o Córrego Gamela)	453668, 887903	769676863	76967686
1265	Córrego sem nome (nascente até a confluência com o Córrego sem nome)	453667	769676862	769676862
1266	Córrego da Onça (nascente até a confluência com o Córrego Gamela)	453681, 453678, 453676, 453672, 453669	769676889	76967688
1267	Córrego sem nome (nascente até a confluência com o Córrego da Onça)	453673	769676882	769676882

Nº do Trecho	Trecho do Enquadramento	Base Hidrográfica Ottocodificada Multiescalas 2017 (BHO 2017)		
		Cotrecho	Primeira cobacia do trecho	Cocursodag
1268	Córrego sem nome (nascente até a confluência com o Córrego da Onça)	453675	769676884	769676884
1269	Córrego sem nome (nascente até a confluência com o Córrego da Onça)	453679	769676886	769676886
1270	Córrego sem nome (nascente até a confluência com o Córrego da Onça)	453682	769676888	769676888
1271	Córrego sem nome (nascente até a confluência com o Córrego Gamela)	453674	769676892	769676892
1272	Córrego sem nome (nascente até a confluência com o Córrego Gamela)	453677	769676894	769676894
1273	Córrego sem nome (nascente até a confluência com o Córrego Gamela)	453683, 453076	7696768963	769676896
1274	Córrego sem nome (nascente até a confluência com o Córrego sem nome)	453684	7696768962	7696768962
1275	Córrego sem nome (nascente até a confluência com o Córrego Gamela)	2298070	769676898	769676898
1276	Córrego sem nome (nascente até a confluência com o Ribeirão dos Cordeiros)	1090253, 264359	7696769123	769676912
1277	Córrego sem nome (nascente até a confluência com o Córrego sem nome)	264360	7696769122	7696769122
1278	Córrego sem nome (nascente até a confluência com o Ribeirão dos Cordeiros)	1360858	769676914	769676914
1279	Córrego sem nome (nascente até a confluência do Córrego Olho-d'água com o Córrego Olho-d'água)	2930403, 197799, 2104140	769676927	76967692
1280	Córrego Olho-d'água (Córrego sem nome até a confluência do Córrego Curral Moreira com o Ribeirão dos Cordeiros)	2971776	769676921	76967692
1281	Córrego Olho-d'água (nascente até a confluência com o Córrego sem nome)	186232, 197795, 171636	7696769225	769676922
1282	Córrego sem nome (nascente até a confluência com o Córrego Olho-d'água)	197810	7696769222	7696769222
1283	Córrego sem nome (nascente até a confluência com o Córrego Olho-d'água)	186103	7696769224	7696769224

Nº do Trecho	Trecho do Enquadramento	Base Hidrográfica Ottocodificada Multiescalas 2017 (BHO 2017)		
		Cotrecho	Primeira cobacia do trecho	Cocursodag
1284	Córrego sem nome (nascente até a confluência com o Córrego sem nome)	197798	769676924	769676924
1285	Córrego sem nome (nascente até a confluência com o Córrego sem nome)	197775	769676926	769676926
1286	Córrego sem nome (nascente até a confluência com o Córrego Curral Moreira)	2198562	769676932	769676932
1287	Córrego sem nome (nascente até a confluência com o Córrego Curral Moreira)	689995, 494599	7696769343	769676934
1288	Córrego sem nome (nascente até a confluência com o Córrego sem nome)	875159	7696769342	7696769342
1289	Córrego sem nome (nascente até a confluência com o Córrego Curral Moreira)	479459, 479458	7696769363	769676936
1290	Córrego sem nome (nascente até a confluência com o Córrego sem nome)	479487	7696769362	7696769362
1291	Córrego sem nome (nascente até a confluência com o Córrego Curral Moreira)	221868	769676938	769676938
1292	Córrego Vargem Grande (nascente até a confluência com o Córrego Curral Moreira)	2137613, 1530979, 1530978, 2137568, 1531004, 1531003, 1076964	7696769493	76967694
1293	Córrego sem nome (nascente até a confluência com o Córrego Vargem Grande)	803695	7696769412	7696769412
1294	Córrego sem nome (nascente até a confluência com o Córrego Vargem Grande)	2137562, 1531005	7696769423	769676942
1295	Córrego sem nome (nascente até a confluência com o Córrego sem nome)	1530993	7696769422	7696769422
1296	Córrego sem nome (nascente até a confluência com o Córrego Vargem Grande)	2500872	769676944	769676944
1297	Córrego sem nome (nascente até a confluência com o Córrego Vargem Grande)	1902111	769676946	769676946
1298	Córrego sem nome (nascente até a confluência com o Córrego Vargem Grande)	2495821	769676948	769676948
1299	Córrego sem nome (nascente até a confluência com o Córrego Vargem Grande)	1531033	7696769492	7696769492
1300	Córrego sem nome (nascente até a confluência com o Córrego Curral Moreira)	974521	769676952	769676952

Nº do Trecho	Trecho do Enquadramento	Base Hidrográfica Ottocodificada Multiescalas 2017 (BHO 2017)		
		Cotrecho	Primeira cobacia do trecho	Cocursodag
1301	Córrego sem nome (nascente até a confluência com o Córrego Curral Moreira)	2435875	769676954	769676954
1302	Córrego sem nome (nascente até a confluência com o Córrego Curral Moreira)	2277505, 2696013, 2892683, 482603, 482602	7696769569	769676956
1303	Córrego sem nome (nascente até a confluência com o Córrego sem nome)	1648690	7696769562	7696769562
1304	Córrego sem nome (nascente até a confluência com o Córrego sem nome)	482604	7696769564	7696769564
1305	Córrego sem nome (nascente até a confluência com o Córrego sem nome)	482605	7696769566	7696769566
1306	Córrego sem nome (nascente até a confluência com o Córrego sem nome)	482471	7696769568	7696769568
1307	Córrego sem nome (nascente até a confluência com o Córrego Curral Moreira)	2054926	769676958	769676958
1308	Córrego sem nome (nascente até a confluência com o Córrego Curral Moreira)	999018, 963820, 1428985, 2432849, 2996131, 3191663, 3191662	7696769695	76967696
1309	Córrego sem nome (nascente até a confluência com o Córrego sem nome)	3191664	769676962	769676962
1310	Córrego sem nome (nascente até a confluência com o Córrego sem nome)	882983	769676964	769676964
1311	Córrego sem nome (nascente até a confluência com o Córrego sem nome)	1093209, 2996147, 2996145	7696769665	769676966
1312	Córrego sem nome (nascente até a confluência com o Córrego sem nome)	1888417	7696769662	7696769662
1313	Córrego sem nome (nascente até a confluência com o Córrego sem nome)	2996166	7696769664	7696769664
1314	Córrego sem nome (nascente até a confluência com o Córrego sem nome)	2996146	769676968	769676968
1315	Córrego sem nome (nascente até a confluência com o Córrego sem nome)	2996161	7696769692	7696769692
1316	Córrego sem nome (nascente até a confluência com o Córrego sem nome)	2996167	7696769694	7696769694
1317	Córrego sem nome (nascente até a confluência com o Córrego Curral Moreira)	2450660, 210139, 210138	7696769725	769676972

Nº do Trecho	Trecho do Enquadramento	Base Hidrográfica Ottocodificada Multiescalas 2017 (BHO 2017)		
		Cotrecho	Primeira cobacia do trecho	Cocursodag
1318	Córrego sem nome (nascente até a confluência com o Córrego sem nome)	210093	7696769722	7696769722
1319	Córrego sem nome (nascente até a confluência com o Córrego sem nome)	210060	7696769724	7696769724
1320	Córrego sem nome (nascente até a confluência com o Córrego Curral Moreira)	1026419, 21061, 95018, 1632796, 94658	7696769749	769676974
1321	Córrego sem nome (nascente até a confluência com o Córrego sem nome)	110959	7696769742	7696769742
1322	Córrego sem nome (nascente até a confluência com o Córrego sem nome)	95020	7696769744	7696769744
1323	Córrego sem nome (nascente até a confluência com o Córrego sem nome)	1789882	7696769746	7696769746
1324	Córrego sem nome (nascente até a confluência com o Córrego sem nome)	2571277	7696769748	7696769748
1325	Córrego sem nome (nascente até a confluência com o Córrego Curral Moreira)	1968004, 724205	7696769763	769676976
1326	Córrego sem nome (nascente até a confluência com o Córrego sem nome)	1967809	7696769762	7696769762
1327	Córrego Mata-boi (nascente até a confluência com o Córrego Curral Moreira)	2577356, 184101, 1110922, 619219, 280077	769676989	76967698
1328	Córrego sem nome (nascente até a confluência com o Córrego Mata-boi)	619174	769676982	769676982
1329	Córrego sem nome (nascente até a confluência com o Córrego Mata-boi)	2574903	769676984	769676984
1330	Córrego sem nome (nascente até a confluência com o Córrego Mata-boi)	184135	769676986	769676986
1331	Córrego sem nome (nascente até a confluência com o Córrego Mata-boi)	2580219, 2578483	7696769883	769676988
1332	Córrego sem nome (nascente até a confluência com o Córrego sem nome)	2535271	7696769882	7696769882
1333	Córrego sem nome (nascente até a confluência com o Córrego Curral Moreira)	533228	7696769912	7696769912
1334	Córrego sem nome (nascente até a confluência com o Córrego Curral Moreira)	1029457	769676992	769676992

Nº do Trecho	Trecho do Enquadramento	Base Hidrográfica Ottocodificada Multiescalas 2017 (BHO 2017)		
		Cotrecho	Primeira cobacia do trecho	Cocursodag
1335	Córrego sem nome (nascente até a confluência com o Córrego Curral Moreira)	3144442, 2039202, 2351166, 894613	7696769947	769676994
1336	Córrego sem nome (nascente até a confluência com o Córrego sem nome)	2039062	7696769942	7696769942
1337	Córrego sem nome (nascente até a confluência com o Córrego sem nome)	2039187, 2942297	76967699443	7696769944
1338	Córrego sem nome (nascente até a confluência com o Córrego sem nome)	3144437	76967699442	76967699442
1339	Córrego sem nome (nascente até a confluência com o Córrego sem nome)	2961340	7696769946	7696769946
1340	Córrego sem nome (nascente até a confluência com o Córrego Curral Moreira)	433882	7696769952	7696769952
1341	Córrego sem nome (nascente até a confluência com o Córrego Curral Moreira)	1259999	7696769954	7696769954
1342	Córrego sem nome (nascente até a confluência com o Córrego Curral Moreira)	3265967	769676996	769676996
1343	Córrego sem nome (nascente até a confluência com o Córrego Curral Moreira)	159785	7696769972	7696769972
1344	Córrego sem nome (nascente até a confluência com o Córrego Curral Moreira)	2186760	769676998	769676998
1345	Córrego sem nome (nascente até a confluência com o Córrego Curral Moreira)	2609203	7696769992	7696769992
1346	Córrego sem nome (nascente até a confluência com o Rio Paraopeba)	3050012, 3202336, 47283, 1830284, 1126454	769677129	76967712
1347	Córrego sem nome (nascente até a confluência com o Córrego sem nome)	3202335, 2025369	7696771223	769677122
1348	Córrego sem nome (nascente até a confluência com o Córrego sem nome)	1112191	7696771222	7696771222
1349	Córrego sem nome (nascente até a confluência com o Córrego sem nome)	2025335	769677124	769677124
1350	Córrego sem nome (nascente até a confluência com o Córrego sem nome)	3202337	769677126	769677126
1351	Córrego sem nome (nascente até a confluência com o Córrego sem nome)	3202096	769677128	769677128

Nº do Trecho	Trecho do Enquadramento	Base Hidrográfica Ottocodificada Multiescalas 2017 (BHO 2017)		
		Cotrecho	Primeira cobacia do trecho	Cocursodag
1352	Córrego sem nome (nascente até a confluência com o Rio Paraopeba)	1480145	769677132	769677132
1353	Córrego sem nome (nascente até a confluência com o Rio Paraopeba)	1753088	769677134	769677134
1354	Córrego sem nome (nascente até a confluência com o Rio Paraopeba)	3056625	7696771352	7696771352
1355	Córrego sem nome (nascente até a confluência com o Rio Paraopeba)	1937417, 832645	7696771363	769677136
1356	Córrego sem nome (nascente até a confluência com o Córrego sem nome)	553994	7696771362	7696771362
1357	Córrego sem nome (nascente até a confluência com o Rio Paraopeba)	2984147	769677138	769677138
1358	Córrego sem nome (nascente até a confluência com o Rio Paraopeba)	2024048, 2024000, 2023998, 2023903, 618459, 900895	7696771493	76967714
1359	Córrego sem nome (nascente até a confluência com o Córrego sem nome)	2023823	769677142	769677142
1360	Córrego sem nome (nascente até a confluência com o Córrego sem nome)	1978790, 1742480, 1782851	7696771445	769677144
1361	Córrego sem nome (nascente até a confluência com o Córrego sem nome)	2023942	7696771442	7696771442
1362	Córrego sem nome (nascente até a confluência com o Córrego sem nome)	242872	7696771444	7696771444
1363	Córrego sem nome (nascente até a confluência com o Córrego sem nome)	2023999, 2889042	7696771463	769677146
1364	Córrego sem nome (nascente até a confluência com o Córrego sem nome)	1492602	7696771462	7696771462
1365	Córrego sem nome (nascente até a confluência com o Córrego sem nome)	3218467	769677148	769677148
1366	Córrego sem nome (nascente até a confluência com o Córrego sem nome)	2904890	7696771492	7696771492
1367	Córrego sem nome (nascente até a confluência com o Rio Paraopeba)	1127253	769677152	769677152
1368	Córrego sem nome (nascente até a confluência com o Rio Paraopeba)	3043218	7696771532	7696771532

Nº do Trecho	Trecho do Enquadramento	Base Hidrográfica Ottocodificada Multiescalas 2017 (BHO 2017)		
		Cotrecho	Primeira cobacia do trecho	Cocursodag
1369	Córrego sem nome (nascente até a confluência com o Rio Paraopeba)	3296547	769677154	769677154
1370	Córrego sem nome (nascente até a confluência com o Rio Paraopeba)	1197808	7696771552	7696771552
1371	Córrego sem nome (nascente até a confluência com o Rio Paraopeba)	2060150, 747784	7696771563	769677156
1372	Córrego sem nome (nascente até a confluência com o Córrego sem nome)	2060121	7696771562	7696771562
1373	Córrego sem nome (nascente até a confluência com o Rio Paraopeba)	2957858	7696771572	7696771572
1374	Córrego sem nome (nascente até a confluência com o Rio Paraopeba)	1811308	769677158	769677158
1375	Córrego sem nome (nascente até a confluência com o Rio Paraopeba)	133258, 133274, 2540647	769677165	76967716
1376	Córrego sem nome (nascente até a confluência com o Córrego sem nome)	133265	769677162	769677162
1377	Córrego sem nome (nascente até a confluência com o Córrego sem nome)	133261	769677164	769677164
1378	Córrego sem nome (nascente até a confluência com o Rio Paraopeba)	373138	76967718	76967718
1379	Córrego sem nome (nascente até a confluência do Córrego sem nome com o Córrego sem nome)	2454804, 1546630	7696772995	7696772
1380	Córrego Pessegueiro (nascente até a confluência com o Córrego sem nome)	961788, 2052456, 1982560	76967724993	76967724
1381	Córrego sem nome (nascente até a confluência do Córrego do Paiol Limpo com o Córrego do Paiol Limpo)	1125862, 2395137, 2307677	76967724693	769677246
1382	Córrego sem nome (nascente até a confluência do Córrego sem nome com o Córrego sem nome)	2884599, 2307691	76967724647	7696772464
1383	Córrego sem nome (nascente até a confluência com o Córrego sem nome)	2307694	76967724646	76967724646
1384	Córrego do Paiol Limpo (nascente até a confluência com o Córrego sem nome)	186097	7696772466	7696772466

Nº do Trecho	Trecho do Enquadramento	Base Hidrográfica Ottocodificada Multiescalas 2017 (BHO 2017)		
		Cotrecho	Primeira cobacia do trecho	Cocursodag
1385	Córrego sem nome (nascente até a confluência com o Córrego sem nome)	145682	7696772468	7696772468
1386	Córrego sem nome (nascente até a confluência com o Córrego sem nome)	145683	76967724692	76967724692
1387	Córrego sem nome (nascente até a confluência com o Córrego Pessegueiro)	145656	7696772494	7696772494
1388	Córrego sem nome (nascente até a confluência com o Córrego Pessegueiro)	145684	7696772496	7696772496
1389	Córrego sem nome (nascente até a confluência com o Córrego Pessegueiro)	2108518	7696772498	7696772498
1390	Córrego sem nome (nascente até a confluência com o Córrego Pessegueiro)	2307696, 44837	769677249923	76967724992
1391	Córrego sem nome (nascente até a confluência com o Córrego sem nome)	2307695	769677249922	769677249922
1392	Córrego sem nome (nascente até a confluência do Córrego sem nome com o Córrego sem nome)	2330456, 191534	7696772693	76967726
1393	Córrego sem nome (nascente até a confluência do Córrego sem nome com o Córrego sem nome)	171961	7696772625	769677262
1394	Ribeirão da Barra (nascente até a confluência com o Córrego sem nome)	2412591	76967726589	7696772658
1395	Córrego sem nome (nascente até a confluência do Córrego sem nome com o Córrego sem nome)	1554508, 1125040	7696772665	769677266
1396	Córrego sem nome (nascente até a confluência do Córrego sem nome com o Córrego sem nome)	2330444	7696772662	7696772662
1397	Córrego sem nome (nascente até a confluência com o Córrego sem nome)	2330541	7696772664	7696772664
1398	Córrego sem nome (nascente até a confluência do Córrego sem nome com o Córrego sem nome)	2330526, 2329597	7696772683	769677268
1399	Córrego sem nome (nascente até a confluência com o Córrego sem nome)	2330525	7696772682	7696772682
1400	Córrego sem nome (nascente até a confluência com o Córrego sem nome)	2019633	7696772692	7696772692
1401	Córrego sem nome (nascente até a confluência do Córrego sem nome com o Córrego sem nome)	3199700, 1208018	7696772899	76967728

Nº do Trecho	Trecho do Enquadramento	Base Hidrográfica Ottocodificada Multiescalas 2017 (BHO 2017)		
		Cotrecho	Primeira cobacia do trecho	Cocursodag
1402	Córrego sem nome (nascente até a confluência do Córrego da Barrinha com o Córrego da Barrinha)	2745754	7696772843	769677284
1403	Córrego sem nome (nascente até a confluência com o Córrego sem nome)	1053556	769677286	769677286
1404	Córrego sem nome (nascente até a confluência com o Córrego sem nome)	3180558	7696772894	7696772894
1405	Córrego sem nome (nascente até a confluência do Córrego sem nome com o Córrego sem nome)	899301	7696772896	7696772896
1406	Córrego sem nome (nascente até a confluência com o Córrego sem nome)	2161927	7696772898	7696772898
1407	Córrego Pessegueiro (nascente até a confluência com o Córrego sem nome)	1925391	7696772965	769677296
1408	Córrego da Pedra Preta (nascente até a confluência com o Córrego sem nome)	427258, 427257	7696772985	769677298
1409	Córrego sem nome (nascente até a confluência com o Córrego da Pedra Preta)	427259	7696772984	7696772984
1410	Córrego sem nome (nascente até a confluência do Córrego sem nome com o Córrego sem nome)	177041	7696772992	7696772992
1411	Córrego sem nome (nascente até a confluência com o Córrego sem nome)	2031004	7696772994	7696772994
1412	Córrego sem nome (nascente até a confluência com o Rio Paraopeba)	3159893	769677312	769677312
1413	Córrego sem nome (nascente até a confluência com o Rio Paraopeba)	2499505	769677314	769677314
1414	Córrego sem nome (nascente até a confluência com o Rio Paraopeba)	2891677, 1736225	769677323	76967732
1415	Córrego sem nome (nascente até a confluência com o Córrego sem nome)	1246238	769677322	769677322
1416	Córrego sem nome (nascente até a confluência com o Rio Paraopeba)	1567297	76967734	76967734
1417	Córrego sem nome (nascente até a confluência com o Rio Paraopeba)	1402369	76967736	76967736
1418	Córrego sem nome (nascente até a confluência com o Rio Paraopeba)	3154883	76967738	76967738

Nº do Trecho	Trecho do Enquadramento	Base Hidrográfica Ottocodificada Multiescalas 2017 (BHO 2017)		
		Cotrecho	Primeira cobacia do trecho	Cocursodag
1419	Córrego da Grota (nascente até a confluência com o Rio Paraopeba)	3172248, 1765955, 19797, 3172247, 3172244, 3172222, 3172212, 3172241, 1874715	769677497	7696774
1420	Córrego sem nome (nascente até a confluência com o Córrego da Grota)	3172240	76967742	76967742
1421	Córrego sem nome (nascente até a confluência com o Córrego da Grota)	70406, 70386, 1637370, 199147	769677447	76967744
1422	Córrego sem nome (nascente até a confluência com o Córrego sem nome)	1096307	769677442	769677442
1423	Córrego sem nome (nascente até a confluência com o Córrego sem nome)	70432	769677444	769677444
1424	Córrego sem nome (nascente até a confluência com o Córrego sem nome)	746053	769677446	769677446
1425	Córrego sem nome (nascente até a confluência com o Córrego da Grota)	70431, 920484	769677463	76967746
1426	Córrego sem nome (nascente até a confluência com o Córrego sem nome)	899411	769677462	769677462
1427	Córrego sem nome (nascente até a confluência com o Córrego da Grota)	3172245	769677472	769677472
1428	Córrego sem nome (nascente até a confluência com o Córrego da Grota)	3172225, 1737573, 3171700	769677485	76967748
1429	Córrego sem nome (nascente até a confluência com o Córrego sem nome)	830314	769677482	769677482
1430	Córrego sem nome (nascente até a confluência com o Córrego sem nome)	2864635	769677484	769677484
1431	Córrego sem nome (nascente até a confluência com o Córrego da Grota)	1823280	769677492	769677492
1432	Córrego sem nome (nascente até a confluência com o Córrego da Grota)	1765960	769677494	769677494
1433	Córrego sem nome (nascente até a confluência com o Córrego da Grota)	1716865	769677496	769677496
1434	Córrego sem nome (nascente até a confluência com o Rio Paraopeba)	929423, 1701421, 2623859, 1317925	769677527	76967752
1435	Córrego sem nome (nascente até a confluência com o Córrego sem nome)	2623856	769677522	769677522

Nº do Trecho	Trecho do Enquadramento	Base Hidrográfica Ottocodificada Multiescalas 2017 (BHO 2017)		
		Cotrecho	Primeira cobacia do trecho	Cocursodag
1436	Córrego sem nome (nascente até a confluência com o Córrego sem nome)	177939	769677524	769677524
1437	Córrego sem nome (nascente até a confluência com o Córrego sem nome)	149971	769677526	769677526
1438	Córrego sem nome (nascente até a confluência com o Rio Paraopeba)	1564209	769677532	769677532
1439	Córrego sem nome (nascente até a confluência com o Rio Paraopeba)	715173, 715164, 715162	769677545	76967754
1440	Córrego sem nome (nascente até a confluência com o Córrego sem nome)	715163	769677542	769677542
1441	Córrego sem nome (nascente até a confluência com o Córrego sem nome)	715174	769677544	769677544
1442	Córrego sem nome (nascente até a confluência com o Rio Paraopeba)	303863	769677552	769677552
1443	Córrego sem nome (nascente até a confluência com o Rio Paraopeba)	2012082	769677554	769677554
1444	Córrego sem nome (nascente até a confluência com o Rio Paraopeba)	2416822	7696775552	7696775552
1445	Córrego sem nome (nascente até a confluência com o Rio Paraopeba)	3167724	769677556	769677556
1446	Córrego sem nome (nascente até a confluência com o Rio Paraopeba)	2962666	769677558	769677558
1447	Córrego sem nome (nascente até a confluência com o Rio Paraopeba)	3044523, 1482734, 1875470	769677565	76967756
1448	Córrego sem nome (nascente até a confluência com o Córrego sem nome)	3044529	769677562	769677562
1449	Córrego sem nome (nascente até a confluência com o Córrego sem nome)	3044570, 2092254	7696775643	769677564
1450	Córrego sem nome (nascente até a confluência com o Córrego sem nome)	2447906	7696775642	7696775642
1451	Córrego sem nome (nascente até a confluência com o Rio Paraopeba)	1945459, 1637255	7696775723	769677572
1452	Córrego sem nome (nascente até a confluência com o Córrego sem nome)	1637271	7696775722	7696775722

Nº do Trecho	Trecho do Enquadramento	Base Hidrográfica Ottocodificada Multiescalas 2017 (BHO 2017)		
		Cotrecho	Primeira cobacia do trecho	Cocursodag
1453	Córrego sem nome (nascente até a confluência com o Rio Paraopeba)	1494791, 1112388	769677583	76967758
1454	Córrego sem nome (nascente até a confluência com o Córrego sem nome)	1494792	769677582	769677582
1455	Córrego sem nome (nascente até a confluência com o Rio Paraopeba)	1781634, 2988156, 3192111	7696775925	769677592
1456	Córrego sem nome (nascente até a confluência com o Córrego sem nome)	3192132	7696775922	7696775922
1457	Córrego sem nome (nascente até a confluência com o Córrego sem nome)	3192133	7696775924	7696775924
1458	Córrego sem nome (nascente até a confluência com o Rio Paraopeba)	3233965	769677594	769677594
1459	Córrego sem nome (nascente até a confluência com o Rio Paraopeba)	1756630	76967772	76967772
1460	Córrego sem nome (nascente até a confluência do Córrego Belo Vale com o Córrego Belo Vale)	407012, 38619, 407114, 406951, 2998350	76967789	7696778
1461	Córrego Belo Vale (Córrego sem nome até a confluência com o Rio Paraopeba)	407112	76967781	7696778
1462	Córrego Belo Vale (nascente até a confluência com o Córrego sem nome)	1681121, 582135, 407014, 406863	769677827	76967782
1463	Córrego sem nome (nascente até a confluência com o Córrego Belo Vale)	407052	769677822	769677822
1464	Córrego sem nome (nascente até a confluência com o Córrego Belo Vale)	582161, 756291	7696778243	769677824
1465	Córrego sem nome (nascente até a confluência com o Córrego sem nome)	407115	7696778242	7696778242
1466	Córrego sem nome (nascente até a confluência com o Córrego Belo Vale)	2111957	769677826	769677826
1467	Córrego sem nome (nascente até a confluência com o Córrego sem nome)	2887463, 406991	769677843	76967784
1468	Córrego sem nome (nascente até a confluência com o Córrego sem nome)	407099	769677842	769677842
1469	Córrego sem nome (nascente até a confluência com o Córrego sem nome)	407113	76967786	76967786

Nº do Trecho	Trecho do Enquadramento	Base Hidrográfica Ottocodificada Multiescalas 2017 (BHO 2017)		
		Cotrecho	Primeira cobacia do trecho	Cocursodag
1470	Córrego sem nome (nascente até a confluência com o Córrego sem nome)	582148	769677872	769677872
1471	Córrego sem nome (nascente até a confluência com o Córrego sem nome)	407116	76967788	76967788
1472	Córrego sem nome (nascente até a confluência com o Rio Paraopeba)	1431592	769677912	769677912
1473	Córrego sem nome (nascente até a confluência com o Rio Paraopeba)	2969113	769677914	769677914
1474	Córrego Maripá (nascente até a confluência do Córrego Ponte Queimada com o Córrego Ponte Queimada)	1096704, 273269, 273321, 1485125	7696779293	76967792
1475	Córrego Ponte Queimada (Córrego Maripá até a confluência com o Rio Paraopeba)	273341, 273340	769677923	76967792
1476	Córrego sem nome (nascente até a confluência com o Córrego Ponte Queimada)	1182318, 273310	7696779223	769677922
1477	Córrego sem nome (nascente até a confluência com o Córrego sem nome)	1485303	7696779222	7696779222
1478	Córrego Ponte Queimada (nascente até a confluência com o Córrego Maripá)	1096735, 273308, 273322, 2247199	7696779247	769677924
1479	Córrego sem nome (nascente até a confluência com o Córrego Ponte Queimada)	387887	7696779242	7696779242
1480	Córrego sem nome (nascente até a confluência com o Córrego Ponte Queimada)	273300	7696779244	7696779244
1481	Córrego sem nome (nascente até a confluência com o Córrego Ponte Queimada)	1096646	7696779246	7696779246
1482	Córrego sem nome (nascente até a confluência com o Córrego Maripá)	1487121, 273258, 2247523	7696779265	769677926
1483	Córrego sem nome (nascente até a confluência com o Córrego sem nome)	273323	7696779262	7696779262
1484	Córrego sem nome (nascente até a confluência com o Córrego sem nome)	1796	7696779264	7696779264
1485	Córrego sem nome (nascente até a confluência com o Córrego Maripá)	1096483, 618498	7696779283	769677928

Nº do Trecho	Trecho do Enquadramento	Base Hidrográfica Ottocodificada Multiescalas 2017 (BHO 2017)		
		Cotrecho	Primeira cobacia do trecho	Cocursodag
1486	Córrego sem nome (nascente até a confluência com o Córrego sem nome)	1878905	7696779282	7696779282
1487	Córrego sem nome (nascente até a confluência com o Córrego Maripá)	1096719	7696779292	7696779292
1488	Córrego sem nome (nascente até a confluência do Rio Paraopeba com o Rio Paraopeba)	2433310, 2433233	769677943	76967794
1489	Córrego sem nome (nascente até a confluência com o Córrego sem nome)	2433245	769677942	769677942
1490	Rio Camapuã ou Rio Brumado (nascente até a confluência com o rio Camapuã)	1374712, 1943585, 1230030, 1963815, 2657399, 652212, 1578458, 3118998, 2725456, 2353195, 2341196, 819729, 1142646, 2654996, 2074705, 2428112, 1339768, 1193717, 1963377, 1339656, 2573592, 993276, 1551036, 1593493, 2521937, 2573947, 2597017, 989461, 2245337, 514456, 2817870, 1745481, 2417523, 1972415, 1988926, 1072885, 1598562, 646524, 3015534, 2569908, 2459137, 1973935, 2524933, 1790961, 2729856, 2245504, 1224072, 1585314, 921593, 2252983, 2250491, 1997106, 2283296, 854341, 1039630, 2557509, 2754989, 772233, 1923185, 2194895, 3126442, 750061, 2755416, 1658757, 1380672, 2144050, 2699245, 1594533, 2684985, 2631453, 1182516, 2699318, 1997091, 1664915, 3162479, 646915, 984216, 2250443, 557685, 1426144, 1913959, 1588711, 3133556, 2017951, 2130358, 1963216, 920125, 2187600, 1383038, 2670185, 1577948, 3041005, 2007034, 3152296, 1996718, 836184, 1106179, 2845407, 3013986, 2010519, 1727413, 1044698, 2747645, 2594009	769689999	76968
1491	Rio Camapuã ou Rio Brumado (confluência com o rio Camapuã até a confluência com o ribeirão Cantagalo)	827101, 1157401, 1181858, 2011618, 2271425, 2830332, 1602307, 1320740, 2587582, 2134505, 1208448, 2271561, 784033, 1059310, 1207289, 2345507, 2278298, 1962631, 1162187, 666895, 2298477, 313842, 1206037, 2581870, 1662607, 845001, 1979371, 2010526	7696839	76968
1492	Córrego da Serra (Córrego sem nome até a confluência com o Ribeirão dos Machados)	333107, 1868607	769682283	76968228

Nº do Trecho	Trecho do Enquadramento	Base Hidrográfica Ottocodificada Multiescalas 2017 (BHO 2017)		
		Cotrecho	Primeira cobacia do trecho	Cocursodag
1493	Córrego sem nome (nascente até a confluência com o Córrego da Serra)	333187	769682282	769682282
1494	Córrego sem nome (nascente até a confluência do Córrego da Serra com o Córrego da Serra)	2526968	769682284	769682284
1495	Córrego sem nome (nascente até a confluência com o Córrego Água Limpa)	480725	7696823232	7696823232
1496	Córrego sem nome (nascente até a confluência do Córrego sem nome com o Córrego sem nome)	480727	7696823245	769682324
1497	Córrego sem nome (nascente até a confluência com o Córrego sem nome)	480648	7696823242	7696823242
1498	Córrego sem nome (nascente até a confluência do Córrego sem nome com o Córrego sem nome)	480728	7696823244	7696823244
1499	Córrego sem nome (nascente até a confluência com o Córrego Água Limpa)	480695	769682326	769682326
1500	Córrego sem nome (nascente até a confluência com o Ribeirão Caiuaba de Cima)	2105929, 1242690	769682343	76968234
1501	Córrego sem nome (nascente até a confluência com o Córrego sem nome)	1562162	769682342	769682342
1502	Córrego da Caixa-d'água (nascente até a confluência com o Córrego sem nome)	2839265	769682369	76968236
1503	Córrego da Estiva (nascente até a confluência com o Córrego sem nome)	882300	769682447	76968244
1504	Córrego sem nome (nascente até a confluência do Córrego da Estiva com o Córrego da Estiva)	380521	769682446	769682446
1505	Córrego sem nome (nascente até a confluência com o Córrego do Pinheiro)	1738097	769682462	769682462
1506	Rio Camapuã ou Rio Brumado (confluência com o ribeirão Cantagalo até a confluência com o rio Maranhão)	1569651, 760278, 2827404, 507368, 1309179, 1112159, 2068524, 2260816, 3153756, 2387695, 1511307, 2597028, 674037	76968153	76968
1507	Rio Paraopeba (confluência com o córrego Canoas até a confluência com o córrego Lagoa Grande)	1759529, 2530345, 2066232, 1202417, 2439133, 2344194, 814964, 2445244, 1938148, 1717908, 2516021, 2069743, 3103900, 2648692, 771411, 606355, 1057935, 2720303, 1833604, 700334, 3148198, 2069302, 2274286, 611251, 2553548, 1962398, 2804152, 2781399, 1757379,	7696739795	7696

Nº do Trecho	Trecho do Enquadramento	Base Hidrográfica Ottocodificada Multiescalas 2017 (BHO 2017)		
		Cotrecho	Primeira cobacia do trecho	Cocursodag
		1057732, 522357, 156399, 836994, 722840, 702204, 1622599, 964461, 2530328, 1070201, 528070, 1726416, 2448479, 764929, 1224601, 2646920, 574043, 544721, 1496488, 813022, 2778671, 2356384, 1241594		
1508	Córrego da Samambaia (nascente até a confluência com o Córrego sem nome)	2169614	769673899	7696738
1509	Ribeirão São Caetano (nascente até a confluência com o Córrego sem nome)	2520175, 219642	76967386995	76967386
1510	Córrego sem nome (nascente até a confluência com o Ribeirão São Caetano)	219641	7696738698	7696738698
1511	Córrego sem nome (nascente até a confluência com o Ribeirão São Caetano)	2572593	76967386994	76967386994
1512	Córrego Campinho (nascente até a confluência com o Córrego sem nome)	583514	769673889	76967388
1513	Córrego da Macaca (nascente até a confluência com o Córrego sem nome)	2138195	7696738845	769673884
1514	Córrego sem nome (nascente até a confluência com o Córrego Campinho)	2138191	769673886	769673886
1515	Córrego sem nome (nascente até a confluência do Córrego Campinho com o Córrego Campinho)	2138197	769673888	769673888
1516	Córrego sem nome (nascente até a confluência do Córrego sem nome com o Córrego sem nome)	405533	7696738963	769673896
1517	Córrego sem nome (nascente até a confluência do Córrego da Samambaia com o Córrego da Samambaia)	2171572	769673898	769673898
1518	Rio Macaúbas (confluência do Ribeirão da Mata ou Passa-Sete com o Ribeirão Macaúbas ou Samambaia até a confluência com o Rio Paraopeba)	836813, 1858780, 1804394, 2731896, 29124, 2529457, 2003651, 2190559, 2706863, 1956582, 489181, 2779242, 466655, 3140873, 1957410, 2080320, 2544003, 3012336, 3164096, 2684015, 1034458, 3145527, 2679892, 1017647, 1353956, 1489847, 990980, 2085820, 2815920, 771217, 1856346, 2366650, 1892542, 2217597, 2712237, 765428, 2428605, 2673531, 2085745, 2628573, 2274211, 1823168, 2590372, 1592083, 2428957, 1388504, 2290309, 1692581, 2015599, 2576023, 2157067,	7696747993	769674

Nº do Trecho	Trecho do Enquadramento	Base Hidrográfica Ottocodificada Multiescalas 2017 (BHO 2017)		
		Cotrecho	Primeira cobacia do trecho	Cocursodag
		2632985, 1673092, 2670939, 685012, 2455591, 2756791, 2070004, 2454980, 1242246, 2404666, 3046238, 666485, 3065972, 1726446, 3191836, 2142385, 972202, 2757254, 2787929, 928328, 1367742, 1600433, 2715847, 504005, 2376382, 1423835, 2844057, 926347, 1706997, 3125123, 2027549, 3106049, 2020252, 3134695, 865847, 2439995, 2833479, 2485626, 2462749, 2007478, 2515065, 2385327, 1660658		
1519	Ribeirão Contendas (confluência do Córrego Pedra Vermelha com o Córrego sem nome até a confluência com o Rio Paraopeba)	1332688, 2663352, 699448, 2621105, 973837, 1068384, 837653, 2040856, 2720376, 2668529, 801260, 3070181, 1562739, 1774976, 834792, 1567349, 1505796, 2871725, 2282337	76967583	7696758
1520	Ribeirão da Barra (Córrego da Barrinha até a confluência com o Rio Paraopeba)	2578317, 1500815, 1120250, 1653042, 2858271, 1090803, 1208982, 2591231, 917748, 2701981, 741380, 804926, 1734334, 2265538, 803301, 2526785, 1475946, 2880443, 2275895, 2644101, 2669785, 1037196, 2774487	769677255	7696772
1521	Ribeirão Barra da Boa Esperança (confluência do Córrego Canavial com o Córrego da Calçada até a confluência com o Rio Paraopeba)	727477, 2147617, 1997686, 878922, 2542642, 2231090, 833432, 2426740, 2614241, 1236360, 557913, 351347, 1045079, 1732360, 1207704, 351317, 2584138, 517076, 2008350, 1051952	769677659	7696776
1522	Rio Paraopeba (confluência com o córrego Lagoa Grande até a confluência com córrego sem nome)	1577419, 2291726, 1671031, 2258281, 987403, 1986184, 3073602, 1709693, 1587120, 1018867, 1224520, 2009318, 2567696, 2653893, 1569525, 1717267, 2148801, 2643246, 1376991, 2426234, 1019017, 1168236, 2791834, 2073346, 1228708, 773248, 2035809, 1869414, 711177, 815033, 819428, 1266817, 835072, 2190499, 1575508, 1544590, 2842192, 2188461, 2673663, 2451168, 20700, 2630614, 1480966, 1591584, 859981, 465829, 546309, 2143079, 2547449, 1017353, 2356405, 1911096, 2758110, 1723062, 1975531, 2012842, 773547, 1553796, 815039, 2172121, 1703096	76967371	7696
1523	Córrego sem nome (nascente até a confluência com o Rio Paraopeba)	2104121	7696599558	7696599558

Nº do Trecho	Trecho do Enquadramento	Base Hidrográfica Ottocodificada Multiescalas 2017 (BHO 2017)		
		Cotrecho	Primeira cobacia do trecho	Cocursodag
1524	Córrego sem nome (nascente até a confluência com o Rio Paraopeba)	1891749	76965995592	76965995592
1525	Córrego sem nome (nascente até a confluência com o Rio Paraopeba)	151224, 122563, 122562	7696599565	769659956
1526	Córrego sem nome (nascente até a confluência com o Córrego sem nome)	151234	7696599562	7696599562
1527	Córrego sem nome (nascente até a confluência com o Córrego sem nome)	151235	7696599564	7696599564
1528	Córrego sem nome (nascente até a confluência com o Rio Paraopeba)	860633, 860628, 2482635	7696599585	769659958
1529	Córrego sem nome (nascente até a confluência com o Córrego sem nome)	1044518, 1206153	76965995823	7696599582
1530	Córrego sem nome (nascente até a confluência com o Córrego sem nome)	860630	76965995822	76965995822
1531	Córrego sem nome (nascente até a confluência com o Córrego sem nome)	860632	7696599584	7696599584
1532	Córrego sem nome (nascente até a confluência do Córrego do Barro com o Córrego do Barro)	785632	7696599699	76965996
1533	Córrego do Barro (Córrego sem nome até a confluência com o Rio Paraopeba)	829244, 2199558, 825391, 2633791, 790359, 1201416, 3294601, 3033903, 2255347, 110065, 2603508, 2849866, 1323145, 2578064, 2020922	76965996973	76965996
1534	Córrego sem nome (nascente até a confluência com o Córrego do Barro)	110066, 110089, 117123, 110084, 110083	7696599629	769659962
1535	Córrego sem nome (nascente até a confluência com o Córrego sem nome)	117111	7696599622	7696599622
1536	Córrego sem nome (nascente até a confluência com o Córrego sem nome)	2963726, 2427564	76965996243	7696599624
1537	Córrego sem nome (nascente até a confluência com o Córrego sem nome)	1079551	76965996242	76965996242
1538	Córrego sem nome (nascente até a confluência com o Córrego sem nome)	2945815	7696599626	7696599626
1539	Córrego sem nome (nascente até a confluência com o Córrego sem nome)	110069	7696599628	7696599628

Nº do Trecho	Trecho do Enquadramento	Base Hidrográfica Ottocodificada Multiescalas 2017 (BHO 2017)		
		Cotrecho	Primeira cobacia do trecho	Cocursodag
1540	Córrego sem nome (nascente até a confluência com o Córrego do Barro)	1479916	7696599632	7696599632
1541	Córrego sem nome (nascente até a confluência com o Córrego do Barro)	1166445	7696599634	7696599634
1542	Córrego sem nome (nascente até a confluência com o Córrego do Barro)	1127981	7696599636	7696599636
1543	Córrego sem nome (nascente até a confluência com o Córrego do Barro)	110076	7696599638	7696599638
1544	Córrego sem nome (nascente até a confluência com o Córrego do Barro)	635924, 117127, 117126	7696599645	769659964
1545	Córrego sem nome (nascente até a confluência com o Córrego sem nome)	110094	7696599642	7696599642
1546	Córrego sem nome (nascente até a confluência com o Córrego sem nome)	110068	7696599644	7696599644
1547	Córrego sem nome (nascente até a confluência com o Córrego do Barro)	157701, 110050	7696599663	769659966
1548	Córrego sem nome (nascente até a confluência com o Córrego sem nome)	117130	7696599662	7696599662
1549	Córrego Socomini (nascente até a confluência com o Córrego do Barro)	117132, 110098, 110093, 117129	7696599687	769659968
1550	Córrego sem nome (nascente até a confluência com o Córrego Socomini)	2044667, 110078	76965996823	7696599682
1551	Córrego sem nome (nascente até a confluência com o Córrego sem nome)	110097	76965996822	76965996822
1552	Córrego sem nome (nascente até a confluência com o Córrego Socomini)	110101	7696599684	7696599684
1553	Córrego sem nome (nascente até a confluência com o Córrego Socomini)	117131	7696599686	7696599686
1554	Córrego sem nome (nascente até a confluência com o Córrego do Barro)	898743	7696599692	7696599692
1555	Córrego sem nome (nascente até a confluência com o Córrego do Barro)	110102	7696599694	7696599694
1556	Córrego sem nome (nascente até a confluência com o Córrego do Barro)	110104	76965996952	76965996952

Nº do Trecho	Trecho do Enquadramento	Base Hidrográfica Ottocodificada Multiescalas 2017 (BHO 2017)		
		Cotrecho	Primeira cobacia do trecho	Cocursodag
1557	Córrego sem nome (nascente até a confluência com o Córrego do Barro)	157753	76965996954	76965996954
1558	Córrego sem nome (nascente até a confluência com o Córrego do Barro)	110105	7696599696	7696599696
1559	Córrego sem nome (nascente até a confluência com o Córrego do Barro)	110106	76965996972	76965996972
1560	Córrego do Barro (nascente até a confluência com o Córrego sem nome)	110109, 110107	76965996983	7696599698
1561	Córrego sem nome (nascente até a confluência com o Córrego do Barro)	1899660	76965996982	76965996982
1562	Córrego sem nome (nascente até a confluência com o Rio Paraopeba)	346308	7696599712	7696599712
1563	Córrego sem nome (nascente até a confluência com o Rio Paraopeba)	918998	769659972	769659972
1564	Córrego sem nome (nascente até a confluência com o Rio Paraopeba)	889686	7696599732	7696599732
1565	Córrego sem nome (nascente até a confluência com o Rio Paraopeba)	2912448	7696599734	7696599734
1566	Córrego sem nome (nascente até a confluência com o Rio Paraopeba)	319785, 319784, 319780, 319765	7696599747	769659974
1567	Córrego sem nome (nascente até a confluência com o Córrego sem nome)	319779	7696599742	7696599742
1568	Córrego sem nome (nascente até a confluência com o Córrego sem nome)	319782	7696599744	7696599744
1569	Córrego sem nome (nascente até a confluência com o Córrego sem nome)	1770570	7696599746	7696599746
1570	Córrego sem nome (nascente até a confluência com o Rio Paraopeba)	1044517	769659976	769659976
1571	Córrego sem nome (nascente até a confluência com o Rio Paraopeba)	1497796, 2145514, 2145513	7696599785	769659978
1572	Córrego sem nome (nascente até a confluência com o Córrego sem nome)	1497795	7696599782	7696599782
1573	Córrego sem nome (nascente até a confluência com o Córrego sem nome)	2145519	7696599784	7696599784

Nº do Trecho	Trecho do Enquadramento	Base Hidrográfica Ottocodificada Multiescalas 2017 (BHO 2017)		
		Cotrecho	Primeira cobacia do trecho	Cocursodag
1574	Córrego sem nome (nascente até a confluência com o Rio Paraopeba)	2479031	7696599792	7696599792
1575	Córrego sem nome (nascente até a confluência com o Rio Paraopeba)	2216270	7696712	7696712
1576	Córrego sem nome (nascente até a confluência com o Rio Paraopeba)	907416	769673112	769673112
1577	Córrego sem nome (nascente até a confluência com o Rio Paraopeba)	2182286	769673114	769673114
1578	Córrego sem nome (nascente até a confluência com o Rio Paraopeba)	1137883	769673116	769673116
1579	Córrego sem nome (nascente até a confluência com o Rio Paraopeba)	284715	769673118	769673118
1580	Córrego sem nome (nascente até a confluência com o Rio Paraopeba)	2893352	7696731192	7696731192
1581	Córrego sem nome (nascente até a confluência com o Rio Paraopeba)	3270840, 3030988, 1100135, 1628826, 2017721, 2819187	769673129	76967312
1582	Córrego sem nome (nascente até a confluência com o Córrego sem nome)	3030953, 2471385	7696731223	769673122
1583	Córrego sem nome (nascente até a confluência com o Córrego sem nome)	2905625	7696731222	7696731222
1584	Córrego sem nome (nascente até a confluência com o Córrego sem nome)	3030986	769673124	769673124
1585	Córrego sem nome (nascente até a confluência com o Córrego sem nome)	1936296	769673126	769673126
1586	Córrego sem nome (nascente até a confluência com o Córrego sem nome)	3030987	7696731272	7696731272
1587	Córrego sem nome (nascente até a confluência com o Córrego sem nome)	1072916	769673128	769673128
1588	Córrego sem nome (nascente até a confluência com o Rio Paraopeba)	1729774, 1729611	7696731323	769673132
1589	Córrego sem nome (nascente até a confluência com o Córrego sem nome)	1729749	7696731322	7696731322
1590	Córrego sem nome (nascente até a confluência com o Rio Paraopeba)	1103345	769673134	769673134

Nº do Trecho	Trecho do Enquadramento	Base Hidrográfica Ottocodificada Multiescalas 2017 (BHO 2017)		
		Cotrecho	Primeira cobacia do trecho	Cocursodag
1591	Córrego sem nome (nascente até a confluência com o Rio Paraopeba)	3089671, 57225, 2574984	7696731365	769673136
1592	Córrego sem nome (nascente até a confluência com o Córrego sem nome)	2145847	7696731362	7696731362
1593	Córrego sem nome (nascente até a confluência com o Córrego sem nome)	1744278	7696731364	7696731364
1594	Córrego sem nome (nascente até a confluência com o Rio Paraopeba)	133280	769673138	769673138
1595	Córrego sem nome (nascente até a confluência com o Rio Paraopeba)	545030, 518276, 655623, 885154, 655619, 1660920, 2416215, 655542, 655500	7696731493	76967314
1596	Córrego sem nome (nascente até a confluência com o Córrego sem nome)	655588	7696731412	7696731412
1597	Córrego sem nome (nascente até a confluência com o Córrego sem nome)	655616	7696731414	7696731414
1598	Córrego sem nome (nascente até a confluência com o Córrego sem nome)	655618	769673142	769673142
1599	Córrego sem nome (nascente até a confluência com o Córrego sem nome)	2484938	7696731432	7696731432
1600	Córrego sem nome (nascente até a confluência com o Córrego sem nome)	655621	769673144	769673144
1601	Córrego sem nome (nascente até a confluência com o Córrego sem nome)	655626, 655622	7696731463	769673146
1602	Córrego sem nome (nascente até a confluência com o Córrego sem nome)	655627	7696731462	7696731462
1603	Córrego sem nome (nascente até a confluência com o Córrego sem nome)	544991	769673148	769673148
1604	Córrego sem nome (nascente até a confluência com o Córrego sem nome)	545029	7696731492	7696731492
1605	Córrego Boa Vista (Córrego sem nome até a confluência com o Rio Paraopeba)	1884035, 1884015, 1883929	769673163	76967316
1606	Córrego sem nome (nascente até a confluência do Córrego Boa Vista com o Córrego Boa Vista)	1885505, 1885536, 1884795, 1884529, 1884043, 1884040	7696731649	769673164
1607	Córrego sem nome (nascente até a confluência com o Rio Paraopeba)	441462, 441456, 441438, 930683	769673187	76967318

Nº do Trecho	Trecho do Enquadramento	Base Hidrográfica Ottocodificada Multiescalas 2017 (BHO 2017)		
		Cotrecho	Primeira cobacia do trecho	Cocursodag
1608	Córrego sem nome (nascente até a confluência com o Córrego sem nome)	2239564, 441439, 441465, 513556, 441459, 440744	76967318293	769673182
1609	Córrego sem nome (nascente até a confluência com o Córrego sem nome)	441458	7696731822	7696731822
1610	Córrego sem nome (nascente até a confluência com o Córrego sem nome)	893450	7696731824	7696731824
1611	Córrego sem nome (nascente até a confluência com o Córrego sem nome)	441464	7696731826	7696731826
1612	Córrego sem nome (nascente até a confluência com o Córrego sem nome)	441466	7696731828	7696731828
1613	Córrego sem nome (nascente até a confluência com o Córrego sem nome)	441440	76967318292	76967318292
1614	Córrego sem nome (nascente até a confluência com o Córrego sem nome)	441457	769673184	769673184
1615	Córrego sem nome (nascente até a confluência com o Córrego sem nome)	441461	769673186	769673186
1616	Córrego sem nome (nascente até a confluência com o Rio Paraopeba)	1833847, 1833834, 1833833	7696731925	769673192
1617	Córrego sem nome (nascente até a confluência com o Córrego sem nome)	1833835	7696731922	7696731922
1618	Córrego sem nome (nascente até a confluência com o Córrego sem nome)	900319	7696731924	7696731924
1619	Córrego Erva-de-bicha (nascente até a confluência com o Rio Paraopeba)	2978461	769673194	769673194
1620	Córrego sem nome (nascente até a confluência com o Rio Paraopeba)	2777963	769673196	769673196
1621	Córrego sem nome (nascente até a confluência com o Rio Paraopeba)	1891746	769673198	769673198
1622	Córrego sem nome (nascente até a confluência com o Rio Paraopeba)	1479825	7696731992	7696731992
1623	Córrego sem nome (nascente até a confluência com o Rio Paraopeba)	2946255	7696731994	7696731994
1624	Córrego sem nome (nascente até a confluência do Ribeirão Ferro-Carvão com o Ribeirão Ferro-Carvão)	2200819	76967329	7696732

Nº do Trecho	Trecho do Enquadramento	Base Hidrográfica Ottocodificada Multiescalas 2017 (BHO 2017)		
		Cotrecho	Primeira cobacia do trecho	Cocursodag
1625	Ribeirão Ferro-Carvão (Córrego sem nome até a confluência com o Rio Paraopeba)	3054666, 2258105, 2662545, 2384761, 2710444, 1044671, 3121262, 1246183, 878340, 2833245, 1332400, 1923364, 3121249, 832388, 2674095, 1948172, 1672925, 1234637, 1983975, 1328751, 3258356	769673279	7696732
1626	Córrego sem nome (nascente até a confluência com o Ribeirão Ferro-Carvão)	543366, 2590862, 3258357	7696732125	769673212
1627	Córrego sem nome (nascente até a confluência com o Córrego sem nome)	3258359	7696732122	7696732122
1628	Córrego sem nome (nascente até a confluência com o Córrego sem nome)	887206	7696732124	7696732124
1629	Córrego sem nome (nascente até a confluência com o Ribeirão Ferro-Carvão)	3258358	7696732132	7696732132
1630	Córrego sem nome (nascente até a confluência com o Ribeirão Ferro-Carvão)	3258360	769673214	769673214
1631	Córrego sem nome (nascente até a confluência com o Ribeirão Ferro-Carvão)	3258320	7696732152	7696732152
1632	Córrego sem nome (nascente até a confluência com o Ribeirão Ferro-Carvão)	3258342	7696732154	7696732154
1633	Córrego sem nome (nascente até a confluência com o Ribeirão Ferro-Carvão)	3258343	7696732156	7696732156
1634	Córrego sem nome (nascente até a confluência com o Ribeirão Ferro-Carvão)	1495437	7696732158	7696732158
1635	Córrego sem nome (nascente até a confluência com o Ribeirão Ferro-Carvão)	1903169	769673216	769673216
1636	Córrego sem nome (nascente até a confluência com o Ribeirão Ferro-Carvão)	3258383, 1953658, 1637734, 17824, 2791445, 77676	76967321893	769673218
1637	Córrego sem nome (nascente até a confluência com o Córrego sem nome)	77688	7696732182	7696732182
1638	Córrego sem nome (nascente até a confluência com o Córrego sem nome)	2292618	7696732184	7696732184
1639	Córrego sem nome (nascente até a confluência com o Córrego sem nome)	77692	7696732186	7696732186

Nº do Trecho	Trecho do Enquadramento	Base Hidrográfica Ottocodificada Multiescalas 2017 (BHO 2017)		
		Cotrecho	Primeira cobacia do trecho	Cocursodag
1640	Córrego sem nome (nascente até a confluência com o Córrego sem nome)	2157302	7696732188	7696732188
1641	Córrego sem nome (nascente até a confluência com o Córrego sem nome)	3258382	76967321892	76967321892
1642	Córrego da Olaria (nascente até a confluência com o Ribeirão Ferro-Carvão)	3258372, 1178803, 77693, 1948156, 77689	769673249	76967324
1643	Córrego sem nome (nascente até a confluência com o Córrego da Olaria)	2883922	769673242	769673242
1644	Córrego sem nome (nascente até a confluência com o Córrego da Olaria)	1948221	769673244	769673244
1645	Córrego sem nome (nascente até a confluência com o Córrego da Olaria)	3258374	769673246	769673246
1646	Córrego sem nome (nascente até a confluência com o Córrego da Olaria)	923648	769673248	769673248
1647	Córrego sem nome (nascente até a confluência com o Ribeirão Ferro-Carvão)	3258345	769673252	769673252
1648	Córrego sem nome (nascente até a confluência com o Ribeirão Ferro-Carvão)	77694	769673254	769673254
1649	Córrego sem nome (nascente até a confluência com o Ribeirão Ferro-Carvão)	3258376	769673256	769673256
1650	Córrego sem nome (nascente até a confluência com o Ribeirão Ferro-Carvão)	1903911, 1193610, 77698	7696732585	769673258
1651	Córrego sem nome (nascente até a confluência com o Córrego sem nome)	3014473	7696732582	7696732582
1652	Córrego sem nome (nascente até a confluência com o Córrego sem nome)	2958503	7696732584	7696732584
1653	Córrego Samambaia (nascente até a confluência com o Ribeirão Ferro-Carvão)	160401, 1320484, 1948223, 1137884, 3258411, 1277138, 108082, 2678856, 2331564, 21341, 2218710	7696732697	76967326
1654	Córrego sem nome (nascente até a confluência com o Córrego Samambaia)	2540815	769673262	769673262
1655	Córrego sem nome (nascente até a confluência com o Córrego Samambaia)	3258403	769673264	769673264
1656	Córrego sem nome (nascente até a confluência com o Córrego Samambaia)	3258406	7696732652	7696732652

Nº do Trecho	Trecho do Enquadramento	Base Hidrográfica Ottocodificada Multiescalas 2017 (BHO 2017)		
		Cotrecho	Primeira cobacia do trecho	Cocursodag
1657	Córrego do Feijão (nascente até a confluência com o Córrego Samambaia)	1882732, 2120794, 77704	7696732665	769673266
1658	Córrego sem nome (nascente até a confluência com o Córrego do Feijão)	1435933	7696732662	7696732662
1659	Córrego sem nome (nascente até a confluência com o Córrego do Feijão)	3258412	7696732664	7696732664
1660	Córrego sem nome (nascente até a confluência com o Córrego Samambaia)	1247285	7696732672	7696732672
1661	Córrego sem nome (nascente até a confluência com o Córrego Samambaia)	3258392	7696732674	7696732674
1662	Córrego sem nome (nascente até a confluência com o Córrego Samambaia)	1490852, 2983215	7696732683	769673268
1663	Córrego sem nome (nascente até a confluência com o Córrego sem nome)	1545034	7696732682	7696732682
1664	Córrego sem nome (nascente até a confluência com o Córrego Samambaia)	1247287	7696732692	7696732692
1665	Córrego sem nome (nascente até a confluência com o Córrego Samambaia)	1948224	7696732694	7696732694
1666	Córrego sem nome (nascente até a confluência com o Córrego Samambaia)	1119580	7696732696	7696732696
1667	Córrego sem nome (nascente até a confluência com o Ribeirão Ferro-Carvão)	3258399	769673272	769673272
1668	Córrego sem nome (nascente até a confluência com o Ribeirão Ferro-Carvão)	3258404	769673274	769673274
1669	Córrego sem nome (nascente até a confluência com o Ribeirão Ferro-Carvão)	77703	769673276	769673276
1670	Córrego sem nome (nascente até a confluência com o Ribeirão Ferro-Carvão)	3258410	769673278	769673278
1671	Ribeirão Ferro-Carvão (nascente até a confluência com o Córrego sem nome)	2427623, 77705, 1152385, 3258391	769673287	76967328
1672	Córrego sem nome (nascente até a confluência com o Ribeirão Ferro-Carvão)	912066	769673282	769673282
1673	Córrego sem nome (nascente até a confluência com o Ribeirão Ferro-Carvão)	3258415	769673284	769673284

Nº do Trecho	Trecho do Enquadramento	Base Hidrográfica Ottocodificada Multiescalas 2017 (BHO 2017)		
		Cotrecho	Primeira cobacia do trecho	Cocursodag
1674	Córrego sem nome (nascente até a confluência com o Ribeirão Ferro-Carvão)	3258416	769673286	769673286
1675	Ribeirão da Catarina (nascente até a confluência com o Córrego sem nome)	2264624, 2559758, 2773835, 1575479, 1480041, 1668756, 2596249, 2166458, 318767, 2153644, 2722191, 2725092	76967349999	7696734
1676	Ribeirão da Catarina (Córrego sem nome até a confluência com o Córrego Retiro das Pedras)	27994, 1163810	7696734973	7696734
1677	Ribeirão da Catarina (Córrego Retiro das Pedras até a confluência com o Córrego sem nome)	2254772, 3039139, 2519289, 1328329, 3040922, 1963734, 1615269, 870573, 2282686, 1064536, 1656493, 2094840, 803380, 2560086	7696734953	7696734
1678	Ribeirão da Catarina (Córrego sem nome até a confluência do Ribeirão Casa Branca com o Ribeirão Casa Branca)	1796803, 2852018, 2382370, 1969013, 2204273	769673475	7696734
1679	Ribeirão Casa Branca (Ribeirão da Catarina até a confluência com o Rio Paraopeba)	804627, 563116, 996509, 1993973, 2379432, 2473972, 604697, 2801788, 847499, 745015, 913317, 1265763, 1159429, 2644982, 2323380, 3107159, 2673984, 804640, 2275860, 2683461, 1167328, 1937342, 1994663, 695400, 2849595, 604682, 1385211, 2168782, 2674738, 1004974, 2524255, 2651560, 2691415, 2685294, 2715246, 1241299, 1667067, 2450936, 2355953, 1990068, 1465662, 2577780, 1558419	7696734593	7696734
1680	Córrego sem nome (nascente até a confluência com o Ribeirão Casa Branca)	258374	76967341112	76967341112
1681	Córrego sem nome (nascente até a confluência com o Ribeirão Casa Branca)	2760241, 981861	76967341123	7696734112
1682	Córrego sem nome (nascente até a confluência com o Córrego sem nome)	2760246	76967341122	76967341122
1683	Córrego sem nome (nascente até a confluência com o Ribeirão Casa Branca)	1843463, 1843462	769673411323	76967341132
1684	Córrego sem nome (nascente até a confluência com o Córrego sem nome)	2037076	769673411322	769673411322
1685	Córrego sem nome (nascente até a confluência com o Ribeirão Casa Branca)	2633144, 2633141, 2464947, 2633139, 1162432, 2633137, 2633130	76967341149	7696734114

Nº do Trecho	Trecho do Enquadramento	Base Hidrográfica Ottocodificada Multiescalas 2017 (BHO 2017)		
		Cotrecho	Primeira cobacia do trecho	Cocursodag
1686	Córrego sem nome (nascente até a confluência com o Córrego sem nome)	2633106	76967341142	76967341142
1687	Córrego sem nome (nascente até a confluência com o Córrego sem nome)	2633138	76967341144	76967341144
1688	Córrego sem nome (nascente até a confluência com o Córrego sem nome)	1076915	769673411452	769673411452
1689	Córrego sem nome (nascente até a confluência com o Córrego sem nome)	884804	76967341146	76967341146
1690	Córrego sem nome (nascente até a confluência com o Córrego sem nome)	2633140	769673411472	769673411472
1691	Córrego sem nome (nascente até a confluência com o Córrego sem nome)	2633142	76967341148	76967341148
1692	Córrego sem nome (nascente até a confluência com o Ribeirão Casa Branca)	458923, 2239554	76967341163	7696734116
1693	Córrego sem nome (nascente até a confluência com o Córrego sem nome)	458929, 458928	769673411623	76967341162
1694	Córrego sem nome (nascente até a confluência com o Córrego sem nome)	458924	769673411622	769673411622
1695	Córrego sem nome (nascente até a confluência com o Ribeirão Casa Branca)	2875299, 3114225	76967341183	7696734118
1696	Córrego sem nome (nascente até a confluência com o Córrego sem nome)	3114160	76967341182	76967341182
1697	Córrego sem nome (nascente até a confluência com o Ribeirão Casa Branca)	2855901	76967341192	76967341192
1698	Córrego sem nome (nascente até a confluência com o Ribeirão Casa Branca)	1995186	76967341194	76967341194
1699	Córrego sem nome (nascente até a confluência com o Ribeirão Casa Branca)	3287126, 1253134, 1253118	7696734125	769673412
1700	Córrego sem nome (nascente até a confluência com o Córrego sem nome)	1253182	7696734122	7696734122
1701	Córrego sem nome (nascente até a confluência com o Córrego sem nome)	3287227, 1253154	76967341243	7696734124
1702	Córrego sem nome (nascente até a confluência com o Córrego sem nome)	1253741	76967341242	76967341242

Nº do Trecho	Trecho do Enquadramento	Base Hidrográfica Ottocodificada Multiescalas 2017 (BHO 2017)		
		Cotrecho	Primeira cobacia do trecho	Cocursodag
1703	Córrego sem nome (nascente até a confluência com o Ribeirão Casa Branca)	3261848	7696734132	7696734132
1704	Córrego sem nome (nascente até a confluência com o Ribeirão Casa Branca)	3277339, 3277360, 1798678, 1249459, 2097054, 798987	7696734149	769673414
1705	Córrego sem nome (nascente até a confluência com o Córrego sem nome)	3277334	76967341412	76967341412
1706	Córrego sem nome (nascente até a confluência com o Córrego sem nome)	1249458	7696734142	7696734142
1707	Córrego sem nome (nascente até a confluência com o Córrego sem nome)	1249506	7696734144	7696734144
1708	Córrego sem nome (nascente até a confluência com o Córrego sem nome)	3277338	7696734146	7696734146
1709	Córrego sem nome (nascente até a confluência com o Córrego sem nome)	3277351	7696734148	7696734148
1710	Córrego sem nome (nascente até a confluência com o Ribeirão Casa Branca)	1458611, 2972383, 1132329	76967341525	7696734152
1711	Córrego sem nome (nascente até a confluência com o Córrego sem nome)	1458609	76967341522	76967341522
1712	Córrego sem nome (nascente até a confluência com o Córrego sem nome)	1458610	76967341524	76967341524
1713	Córrego sem nome (nascente até a confluência com o Ribeirão Casa Branca)	535126	7696734154	7696734154
1714	Córrego sem nome (nascente até a confluência com o Ribeirão Casa Branca)	3096198, 3096216, 1715095, 2360632, 868070	76967341569	7696734156
1715	Córrego sem nome (nascente até a confluência com o Córrego sem nome)	1403228	76967341562	76967341562
1716	Córrego sem nome (nascente até a confluência com o Córrego sem nome)	3096215	76967341564	76967341564
1717	Córrego sem nome (nascente até a confluência com o Córrego sem nome)	3096217	76967341566	76967341566
1718	Córrego sem nome (nascente até a confluência com o Córrego sem nome)	2445627	76967341568	76967341568
1719	Córrego sem nome (nascente até a confluência com o Ribeirão Casa Branca)	794093, 794037	76967341583	7696734158

Nº do Trecho	Trecho do Enquadramento	Base Hidrográfica Ottocodificada Multiescalas 2017 (BHO 2017)		
		Cotrecho	Primeira cobacia do trecho	Cocursodag
1720	Córrego sem nome (nascente até a confluência com o Córrego sem nome)	794095	76967341582	76967341582
1721	Córrego sem nome (nascente até a confluência com o Ribeirão Casa Branca)	867868, 461788, 461786, 717912, 461784	7696734169	769673416
1722	Córrego sem nome (nascente até a confluência com o Córrego sem nome)	902535	7696734162	7696734162
1723	Córrego sem nome (nascente até a confluência com o Córrego sem nome)	461785	7696734164	7696734164
1724	Córrego sem nome (nascente até a confluência com o Córrego sem nome)	461787	7696734166	7696734166
1725	Córrego sem nome (nascente até a confluência com o Córrego sem nome)	461763	7696734168	7696734168
1726	Córrego sem nome (nascente até a confluência com o Ribeirão Casa Branca)	1636988	7696734172	7696734172
1727	Córrego sem nome (nascente até a confluência com o Ribeirão Casa Branca)	2034190, 2104425, 3108720	7696734185	769673418
1728	Córrego sem nome (nascente até a confluência com o Córrego sem nome)	2824017	7696734182	7696734182
1729	Córrego sem nome (nascente até a confluência com o Córrego sem nome)	1192442	7696734184	7696734184
1730	Córrego sem nome (nascente até a confluência com o Ribeirão Casa Branca)	908211	7696734192	7696734192
1731	Córrego sem nome (nascente até a confluência com o Ribeirão Casa Branca)	2311303, 2311353	76967341943	7696734194
1732	Córrego sem nome (nascente até a confluência com o Córrego sem nome)	2311297	76967341942	76967341942
1733	Córrego sem nome (nascente até a confluência do Córrego Fundo com o Córrego Fundo)	1419174	769673429	76967342
1734	Córrego Fundo (Córrego sem nome até a confluência do Córrego da Areia com o Córrego da Areia)	631779, 1995671, 1419169, 2667082, 3067677, 665973, 793423, 1467681, 1218715, 731443, 29480, 761770, 877768, 2519560, 2498494, 862157, 1227951, 1249601, 1239054, 793861, 819032, 1480211, 643944, 1041429, 3022231, 1556392, 2709158, 1798745, 2401675, 1419098, 1634998, 147816, 1418739, 1612950, 2226420	7696734279	76967342

Nº do Trecho	Trecho do Enquadramento	Base Hidrográfica Ottocodificada Multiescalas 2017 (BHO 2017)		
		Cotrecho	Primeira cobacia do trecho	Cocursodag
1735	Córrego da Areia (Córrego Fundo até a confluência com o Ribeirão Casa Branca)	1418003, 2000794, 2823677, 1417771, 2171186, 1869610, 855369, 1687801, 712642, 2727985, 3277826, 2277336	7696734239	76967342
1736	Córrego sem nome (nascente até a confluência com o Córrego da Areia)	3277358	7696734212	7696734212
1737	Córrego sem nome (nascente até a confluência com o Córrego da Areia)	2998125	7696734214	7696734214
1738	Córrego sem nome (nascente até a confluência com o Córrego da Areia)	3277849	7696734216	7696734216
1739	Córrego sem nome (nascente até a confluência com o Córrego da Areia)	2928271	76967342172	76967342172
1740	Córrego sem nome (nascente até a confluência com o Córrego da Areia)	3291344, 1953089	76967342183	7696734218
1741	Córrego sem nome (nascente até a confluência com o Córrego sem nome)	3277816	76967342182	76967342182
1742	Córrego sem nome (nascente até a confluência com o Córrego da Areia)	3291343	76967342192	76967342192
1743	Córrego sem nome (nascente até a confluência com o Córrego da Areia)	1249619, 1086939, 1881245, 2918133, 2634272, 1249612, 1620754	76967342293	769673422
1744	Córrego sem nome (nascente até a confluência com o Córrego sem nome)	1417998	7696734222	7696734222
1745	Córrego sem nome (nascente até a confluência com o Córrego sem nome)	1249586	7696734224	7696734224
1746	Córrego sem nome (nascente até a confluência com o Córrego sem nome)	1418005, 1115708	76967342263	7696734226
1747	Córrego sem nome (nascente até a confluência com o Córrego sem nome)	1418004	76967342262	76967342262
1748	Córrego sem nome (nascente até a confluência com o Córrego sem nome)	2832011	76967342272	76967342272
1749	Córrego sem nome (nascente até a confluência com o Córrego sem nome)	2593142	7696734228	7696734228
1750	Córrego sem nome (nascente até a confluência com o Córrego sem nome)	2888783	76967342292	76967342292

Nº do Trecho	Trecho do Enquadramento	Base Hidrográfica Ottocodificada Multiescalas 2017 (BHO 2017)		
		Cotrecho	Primeira cobacia do trecho	Cocursodag
1751	Córrego sem nome (nascente até a confluência com o Córrego da Areia)	908295, 3291345, 3277668	76967342325	7696734232
1752	Córrego sem nome (nascente até a confluência com o Córrego sem nome)	1249613	76967342322	76967342322
1753	Córrego sem nome (nascente até a confluência com o Córrego sem nome)	1249615	76967342324	76967342324
1754	Córrego sem nome (nascente até a confluência com o Córrego da Areia)	2226413	7696734234	7696734234
1755	Córrego sem nome (nascente até a confluência com o Córrego da Areia)	1626837	7696734236	7696734236
1756	Córrego sem nome (nascente até a confluência com o Córrego da Areia)	3006315	7696734238	7696734238
1757	Córrego da Areia (nascente até a confluência com o Córrego Fundo)	2116142, 1419143, 169007, 1419139, 2304759, 2226423, 1269084, 1419076, 2582664, 90692, 1134843, 1737187, 1418605	76967342499	769673424
1758	Córrego sem nome (nascente até a confluência com o Córrego da Areia)	1249616	76967342412	76967342412
1759	Córrego sem nome (nascente até a confluência com o Córrego da Areia)	1418669	76967342414	76967342414
1760	Córrego sem nome (nascente até a confluência com o Córrego da Areia)	1418897, 1147707	76967342423	7696734242
1761	Córrego sem nome (nascente até a confluência com o Córrego sem nome)	1418863	76967342422	76967342422
1762	Córrego sem nome (nascente até a confluência com o Córrego da Areia)	1418828	76967342432	76967342432
1763	Córrego sem nome (nascente até a confluência com o Córrego da Areia)	1419114, 1419107, 1418921	76967342445	7696734244
1764	Córrego sem nome (nascente até a confluência com o Córrego sem nome)	1900193, 1419100	769673424423	76967342442
1765	Córrego sem nome (nascente até a confluência com o Córrego sem nome)	1249623	769673424422	769673424422
1766	Córrego sem nome (nascente até a confluência com o Córrego sem nome)	1419116	76967342444	76967342444

Nº do Trecho	Trecho do Enquadramento	Base Hidrográfica Ottocodificada Multiescalas 2017 (BHO 2017)		
		Cotrecho	Primeira cobacia do trecho	Cocursodag
1767	Córrego sem nome (nascente até a confluência com o Córrego da Areia)	1419113	76967342452	76967342452
1768	Córrego sem nome (nascente até a confluência com o Córrego da Areia)	1419140, 2141099, 2970205, 1419117	76967342467	7696734246
1769	Córrego sem nome (nascente até a confluência com o Córrego sem nome)	1419119	76967342462	76967342462
1770	Córrego sem nome (nascente até a confluência com o Córrego sem nome)	2470513	76967342464	76967342464
1771	Córrego sem nome (nascente até a confluência com o Córrego sem nome)	2637128	76967342466	76967342466
1772	Córrego sem nome (nascente até a confluência com o Córrego da Areia)	2587327	7696734248	7696734248
1773	Córrego sem nome (nascente até a confluência com o Córrego da Areia)	1249599	76967342492	76967342492
1774	Córrego sem nome (nascente até a confluência com o Córrego da Areia)	2020967	76967342494	76967342494
1775	Córrego sem nome (nascente até a confluência com o Córrego da Areia)	1419142	76967342496	76967342496
1776	Córrego sem nome (nascente até a confluência com o Córrego da Areia)	1078105	76967342498	76967342498
1777	Córrego sem nome (nascente até a confluência com o Córrego Fundo)	1249617	76967342512	76967342512
1778	Córrego sem nome (nascente até a confluência com o Córrego Fundo)	3003194, 1418639	76967342523	7696734252
1779	Córrego sem nome (nascente até a confluência com o Córrego sem nome)	1510973, 1418852	769673425223	76967342522
1780	Córrego sem nome (nascente até a confluência com o Córrego sem nome)	1418873	769673425222	769673425222
1781	Córrego sem nome (nascente até a confluência com o Córrego Fundo)	1419121, 804570, 8652, 1255139, 1249621, 2047596, 2262814	76967342549	7696734254
1782	Córrego sem nome (nascente até a confluência com o Córrego sem nome)	1417947	769673425412	769673425412
1783	Córrego sem nome (nascente até a confluência com o Córrego sem nome)	1419099	769673425414	769673425414

Nº do Trecho	Trecho do Enquadramento	Base Hidrográfica Ottocodificada Multiescalas 2017 (BHO 2017)		
		Cotrecho	Primeira cobacia do trecho	Cocursodag
1784	Córrego sem nome (nascente até a confluência com o Córrego sem nome)	2226422	76967342542	76967342542
1785	Córrego sem nome (nascente até a confluência com o Córrego sem nome)	859029	76967342544	76967342544
1786	Córrego sem nome (nascente até a confluência com o Córrego sem nome)	1419138	76967342546	76967342546
1787	Córrego sem nome (nascente até a confluência com o Córrego sem nome)	722931	76967342548	76967342548
1788	Córrego sem nome (nascente até a confluência com o Córrego Fundo)	1249620	76967342552	76967342552
1789	Córrego sem nome (nascente até a confluência com o Córrego Fundo)	1419077	76967342554	76967342554
1790	Córrego sem nome (nascente até a confluência com o Córrego Fundo)	1249622	76967342556	76967342556
1791	Córrego sem nome (nascente até a confluência com o Córrego Fundo)	2200137, 1419118	76967342563	7696734256
1792	Córrego sem nome (nascente até a confluência com o Córrego sem nome)	1854504	76967342562	76967342562
1793	Córrego sem nome (nascente até a confluência com o Córrego Fundo)	1419137	76967342572	76967342572
1794	Córrego sem nome (nascente até a confluência com o Córrego Fundo)	921711	76967342574	76967342574
1795	Córrego sem nome (nascente até a confluência com o Córrego Fundo)	1419141	76967342576	76967342576
1796	Córrego sem nome (nascente até a confluência com o Córrego Fundo)	1419144	769673425772	769673425772
1797	Córrego sem nome (nascente até a confluência com o Córrego Fundo)	1419145	76967342578	76967342578
1798	Córrego sem nome (nascente até a confluência com o Córrego Fundo)	1419126	769673425792	769673425792
1799	Córrego sem nome (nascente até a confluência com o Córrego Fundo)	1419148	7696734258	7696734258
1800	Córrego sem nome (nascente até a confluência com o Córrego Fundo)	1887146	76967342592	76967342592

Nº do Trecho	Trecho do Enquadramento	Base Hidrográfica Ottocodificada Multiescalas 2017 (BHO 2017)		
		Cotrecho	Primeira cobacia do trecho	Cocursodag
1801	Córrego sem nome (nascente até a confluência com o Córrego Fundo)	1419157, 777636, 1499320, 1221164, 1419151, 1149030, 1249600	7696734269	769673426
1802	Córrego sem nome (nascente até a confluência com o Córrego sem nome)	1249603	76967342612	76967342612
1803	Córrego sem nome (nascente até a confluência com o Córrego sem nome)	1487528	7696734262	7696734262
1804	Córrego sem nome (nascente até a confluência com o Córrego sem nome)	1419154	7696734264	7696734264
1805	Córrego sem nome (nascente até a confluência com o Córrego sem nome)	2512350	76967342652	76967342652
1806	Córrego sem nome (nascente até a confluência com o Córrego sem nome)	2966731	7696734266	7696734266
1807	Córrego sem nome (nascente até a confluência com o Córrego sem nome)	1249605	7696734268	7696734268
1808	Córrego sem nome (nascente até a confluência com o Córrego Fundo)	1661228	76967342712	76967342712
1809	Córrego sem nome (nascente até a confluência com o Córrego Fundo)	1419150	7696734272	7696734272
1810	Córrego sem nome (nascente até a confluência com o Córrego Fundo)	1419152	7696734274	7696734274
1811	Córrego sem nome (nascente até a confluência com o Córrego Fundo)	1419155	76967342752	76967342752
1812	Córrego sem nome (nascente até a confluência com o Córrego Fundo)	1419156	76967342754	76967342754
1813	Córrego sem nome (nascente até a confluência com o Córrego Fundo)	2226436	76967342756	76967342756
1814	Córrego sem nome (nascente até a confluência com o Córrego Fundo)	1419158	769673427572	769673427572
1815	Córrego sem nome (nascente até a confluência com o Córrego Fundo)	2968882	769673427574	769673427574
1816	Córrego sem nome (nascente até a confluência com o Córrego Fundo)	1146382	769673427576	769673427576
1817	Córrego sem nome (nascente até a confluência com o Córrego Fundo)	1419162	769673427578	769673427578

Nº do Trecho	Trecho do Enquadramento	Base Hidrográfica Ottocodificada Multiescalas 2017 (BHO 2017)		
		Cotrecho	Primeira cobacia do trecho	Cocursodag
1818	Córrego sem nome (nascente até a confluência com o Córrego Fundo)	1062374	76967342758	76967342758
1819	Córrego sem nome (nascente até a confluência com o Córrego Fundo)	589194	769673427592	769673427592
1820	Córrego sem nome (nascente até a confluência com o Córrego Fundo)	881323	7696734276	7696734276
1821	Córrego sem nome (nascente até a confluência com o Córrego Fundo)	1419164	76967342772	76967342772
1822	Córrego sem nome (nascente até a confluência com o Córrego Fundo)	1616042	76967342774	76967342774
1823	Córrego sem nome (nascente até a confluência com o Córrego Fundo)	1108338	76967342776	76967342776
1824	Córrego sem nome (nascente até a confluência com o Córrego Fundo)	1419170	76967342778	76967342778
1825	Córrego sem nome (nascente até a confluência com o Córrego Fundo)	1419185, 3291439, 984112	76967342785	7696734278
1826	Córrego sem nome (nascente até a confluência com o Córrego sem nome)	1419176	76967342782	76967342782
1827	Córrego sem nome (nascente até a confluência com o Córrego sem nome)	1419181	76967342784	76967342784
1828	Córrego sem nome (nascente até a confluência do Córrego Fundo com o Córrego Fundo)	2057488, 1419163	7696734285	769673428
1829	Córrego Fundo (Córrego sem nome até a confluência com o Córrego sem nome)	1419175	7696734281	769673428
1830	Córrego Fundo (nascente até a confluência com o Córrego sem nome)	1419187, 1419178	76967342823	7696734282
1831	Córrego sem nome (nascente até a confluência com o Córrego Fundo)	1419188	76967342822	76967342822
1832	Córrego sem nome (nascente até a confluência com o Córrego sem nome)	492352	7696734284	7696734284
1833	Córrego sem nome (nascente até a confluência com o Ribeirão Casa Branca)	2022241	769673432	769673432
1834	Córrego sem nome (nascente até a confluência com o Ribeirão Casa Branca)	3126586	7696734332	7696734332

Nº do Trecho	Trecho do Enquadramento	Base Hidrográfica Ottocodificada Multiescalas 2017 (BHO 2017)		
		Cotrecho	Primeira cobacia do trecho	Cocursodag
1835	Córrego sem nome (nascente até a confluência com o Ribeirão Casa Branca)	428696	769673434	769673434
1836	Córrego sem nome (nascente até a confluência com o Ribeirão Casa Branca)	2910990, 1674737, 2911020, 2911018, 2911016, 3159295, 1837097	76967343693	769673436
1837	Córrego sem nome (nascente até a confluência com o Córrego sem nome)	1065544	76967343612	76967343612
1838	Córrego sem nome (nascente até a confluência com o Córrego sem nome)	2911017	7696734362	7696734362
1839	Córrego sem nome (nascente até a confluência com o Córrego sem nome)	1523499	7696734364	7696734364
1840	Córrego sem nome (nascente até a confluência com o Córrego sem nome)	2911019	7696734366	7696734366
1841	Córrego sem nome (nascente até a confluência com o Córrego sem nome)	3159550	7696734368	7696734368
1842	Córrego sem nome (nascente até a confluência com o Córrego sem nome)	3159571	76967343692	76967343692
1843	Córrego sem nome (nascente até a confluência com o Ribeirão Casa Branca)	1537340	7696734372	7696734372
1844	Córrego sem nome (nascente até a confluência com o Ribeirão Casa Branca)	807254, 277211	76967343743	7696734374
1845	Córrego sem nome (nascente até a confluência com o Córrego sem nome)	277148	76967343742	76967343742
1846	Córrego sem nome (nascente até a confluência com o Ribeirão Casa Branca)	914290, 1428666, 3221578, 3221496, 828601, 2355721, 2355720	76967343893	769673438
1847	Córrego sem nome (nascente até a confluência com o Córrego sem nome)	2404164	76967343812	76967343812
1848	Córrego sem nome (nascente até a confluência com o Córrego sem nome)	1135769	7696734382	7696734382
1849	Córrego sem nome (nascente até a confluência com o Córrego sem nome)	2498182, 2953593, 2370761	76967343845	7696734384
1850	Córrego sem nome (nascente até a confluência com o Córrego sem nome)	2134816	76967343842	76967343842
1851	Córrego sem nome (nascente até a confluência com o Córrego sem nome)	2356536	76967343844	76967343844

Nº do Trecho	Trecho do Enquadramento	Base Hidrográfica Ottocodificada Multiescalas 2017 (BHO 2017)		
		Cotrecho	Primeira cobacia do trecho	Cocursodag
1852	Córrego sem nome (nascente até a confluência com o Córrego sem nome)	3221577	7696734386	7696734386
1853	Córrego sem nome (nascente até a confluência com o Córrego sem nome)	2355739	7696734388	7696734388
1854	Córrego sem nome (nascente até a confluência com o Córrego sem nome)	2356561	76967343892	76967343892
1855	Córrego sem nome (nascente até a confluência com o Ribeirão Casa Branca)	3289585	7696734392	7696734392
1856	Córrego da Índia (nascente até a confluência com o Ribeirão Casa Branca)	3245184, 1414821, 3101127, 1435993, 2409320, 1926687, 2545917, 2568714, 1319047, 3199715, 2218393, 3266609	7696734499	769673444
1857	Córrego sem nome (nascente até a confluência com o Córrego da Índia)	869768	7696734412	7696734412
1858	Córrego sem nome (nascente até a confluência com o Córrego da Índia)	1595917	7696734414	7696734414
1859	Córrego sem nome (nascente até a confluência com o Córrego da Índia)	1414808, 1505107	7696734423	769673442
1860	Córrego sem nome (nascente até a confluência com o Córrego sem nome)	1595951	7696734422	7696734422
1861	Córrego sem nome (nascente até a confluência com o Córrego da Índia)	1595949	7696734432	7696734432
1862	Córrego sem nome (nascente até a confluência com o Córrego da Índia)	1414810, 2087964, 2980150, 1595952	7696734447	769673444
1863	Córrego sem nome (nascente até a confluência com o Córrego sem nome)	2058589, 1595974, 2246598	76967344425	7696734442
1864	Córrego sem nome (nascente até a confluência com o Córrego sem nome)	2938906	76967344422	76967344422
1865	Córrego sem nome (nascente até a confluência com o Córrego sem nome)	2939323	76967344424	76967344424
1866	Córrego sem nome (nascente até a confluência com o Córrego sem nome)	2096128	7696734444	7696734444
1867	Córrego sem nome (nascente até a confluência com o Córrego sem nome)	2939324	7696734446	7696734446

Nº do Trecho	Trecho do Enquadramento	Base Hidrográfica Ottocodificada Multiescalas 2017 (BHO 2017)		
		Cotrecho	Primeira cobacia do trecho	Cocursodag
1868	Córrego sem nome (nascente até a confluência com o Córrego da Índia)	1414819, 2938932, 2939271, 1414809	7696734467	769673446
1869	Córrego sem nome (nascente até a confluência com o Córrego sem nome)	847767, 2067689	76967344623	7696734462
1870	Córrego sem nome (nascente até a confluência com o Córrego sem nome)	3039980	76967344622	76967344622
1871	Córrego sem nome (nascente até a confluência com o Córrego sem nome)	1828054	7696734464	7696734464
1872	Córrego sem nome (nascente até a confluência com o Córrego sem nome)	1414820	7696734466	7696734466
1873	Córrego sem nome (nascente até a confluência com o Córrego da Índia)	3006834	769673448	769673448
1874	Córrego sem nome (nascente até a confluência com o Córrego da Índia)	918082	7696734492	7696734492
1875	Córrego sem nome (nascente até a confluência com o Córrego da Índia)	1414812	7696734494	7696734494
1876	Córrego sem nome (nascente até a confluência com o Córrego da Índia)	2058618	7696734496	7696734496
1877	Córrego sem nome (nascente até a confluência com o Córrego da Índia)	1414822	7696734498	7696734498
1878	Córrego sem nome (nascente até a confluência com o Ribeirão Casa Branca)	759441	7696734512	7696734512
1879	Córrego sem nome (nascente até a confluência com o Ribeirão Casa Branca)	2495174	7696734514	7696734514
1880	Córrego sem nome (nascente até a confluência com o Ribeirão Casa Branca)	1555426, 1808113	76967345163	7696734516
1881	Córrego sem nome (nascente até a confluência com o Córrego sem nome)	1808114	76967345162	76967345162
1882	Córrego sem nome (nascente até a confluência com o Ribeirão Casa Branca)	601863, 601848	7696734523	769673452
1883	Córrego sem nome (nascente até a confluência com o Córrego sem nome)	601866, 601864	76967345223	7696734522
1884	Córrego sem nome (nascente até a confluência com o Córrego sem nome)	601865	76967345222	76967345222

Nº do Trecho	Trecho do Enquadramento	Base Hidrográfica Ottocodificada Multiescalas 2017 (BHO 2017)		
		Cotrecho	Primeira cobacia do trecho	Cocursodag
1885	Córrego sem nome (nascente até a confluência com o Ribeirão Casa Branca)	1842513, 837240, 1114570, 756762, 2241825	7696734549	769673454
1886	Córrego sem nome (nascente até a confluência com o Córrego sem nome)	627214	7696734542	7696734542
1887	Córrego sem nome (nascente até a confluência com o Córrego sem nome)	627237	7696734544	7696734544
1888	Córrego sem nome (nascente até a confluência com o Córrego sem nome)	627238	7696734546	7696734546
1889	Córrego sem nome (nascente até a confluência com o Córrego sem nome)	489070	7696734548	7696734548
1890	Córrego sem nome (nascente até a confluência com o Ribeirão Casa Branca)	3256013	7696734552	7696734552
1891	Córrego sem nome (nascente até a confluência do Córrego Jangada com o Córrego Jangada)	1207863, 1207860, 1207841	76967345693	769673456
1892	Córrego Jangada (Córrego sem nome até a confluência com o Ribeirão Casa Branca)	1207854, 1207850, 1207844	7696734565	769673456
1893	Córrego sem nome (nascente até a confluência com o Córrego Jangada)	861946	7696734562	7696734562
1894	Córrego sem nome (nascente até a confluência com o Córrego Jangada)	1207852	7696734564	7696734564
1895	Córrego Jangada (nascente até a confluência com o Córrego sem nome)	1207862, 1207859	76967345663	7696734566
1896	Córrego sem nome (nascente até a confluência com o Córrego Jangada)	1207861	76967345662	76967345662
1897	Córrego sem nome (nascente até a confluência com o Córrego sem nome)	1145201	7696734568	7696734568
1898	Córrego sem nome (nascente até a confluência com o Córrego sem nome)	1207871	76967345692	76967345692
1899	Córrego sem nome (nascente até a confluência com o Ribeirão Casa Branca)	544175, 544173	76967345723	7696734572
1900	Córrego sem nome (nascente até a confluência com o Córrego sem nome)	544174	76967345722	76967345722
1901	Córrego sem nome (nascente até a confluência com o Ribeirão Casa Branca)	2431195	7696734574	7696734574

Nº do Trecho	Trecho do Enquadramento	Base Hidrográfica Ottocodificada Multiescalas 2017 (BHO 2017)		
		Cotrecho	Primeira cobacia do trecho	Cocursodag
1902	Córrego sem nome (nascente até a confluência com o Ribeirão Casa Branca)	1493792	7696734576	7696734576
1903	Córrego sem nome (nascente até a confluência com o Ribeirão Casa Branca)	886499, 342359, 2914803	7696734585	769673458
1904	Córrego sem nome (nascente até a confluência com o Córrego sem nome)	1651823	7696734582	7696734582
1905	Córrego sem nome (nascente até a confluência com o Córrego sem nome)	3040995	7696734584	7696734584
1906	Córrego sem nome (nascente até a confluência com o Ribeirão Casa Branca)	3205094	7696734592	7696734592
1907	Ribeirão Casa Branca (nascente até a confluência com o Córrego sem nome)	2620171, 2646080, 540128	7696734699	76967346
1908	Ribeirão Casa Branca (Córrego sem nome até a confluência com o Ribeirão da Catarina)	368791, 2402995, 696678, 2001994, 1205972, 805258, 1617744, 1649916, 2902385, 1316863, 3293187, 851324	7696734693	76967346
1909	Córrego sem nome (nascente até a confluência com o Ribeirão Casa Branca)	1537370, 2530699, 2134623, 2134636, 1158701, 1522695	76967346293	769673462
1910	Córrego sem nome (nascente até a confluência com o Córrego sem nome)	1537371, 2070908, 2471183, 2134701, 1522681	76967346229	7696734622
1911	Córrego sem nome (nascente até a confluência com o Córrego sem nome)	2073775, 1147258, 1908618	769673462225	76967346222
1912	Córrego sem nome (nascente até a confluência com o Córrego sem nome)	2140502	769673462222	769673462222
1913	Córrego sem nome (nascente até a confluência com o Córrego sem nome)	2070899	769673462224	769673462224
1914	Córrego sem nome (nascente até a confluência com o Córrego sem nome)	2530711	76967346224	76967346224
1915	Córrego sem nome (nascente até a confluência com o Córrego sem nome)	2354226	76967346226	76967346226
1916	Córrego sem nome (nascente até a confluência com o Córrego sem nome)	858472	76967346228	76967346228
1917	Córrego sem nome (nascente até a confluência com o Córrego sem nome)	2140500	7696734624	7696734624
1918	Córrego sem nome (nascente até a confluência com o Córrego sem nome)	1522708, 2353178, 2134722	76967346265	7696734626

Nº do Trecho	Trecho do Enquadramento	Base Hidrográfica Ottocodificada Multiescalas 2017 (BHO 2017)		
		Cotrecho	Primeira cobacia do trecho	Cocursodag
1919	Córrego sem nome (nascente até a confluência com o Córrego sem nome)	2973817	76967346262	76967346262
1920	Córrego sem nome (nascente até a confluência com o Córrego sem nome)	1522709	76967346264	76967346264
1921	Córrego sem nome (nascente até a confluência com o Córrego sem nome)	2072854	7696734628	7696734628
1922	Córrego sem nome (nascente até a confluência com o Córrego sem nome)	1522707	76967346292	76967346292
1923	Córrego sem nome (nascente até a confluência com o Ribeirão Casa Branca)	2934915	7696734632	7696734632
1924	Córrego sem nome (nascente até a confluência com o Ribeirão Casa Branca)	1522696	7696734634	7696734634
1925	Córrego sem nome (nascente até a confluência com o Ribeirão Casa Branca)	1537343, 1537368, 2111389, 764793	7696734647	769673464
1926	Córrego sem nome (nascente até a confluência com o Córrego sem nome)	2353105	7696734642	7696734642
1927	Córrego sem nome (nascente até a confluência com o Córrego sem nome)	1217725, 2070713	76967346443	7696734644
1928	Córrego sem nome (nascente até a confluência com o Córrego sem nome)	1537375	76967346442	76967346442
1929	Córrego sem nome (nascente até a confluência com o Córrego sem nome)	2465162	7696734646	7696734646
1930	Córrego sem nome (nascente até a confluência do Córrego sem nome com o Córrego sem nome)	2961280, 1522714, 2506290	7696734669	769673466
1931	Córrego sem nome (confluência do Córrego sem nome com o Córrego sem nome até a confluência com o Ribeirão Casa Branca)	2140507, 1107148	7696734663	769673466
1932	Córrego sem nome (nascente até a confluência com o Córrego sem nome)	1537367	7696734662	7696734662
1933	Córrego sem nome (nascente até a confluência do Córrego sem nome com o Córrego sem nome)	1073120	7696734664	7696734664
1934	Córrego sem nome (nascente até a confluência com o Córrego sem nome)	1522712	7696734666	7696734666

Nº do Trecho	Trecho do Enquadramento	Base Hidrográfica Ottocodificada Multiescalas 2017 (BHO 2017)		
		Cotrecho	Primeira cobacia do trecho	Cocursodag
1935	Córrego sem nome (nascente até a confluência com o Córrego sem nome)	1537384	7696734668	7696734668
1936	Córrego sem nome (nascente até a confluência com o Ribeirão Casa Branca)	2354402	7696734672	7696734672
1937	Córrego sem nome (nascente até a confluência com o Ribeirão Casa Branca)	1537377, 1537372	76967346743	7696734674
1938	Córrego sem nome (nascente até a confluência com o Córrego sem nome)	1537376	76967346742	76967346742
1939	Córrego sem nome (nascente até a confluência com o Ribeirão Casa Branca)	1522719, 1221843	76967346763	7696734676
1940	Córrego sem nome (nascente até a confluência com o Córrego sem nome)	1537381	76967346762	76967346762
1941	Córrego sem nome (nascente até a confluência com o Ribeirão Casa Branca)	1537380	7696734678	7696734678
1942	Córrego sem nome (nascente até a confluência do Córrego sem nome com o Córrego sem nome)	2140519, 1522723	7696734689	769673468
1943	Córrego sem nome (confluência do Córrego sem nome com o Córrego sem nome até a confluência com o Ribeirão Casa Branca)	2140516, 2530715, 1537387	7696734685	769673468
1944	Córrego sem nome (nascente até a confluência com o Córrego sem nome)	2140513	7696734682	7696734682
1945	Córrego sem nome (nascente até a confluência com o Córrego sem nome)	3029046	7696734684	7696734684
1946	Córrego sem nome (nascente até a confluência do Córrego sem nome com o Córrego sem nome)	1835973	7696734686	7696734686
1947	Córrego sem nome (nascente até a confluência com o Córrego sem nome)	888661	7696734688	7696734688
1948	Córrego sem nome (nascente até a confluência com o Ribeirão Casa Branca)	1537388	7696734692	7696734692
1949	Córrego sem nome (nascente até a confluência do Ribeirão Casa Branca com o Ribeirão Casa Branca)	2140515	7696734694	7696734694
1950	Córrego sem nome (nascente até a confluência com o Ribeirão Casa Branca)	1056467, 2140518, 1522721	76967346965	7696734696

Nº do Trecho	Trecho do Enquadramento	Base Hidrográfica Ottocodificada Multiescalas 2017 (BHO 2017)		
		Cotrecho	Primeira cobacia do trecho	Cocursodag
1951	Córrego sem nome (nascente até a confluência com o Córrego sem nome)	2530716, 1537396	769673469623	76967346962
1952	Córrego sem nome (nascente até a confluência com o Córrego sem nome)	1537397	769673469622	769673469622
1953	Córrego sem nome (nascente até a confluência com o Córrego sem nome)	2530717	76967346964	76967346964
1954	Córrego sem nome (nascente até a confluência com o Ribeirão Casa Branca)	1537393	7696734698	7696734698
1955	Córrego sem nome (nascente até a confluência com o Ribeirão da Catarina)	3293311	769673472	769673472
1956	Córrego sem nome (nascente até a confluência com o Ribeirão da Catarina)	648112	7696734732	7696734732
1957	Córrego sem nome (nascente até a confluência com o Ribeirão da Catarina)	962512	7696734734	7696734734
1958	Córrego sem nome (nascente até a confluência com o Ribeirão da Catarina)	101586, 2248277, 1915855	7696734745	769673474
1959	Córrego sem nome (nascente até a confluência com o Córrego sem nome)	1894935	7696734742	7696734742
1960	Córrego sem nome (nascente até a confluência com o Córrego sem nome)	101585	7696734744	7696734744
1961	Córrego sem nome (nascente até a confluência do Ribeirão da Catarina com o Ribeirão da Catarina)	175907, 898069, 175905, 143714	7696734767	769673476
1962	Córrego sem nome (nascente até a confluência com o Córrego sem nome)	1051440	7696734762	7696734762
1963	Córrego sem nome (nascente até a confluência com o Córrego sem nome)	175906	7696734764	7696734764
1964	Córrego sem nome (nascente até a confluência com o Córrego sem nome)	1196713	7696734766	7696734766
1965	Córrego sem nome (nascente até a confluência com o Ribeirão da Catarina)	1993831	7696734772	7696734772
1966	Córrego sem nome (nascente até a confluência com o Ribeirão da Catarina)	570286, 2457750, 2490576	7696734785	769673478
1967	Córrego sem nome (nascente até a confluência com o Córrego sem nome)	293188	7696734782	7696734782

Nº do Trecho	Trecho do Enquadramento	Base Hidrográfica Ottocodificada Multiescalas 2017 (BHO 2017)		
		Cotrecho	Primeira cobacia do trecho	Cocursodag
1968	Córrego sem nome (nascente até a confluência com o Córrego sem nome)	293197	7696734784	7696734784
1969	Córrego sem nome (nascente até a confluência com o Ribeirão da Catarina)	449873	7696734792	7696734792
1970	Córrego sem nome (nascente até a confluência com o Ribeirão da Catarina)	2125143	7696734794	7696734794
1971	Córrego sem nome (nascente até a confluência com o Ribeirão da Catarina)	1115487	7696734796	7696734796
1972	Córrego sem nome (nascente até a confluência com o Ribeirão da Catarina)	1218739	7696734798	7696734798
1973	Córrego sem nome (nascente até a confluência do Córrego da Senzala com o Córrego da Senzala)	3285704	7696734893	76967348
1974	Córrego da Senzala (Córrego sem nome até a confluência com o Ribeirão da Catarina)	458967, 458965, 458963, 458962, 2324492, 458938, 458925, 458887, 458950, 458912, 458910, 458885	7696734891	76967348
1975	Córrego sem nome (nascente até a confluência com o Córrego da Senzala)	458935, 2753022, 929826	7696734825	769673482
1976	Córrego sem nome (nascente até a confluência com o Córrego sem nome)	458911	7696734822	7696734822
1977	Córrego sem nome (nascente até a confluência com o Córrego sem nome)	458936	7696734824	7696734824
1978	Córrego sem nome (nascente até a confluência com o Córrego da Senzala)	458934	7696734832	7696734832
1979	Córrego sem nome (nascente até a confluência com o Córrego da Senzala)	458952	7696734834	7696734834
1980	Córrego sem nome (nascente até a confluência com o Córrego da Senzala)	458953	769673484	769673484
1981	Córrego sem nome (nascente até a confluência com o Córrego da Senzala)	1240192	7696734852	7696734852
1982	Córrego sem nome (nascente até a confluência com o Córrego da Senzala)	458926	7696734854	7696734854
1983	Córrego sem nome (nascente até a confluência com o Córrego da Senzala)	717767	7696734856	7696734856
1984	Córrego sem nome (nascente até a confluência com o Córrego da Senzala)	458959	769673486	769673486

Nº do Trecho	Trecho do Enquadramento	Base Hidrográfica Ottocodificada Multiescalas 2017 (BHO 2017)		
		Cotrecho	Primeira cobacia do trecho	Cocursodag
1985	Córrego sem nome (nascente até a confluência com o Córrego da Senzala)	458964	7696734872	7696734872
1986	Córrego sem nome (nascente até a confluência com o Córrego da Senzala)	458966	7696734874	7696734874
1987	Córrego sem nome (nascente até a confluência com o Córrego da Senzala)	717804	769673488	769673488
1988	Córrego da Senzala (nascente até a confluência com o Córrego sem nome)	740392	7696734892	7696734892
1989	Córrego sem nome (nascente até a confluência com o Ribeirão da Catarina)	1919517	7696734912	7696734912
1990	Córrego sem nome (nascente até a confluência com o Ribeirão da Catarina)	800000	7696734914	7696734914
1991	Córrego sem nome (nascente até a confluência do Córrego do Bernardino com o Córrego do Bernardino)	148682	7696734929	769673492
1992	Córrego do Bernardino (Córrego sem nome até a confluência com o Ribeirão da Catarina)	173584, 173580, 148688, 173560, 1319009	76967349273	769673492
1993	Córrego sem nome (nascente até a confluência com o Córrego do Bernardino)	173556	7696734922	7696734922
1994	Córrego sem nome (nascente até a confluência com o Córrego do Bernardino)	173576	7696734924	7696734924
1995	Córrego sem nome (nascente até a confluência com o Córrego do Bernardino)	173541, 743258, 173585, 191121	76967349267	7696734926
1996	Córrego sem nome (nascente até a confluência com o Córrego sem nome)	173587	76967349262	76967349262
1997	Córrego sem nome (nascente até a confluência com o Córrego sem nome)	173562	76967349264	76967349264
1998	Córrego sem nome (nascente até a confluência com o Córrego sem nome)	1096820	76967349266	76967349266
1999	Córrego sem nome (nascente até a confluência com o Córrego do Bernardino)	1177102	76967349272	76967349272
2000	Córrego do Bernardino (nascente até a confluência com o Córrego sem nome)	173591	7696734928	7696734928

Nº do Trecho	Trecho do Enquadramento	Base Hidrográfica Ottocodificada Multiescalas 2017 (BHO 2017)		
		Cotrecho	Primeira cobacia do trecho	Cocursodag
2001	Córrego sem nome (nascente até a confluência com o Ribeirão da Catarina)	2298047	7696734932	7696734932
2002	Córrego sem nome (nascente até a confluência com o Ribeirão da Catarina)	897277, 921432, 1161422, 2727562, 1161421	7696734949	769673494
2003	Córrego sem nome (nascente até a confluência com o Córrego sem nome)	921490	7696734942	7696734942
2004	Córrego sem nome (nascente até a confluência com o Córrego sem nome)	921491	7696734944	7696734944
2005	Córrego sem nome (nascente até a confluência com o Córrego sem nome)	1161428	7696734946	7696734946
2006	Córrego sem nome (nascente até a confluência com o Córrego sem nome)	2051650	7696734948	7696734948
2007	Córrego sem nome (nascente até a confluência com o Ribeirão da Catarina)	1399105, 2105408	76967349523	7696734952
2008	Córrego sem nome (nascente até a confluência com o Córrego sem nome)	2130763	76967349522	76967349522
2009	Córrego Retiro das Pedras (nascente até a confluência do Ribeirão da Catarina com o Ribeirão da Catarina)	985997, 54916, 3254046, 172705, 1368270, 43042, 1368266	7696734969	769673496
2010	Córrego sem nome (nascente até a confluência com o Córrego Retiro das Pedras)	1368284, 985241, 1746340, 985070, 1368271, 1364901, 1136219	76967349629	7696734962
2011	Córrego sem nome (nascente até a confluência com o Córrego sem nome)	2046275	76967349622	76967349622
2012	Córrego sem nome (nascente até a confluência com o Córrego sem nome)	1128801	76967349624	76967349624
2013	Córrego sem nome (nascente até a confluência com o Córrego sem nome)	1368272	76967349626	76967349626
2014	Córrego sem nome (nascente até a confluência com o Córrego sem nome)	3191271	769673496272	769673496272
2015	Córrego sem nome (nascente até a confluência com o Córrego sem nome)	3191295	769673496274	769673496274
2016	Córrego sem nome (nascente até a confluência com o Córrego sem nome)	2981242	76967349628	76967349628

Nº do Trecho	Trecho do Enquadramento	Base Hidrográfica Ottocodificada Multiescalas 2017 (BHO 2017)		
		Cotrecho	Primeira cobacia do trecho	Cocursodag
2017	Córrego sem nome (nascente até a confluência com o Córrego Retiro das Pedras)	891763	76967349632	76967349632
2018	Córrego sem nome (nascente até a confluência com o Córrego Retiro das Pedras)	1236505	76967349634	76967349634
2019	Córrego sem nome (nascente até a confluência com o Córrego Retiro das Pedras)	1368282	7696734964	7696734964
2020	Córrego sem nome (nascente até a confluência com o Córrego Retiro das Pedras)	1896393, 1393708	76967349663	7696734966
2021	Córrego sem nome (nascente até a confluência com o Córrego sem nome)	985669	76967349662	76967349662
2022	Córrego sem nome (nascente até a confluência com o Córrego Retiro das Pedras)	3191297	7696734968	7696734968
2023	Córrego sem nome (nascente até a confluência com o Ribeirão da Catarina)	674081, 565831	76967349723	7696734972
2024	Córrego sem nome (nascente até a confluência com o Córrego sem nome)	674080	76967349722	76967349722
2025	Córrego sem nome (nascente até a confluência do Ribeirão da Catarina com o Ribeirão da Catarina)	2767252, 3104286, 2767249, 3178149	76967349747	7696734974
2026	Córrego sem nome (nascente até a confluência com o Córrego sem nome)	1845280	76967349742	76967349742
2027	Córrego sem nome (nascente até a confluência com o Córrego sem nome)	2767250	76967349744	76967349744
2028	Córrego sem nome (nascente até a confluência com o Córrego sem nome)	2767337	76967349746	76967349746
2029	Córrego sem nome (nascente até a confluência do Córrego sem nome com o Córrego sem nome)	2687503, 1913576, 2187547, 2687510, 1809589, 2687494	7696734989	769673498
2030	Córrego sem nome (confluência do Córrego sem nome com o Córrego sem nome até a confluência do Córrego sem nome com o Córrego sem nome)	1767932, 883982, 1767888, 2638248, 2088234, 2687436, 2638236	76967349817	769673498
2031	Córrego sem nome (confluência do Córrego sem nome com o Córrego sem nome até a confluência com o Ribeirão da Catarina)	1809551	769673498111	769673498
2032	Córrego sem nome (nascente até a confluência do Córrego sem nome com o Córrego sem nome)	1768659	769673498112	769673498112

Nº do Trecho	Trecho do Enquadramento	Base Hidrográfica Ottocodificada Multiescalas 2017 (BHO 2017)		
		Cotrecho	Primeira cobacia do trecho	Cocursodag
2033	Córrego sem nome (nascente até a confluência com o Córrego sem nome)	2687435	769673498114	769673498114
2034	Córrego sem nome (nascente até a confluência com o Córrego sem nome)	2638238	769673498116	769673498116
2035	Córrego sem nome (nascente até a confluência com o Córrego sem nome)	2638239	769673498118	769673498118
2036	Córrego sem nome (nascente até a confluência com o Córrego sem nome)	1767886	76967349812	76967349812
2037	Córrego sem nome (nascente até a confluência com o Córrego sem nome)	1767931	76967349814	76967349814
2038	Córrego sem nome (nascente até a confluência com o Córrego sem nome)	2687493	76967349816	76967349816
2039	Córrego sem nome (nascente até a confluência do Córrego sem nome com o Córrego sem nome)	2687495	76967349818	76967349818
2040	Córrego sem nome (nascente até a confluência com o Córrego sem nome)	2687496	7696734982	7696734982
2041	Córrego sem nome (nascente até a confluência com o Córrego sem nome)	2687509	7696734984	7696734984
2042	Córrego sem nome (nascente até a confluência com o Córrego sem nome)	2638300	7696734986	7696734986
2043	Córrego sem nome (nascente até a confluência com o Córrego sem nome)	2687516	76967349872	76967349872
2044	Córrego sem nome (nascente até a confluência com o Córrego sem nome)	2687517, 2088235	76967349883	7696734988
2045	Córrego sem nome (nascente até a confluência com o Córrego sem nome)	2687518	76967349882	76967349882
2046	Córrego sem nome (nascente até a confluência com o Ribeirão da Catarina)	3218325	76967349912	76967349912
2047	Córrego sem nome (nascente até a confluência com o Ribeirão da Catarina)	1951078	76967349914	76967349914
2048	Córrego sem nome (nascente até a confluência com o Ribeirão da Catarina)	2950127, 2950126	76967349923	7696734992
2049	Córrego sem nome (nascente até a confluência com o Córrego sem nome)	1146807	76967349922	76967349922

Nº do Trecho	Trecho do Enquadramento	Base Hidrográfica Ottocodificada Multiescalas 2017 (BHO 2017)		
		Cotrecho	Primeira cobacia do trecho	Cocursodag
2050	Córrego sem nome (nascente até a confluência com o Ribeirão da Catarina)	676718, 2346134, 761042, 676701	76967349947	7696734994
2051	Córrego sem nome (nascente até a confluência com o Córrego sem nome)	761043	76967349942	76967349942
2052	Córrego sem nome (nascente até a confluência com o Córrego sem nome)	676702	76967349944	76967349944
2053	Córrego sem nome (nascente até a confluência com o Córrego sem nome)	676717	76967349946	76967349946
2054	Córrego sem nome (nascente até a confluência com o Ribeirão da Catarina)	3095936	7696734996	7696734996
2055	Ribeirão Catarina (nascente até a confluência com o Ribeirão da Catarina)	3204415	7696734998	7696734998
2056	Córrego sem nome (nascente até a confluência com o Ribeirão da Catarina)	1912164	76967349992	76967349992
2057	Córrego sem nome (nascente até a confluência com o Ribeirão da Catarina)	2905582	76967349994	76967349994
2058	Córrego sem nome (nascente até a confluência com o Ribeirão da Catarina)	126827	76967349996	76967349996
2059	Córrego sem nome (nascente até a confluência com o Ribeirão da Catarina)	997534	76967349998	76967349998
2060	Córrego sem nome (nascente até a confluência com o Rio Paraopeba)	512822	769673512	769673512
2061	Córrego sem nome (nascente até a confluência com o Rio Paraopeba)	912971, 3044676	7696735143	769673514
2062	Córrego sem nome (nascente até a confluência com o Córrego sem nome)	3044689	7696735142	7696735142
2063	Córrego sem nome (nascente até a confluência com o Rio Paraopeba)	2489157, 2043537, 2928502, 2928500, 2540130, 1142232, 1757005, 1533340, 1107430	7696735295	76967352
2064	Córrego sem nome (nascente até a confluência com o Córrego sem nome)	3111717	769673522	769673522
2065	Córrego sem nome (nascente até a confluência com o Córrego sem nome)	3165425	7696735232	7696735232
2066	Córrego sem nome (nascente até a confluência com o Córrego sem nome)	1119617	7696735234	7696735234

Nº do Trecho	Trecho do Enquadramento	Base Hidrográfica Ottocodificada Multiescalas 2017 (BHO 2017)		
		Cotrecho	Primeira cobacia do trecho	Cocursodag
2067	Córrego sem nome (nascente até a confluência com o Córrego sem nome)	2928499	769673524	769673524
2068	Córrego sem nome (nascente até a confluência com o Córrego sem nome)	2371322, 2928501	7696735263	769673526
2069	Córrego sem nome (nascente até a confluência com o Córrego sem nome)	2928503	7696735262	7696735262
2070	Córrego sem nome (nascente até a confluência com o Córrego sem nome)	2928504, 2275147	7696735283	769673528
2071	Córrego sem nome (nascente até a confluência com o Córrego sem nome)	2928511	7696735282	7696735282
2072	Córrego sem nome (nascente até a confluência com o Córrego sem nome)	2928488	7696735292	7696735292
2073	Córrego sem nome (nascente até a confluência com o Córrego sem nome)	679698	7696735294	7696735294
2074	Córrego sem nome (nascente até a confluência com o Rio Paraopeba)	1443224, 1443222, 1443221	7696735325	769673532
2075	Córrego sem nome (nascente até a confluência com o Córrego sem nome)	1078525	7696735322	7696735322
2076	Córrego sem nome (nascente até a confluência com o Córrego sem nome)	1443225	7696735324	7696735324
2077	Córrego Lava Prato (nascente até a confluência com o Rio Paraopeba)	1897181, 2188749, 2226463, 2188692, 1427724, 1804578, 1424845, 2578715, 3096204, 169851, 3216156, 1427224, 2184469, 1380574, 3216118	7696735493	76967354
2078	Córrego sem nome (nascente até a confluência com o Córrego Lava Prato)	1909396	7696735412	7696735412
2079	Córrego sem nome (nascente até a confluência com o Córrego Lava Prato)	1851997	769673542	769673542
2080	Córrego Vargem Grande (nascente até a confluência com o Córrego Lava Prato)	1918001, 1917152, 1116177, 1909421	7696735447	769673544
2081	Córrego sem nome (nascente até a confluência com o Córrego Vargem Grande)	3015966	7696735442	7696735442
2082	Córrego sem nome (nascente até a confluência com o Córrego Vargem Grande)	1916530	7696735444	7696735444

Nº do Trecho	Trecho do Enquadramento	Base Hidrográfica Ottocodificada Multiescalas 2017 (BHO 2017)		
		Cotrecho	Primeira cobacia do trecho	Cocursodag
2083	Córrego sem nome (nascente até a confluência com o Córrego Vargem Grande)	1918127	7696735446	7696735446
2084	Córrego sem nome (nascente até a confluência com o Córrego Lava Prato)	1386435, 1917153, 1729242	7696735465	769673546
2085	Córrego sem nome (nascente até a confluência com o Córrego sem nome)	1917984	7696735462	7696735462
2086	Córrego sem nome (nascente até a confluência com o Córrego sem nome)	1427669	7696735464	7696735464
2087	Córrego sem nome (nascente até a confluência com o Córrego Lava Prato)	1859058	76967354712	76967354712
2088	Córrego sem nome (nascente até a confluência com o Córrego Lava Prato)	1427658	7696735472	7696735472
2089	Córrego sem nome (nascente até a confluência com o Córrego Lava Prato)	2571535	7696735474	7696735474
2090	Córrego sem nome (nascente até a confluência com o Córrego Lava Prato)	1427659	76967354752	76967354752
2091	Córrego sem nome (nascente até a confluência com o Córrego Lava Prato)	1906827	76967354754	76967354754
2092	Córrego sem nome (nascente até a confluência com o Córrego Lava Prato)	2188691	76967354756	76967354756
2093	Córrego sem nome (nascente até a confluência com o Córrego Lava Prato)	2649345	7696735476	7696735476
2094	Córrego sem nome (nascente até a confluência com o Córrego Lava Prato)	2188693	7696735478	7696735478
2095	Córrego sem nome (nascente até a confluência com o Córrego Lava Prato)	3023405, 2503848, 1427985, 1328335	7696735487	769673548
2096	Córrego sem nome (nascente até a confluência com o Córrego sem nome)	3216174	7696735482	7696735482
2097	Córrego sem nome (nascente até a confluência com o Córrego sem nome)	3023345	7696735484	7696735484
2098	Córrego sem nome (nascente até a confluência com o Córrego sem nome)	2915243	7696735486	7696735486
2099	Córrego sem nome (nascente até a confluência com o Córrego Lava Prato)	1133185, 3023195	76967354923	7696735492

Nº do Trecho	Trecho do Enquadramento	Base Hidrográfica Ottocodificada Multiescalas 2017 (BHO 2017)		
		Cotrecho	Primeira cobacia do trecho	Cocursodag
2100	Córrego sem nome (nascente até a confluência com o Córrego sem nome)	1880702	76967354922	76967354922
2101	Córrego sem nome (nascente até a confluência com o Rio Paraopeba)	2060176, 2060175	7696735523	769673552
2102	Córrego sem nome (nascente até a confluência com o Córrego sem nome)	2506898	7696735522	7696735522
2103	Córrego sem nome (nascente até a confluência com o Rio Paraopeba)	526697	7696735532	7696735532
2104	Córrego sem nome (nascente até a confluência com o Rio Paraopeba)	119300	769673554	769673554
2105	Córrego sem nome (nascente até a confluência com o Rio Paraopeba)	2015380	7696735552	7696735552
2106	Córrego sem nome (nascente até a confluência com o Rio Paraopeba)	373532	769673556	769673556
2107	Córrego sem nome (nascente até a confluência com o Rio Paraopeba)	3021881, 1121628	7696735583	769673558
2108	Córrego sem nome (nascente até a confluência com o Córrego sem nome)	2989545	7696735582	7696735582
2109	Córrego sem nome (nascente até a confluência com o Rio Paraopeba)	2499964, 2499936, 1101889, 2489005, 2958536, 236239, 1916566, 2488580, 2082432, 487767, 2499660	7696735697	76967356
2110	Córrego sem nome (nascente até a confluência com o Córrego sem nome)	2529020	769673562	769673562
2111	Córrego sem nome (nascente até a confluência com o Córrego sem nome)	2499666	7696735632	7696735632
2112	Córrego sem nome (nascente até a confluência com o Córrego sem nome)	2442636	7696735634	7696735634
2113	Córrego sem nome (nascente até a confluência com o Córrego sem nome)	236240, 1554878	7696735643	769673564
2114	Córrego sem nome (nascente até a confluência com o Córrego sem nome)	2488989	7696735642	7696735642
2115	Córrego sem nome (nascente até a confluência com o Córrego sem nome)	2065196, 2488988	7696735663	769673566
2116	Córrego sem nome (nascente até a confluência com o Córrego sem nome)	843387	7696735662	7696735662

Nº do Trecho	Trecho do Enquadramento	Base Hidrográfica Ottocodificada Multiescalas 2017 (BHO 2017)		
		Cotrecho	Primeira cobacia do trecho	Cocursodag
2117	Córrego sem nome (nascente até a confluência com o Córrego sem nome)	2489004	7696735672	7696735672
2118	Córrego sem nome (nascente até a confluência com o Córrego sem nome)	2489006	769673568	769673568
2119	Córrego sem nome (nascente até a confluência com o Córrego sem nome)	2499935	7696735692	7696735692
2120	Córrego sem nome (nascente até a confluência com o Córrego sem nome)	2489007	7696735694	7696735694
2121	Córrego sem nome (nascente até a confluência com o Córrego sem nome)	2489008	7696735696	7696735696
2122	Córrego sem nome (nascente até a confluência com o Rio Paraopeba)	1530696, 1552673	7696735723	769673572
2123	Córrego sem nome (nascente até a confluência com o Córrego sem nome)	1530676	7696735722	7696735722
2124	Córrego sem nome (nascente até a confluência com o Rio Paraopeba)	965539	769673574	769673574
2125	Córrego sem nome (nascente até a confluência com o Rio Paraopeba)	1493857	769673576	769673576
2126	Córrego sem nome (nascente até a confluência com o Rio Paraopeba)	3239307, 1041776, 3105579	7696735785	769673578
2127	Córrego sem nome (nascente até a confluência com o Córrego sem nome)	3105580	7696735782	7696735782
2128	Córrego sem nome (nascente até a confluência com o Córrego sem nome)	1829443	7696735784	7696735784
2129	Córrego sem nome (nascente até a confluência com o Rio Paraopeba)	271452, 271436, 271131	769673585	76967358
2130	Córrego sem nome (nascente até a confluência com o Córrego sem nome)	271450	769673582	769673582
2131	Córrego sem nome (nascente até a confluência com o Córrego sem nome)	271451	769673584	769673584
2132	Córrego sem nome (nascente até a confluência com o Rio Paraopeba)	655533	769673592	769673592
2133	Córrego sem nome (nascente até a confluência com o Rio Paraopeba)	3033569, 3033568	7696735943	769673594

Nº do Trecho	Trecho do Enquadramento	Base Hidrográfica Ottocodificada Multiescalas 2017 (BHO 2017)		
		Cotrecho	Primeira cobacia do trecho	Cocursodag
2134	Córrego sem nome (nascente até a confluência com o Córrego sem nome)	1889019	7696735942	7696735942
2135	Córrego sem nome (nascente até a confluência com o Rio Paraopeba)	1639983, 1639901, 1091892	7696735965	769673596
2136	Córrego sem nome (nascente até a confluência com o Córrego sem nome)	1639900	7696735962	7696735962
2137	Córrego sem nome (nascente até a confluência com o Córrego sem nome)	1639984	7696735964	7696735964
2138	Córrego sem nome (nascente até a confluência com o Rio Paraopeba)	2421641, 3226981, 2421657	7696735985	769673598
2139	Córrego sem nome (nascente até a confluência com o Córrego sem nome)	2421640	7696735982	7696735982
2140	Córrego sem nome (nascente até a confluência com o Córrego sem nome)	3227537	7696735984	7696735984
2141	Córrego dos Maias (nascente até a confluência com o Córrego sem nome)	2786069	7696736999	7696736
2142	Córrego dos Maias (Córrego sem nome até a confluência do Córrego dos Vieiras com o Córrego sem nome)	2197878, 2741164, 1309046, 1305847, 531243, 1703340, 897616, 1405573, 2539011, 2713724, 1326946, 2459785, 2765125, 2000567	76967369973	7696736
2143	Córrego dos Vieiras (confluência do Córrego dos Maias com o Córrego sem nome até a confluência do Ribeirão Piedade com o Ribeirão Piedade)	2178112, 1526038, 1465661, 1600809, 1985421, 1115617, 2798649	769673677	7696736
2144	Ribeirão Piedade (Córrego dos Vieiras até a confluência com o Rio Paraopeba)	1667042, 3121612, 2417153, 642235, 862809, 965660, 2254977, 1584987, 1585103, 1796679, 2701486, 564298, 3082902, 574974, 2197872, 1168724, 2417145, 2422989, 2433577, 2687942, 1579710, 2459782, 3018391, 2475255, 2567541, 3034909, 1570652, 2223330, 2651537, 665507, 850726, 3118764, 2730770	769673659	7696736
2145	Córrego sem nome (nascente até a confluência com o Ribeirão Piedade)	466863	769673612	769673612
2146	Córrego sem nome (nascente até a confluência com o Ribeirão Piedade)	2025927	769673614	769673614
2147	Córrego da Estiva (nascente até a confluência do Córrego sem nome com o Ribeirão de Aranha)	2494716, 2198619, 2203868, 2518749, 1432255	7696736299	76967362

Nº do Trecho	Trecho do Enquadramento	Base Hidrográfica Ottocodificada Multiescalas 2017 (BHO 2017)		
		Cotrecho	Primeira cobacia do trecho	Cocursodag
2148	Ribeirão de Aranha (confluência do Córrego da Estiva com o Córrego sem nome até a confluência com o Ribeirão Piedade)	2746170, 2258914, 848300, 1801178, 2567562, 1385783, 2693737, 513788, 2776891, 2251629, 2551510, 965051, 1483004, 2396397, 2752880	7696736279	76967362
2149	Córrego sem nome (nascente até a confluência com o Ribeirão de Aranha)	871923, 1680711	76967362123	7696736212
2150	Córrego sem nome (nascente até a confluência com o Córrego sem nome)	1878632	76967362122	76967362122
2151	Córrego sem nome (nascente até a confluência com o Ribeirão de Aranha)	1809590	7696736214	7696736214
2152	Córrego sem nome (nascente até a confluência com o Ribeirão de Aranha)	2546761	7696736216	7696736216
2153	Córrego sem nome (nascente até a confluência com o Ribeirão de Aranha)	1793755, 2546770	7696736223	769673622
2154	Córrego sem nome (nascente até a confluência com o Córrego sem nome)	2934492	7696736222	7696736222
2155	Córrego sem nome (nascente até a confluência com o Ribeirão de Aranha)	2487761, 2487567, 2546781, 1791600	76967362327	7696736232
2156	Córrego sem nome (nascente até a confluência com o Córrego sem nome)	1782413	76967362322	76967362322
2157	Córrego sem nome (nascente até a confluência com o Córrego sem nome)	2509388	76967362324	76967362324
2158	Córrego sem nome (nascente até a confluência com o Córrego sem nome)	2808522	76967362326	76967362326
2159	Córrego sem nome (nascente até a confluência com o Ribeirão de Aranha)	1650798	7696736234	7696736234
2160	Córrego sem nome (nascente até a confluência com o Ribeirão de Aranha)	23605, 2487724, 2487552	7696736245	769673624
2161	Córrego sem nome (nascente até a confluência com o Córrego sem nome)	1119213	7696736242	7696736242
2162	Córrego sem nome (nascente até a confluência com o Córrego sem nome)	2487778	7696736244	7696736244
2163	Córrego sem nome (nascente até a confluência com o Ribeirão de Aranha)	2547153	7696736252	7696736252

Nº do Trecho	Trecho do Enquadramento	Base Hidrográfica Ottocodificada Multiescalas 2017 (BHO 2017)		
		Cotrecho	Primeira cobacia do trecho	Cocursodag
2164	Córrego sem nome (nascente até a confluência com o Ribeirão de Aranha)	999359, 971448, 1721959, 2487808, 2487754, 2494331, 1718772, 1718738	76967362695	769673626
2165	Córrego sem nome (nascente até a confluência com o Córrego sem nome)	2415429	76967362612	76967362612
2166	Córrego sem nome (nascente até a confluência com o Córrego sem nome)	2077756	7696736262	7696736262
2167	Córrego sem nome (nascente até a confluência com o Córrego sem nome)	2487755, 1718835	76967362643	7696736264
2168	Córrego sem nome (nascente até a confluência com o Córrego sem nome)	2487799	76967362642	76967362642
2169	Córrego sem nome (nascente até a confluência com o Córrego sem nome)	2887488, 1719225	76967362663	7696736266
2170	Córrego sem nome (nascente até a confluência com o Córrego sem nome)	2543985	76967362662	76967362662
2171	Córrego sem nome (nascente até a confluência com o Córrego sem nome)	1721757	7696736268	7696736268
2172	Córrego sem nome (nascente até a confluência com o Córrego sem nome)	2487907	76967362692	76967362692
2173	Córrego sem nome (nascente até a confluência com o Córrego sem nome)	1681868	76967362694	76967362694
2174	Córrego sem nome (nascente até a confluência com o Ribeirão de Aranha)	2263867	7696736272	7696736272
2175	Córrego sem nome (nascente até a confluência com o Ribeirão de Aranha)	2487791	7696736274	7696736274
2176	Córrego sem nome (nascente até a confluência com o Ribeirão de Aranha)	2487793	7696736276	7696736276
2177	Córrego sem nome (nascente até a confluência com o Ribeirão de Aranha)	1158218	76967362772	76967362772
2178	Córrego sem nome (nascente até a confluência com o Ribeirão de Aranha)	1721736	7696736278	7696736278
2179	Córrego sem nome (nascente até a confluência do Córrego da Estiva com o Ribeirão de Aranha)	1384906, 2477409, 2477061, 2487919, 2904789	7696736289	769673628
2180	Córrego sem nome (nascente até a confluência com o Córrego sem nome)	2543308	7696736282	7696736282

Nº do Trecho	Trecho do Enquadramento	Base Hidrográfica Ottocodificada Multiescalas 2017 (BHO 2017)		
		Cotrecho	Primeira cobacia do trecho	Cocursodag
2181	Córrego sem nome (nascente até a confluência com o Córrego sem nome)	2477052	7696736284	7696736284
2182	Córrego sem nome (nascente até a confluência com o Córrego sem nome)	2477480, 2477233	76967362863	7696736286
2183	Córrego sem nome (nascente até a confluência com o Córrego sem nome)	2477444	76967362862	76967362862
2184	Córrego sem nome (nascente até a confluência com o Córrego sem nome)	2477787	7696736288	7696736288
2185	Córrego sem nome (nascente até a confluência com o Córrego da Estiva)	2488023	7696736292	7696736292
2186	Córrego sem nome (nascente até a confluência com o Córrego da Estiva)	1065641	7696736294	7696736294
2187	Córrego sem nome (nascente até a confluência com o Córrego da Estiva)	1681324	7696736296	7696736296
2188	Córrego sem nome (nascente até a confluência com o Córrego da Estiva)	1720670	7696736298	7696736298
2189	Córrego sem nome (nascente até a confluência com o Ribeirão Piedade)	1951370	76967363112	76967363112
2190	Córrego sem nome (nascente até a confluência com o Ribeirão Piedade)	169950	76967363114	76967363114
2191	Córrego sem nome (nascente até a confluência com o Ribeirão Piedade)	2891092	76967363116	76967363116
2192	Córrego sem nome (nascente até a confluência com o Ribeirão Piedade)	1071860	76967363118	76967363118
2193	Córrego sem nome (nascente até a confluência com o Ribeirão Piedade)	317020, 317018	76967363123	7696736312
2194	Córrego sem nome (nascente até a confluência com o Córrego sem nome)	317019	76967363122	76967363122
2195	Córrego sem nome (nascente até a confluência com o Ribeirão Piedade)	779619, 2618665	769673631323	76967363132
2196	Córrego sem nome (nascente até a confluência com o Córrego sem nome)	2618677	769673631322	769673631322
2197	Córrego sem nome (nascente até a confluência com o Ribeirão Piedade)	1848771	76967363134	76967363134

Nº do Trecho	Trecho do Enquadramento	Base Hidrográfica Ottocodificada Multiescalas 2017 (BHO 2017)		
		Cotrecho	Primeira cobacia do trecho	Cocursodag
2198	Córrego sem nome (nascente até a confluência com o Ribeirão Piedade)	579555, 579553, 579552	76967363145	7696736314
2199	Córrego sem nome (nascente até a confluência com o Córrego sem nome)	579518	76967363142	76967363142
2200	Córrego sem nome (nascente até a confluência com o Córrego sem nome)	579556	76967363144	76967363144
2201	Córrego sem nome (nascente até a confluência com o Ribeirão Piedade)	270960	76967363152	76967363152
2202	Córrego sem nome (nascente até a confluência com o Ribeirão Piedade)	3080797, 1156893	76967363163	7696736316
2203	Córrego sem nome (nascente até a confluência com o Córrego sem nome)	1878208	76967363162	76967363162
2204	Córrego sem nome (nascente até a confluência com o Ribeirão Piedade)	1901477, 187666	76967363183	7696736318
2205	Córrego sem nome (nascente até a confluência com o Córrego sem nome)	2949927	76967363182	76967363182
2206	Córrego sem nome (nascente até a confluência com o Ribeirão Piedade)	60359	76967363192	76967363192
2207	Córrego sem nome (nascente até a confluência com o Ribeirão Piedade)	2381401, 2906536, 1375367, 2934920, 1369986, 2100507, 598000	7696736329	769673632
2208	Córrego sem nome (nascente até a confluência com o Córrego sem nome)	2179665	7696736322	7696736322
2209	Córrego sem nome (nascente até a confluência com o Córrego sem nome)	1759627	7696736324	7696736324
2210	Córrego sem nome (nascente até a confluência com o Córrego sem nome)	1375353	76967363252	76967363252
2211	Córrego sem nome (nascente até a confluência com o Córrego sem nome)	1375443	76967363254	76967363254
2212	Córrego sem nome (nascente até a confluência com o Córrego sem nome)	1375431	7696736326	7696736326
2213	Córrego sem nome (nascente até a confluência com o Córrego sem nome)	1387125	7696736328	7696736328
2214	Córrego sem nome (nascente até a confluência com o Ribeirão Piedade)	3044780	7696736332	7696736332

Nº do Trecho	Trecho do Enquadramento	Base Hidrográfica Ottocodificada Multiescalas 2017 (BHO 2017)		
		Cotrecho	Primeira cobacia do trecho	Cocursodag
2215	Córrego sem nome (nascente até a confluência com o Ribeirão Piedade)	2418763, 2080792	7696736343	769673634
2216	Córrego sem nome (nascente até a confluência com o Córrego sem nome)	2418705	7696736342	7696736342
2217	Córrego sem nome (nascente até a confluência com o Ribeirão Piedade)	2351401, 2901273, 2958772, 3201685, 3201684, 2892071, 2356810, 1033583, 1088478	7696736369	769673636
2218	Córrego sem nome (nascente até a confluência com o Córrego sem nome)	2404615	76967363612	76967363612
2219	Córrego sem nome (nascente até a confluência com o Córrego sem nome)	3201656	76967363614	76967363614
2220	Córrego sem nome (nascente até a confluência com o Córrego sem nome)	3201667	76967363616	76967363616
2221	Córrego sem nome (nascente até a confluência com o Córrego sem nome)	3201668	7696736362	7696736362
2222	Córrego sem nome (nascente até a confluência com o Córrego sem nome)	2291317	76967363632	76967363632
2223	Córrego sem nome (nascente até a confluência com o Córrego sem nome)	2124980	7696736364	7696736364
2224	Córrego sem nome (nascente até a confluência com o Córrego sem nome)	2124981	7696736366	7696736366
2225	Córrego sem nome (nascente até a confluência com o Córrego sem nome)	2124490	7696736368	7696736368
2226	Córrego sem nome (nascente até a confluência com o Ribeirão Piedade)	2670763	7696736372	7696736372
2227	Córrego sem nome (nascente até a confluência com o Ribeirão Piedade)	2428657, 2428623, 2939953	7696736385	769673638
2228	Córrego sem nome (nascente até a confluência com o Córrego sem nome)	1834409	7696736382	7696736382
2229	Córrego sem nome (nascente até a confluência com o Córrego sem nome)	3020633	7696736384	7696736384
2230	Córrego sem nome (nascente até a confluência com o Ribeirão Piedade)	296075	76967363912	76967363912
2231	Córrego sem nome (nascente até a confluência com o Ribeirão Piedade)	117942	7696736392	7696736392

Nº do Trecho	Trecho do Enquadramento	Base Hidrográfica Ottocodificada Multiescalas 2017 (BHO 2017)		
		Cotrecho	Primeira cobacia do trecho	Cocursodag
2232	Córrego sem nome (nascente até a confluência com o Ribeirão Piedade)	334142	7696736394	7696736394
2233	Córrego sem nome (nascente até a confluência com o Ribeirão Piedade)	2222184, 2131467, 2221792, 3275046, 2136685	76967363969	7696736396
2234	Córrego sem nome (nascente até a confluência com o Córrego sem nome)	3274852	76967363962	76967363962
2235	Córrego sem nome (nascente até a confluência com o Córrego sem nome)	3274999	76967363964	76967363964
2236	Córrego sem nome (nascente até a confluência com o Córrego sem nome)	2222183	76967363966	76967363966
2237	Córrego sem nome (nascente até a confluência com o Córrego sem nome)	2963144	76967363968	76967363968
2238	Córrego sem nome (nascente até a confluência com o Ribeirão Piedade)	1888577, 2428114	76967363983	7696736398
2239	Córrego sem nome (nascente até a confluência com o Córrego sem nome)	3210481	76967363982	76967363982
2240	Córrego sem nome (nascente até a confluência com o Ribeirão Piedade)	531778	76967363992	76967363992
2241	Córrego sem nome (nascente até a confluência com o Ribeirão Piedade)	2883416, 2477245, 3114897, 3114896, 1725515, 1881190, 2862197, 1122920, 2052029, 2890302	7696736497	76967364
2242	Córrego sem nome (nascente até a confluência com o Córrego sem nome)	1824769	769673642	769673642
2243	Córrego sem nome (nascente até a confluência com o Córrego sem nome)	744889	7696736432	7696736432
2244	Córrego sem nome (nascente até a confluência com o Córrego sem nome)	2862183	7696736434	7696736434
2245	Córrego sem nome (nascente até a confluência com o Córrego sem nome)	3017124, 875843, 2883376	7696736445	769673644
2246	Córrego sem nome (nascente até a confluência com o Córrego sem nome)	2026680	7696736442	7696736442
2247	Córrego sem nome (nascente até a confluência com o Córrego sem nome)	1883364	7696736444	7696736444
2248	Córrego sem nome (nascente até a confluência com o Córrego sem nome)	1886325, 2862213	7696736463	769673646

Nº do Trecho	Trecho do Enquadramento	Base Hidrográfica Ottocodificada Multiescalas 2017 (BHO 2017)		
		Cotrecho	Primeira cobacia do trecho	Cocursodag
2249	Córrego sem nome (nascente até a confluência com o Córrego sem nome)	1873693	7696736462	7696736462
2250	Córrego sem nome (nascente até a confluência com o Córrego sem nome)	2916578	769673648	769673648
2251	Córrego sem nome (nascente até a confluência com o Córrego sem nome)	3114881	7696736492	7696736492
2252	Córrego sem nome (nascente até a confluência com o Córrego sem nome)	1615682	7696736494	7696736494
2253	Córrego sem nome (nascente até a confluência com o Córrego sem nome)	3114883	7696736496	7696736496
2254	Córrego sem nome (nascente até a confluência com o Ribeirão Piedade)	1257567	769673652	769673652
2255	Córrego sem nome (nascente até a confluência com o Ribeirão Piedade)	3099057, 1482816, 1342570, 2839637, 1534391, 2109305, 1095240, 3101633, 2839680, 3101550	76967365495	769673654
2256	Córrego sem nome (nascente até a confluência com o Córrego sem nome)	2839681	7696736542	7696736542
2257	Córrego sem nome (nascente até a confluência com o Córrego sem nome)	3101611	7696736544	7696736544
2258	Córrego sem nome (nascente até a confluência com o Córrego sem nome)	527419	7696736546	7696736546
2259	Córrego sem nome (nascente até a confluência com o Córrego sem nome)	3101634	76967365472	76967365472
2260	Córrego sem nome (nascente até a confluência com o Córrego sem nome)	2839635, 3101620	769673654743	76967365474
2261	Córrego sem nome (nascente até a confluência com o Córrego sem nome)	3101645	769673654742	769673654742
2262	Córrego sem nome (nascente até a confluência com o Córrego sem nome)	2092294	76967365476	76967365476
2263	Córrego sem nome (nascente até a confluência com o Córrego sem nome)	2839615	7696736548	7696736548
2264	Córrego sem nome (nascente até a confluência com o Córrego sem nome)	3101635	76967365492	76967365492
2265	Córrego sem nome (nascente até a confluência com o Córrego sem nome)	1534359	76967365494	76967365494

Nº do Trecho	Trecho do Enquadramento	Base Hidrográfica Ottocodificada Multiescalas 2017 (BHO 2017)		
		Cotrecho	Primeira cobacia do trecho	Cocursodag
2266	Córrego sem nome (nascente até a confluência com o Ribeirão Piedade)	433743	769673656	769673656
2267	Córrego sem nome (nascente até a confluência com o Ribeirão Piedade)	2416511, 2544360	7696736583	769673658
2268	Córrego sem nome (nascente até a confluência com o Córrego sem nome)	2544361	7696736582	7696736582
2269	Córrego Pau-branco (nascente até a confluência do Córrego sem nome com o Ribeirão Piedade)	668962, 370289, 818096, 1617292, 913548, 2769547, 370270, 1223064, 2508757, 370248, 370203	76967366993	76967366
2270	Ribeirão Piedade (confluência do Córrego Pau-branco com o Córrego sem nome até a confluência com o Córrego dos Vieiras)	817964, 1485145, 2301665, 370207, 370212, 2789327, 668960, 3298086, 1023842, 2509113, 387109, 857923, 2599450	76967366573	76967366
2271	Córrego sem nome (nascente até a confluência com o Ribeirão Piedade)	370191	7696736612	7696736612
2272	Córrego sem nome (nascente até a confluência com o Ribeirão Piedade)	370198, 370192	76967366143	7696736614
2273	Córrego sem nome (nascente até a confluência com o Córrego sem nome)	370197	76967366142	76967366142
2274	Córrego sem nome (nascente até a confluência com o Ribeirão Piedade)	370196	7696736616	7696736616
2275	Córrego sem nome (nascente até a confluência com o Ribeirão Piedade)	370183, 370202, 370199	76967366185	7696736618
2276	Córrego sem nome (nascente até a confluência com o Córrego sem nome)	370201	76967366182	76967366182
2277	Córrego sem nome (nascente até a confluência com o Córrego sem nome)	370205	76967366184	76967366184
2278	Córrego sem nome (nascente até a confluência com o Ribeirão Piedade)	370167, 732306, 370219, 370195, 370188, 370200	7696736629	769673662
2279	Córrego sem nome (nascente até a confluência com o Córrego sem nome)	370187	76967366212	76967366212
2280	Córrego sem nome (nascente até a confluência com o Córrego sem nome)	370209	7696736622	7696736622
2281	Córrego sem nome (nascente até a confluência com o Córrego sem nome)	370238, 370228, 2902472	76967366245	7696736624

Nº do Trecho	Trecho do Enquadramento	Base Hidrográfica Ottocodificada Multiescalas 2017 (BHO 2017)		
		Cotrecho	Primeira cobacia do trecho	Cocursodag
2282	Córrego sem nome (nascente até a confluência com o Córrego sem nome)	370227	76967366242	76967366242
2283	Córrego sem nome (nascente até a confluência com o Córrego sem nome)	370236	76967366244	76967366244
2284	Córrego sem nome (nascente até a confluência com o Córrego sem nome)	885718	7696736626	7696736626
2285	Córrego sem nome (nascente até a confluência com o Córrego sem nome)	370235	7696736628	7696736628
2286	Córrego sem nome (nascente até a confluência com o Ribeirão Piedade)	1868987, 370097, 370221, 370211, 293935, 2350120	76967366493	769673664
2287	Córrego sem nome (nascente até a confluência com o Córrego sem nome)	370206	7696736642	7696736642
2288	Córrego sem nome (nascente até a confluência com o Córrego sem nome)	370210	7696736644	7696736644
2289	Córrego sem nome (nascente até a confluência com o Córrego sem nome)	370220	7696736646	7696736646
2290	Córrego sem nome (nascente até a confluência com o Córrego sem nome)	370230	7696736648	7696736648
2291	Córrego sem nome (nascente até a confluência com o Córrego sem nome)	370239	76967366492	76967366492
2292	Córrego sem nome (nascente até a confluência com o Ribeirão Piedade)	370241, 370234, 370225, 370218, 370208	76967366529	7696736652
2293	Córrego sem nome (nascente até a confluência com o Córrego sem nome)	370216	76967366522	76967366522
2294	Córrego sem nome (nascente até a confluência com o Córrego sem nome)	370226	76967366524	76967366524
2295	Córrego sem nome (nascente até a confluência com o Córrego sem nome)	370233	76967366526	76967366526
2296	Córrego sem nome (nascente até a confluência com o Córrego sem nome)	370240	76967366528	76967366528
2297	Córrego sem nome (nascente até a confluência com o Ribeirão Piedade)	370223, 370213	76967366543	7696736654
2298	Córrego sem nome (nascente até a confluência com o Córrego sem nome)	370224	76967366542	76967366542

Nº do Trecho	Trecho do Enquadramento	Base Hidrográfica Ottocodificada Multiescalas 2017 (BHO 2017)		
		Cotrecho	Primeira cobacia do trecho	Cocursodag
2299	Córrego sem nome (nascente até a confluência com o Ribeirão Piedade)	370222	76967366552	76967366552
2300	Córrego sem nome (nascente até a confluência com o Ribeirão Piedade)	370232	76967366554	76967366554
2301	Córrego sem nome (nascente até a confluência com o Ribeirão Piedade)	370247, 370243, 2182655	76967366565	7696736656
2302	Córrego sem nome (nascente até a confluência com o Córrego sem nome)	2412731	76967366562	76967366562
2303	Córrego sem nome (nascente até a confluência com o Córrego sem nome)	2763216	76967366564	76967366564
2304	Córrego sem nome (nascente até a confluência com o Ribeirão Piedade)	370242	76967366572	76967366572
2305	Córrego sem nome (nascente até a confluência do Córrego Pau-branco com o Ribeirão Piedade)	701244	7696736658	7696736658
2306	Córrego Carrapato (nascente até a confluência com o Córrego Pau-branco)	370284, 370262, 370255, 370267, 370252, 370250	7696736669	769673666
2307	Córrego sem nome (nascente até a confluência com o Córrego Carrapato)	1065592	7696736662	7696736662
2308	Córrego sem nome (nascente até a confluência com o Córrego Carrapato)	370254	76967366632	76967366632
2309	Córrego sem nome (nascente até a confluência com o Córrego Carrapato)	370257	7696736664	7696736664
2310	Córrego sem nome (nascente até a confluência com o Córrego Carrapato)	370261	7696736666	7696736666
2311	Córrego sem nome (nascente até a confluência com o Córrego Carrapato)	370244	7696736668	7696736668
2312	Córrego sem nome (nascente até a confluência com o Córrego Pau-branco)	370251	7696736672	7696736672
2313	Córrego sem nome (nascente até a confluência com o Córrego Pau-branco)	370253	7696736674	7696736674
2314	Córrego Pau-branco (nascente até a confluência com o Córrego Pau-branco)	701245, 370275, 370259, 370269	7696736687	769673668
2315	Córrego sem nome (nascente até a confluência com o Córrego Pau-branco)	370273	7696736682	7696736682

Nº do Trecho	Trecho do Enquadramento	Base Hidrográfica Ottocodificada Multiescalas 2017 (BHO 2017)		
		Cotrecho	Primeira cobacia do trecho	Cocursodag
2316	Córrego sem nome (nascente até a confluência com o Córrego Pau-branco)	370281	7696736684	7696736684
2317	Córrego sem nome (nascente até a confluência com o Córrego Pau-branco)	370214	7696736686	7696736686
2318	Córrego sem nome (nascente até a confluência com o Córrego Pau-branco)	2131472	7696736692	7696736692
2319	Córrego sem nome (nascente até a confluência com o Córrego Pau-branco)	370282	7696736694	7696736694
2320	Córrego sem nome (nascente até a confluência com o Córrego Pau-branco)	370293, 370271, 701246	76967366965	7696736696
2321	Córrego sem nome (nascente até a confluência com o Córrego sem nome)	370287	76967366962	76967366962
2322	Córrego sem nome (nascente até a confluência com o Córrego sem nome)	370292	76967366964	76967366964
2323	Córrego sem nome (nascente até a confluência com o Córrego Pau-branco)	370285	76967366972	76967366972
2324	Córrego sem nome (nascente até a confluência com o Córrego Pau-branco)	370291	7696736698	7696736698
2325	Córrego sem nome (nascente até a confluência com o Córrego Pau-branco)	370283	76967366992	76967366992
2326	Córrego sem nome (nascente até a confluência com o Córrego dos Vieiras)	3050066, 3050083, 2895467	7696736725	769673672
2327	Córrego sem nome (nascente até a confluência com o Córrego sem nome)	2023372	7696736722	7696736722
2328	Córrego sem nome (nascente até a confluência com o Córrego sem nome)	3050093	7696736724	7696736724
2329	Córrego sem nome (nascente até a confluência com o Córrego dos Vieiras)	2418649	7696736732	7696736732
2330	Córrego sem nome (nascente até a confluência com o Córrego dos Vieiras)	504916	7696736734	7696736734
2331	Córrego sem nome (nascente até a confluência com o Córrego dos Vieiras)	363067, 363164	7696736743	769673674
2332	Córrego sem nome (nascente até a confluência com o Córrego sem nome)	363171, 363176	76967367423	7696736742

Nº do Trecho	Trecho do Enquadramento	Base Hidrográfica Ottocodificada Multiescalas 2017 (BHO 2017)		
		Cotrecho	Primeira cobacia do trecho	Cocursodag
2333	Córrego sem nome (nascente até a confluência com o Córrego sem nome)	363177	76967367422	76967367422
2334	Córrego sem nome (nascente até a confluência com o Córrego dos Vieiras)	3013470	7696736752	7696736752
2335	Córrego sem nome (nascente até a confluência com o Córrego dos Vieiras)	1397097	769673676	769673676
2336	Córrego sem nome (nascente até a confluência do Córrego dos Maias com o Córrego dos Vieiras)	2438760, 2379881, 1492627, 2982622	7696736787	769673678
2337	Córrego sem nome (nascente até a confluência com o Córrego sem nome)	2982623	7696736782	7696736782
2338	Córrego sem nome (nascente até a confluência com o Córrego sem nome)	1140147	7696736784	7696736784
2339	Córrego sem nome (nascente até a confluência com o Córrego sem nome)	2880090	7696736786	7696736786
2340	Córrego sem nome (nascente até a confluência com o Córrego dos Maias)	270744	7696736792	7696736792
2341	Córrego sem nome (nascente até a confluência do Córrego sem nome com o Córrego sem nome)	713284, 713281, 2328233	7696736895	76967368
2342	Córrego sem nome (confluência do Córrego sem nome com o Córrego sem nome até a confluência do Córrego Grotá Grande com o Córrego Grotá Grande)	713275, 2233257, 713265, 713250	769673687	76967368
2343	Córrego Grotá Grande (Córrego sem nome até a confluência com o Córrego dos Maias)	713261, 713258	7696736813	76967368
2344	Córrego sem nome (nascente até a confluência com o Córrego Grotá Grande)	713259	7696736812	7696736812
2345	Córrego sem nome (nascente até a confluência do Córrego Grotá Grande com o Córrego Grotá Grande)	1550216, 713276, 1794350	7696736829	769673682
2346	Córrego Grotá Grande (Córrego sem nome até a confluência com o Córrego sem nome)	713266, 713264, 713262	76967368233	769673682
2347	Córrego sem nome (nascente até a confluência com o Córrego Grotá Grande)	713263	7696736822	7696736822

Nº do Trecho	Trecho do Enquadramento	Base Hidrográfica Ottocodificada Multiescalas 2017 (BHO 2017)		
		Cotrecho	Primeira cobacia do trecho	Cocursodag
2348	Córrego sem nome (nascente até a confluência com o Córrego Grotá Grande)	713267	76967368232	76967368232
2349	Córrego Grotá Grande (nascente até a confluência com o Córrego sem nome)	713278, 713269	76967368243	7696736824
2350	Córrego sem nome (nascente até a confluência com o Córrego Grotá Grande)	533157, 713279	769673682423	76967368242
2351	Córrego sem nome (nascente até a confluência com o Córrego sem nome)	533153	769673682422	769673682422
2352	Córrego sem nome (nascente até a confluência com o Córrego sem nome)	533165	7696736826	7696736826
2353	Córrego sem nome (nascente até a confluência com o Córrego sem nome)	713280	7696736828	7696736828
2354	Córrego sem nome (nascente até a confluência com o Córrego sem nome)	1500237	769673684	769673684
2355	Córrego sem nome (nascente até a confluência com o Córrego sem nome)	713268	7696736852	7696736852
2356	Córrego sem nome (nascente até a confluência com o Córrego sem nome)	533148, 713272	7696736863	769673686
2357	Córrego sem nome (nascente até a confluência com o Córrego sem nome)	1132440	7696736862	7696736862
2358	Córrego sem nome (nascente até a confluência do Córrego sem nome com o Córrego sem nome)	533152	769673688	769673688
2359	Córrego sem nome (nascente até a confluência com o Córrego sem nome)	713282	7696736892	7696736892
2360	Córrego sem nome (nascente até a confluência com o Córrego sem nome)	713283	7696736894	7696736894
2361	Córrego sem nome (nascente até a confluência com o Córrego dos Maias)	1522269	7696736912	7696736912
2362	Córrego sem nome (nascente até a confluência do Córrego Gordura com o Córrego Gordura)	3250808, 3250743, 1244535	7696736927	769673692
2363	Córrego Gordura (Córrego sem nome até a confluência com o Córrego dos Maias)	3250852	7696736921	769673692
2364	Córrego Gordura (nascente até a confluência com o Córrego sem nome)	3250853	7696736922	7696736922

Nº do Trecho	Trecho do Enquadramento	Base Hidrográfica Ottocodificada Multiescalas 2017 (BHO 2017)		
		Cotrecho	Primeira cobacia do trecho	Cocursodag
2365	Córrego sem nome (nascente até a confluência com o Córrego sem nome)	3250854	7696736924	7696736924
2366	Córrego sem nome (nascente até a confluência com o Córrego sem nome)	3250832	7696736926	7696736926
2367	Córrego sem nome (nascente até a confluência do Córrego sem nome com o Córrego sem nome)	294339	7696736949	769673694
2368	Córrego sem nome (confluência do Córrego sem nome com o Córrego sem nome até a confluência com o Córrego dos Maias)	294321, 2265985, 294308, 1063335	7696736947	769673694
2369	Córrego sem nome (nascente até a confluência com o Córrego sem nome)	294307	7696736942	7696736942
2370	Córrego sem nome (nascente até a confluência do Córrego sem nome com o Córrego sem nome)	294337	76967369443	7696736944
2371	Córrego sem nome (confluência do Córrego sem nome com o Córrego sem nome até a confluência com o Córrego sem nome)	294320	76967369441	7696736944
2372	Córrego sem nome (nascente até a confluência do Córrego sem nome com o Córrego sem nome)	294338	76967369442	76967369442
2373	Córrego sem nome (nascente até a confluência com o Córrego sem nome)	1831476	7696736946	7696736946
2374	Córrego sem nome (nascente até a confluência do Córrego sem nome com o Córrego sem nome)	294340	7696736948	7696736948
2375	Córrego sem nome (nascente até a confluência com o Córrego dos Maias)	431164	7696736952	7696736952
2376	Córrego sem nome (nascente até a confluência com o Córrego dos Maias)	1585114	769673696	769673696
2377	Córrego sem nome (nascente até a confluência com o Córrego dos Maias)	1867605, 2409405, 3012650	76967369725	7696736972
2378	Córrego sem nome (nascente até a confluência com o Córrego sem nome)	1263877, 67041	769673697223	76967369722
2379	Córrego sem nome (nascente até a confluência com o Córrego sem nome)	67082	769673697222	769673697222
2380	Córrego sem nome (nascente até a confluência com o Córrego sem nome)	2954266	76967369724	76967369724

Nº do Trecho	Trecho do Enquadramento	Base Hidrográfica Ottocodificada Multiescalas 2017 (BHO 2017)		
		Cotrecho	Primeira cobacia do trecho	Cocursodag
2381	Córrego sem nome (nascente até a confluência com o Córrego dos Maias)	241049, 241047	7696736983	769673698
2382	Córrego sem nome (nascente até a confluência com o Córrego sem nome)	241048	7696736982	7696736982
2383	Córrego sem nome (nascente até a confluência com o Córrego dos Maias)	281329	7696736992	7696736992
2384	Córrego sem nome (nascente até a confluência com o Córrego dos Maias)	327069	7696736994	7696736994
2385	Córrego sem nome (nascente até a confluência com o Córrego dos Maias)	2352042	7696736996	7696736996
2386	Córrego sem nome (nascente até a confluência com o Córrego dos Maias)	2953293	76967369972	76967369972
2387	Córrego sem nome (nascente até a confluência do Córrego dos Maias com o Córrego dos Maias)	451641	7696736998	7696736998
2388	Córrego Lagoa Grande (nascente até a confluência do Rio Paraopeba com o Rio Paraopeba)	243579, 243578, 198738, 243573, 243568, 243565, 243560	769673729	76967372
2389	Córrego sem nome (nascente até a confluência com o Córrego Lagoa Grande)	243576, 2361288, 1670897, 243567, 1706133	7696737229	769673722
2390	Córrego sem nome (nascente até a confluência com o Córrego sem nome)	243566	7696737222	7696737222
2391	Córrego sem nome (nascente até a confluência com o Córrego sem nome)	243569	7696737224	7696737224
2392	Córrego sem nome (nascente até a confluência com o Córrego sem nome)	889660	7696737226	7696737226
2393	Córrego sem nome (nascente até a confluência com o Córrego sem nome)	243577	7696737228	7696737228
2394	Córrego sem nome (nascente até a confluência com o Córrego Lagoa Grande)	243570, 2107295	7696737243	769673724
2395	Córrego sem nome (nascente até a confluência com o Córrego sem nome)	243572	7696737242	7696737242
2396	Córrego sem nome (nascente até a confluência com o Córrego Lagoa Grande)	243574	7696737252	7696737252

Nº do Trecho	Trecho do Enquadramento	Base Hidrográfica Ottocodificada Multiescalas 2017 (BHO 2017)		
		Cotrecho	Primeira cobacia do trecho	Cocursodag
2397	Córrego sem nome (nascente até a confluência com o Córrego Lagoa Grande)	243575	7696737254	7696737254
2398	Córrego sem nome (nascente até a confluência com o Córrego Lagoa Grande)	2948849	769673726	769673726
2399	Córrego sem nome (nascente até a confluência com o Córrego Lagoa Grande)	1134866	769673728	769673728
2400	Rio Paraopeba (confluência com córrego sem nome até a confluência com córrego sem nome)	1353943, 2637272, 1340884, 188108, 1873422, 2003625, 1504487, 2590654, 2033251, 2838708, 504098, 2241310, 801567, 2777926, 1160492, 1984585, 3075862, 489313, 1213859, 853520, 2859018, 2385222, 2142989, 1079232, 1227871, 603126, 1867151, 2369986, 1591148, 2074988, 1778383, 2759921	7696599555	7696
2401	Córrego sem nome (nascente até a confluência do Córrego Farofas com o Córrego Farofas)	1226504	769659499	7696594
2402	Córrego Farofas (Córrego sem nome até a confluência com o Rio Paraopeba)	550149, 2704404, 1226402, 1025760, 1919896, 1001278, 1062327, 2591790, 1927739, 1225544, 56686, 2704038, 1225225, 2704010, 1733499, 537268, 2030739, 1908854, 2703944, 2703920, 2567036, 2729455, 2703934, 976526, 2703906, 2059240, 2200841	769659497	7696594
2403	Córrego sem nome (nascente até a confluência com o Córrego Farofas)	1224846	7696594112	7696594112
2404	Córrego sem nome (nascente até a confluência com o Córrego Farofas)	1224873, 1224869	7696594123	769659412
2405	Córrego sem nome (nascente até a confluência com o Córrego sem nome)	1224886	7696594122	7696594122
2406	Córrego sem nome (nascente até a confluência com o Córrego Farofas)	1224888	7696594132	7696594132
2407	Córrego sem nome (nascente até a confluência com o Córrego Farofas)	2703935	7696594134	7696594134
2408	Córrego sem nome (nascente até a confluência com o Córrego Farofas)	1224905	7696594136	7696594136
2409	Córrego sem nome (nascente até a confluência com o Córrego Farofas)	2703937, 1224952	7696594143	769659414

Nº do Trecho	Trecho do Enquadramento	Base Hidrográfica Ottocodificada Multiescalas 2017 (BHO 2017)		
		Cotrecho	Primeira cobacia do trecho	Cocursodag
2410	Córrego sem nome (nascente até a confluência com o Córrego sem nome)	1225002	7696594142	7696594142
2411	Córrego sem nome (nascente até a confluência com o Córrego Farofas)	2703938	7696594152	7696594152
2412	Córrego sem nome (nascente até a confluência com o Córrego Farofas)	2704009, 2703997, 1225096, 1225054, 2703945	7696594169	769659416
2413	Córrego sem nome (nascente até a confluência com o Córrego sem nome)	1225063	7696594162	7696594162
2414	Córrego sem nome (nascente até a confluência com o Córrego sem nome)	1225101	7696594164	7696594164
2415	Córrego sem nome (nascente até a confluência com o Córrego sem nome)	1225135	7696594166	7696594166
2416	Córrego sem nome (nascente até a confluência com o Córrego sem nome)	1225136	7696594168	7696594168
2417	Córrego sem nome (nascente até a confluência com o Córrego Farofas)	2703975, 2703955	7696594183	769659418
2418	Córrego sem nome (nascente até a confluência com o Córrego sem nome)	1225085	7696594182	7696594182
2419	Córrego sem nome (nascente até a confluência com o Córrego Farofas)	2703976	7696594192	7696594192
2420	Córrego sem nome (nascente até a confluência com o Córrego Farofas)	1225102	7696594194	7696594194
2421	Córrego sem nome (nascente até a confluência com o Córrego Farofas)	1733524	7696594196	7696594196
2422	Córrego sem nome (nascente até a confluência com o Córrego Farofas)	1225147	7696594198	7696594198
2423	Córrego Elias (nascente até a confluência com o Córrego Farofas)	1226482, 1464993, 1735708, 2704331, 2704314, 1194696, 1226142, 2704113, 2704087, 1734639, 1225311, 2704035, 1225149	7696594297	76965942
2424	Córrego sem nome (nascente até a confluência com o Córrego Elias)	2704036	7696594212	7696594212
2425	Córrego sem nome (nascente até a confluência com o Córrego Elias)	1225558, 1823315, 2088672	7696594225	769659422

Nº do Trecho	Trecho do Enquadramento	Base Hidrográfica Ottocodificada Multiescalas 2017 (BHO 2017)		
		Cotrecho	Primeira cobacia do trecho	Cocursodag
2426	Córrego sem nome (nascente até a confluência com o Córrego sem nome)	1225474	7696594222	7696594222
2427	Córrego sem nome (nascente até a confluência com o Córrego sem nome)	2704088	7696594224	7696594224
2428	Córrego sem nome (nascente até a confluência com o Córrego Elias)	1225394	7696594232	7696594232
2429	Córrego sem nome (nascente até a confluência com o Córrego Elias)	1225551	7696594234	7696594234
2430	Córrego sem nome (nascente até a confluência com o Córrego Elias)	1225659, 44787	7696594243	769659424
2431	Córrego sem nome (nascente até a confluência com o Córrego sem nome)	1225658	7696594242	7696594242
2432	Córrego Taca-taca (nascente até a confluência com o Córrego Elias)	2704319, 3154424, 1226264, 1225660	7696594267	769659426
2433	Córrego sem nome (nascente até a confluência com o Córrego Taca-taca)	2704269	7696594262	7696594262
2434	Córrego sem nome (nascente até a confluência com o Córrego Taca-taca)	2704312	7696594264	7696594264
2435	Córrego sem nome (nascente até a confluência com o Córrego Taca-taca)	2704318	7696594266	7696594266
2436	Córrego sem nome (nascente até a confluência com o Córrego Elias)	2704276	7696594272	7696594272
2437	Córrego sem nome (nascente até a confluência com o Córrego Elias)	2704301	7696594274	7696594274
2438	Córrego sem nome (nascente até a confluência com o Córrego Elias)	2704381, 817468, 2704322	7696594285	769659428
2439	Córrego sem nome (nascente até a confluência com o Córrego sem nome)	1226364	7696594282	7696594282
2440	Córrego sem nome (nascente até a confluência com o Córrego sem nome)	1226478	7696594284	7696594284
2441	Córrego sem nome (nascente até a confluência com o Córrego Elias)	1823346, 1735710	76965942923	7696594292
2442	Córrego sem nome (nascente até a confluência com o Córrego sem nome)	1226461	76965942922	76965942922

Nº do Trecho	Trecho do Enquadramento	Base Hidrográfica Ottocodificada Multiescalas 2017 (BHO 2017)		
		Cotrecho	Primeira cobacia do trecho	Cocursodag
2443	Córrego sem nome (nascente até a confluência com o Córrego Elias)	720979	7696594294	7696594294
2444	Córrego sem nome (nascente até a confluência com o Córrego Elias)	1226494, 3098181	76965942963	7696594296
2445	Córrego sem nome (nascente até a confluência com o Córrego sem nome)	2704394	76965942962	76965942962
2446	Córrego sem nome (nascente até a confluência com o Córrego Farofas)	1225454, 1225312, 1225086	769659445	76965944
2447	Córrego sem nome (nascente até a confluência com o Córrego sem nome)	1225367	769659442	769659442
2448	Córrego sem nome (nascente até a confluência com o Córrego sem nome)	2704064	769659444	769659444
2449	Córrego sem nome (nascente até a confluência com o Córrego Farofas)	2704124, 2398100, 1225393	769659465	76965946
2450	Córrego sem nome (nascente até a confluência com o Córrego sem nome)	1225549	769659462	769659462
2451	Córrego sem nome (nascente até a confluência com o Córrego sem nome)	1225559	769659464	769659464
2452	Córrego sem nome (nascente até a confluência com o Córrego Farofas)	1225543	769659472	769659472
2453	Córrego sem nome (nascente até a confluência com o Córrego Farofas)	1796253	769659474	769659474
2454	Córrego sem nome (nascente até a confluência com o Córrego Farofas)	1226362, 1226146, 1225640	769659485	76965948
2455	Córrego sem nome (nascente até a confluência com o Córrego sem nome)	1226187	769659482	769659482
2456	Córrego sem nome (nascente até a confluência com o Córrego sem nome)	2704304	769659484	769659484
2457	Córrego sem nome (nascente até a confluência com o Córrego Farofas)	1226342, 1226263	7696594923	769659492
2458	Córrego sem nome (nascente até a confluência com o Córrego sem nome)	1226200	7696594922	7696594922
2459	Córrego sem nome (nascente até a confluência com o Córrego Farofas)	2704305	7696594932	7696594932

Nº do Trecho	Trecho do Enquadramento	Base Hidrográfica Ottocodificada Multiescalas 2017 (BHO 2017)		
		Cotrecho	Primeira cobacia do trecho	Cocursodag
2460	Córrego sem nome (nascente até a confluência com o Córrego Farofas)	2704306	7696594934	7696594934
2461	Córrego sem nome (nascente até a confluência com o Córrego Farofas)	1226393	7696594936	7696594936
2462	Córrego sem nome (nascente até a confluência com o Córrego Farofas)	2704359	769659494	769659494
2463	Córrego sem nome (nascente até a confluência com o Córrego Farofas)	1226481	7696594952	7696594952
2464	Córrego sem nome (nascente até a confluência com o Córrego Farofas)	2704393	769659496	769659496
2465	Córrego Farofas (nascente até a confluência com o Córrego sem nome)	1226540	769659498	769659498
2466	Córrego Goiabeira (Córrego sem nome até a confluência com o Rio Paraopeba)	1833848, 3094438	76965958113	76965958
2467	Córrego Lava-pé (Córrego sem nome até a confluência com o Córrego Bandeirinha)	1827108, 106263, 1844239, 1844249, 1843929	769659665	76965966
2468	Córrego Santo Antônio (Córrego sem nome até a confluência com o Córrego sem nome)	2797219, 1726257, 2726083	76965968991	76965968
2469	Córrego Santo Antônio (Córrego sem nome até a confluência com o Córrego sem nome)	1956038, 2573772, 2644793, 2573769	7696596895	76965968
2470	Córrego sem nome (nascente até a confluência do Córrego Rola-moça com o Córrego Rola-moça)	2397952, 664671, 1674713, 2669369	76965989995	7696598
2471	Córrego Rola-moça (Córrego sem nome até a confluência com o Córrego sem nome)	2747247	7696598995	7696598
2472	Córrego Rola-moça (Córrego sem nome até a confluência do Córrego Barreirinho com o Córrego Barreirinho)	2820652, 2278067, 2812668, 1589086, 2557973	7696598993	7696598
2473	Córrego Barreirinho (Córrego Rola-moça até a confluência do Ribeirão Ibirité com o Ribeirão Ibirité)	1228865, 1677091, 2397858, 2557980, 2570911	7696598979	7696598
2474	Ribeirão Ibirité (Córrego sem nome até a confluência do Córrego sem nome com o Ribeirão Sarzedo)	3084640, 2129856, 2260488, 2788320, 2020976, 1878097, 2757827, 1059073, 2397945, 1335462, 500319, 3006175, 3150406	7696598797	7696598

Nº do Trecho	Trecho do Enquadramento	Base Hidrográfica Ottocodificada Multiescalas 2017 (BHO 2017)		
		Cotrecho	Primeira cobacia do trecho	Cocursodag
2475	Ribeirão Sarzedo (confluência do Córrego sem nome com o Ribeirão Ibirité até a confluência com o Rio Paraopeba)	715459, 1592651, 675398, 3033915, 1180950, 1326225, 2684558, 1702346, 2382128, 2355491, 1124257, 1625077, 596838, 2456655, 619806, 646266, 1477956, 846971, 761299, 2678422, 2761308, 2757881, 1182993, 2516134, 1600989, 841146, 1915033	7696598711	7696598
2476	Ribeirão Capão Grande (nascente até a confluência com o Córrego sem nome)	597574, 597553, 1745545	76965981295	769659812
2477	Ribeirão Capão Grande (Córrego sem nome até a confluência com o Ribeirão Sarzedo)	1566015, 1566013, 1566012, 1565947, 1611580, 597570	7696598127	769659812
2478	Córrego sem nome (nascente até a confluência com o Ribeirão Capão Grande)	597572, 1611582, 1156782	76965981225	7696598122
2479	Córrego sem nome (nascente até a confluência com o Córrego sem nome)	1495105	76965981222	76965981222
2480	Córrego sem nome (nascente até a confluência com o Córrego sem nome)	597571	76965981224	76965981224
2481	Córrego sem nome (nascente até a confluência com o Ribeirão Capão Grande)	1566011	76965981232	76965981232
2482	Córrego sem nome (nascente até a confluência com o Ribeirão Capão Grande)	1134630	7696598124	7696598124
2483	Córrego sem nome (nascente até a confluência com o Ribeirão Capão Grande)	1611583	76965981252	76965981252
2484	Córrego sem nome (nascente até a confluência com o Ribeirão Capão Grande)	597573, 2111063	76965981263	7696598126
2485	Córrego sem nome (nascente até a confluência com o Córrego sem nome)	1611585	76965981262	76965981262
2486	Córrego sem nome (nascente até a confluência do Ribeirão Capão Grande com o Ribeirão Capão Grande)	1611584	7696598128	7696598128
2487	Córrego sem nome (nascente até a confluência com o Ribeirão Capão Grande)	1867041	76965981292	76965981292
2488	Córrego sem nome (nascente até a confluência com o Ribeirão Capão Grande)	1558123	76965981294	76965981294
2489	Córrego Campo Belo (nascente até a confluência com o Córrego sem nome)	3271980, 2612438	76965981893	769659818

Nº do Trecho	Trecho do Enquadramento	Base Hidrográfica Ottocodificada Multiescalas 2017 (BHO 2017)		
		Cotrecho	Primeira cobacia do trecho	Cocursodag
2490	Córrego Campo Belo (Córrego sem nome até a confluência com o Ribeirão Sarzedo)	2612649, 2612642, 3271967, 2612553, 2612531, 2612517, 2612513, 3271951	7696598187	769659818
2491	Córrego sem nome (nascente até a confluência com o Córrego Campo Belo)	2612512	76965981812	76965981812
2492	Córrego sem nome (nascente até a confluência com o Córrego Campo Belo)	2612516	7696598182	7696598182
2493	Córrego sem nome (nascente até a confluência com o Córrego Campo Belo)	2663549	76965981832	76965981832
2494	Córrego sem nome (nascente até a confluência com o Córrego Campo Belo)	2612526	76965981834	76965981834
2495	Córrego sem nome (nascente até a confluência com o Córrego Campo Belo)	2612606	76965981836	76965981836
2496	Córrego sem nome (nascente até a confluência com o Córrego Campo Belo)	2612644	7696598184	7696598184
2497	Córrego sem nome (nascente até a confluência do Córrego sem nome com o Córrego sem nome)	2612639	76965981865	7696598186
2498	Córrego sem nome (confluência do Córrego sem nome com o Córrego sem nome até a confluência com o Córrego Campo Belo)	2612646	76965981861	7696598186
2499	Córrego sem nome (nascente até a confluência do Córrego sem nome com o Córrego sem nome)	2612650	76965981862	76965981862
2500	Córrego sem nome (nascente até a confluência do Córrego sem nome com o Córrego sem nome)	3272125	76965981864	76965981864
2501	Córrego sem nome (nascente até a confluência do Córrego sem nome com o Córrego sem nome)	2612672	76965981883	7696598188
2502	Córrego sem nome (nascente até a confluência do Córrego sem nome com o Córrego sem nome)	2612643	76965981882	76965981882
2503	Córrego sem nome (nascente até a confluência com o Córrego Campo Belo)	2612671	76965981892	76965981892
2504	Córrego Corredor (nascente até a confluência do Córrego Lambari com o Córrego sem nome)	3131406, 2581197, 2702388, 586372, 192827, 2365571	769659829	76965982
2505	Córrego Lambari (confluência do Córrego Corredor com o Córrego sem nome até a confluência com o Ribeirão Sarzedo)	247726, 2742625, 2191351, 1140841, 2725764, 3117260	7696598253	76965982

Nº do Trecho	Trecho do Enquadramento	Base Hidrográfica Ottocodificada Multiescalas 2017 (BHO 2017)		
		Cotrecho	Primeira cobacia do trecho	Cocursodag
2506	Córrego sem nome (nascente até a confluência com o Córrego Lambari)	3125762, 904331	7696598223	769659822
2507	Córrego sem nome (nascente até a confluência com o Córrego sem nome)	3125836	7696598222	7696598222
2508	Córrego sem nome (nascente até a confluência com o Córrego Lambari)	3125853	7696598232	7696598232
2509	Córrego sem nome (nascente até a confluência com o Córrego Lambari)	2114357	7696598234	7696598234
2510	Córrego das Pedras (nascente até a confluência com o Córrego Lambari)	252990	769659824	769659824
2511	Córrego sem nome (nascente até a confluência com o Córrego Lambari)	247731	7696598252	7696598252
2512	Córrego sem nome (nascente até a confluência do Córrego Corredor com o Córrego Lambari)	92243, 1955492, 91563, 3242058, 2349266, 3130763, 3126079, 252989, 247739, 2023188	7696598269	769659826
2513	Córrego sem nome (nascente até a confluência com o Córrego sem nome)	247816	76965982612	76965982612
2514	Córrego sem nome (nascente até a confluência com o Córrego sem nome)	3126062	76965982614	76965982614
2515	Córrego sem nome (nascente até a confluência com o Córrego sem nome)	3130760	76965982616	76965982616
2516	Córrego sem nome (nascente até a confluência com o Córrego sem nome)	1355612, 810814	76965982623	7696598262
2517	Córrego sem nome (nascente até a confluência com o Córrego sem nome)	91353	76965982622	76965982622
2518	Córrego sem nome (nascente até a confluência com o Córrego sem nome)	91235	7696598264	7696598264
2519	Córrego sem nome (nascente até a confluência com o Córrego sem nome)	1637971	76965982652	76965982652
2520	Córrego sem nome (nascente até a confluência com o Córrego sem nome)	2212435	76965982654	76965982654
2521	Córrego sem nome (nascente até a confluência com o Córrego sem nome)	91961	7696598266	7696598266
2522	Córrego sem nome (nascente até a confluência com o Córrego sem nome)	94511	7696598268	7696598268

Nº do Trecho	Trecho do Enquadramento	Base Hidrográfica Ottocodificada Multiescalas 2017 (BHO 2017)		
		Cotrecho	Primeira cobacia do trecho	Cocursodag
2523	Córrego sem nome (nascente até a confluência com o Córrego Corredor)	247738	7696598272	7696598272
2524	Córrego sem nome (nascente até a confluência com o Córrego Corredor)	1089319	7696598274	7696598274
2525	Córrego sem nome (nascente até a confluência com o Córrego Corredor)	3126144	7696598276	7696598276
2526	Córrego sem nome (nascente até a confluência com o Córrego Corredor)	3130762	7696598278	7696598278
2527	Córrego sem nome (nascente até a confluência com o Córrego Corredor)	91397, 3131425	7696598283	769659828
2528	Córrego sem nome (nascente até a confluência com o Córrego sem nome)	91476	7696598282	7696598282
2529	Córrego do Engenho Seco (nascente até a confluência com o Córrego sem nome)	1738932	76965984993	76965984
2530	Córrego da Boa Esperança (Córrego do Engenho Seco até a confluência do Córrego Capão da Serra com o Córrego Capão da Serra)	2593946, 1880147, 2739326, 2283306	7696598473	76965984
2531	Córrego Capão da Serra (Córrego da Boa Esperança até a confluência com o Ribeirão Sarzedo)	799338, 2770034, 2557542, 2166667, 1794344, 1794104, 2166658	7696598437	76965984
2532	Córrego sem nome (nascente até a confluência com o Córrego Capão da Serra)	2166676, 1514284, 1834510	76965984125	7696598412
2533	Córrego sem nome (nascente até a confluência com o Córrego sem nome)	1794345	76965984122	76965984122
2534	Córrego sem nome (nascente até a confluência com o Córrego sem nome)	2166675	76965984124	76965984124
2535	Córrego sem nome (nascente até a confluência com o Córrego Capão da Serra)	3019164	7696598414	7696598414
2536	Córrego sem nome (nascente até a confluência com o Córrego Capão da Serra)	2159861, 3275831, 2504988, 2166744, 3298170, 1795405, 2113837, 2166698, 1745195, 1794361, 2166694, 2166689, 2459009, 2166673	76965984299	769659842
2537	Córrego sem nome (nascente até a confluência com o Córrego sem nome)	2166680	7696598422	7696598422

Nº do Trecho	Trecho do Enquadramento	Base Hidrográfica Ottocodificada Multiescalas 2017 (BHO 2017)		
		Cotrecho	Primeira cobacia do trecho	Cocursodag
2538	Córrego sem nome (nascente até a confluência com o Córrego sem nome)	2166688	76965984232	76965984232
2539	Córrego sem nome (nascente até a confluência com o Córrego sem nome)	2166693	76965984234	76965984234
2540	Córrego sem nome (nascente até a confluência com o Córrego sem nome)	1794390	7696598424	7696598424
2541	Córrego sem nome (nascente até a confluência com o Córrego sem nome)	2166696	7696598426	7696598426
2542	Córrego sem nome (nascente até a confluência com o Córrego sem nome)	901109	76965984272	76965984272
2543	Córrego sem nome (nascente até a confluência com o Córrego sem nome)	1794436	76965984274	76965984274
2544	Córrego sem nome (nascente até a confluência com o Córrego sem nome)	2166719	7696598428	7696598428
2545	Córrego sem nome (nascente até a confluência com o Córrego sem nome)	2547013	76965984292	76965984292
2546	Córrego sem nome (nascente até a confluência com o Córrego sem nome)	2166745	76965984294	76965984294
2547	Córrego sem nome (nascente até a confluência com o Córrego sem nome)	3015773	769659842952	769659842952
2548	Córrego sem nome (nascente até a confluência com o Córrego sem nome)	2166765	76965984296	76965984296
2549	Córrego sem nome (nascente até a confluência com o Córrego sem nome)	2166779	76965984298	76965984298
2550	Córrego sem nome (nascente até a confluência com o Córrego Capão da Serra)	1794349	7696598432	7696598432
2551	Córrego sem nome (nascente até a confluência com o Córrego Capão da Serra)	913327, 2166681	76965984343	7696598434
2552	Córrego sem nome (nascente até a confluência com o Córrego sem nome)	1175074	76965984342	76965984342
2553	Córrego sem nome (nascente até a confluência com o Córrego Capão da Serra)	1794355, 1362001	76965984363	7696598436
2554	Córrego sem nome (nascente até a confluência com o Córrego sem nome)	1794353	76965984362	76965984362

Nº do Trecho	Trecho do Enquadramento	Base Hidrográfica Ottocodificada Multiescalas 2017 (BHO 2017)		
		Cotrecho	Primeira cobacia do trecho	Cocursodag
2555	Córrego sem nome (nascente até a confluência do Córrego Capão da Serra com o Córrego Capão da Serra)	1964283, 1405456, 1379026	76965984495	769659844
2556	Córrego Capão da Serra (Córrego sem nome até a confluência com o Córrego da Boa Esperança)	1995357, 2344731, 2484125, 1752001, 1067696, 3147805, 2628517, 230672, 1809040, 2166704, 2612856, 747578, 832840	76965984475	769659844
2557	Córrego sem nome (nascente até a confluência com o Córrego Capão da Serra)	1794485, 1794413, 1928178, 1794393	76965984427	7696598442
2558	Córrego sem nome (nascente até a confluência com o Córrego sem nome)	2166697	76965984422	76965984422
2559	Córrego sem nome (nascente até a confluência com o Córrego sem nome)	1149795, 1794457, 2411814	769659844245	76965984424
2560	Córrego sem nome (nascente até a confluência com o Córrego sem nome)	1794452	769659844242	769659844242
2561	Córrego sem nome (nascente até a confluência com o Córrego sem nome)	2455357	769659844244	769659844244
2562	Córrego sem nome (nascente até a confluência com o Córrego sem nome)	1149812, 1794458	769659844263	76965984426
2563	Córrego sem nome (nascente até a confluência com o Córrego sem nome)	769812	769659844262	769659844262
2564	Córrego sem nome (nascente até a confluência com o Córrego Capão da Serra)	1904089	76965984432	76965984432
2565	Córrego sem nome (nascente até a confluência com o Córrego Capão da Serra)	2166740, 2166721, 1794448, 2166687	76965984447	7696598444
2566	Córrego sem nome (nascente até a confluência com o Córrego sem nome)	2240391, 1794449	769659844423	76965984442
2567	Córrego sem nome (nascente até a confluência com o Córrego sem nome)	2112095	769659844422	769659844422
2568	Córrego sem nome (nascente até a confluência com o Córrego sem nome)	2405100	76965984444	76965984444
2569	Córrego sem nome (nascente até a confluência com o Córrego sem nome)	2475517	76965984446	76965984446
2570	Córrego sem nome (nascente até a confluência com o Córrego Capão da Serra)	1227575	769659844512	769659844512

Nº do Trecho	Trecho do Enquadramento	Base Hidrográfica Ottocodificada Multiescalas 2017 (BHO 2017)		
		Cotrecho	Primeira cobacia do trecho	Cocursodag
2571	Córrego sem nome (nascente até a confluência com o Córrego Capão da Serra)	2476558, 2547014, 2098938	769659844525	76965984452
2572	Córrego sem nome (nascente até a confluência com o Córrego sem nome)	2166733	769659844522	769659844522
2573	Córrego sem nome (nascente até a confluência com o Córrego sem nome)	2166746	769659844524	769659844524
2574	Córrego sem nome (nascente até a confluência com o Córrego Capão da Serra)	2166739	76965984454	76965984454
2575	Córrego sem nome (nascente até a confluência com o Córrego Capão da Serra)	3018803	769659844552	769659844552
2576	Córrego sem nome (nascente até a confluência com o Córrego Capão da Serra)	1795647	76965984456	76965984456
2577	Córrego sem nome (nascente até a confluência com o Córrego Capão da Serra)	2166773	76965984458	76965984458
2578	Córrego sem nome (nascente até a confluência com o Córrego Capão da Serra)	2166783	7696598446	7696598446
2579	Córrego sem nome (nascente até a confluência com o Córrego Capão da Serra)	2166802, 2166791	769659844723	76965984472
2580	Córrego sem nome (nascente até a confluência com o Córrego sem nome)	2931908	769659844722	769659844722
2581	Córrego sem nome (nascente até a confluência com o Córrego Capão da Serra)	1234933	76965984474	76965984474
2582	Córrego Capão da Serra (nascente até a confluência com o Córrego sem nome)	1739001, 2166816, 2166814, 1738947, 2923924	76965984489	7696598448
2583	Córrego sem nome (nascente até a confluência com o Córrego Capão da Serra)	2166806	76965984482	76965984482
2584	Córrego sem nome (nascente até a confluência com o Córrego Capão da Serra)	2166815	76965984484	76965984484
2585	Córrego sem nome (nascente até a confluência com o Córrego Capão da Serra)	1738994	76965984486	76965984486
2586	Córrego sem nome (nascente até a confluência com o Córrego Capão da Serra)	2166810	76965984488	76965984488
2587	Córrego sem nome (nascente até a confluência com o Córrego sem nome)	1738986, 2144022	769659844923	76965984492

Nº do Trecho	Trecho do Enquadramento	Base Hidrográfica Ottocodificada Multiescalas 2017 (BHO 2017)		
		Cotrecho	Primeira cobacia do trecho	Cocursodag
2588	Córrego sem nome (nascente até a confluência com o Córrego sem nome)	2166813	769659844922	769659844922
2589	Córrego sem nome (nascente até a confluência com o Córrego sem nome)	1738984	76965984494	76965984494
2590	Córrego sem nome (nascente até a confluência com o Córrego da Boa Esperança)	1152644	7696598452	7696598452
2591	Córrego Malongo (nascente até a confluência com o Córrego da Boa Esperança)	1738905, 2166784, 1738834, 2166759, 214367, 1795462, 1149998, 1794488, 2166707, 2261363	76965984693	769659846
2592	Córrego sem nome (nascente até a confluência com o Córrego Malongo)	1794416	76965984612	76965984612
2593	Córrego sem nome (nascente até a confluência com o Córrego Malongo)	2166711	7696598462	7696598462
2594	Córrego sem nome (nascente até a confluência com o Córrego Malongo)	1795452, 1430152	76965984643	7696598464
2595	Córrego sem nome (nascente até a confluência com o Córrego sem nome)	1795416	76965984642	76965984642
2596	Córrego sem nome (nascente até a confluência com o Córrego Malongo)	1795418	76965984652	76965984652
2597	Córrego sem nome (nascente até a confluência com o Córrego Malongo)	2166747	76965984654	76965984654
2598	Córrego sem nome (nascente até a confluência com o Córrego Malongo)	2166756	76965984656	76965984656
2599	Córrego sem nome (nascente até a confluência com o Córrego Malongo)	1111532	7696598466	7696598466
2600	Córrego sem nome (nascente até a confluência com o Córrego Malongo)	2892320	7696598468	7696598468
2601	Córrego sem nome (nascente até a confluência com o Córrego Malongo)	1925235	76965984692	76965984692
2602	Córrego sem nome (nascente até a confluência com o Córrego da Boa Esperança)	1794432	7696598472	7696598472
2603	Córrego sem nome (nascente até a confluência do Córrego da Boa Esperança com o Córrego da Boa Esperança)	2166749, 2166725	7696598487	769659848

Nº do Trecho	Trecho do Enquadramento	Base Hidrográfica Ottocodificada Multiescalas 2017 (BHO 2017)		
		Cotrecho	Primeira cobacia do trecho	Cocursodag
2604	Córrego da Boa Esperança (Córrego sem nome até a confluência com o Córrego do Engenho Seco)	2166723, 2547008	7696598483	769659848
2605	Córrego sem nome (nascente até a confluência com o Córrego da Boa Esperança)	2166760, 2166751, 881390, 2547011	76965984827	7696598482
2606	Córrego sem nome (nascente até a confluência com o Córrego sem nome)	2166743	76965984822	76965984822
2607	Córrego sem nome (nascente até a confluência com o Córrego sem nome)	2166750	76965984824	76965984824
2608	Córrego sem nome (nascente até a confluência com o Córrego sem nome)	2166761	76965984826	76965984826
2609	Córrego da Boa Esperança (nascente até a confluência com o Córrego sem nome)	1795642	7696598484	7696598484
2610	Córrego sem nome (nascente até a confluência com o Córrego sem nome)	2574314	7696598486	7696598486
2611	Córrego sem nome (nascente até a confluência do Córrego do Engenho Seco com o Córrego do Engenho Seco)	2166805	76965984992	76965984992
2612	Ribeirão Sarzedo (Córrego sem nome até a confluência com o Córrego sem nome)	2899431, 1757742, 1945753, 1735960, 2899409, 962673	7696598679	76965986
2613	Ribeirão Sarzedo (Córrego sem nome até a confluência com o Córrego sem nome)	509330, 2899405, 1947600, 2521344	7696598659	76965986
2614	Córrego sem nome (nascente até a confluência do Ribeirão Ibirité com o Ribeirão Ibirité)	1261042	7696598798	7696598798
2615	Córrego sem nome (nascente até a confluência do Córrego sem nome com o Córrego sem nome)	118844, 118780, 2560145, 1357199	76965989493	769659894
2616	Córrego sem nome (confluência do Córrego sem nome com o Córrego sem nome até a confluência do Córrego Taboão com o Córrego Taboão)	118820	76965989451	769659894
2617	Córrego Taboão (Córrego sem nome até a confluência com o Córrego sem nome)	113928, 1251666, 1275578, 113927, 118810, 2165081	76965989435	769659894
2618	Córrego sem nome (nascente até a confluência do Córrego Taboão com o Córrego Taboão)	2560141	76965989418	76965989418

Nº do Trecho	Trecho do Enquadramento	Base Hidrográfica Ottocodificada Multiescalas 2017 (BHO 2017)		
		Cotrecho	Primeira cobacia do trecho	Cocursodag
2619	Córrego sem nome (nascente até a confluência com o Córrego Taboão)	2207634	769659894192	769659894192
2620	Córrego sem nome (nascente até a confluência com o Córrego Taboão)	113936	769659894194	769659894194
2621	Córrego sem nome (nascente até a confluência com o Córrego Taboão)	118816, 1925714	76965989423	7696598942
2622	Córrego sem nome (nascente até a confluência com o Córrego sem nome)	118815	76965989422	76965989422
2623	Córrego sem nome (nascente até a confluência com o Córrego Taboão)	118813	76965989432	76965989432
2624	Córrego sem nome (nascente até a confluência com o Córrego Taboão)	113938	76965989434	76965989434
2625	Córrego sem nome (nascente até a confluência do Córrego Taboão com o Córrego Taboão)	118834	76965989447	7696598944
2626	Córrego Taboão (Córrego sem nome até a confluência com o Córrego sem nome)	118824, 118805, 118821	76965989445	7696598944
2627	Córrego sem nome (nascente até a confluência com o Córrego Taboão)	2466442	76965989442	76965989442
2628	Córrego sem nome (nascente até a confluência com o Córrego Taboão)	118823	76965989444	76965989444
2629	Córrego Taboão (nascente até a confluência com o Córrego sem nome)	118836	76965989446	76965989446
2630	Córrego sem nome (nascente até a confluência do Córrego sem nome com o Córrego sem nome)	113939	76965989452	76965989452
2631	Córrego sem nome (nascente até a confluência com o Córrego sem nome)	2038006, 2560010	76965989463	7696598946
2632	Córrego sem nome (nascente até a confluência com o Córrego sem nome)	118832	76965989462	76965989462
2633	Córrego sem nome (nascente até a confluência com o Córrego sem nome)	118828	7696598948	7696598948
2634	Córrego sem nome (nascente até a confluência com o Córrego sem nome)	882761	76965989492	76965989492
2635	Córrego do Urubu (nascente até a confluência com o Córrego sem nome)	268425	7696598969	769659896

Nº do Trecho	Trecho do Enquadramento	Base Hidrográfica Ottocodificada Multiescalas 2017 (BHO 2017)		
		Cotrecho	Primeira cobacia do trecho	Cocursodag
2636	Córrego do Urubu (Córrego sem nome até a confluência com o Córrego sem nome)	268417, 268414	7696598967	769659896
2637	Córrego sem nome (nascente até a confluência do Córrego do Urubu com o Córrego do Urubu)	268416	76965989652	76965989652
2638	Córrego sem nome (nascente até a confluência com o Córrego do Urubu)	268418	7696598966	7696598966
2639	Córrego sem nome (nascente até a confluência do Córrego do Urubu com o Córrego do Urubu)	266365, 268419	76965989683	7696598968
2640	Córrego sem nome (nascente até a confluência com o Córrego sem nome)	268406	76965989682	76965989682
2641	Córrego sem nome (nascente até a confluência com o Córrego Barreirinho)	141116	76965989752	76965989752
2642	Córrego Fubá (nascente até a confluência com o Córrego sem nome)	570127, 1483626, 790736, 790730, 790728	769659897693	7696598976
2643	Córrego Fubá (Córrego sem nome até a confluência com o Córrego Barreirinho)	790727, 570131, 790697	76965989763	7696598976
2644	Córrego sem nome (nascente até a confluência com o Córrego Fubá)	790721	769659897612	769659897612
2645	Córrego sem nome (nascente até a confluência com o Córrego Fubá)	790725	76965989762	76965989762
2646	Córrego sem nome (nascente até a confluência do Córrego Fubá com o Córrego Fubá)	570132	76965989764	76965989764
2647	Córrego sem nome (nascente até a confluência com o Córrego Fubá)	790729	769659897652	769659897652
2648	Córrego sem nome (nascente até a confluência com o Córrego Fubá)	790734	76965989766	76965989766
2649	Córrego sem nome (nascente até a confluência com o Córrego Fubá)	570133	76965989768	76965989768
2650	Córrego sem nome (nascente até a confluência com o Córrego Fubá)	790740	769659897692	769659897692
2651	Córrego sem nome (nascente até a confluência com o Córrego Barreirinho)	1271235	76965989772	76965989772
2652	Córrego sem nome (nascente até a confluência com o Córrego Barreirinho)	1110783	7696598978	7696598978

Nº do Trecho	Trecho do Enquadramento	Base Hidrográfica Ottocodificada Multiescalas 2017 (BHO 2017)		
		Cotrecho	Primeira cobacia do trecho	Cocursodag
2653	Córrego Barreirinho (nascente até a confluência com o Córrego sem nome)	144390, 144381, 176084, 2317013, 174978, 117188, 144369	7696598989	769659898
2654	Córrego Barreirinho (Córrego sem nome até a confluência com o Córrego Rola-moça)	2563190, 176066, 146455, 2301258, 144333	7696598985	769659898
2655	Córrego sem nome (nascente até a confluência com o Córrego Barreirinho)	144365	76965989812	76965989812
2656	Córrego sem nome (nascente até a confluência com o Córrego Barreirinho)	2563188	76965989814	76965989814
2657	Córrego sem nome (nascente até a confluência do Córrego sem nome com o Córrego sem nome)	176068	76965989823	7696598982
2658	Córrego sem nome (confluência do Córrego sem nome com o Córrego sem nome até a confluência com o Córrego Barreirinho)	144366	76965989821	7696598982
2659	Córrego sem nome (nascente até a confluência do Córrego sem nome com o Córrego sem nome)	1175287	76965989822	76965989822
2660	Córrego sem nome (nascente até a confluência com o Córrego Barreirinho)	110735	7696598984	7696598984
2661	Córrego sem nome (nascente até a confluência do Córrego Barreirinho com o Córrego Barreirinho)	144368	7696598986	7696598986
2662	Córrego sem nome (nascente até a confluência com o Córrego Barreirinho)	2900856	769659898712	769659898712
2663	Córrego sem nome (nascente até a confluência com o Córrego Barreirinho)	110760	76965989872	76965989872
2664	Córrego sem nome (nascente até a confluência com o Córrego Barreirinho)	176083	76965989874	76965989874
2665	Córrego sem nome (nascente até a confluência com o Córrego Barreirinho)	144370	76965989876	76965989876
2666	Córrego sem nome (nascente até a confluência com o Córrego Barreirinho)	144380	76965989878	76965989878
2667	Córrego sem nome (nascente até a confluência com o Córrego Barreirinho)	1117623	7696598988	7696598988
2668	Córrego sem nome (nascente até a confluência com o Córrego Rola-moça)	306503	76965989912	76965989912

Nº do Trecho	Trecho do Enquadramento	Base Hidrográfica Ottocodificada Multiescalas 2017 (BHO 2017)		
		Cotrecho	Primeira cobacia do trecho	Cocursodag
2669	Córrego sem nome (nascente até a confluência com o Córrego Rola-moça)	659850	76965989914	76965989914
2670	Córrego sem nome (nascente até a confluência com o Córrego Rola-moça)	2125395	76965989916	76965989916
2671	Córrego sem nome (nascente até a confluência com o Córrego Rola-moça)	1565082	7696598992	7696598992
2672	Córrego sem nome (nascente até a confluência do Córrego Rola-moça com o Córrego Rola-moça)	374817	7696598994	7696598994
2673	Córrego Rola-moça (nascente até a confluência com o Córrego sem nome)	1445254, 1445301	76965989963	7696598996
2674	Córrego sem nome (nascente até a confluência com o Córrego Rola-moça)	1445292, 1445302	769659899623	76965989962
2675	Córrego sem nome (nascente até a confluência com o Córrego sem nome)	1445307	769659899622	769659899622
2676	Córrego sem nome (nascente até a confluência com o Córrego sem nome)	313535	7696598998	7696598998
2677	Córrego sem nome (nascente até a confluência com o Córrego sem nome)	3264303	76965989992	76965989992
2678	Córrego sem nome (nascente até a confluência com o Córrego sem nome)	739837	76965989994	76965989994
2679	Córrego sem nome (nascente até a confluência com o Rio Paraopeba)	2126288	769659938	769659938
2680	Córrego sem nome (nascente até a confluência com o Rio Paraopeba)	2049335	7696599392	7696599392
2681	Córrego Fecho do Funil (nascente até a confluência com o Rio Paraopeba)	1226754, 2051714, 2704401, 1226636, 2704438, 1226539, 2704422	769659949	76965994
2682	Córrego sem nome (nascente até a confluência com o Córrego Fecho do Funil)	2704429	769659942	769659942
2683	Córrego sem nome (nascente até a confluência com o Córrego Fecho do Funil)	2704417, 2704454, 1226606	7696599445	769659944
2684	Córrego sem nome (nascente até a confluência com o Córrego sem nome)	2704453	7696599442	7696599442
2685	Córrego sem nome (nascente até a confluência com o Córrego sem nome)	1226715	7696599444	7696599444

Nº do Trecho	Trecho do Enquadramento	Base Hidrográfica Ottocodificada Multiescalas 2017 (BHO 2017)		
		Cotrecho	Primeira cobacia do trecho	Cocursodag
2686	Córrego sem nome (nascente até a confluência com o Córrego Fecho do Funil)	1226608	769659946	769659946
2687	Córrego sem nome (nascente até a confluência com o Córrego Fecho do Funil)	2704455	7696599472	7696599472
2688	Córrego sem nome (nascente até a confluência com o Córrego Fecho do Funil)	1226730	7696599474	7696599474
2689	Córrego sem nome (nascente até a confluência com o Córrego Fecho do Funil)	1226685	769659948	769659948
2690	Córrego sem nome (nascente até a confluência com o Rio Paraopeba)	2216122	7696599532	7696599532
2691	Córrego Olhos-d'água (Córrego sem nome até a confluência com o Rio Paraopeba)	3287055, 1391171, 3223325	769659985	76965998
2692	Ribeirão Águas Claras (confluência do Córrego das Barreiras com o Córrego sem nome até a confluência com o Rio Paraopeba)	2553312, 1889919, 1849871, 1317036, 2673333, 2595684, 2113818, 2778697, 1731467, 537273, 2737562, 1594260, 2676304, 2155717, 1567332, 2635420, 2832895, 729886, 1557252, 1237872, 1596703, 2352580, 516884, 2645803, 974437, 38498, 559430, 3151772, 1204409, 1991227, 2186435, 1386716, 1488086, 1896281, 832106, 855625, 2529790, 3048527, 2495051, 3039795, 1066613, 1943897, 1476167, 1502810, 1873487, 2679332, 1948489, 1965432, 2524567, 2827535, 2791343, 2155775, 1240317, 486356, 2778694, 1669956, 2216150, 2608177, 1046130, 1219168, 722320, 610589, 771782, 1602268, 3132424, 2495045, 2696541, 1209446, 673131, 1929114, 1597598, 1196456, 679758, 1084451, 2500998, 3120083, 2271261, 2778668, 722338, 2148867, 2838068, 827769, 2482657, 2284513, 1998080, 2543353, 2400792, 3087934, 1556364, 2645955, 1344492, 1073259, 1198686, 1375885	769672931	769672
2693	Rio Paraopeba (confluência com córrego sem nome até a confluência com o córrego Pimenta)	673917, 1374925, 1676503, 2179851, 3071049, 2462156, 1022306, 812008, 2622563, 1527594, 1335764, 2720301, 1759255, 2415675, 2238965, 3036122, 2374384, 3077912, 3230947, 2243334, 675037, 2081018, 976813, 3032829, 1075376, 2779104, 2274506, 1947466,	76965933	7696

Nº do Trecho	Trecho do Enquadramento	Base Hidrográfica Ottocodificada Multiescalas 2017 (BHO 2017)		
		Cotrecho	Primeira cobacia do trecho	Cocursodag
		2217633, 586943, 2027964, 2356404, 2428958, 1140714, 1804409, 1019202		
2694	Córrego sem nome (nascente até a confluência com o Rio Paraopeba)	494639	76965732	76965732
2695	Córrego Guarita (nascente até a confluência com o Rio Paraopeba)	2951949, 3089597, 3233856, 3239579, 3089634, 3089520, 57193, 779316, 2530945	769657495	7696574
2696	Córrego sem nome (nascente até a confluência com o Córrego Guarita)	2084044, 1913613	769657423	76965742
2697	Córrego sem nome (nascente até a confluência com o Córrego sem nome)	3301571	769657422	769657422
2698	Córrego sem nome (nascente até a confluência com o Córrego Guarita)	2530946	76965744	76965744
2699	Córrego sem nome (nascente até a confluência com o Córrego Guarita)	3089497	76965746	76965746
2700	Córrego sem nome (nascente até a confluência com o Córrego Guarita)	904692	769657472	769657472
2701	Córrego sem nome (nascente até a confluência com o Córrego Guarita)	3089585	769657474	769657474
2702	Córrego sem nome (nascente até a confluência com o Córrego Guarita)	1167841	76965748	76965748
2703	Córrego sem nome (nascente até a confluência com o Córrego Guarita)	3089596	769657492	769657492
2704	Córrego sem nome (nascente até a confluência com o Córrego Guarita)	3089598	769657494	769657494
2705	Córrego sem nome (nascente até a confluência com o Rio Paraopeba)	1770762	76965752	76965752
2706	Córrego sem nome (nascente até a confluência com o Rio Paraopeba)	618497	76965754	76965754
2707	Córrego sem nome (nascente até a confluência com o Rio Paraopeba)	319659, 319657, 319656	769657565	76965756
2708	Córrego sem nome (nascente até a confluência com o Córrego sem nome)	2744587	769657562	769657562
2709	Córrego sem nome (nascente até a confluência com o Córrego sem nome)	319660	769657564	769657564

Nº do Trecho	Trecho do Enquadramento	Base Hidrográfica Ottocodificada Multiescalas 2017 (BHO 2017)		
		Cotrecho	Primeira cobacia do trecho	Cocursodag
2710	Córrego sem nome (nascente até a confluência com o Rio Paraopeba)	396849	769657572	769657572
2711	Córrego sem nome (nascente até a confluência com o Rio Paraopeba)	1788976	76965758	76965758
2712	Córrego Ceriroca (nascente até a confluência com o Rio Paraopeba)	2632345, 2536214, 1791872, 2632336, 1984616, 2282192, 2632323, 1973740, 1664178, 2632298, 2632239, 1599109, 2005423, 2276020, 2275603	769657697	7696576
2713	Córrego sem nome (nascente até a confluência com o Córrego Ceriroca)	2005422	769657612	769657612
2714	Córrego sem nome (nascente até a confluência com o Córrego Ceriroca)	809605, 2632305, 2293015, 2541801, 2251023, 1522395, 2005433	769657629	76965762
2715	Córrego sem nome (nascente até a confluência com o Córrego sem nome)	2012083	769657622	769657622
2716	Córrego sem nome (nascente até a confluência com o Córrego sem nome)	2251022	769657624	769657624
2717	Córrego sem nome (nascente até a confluência com o Córrego sem nome)	2632240	769657626	769657626
2718	Córrego sem nome (nascente até a confluência com o Córrego sem nome)	2293000	7696576272	7696576272
2719	Córrego sem nome (nascente até a confluência com o Córrego sem nome)	1812059	7696576274	7696576274
2720	Córrego sem nome (nascente até a confluência com o Córrego sem nome)	809606	769657628	769657628
2721	Córrego sem nome (nascente até a confluência com o Córrego Ceriroca)	1802156	769657632	769657632
2722	Córrego sem nome (nascente até a confluência com o Córrego Ceriroca)	2632302, 1680297	7696576343	769657634
2723	Córrego sem nome (nascente até a confluência com o Córrego sem nome)	2632315	7696576342	7696576342
2724	Córrego sem nome (nascente até a confluência com o Córrego Ceriroca)	2632312, 2632324, 2632322, 1680302, 1811919, 2632295	769657649	76965764
2725	Córrego sem nome (nascente até a confluência com o Córrego sem nome)	2632257, 1811920	7696576423	769657642

Nº do Trecho	Trecho do Enquadramento	Base Hidrográfica Ottocodificada Multiescalas 2017 (BHO 2017)		
		Cotrecho	Primeira cobacia do trecho	Cocursodag
2726	Córrego sem nome (nascente até a confluência com o Córrego sem nome)	2632320	7696576422	7696576422
2727	Córrego sem nome (nascente até a confluência com o Córrego sem nome)	2632306	769657644	769657644
2728	Córrego sem nome (nascente até a confluência com o Córrego sem nome)	2632321	7696576452	7696576452
2729	Córrego sem nome (nascente até a confluência com o Córrego sem nome)	2632325	769657646	769657646
2730	Córrego sem nome (nascente até a confluência com o Córrego sem nome)	2632069	769657648	769657648
2731	Córrego sem nome (nascente até a confluência com o Córrego Ceriroca)	2632310, 1948175	769657663	76965766
2732	Córrego sem nome (nascente até a confluência com o Córrego sem nome)	1997731	769657662	769657662
2733	Córrego sem nome (nascente até a confluência com o Córrego Ceriroca)	39720	769657672	769657672
2734	Córrego sem nome (nascente até a confluência com o Córrego Ceriroca)	1982873	769657674	769657674
2735	Córrego sem nome (nascente até a confluência com o Córrego Ceriroca)	2282272	769657676	769657676
2736	Córrego sem nome (nascente até a confluência com o Córrego Ceriroca)	2251060	769657678	769657678
2737	Córrego sem nome (nascente até a confluência com o Córrego Ceriroca)	2632347, 1136902, 2632338, 2101602	769657687	76965768
2738	Córrego sem nome (nascente até a confluência com o Córrego sem nome)	2535253	769657682	769657682
2739	Córrego sem nome (nascente até a confluência com o Córrego sem nome)	2632344	769657684	769657684
2740	Córrego sem nome (nascente até a confluência com o Córrego sem nome)	2632346	769657686	769657686
2741	Córrego sem nome (nascente até a confluência com o Córrego Ceriroca)	2632337	769657692	769657692
2742	Córrego sem nome (nascente até a confluência com o Córrego Ceriroca)	2535920	769657694	769657694

Nº do Trecho	Trecho do Enquadramento	Base Hidrográfica Ottocodificada Multiescalas 2017 (BHO 2017)		
		Cotrecho	Primeira cobacia do trecho	Cocursodag
2743	Córrego sem nome (nascente até a confluência com o Córrego Ceriroca)	2632348, 1703896	7696576963	769657696
2744	Córrego sem nome (nascente até a confluência com o Córrego sem nome)	565200	7696576962	7696576962
2745	Córrego sem nome (nascente até a confluência com o Rio Paraopeba)	3297571, 1199153, 2419973	76965785	7696578
2746	Córrego sem nome (nascente até a confluência com o Córrego sem nome)	2796430	76965782	76965782
2747	Córrego sem nome (nascente até a confluência com o Córrego sem nome)	2021355	76965784	76965784
2748	Córrego sem nome (nascente até a confluência com o Rio Paraopeba)	2647518	76965792	76965792
2749	Córrego sem nome (nascente até a confluência com o Rio Paraopeba)	2868532	76965794	76965794
2750	Córrego sem nome (nascente até a confluência com o Rio Paraopeba)	1742721	76965796	76965796
2751	Rio Betim (Córrego sem nome até a confluência com o Córrego sem nome)	2260861, 2655533, 1594125, 1735258, 928116, 2870706	769658515	769658
2752	Rio Betim (Córrego sem nome até a confluência com o Córrego Saraiva)	1382963, 724426, 1224077, 2584928, 3133557	769658373	769658
2753	Rio Betim (Córrego Saraiva até a confluência com o Rio Paraopeba)	2758131, 1880167, 141541, 2392803, 2680393, 2516600, 1173519, 2699195, 785203, 2712231, 2866378, 849968, 2252984, 557692	76965819	769658
2754	Córrego sem nome (nascente até a confluência com o Rio Betim)	3255301	769658112	769658112
2755	Córrego sem nome (nascente até a confluência com o Rio Betim)	3107788, 1746059	7696581143	769658114
2756	Córrego sem nome (nascente até a confluência com o Córrego sem nome)	2876446	7696581142	7696581142
2757	Córrego sem nome (nascente até a confluência com o Rio Betim)	1849270	769658116	769658116
2758	Córrego das Flores (nascente até a confluência com o Rio Betim)	2718116, 1080142, 1080123, 1080060, 1074963, 1080058, 2717891, 2717878, 2865849, 1765440	7696581297	76965812

Nº do Trecho	Trecho do Enquadramento	Base Hidrográfica Ottocodificada Multiescalas 2017 (BHO 2017)		
		Cotrecho	Primeira cobacia do trecho	Cocursodag
2759	Córrego sem nome (nascente até a confluência com o Córrego das Flores)	2139136, 6692, 1079969	7696581225	769658122
2760	Córrego sem nome (nascente até a confluência com o Córrego sem nome)	2471369	7696581222	7696581222
2761	Córrego sem nome (nascente até a confluência com o Córrego sem nome)	2717890	7696581224	7696581224
2762	Córrego sem nome (nascente até a confluência com o Córrego das Flores)	1037598	7696581232	7696581232
2763	Córrego sem nome (nascente até a confluência com o Córrego das Flores)	2717968	769658124	769658124
2764	Córrego sem nome (nascente até a confluência com o Córrego das Flores)	1636387	769658126	769658126
2765	Córrego sem nome (nascente até a confluência com o Córrego das Flores)	874285	7696581272	7696581272
2766	Córrego sem nome (nascente até a confluência com o Córrego das Flores)	918104	769658128	769658128
2767	Córrego sem nome (nascente até a confluência com o Córrego das Flores)	3043712	7696581292	7696581292
2768	Córrego sem nome (nascente até a confluência com o Córrego das Flores)	1080030	7696581294	7696581294
2769	Córrego sem nome (nascente até a confluência com o Córrego das Flores)	1789414, 2710703	76965812963	7696581296
2770	Córrego sem nome (nascente até a confluência com o Córrego sem nome)	1079823	76965812962	76965812962
2771	Córrego sem nome (nascente até a confluência com o Rio Betim)	3205159	769658132	769658132
2772	Córrego sem nome (nascente até a confluência com o Rio Betim)	1431015, 1846995	7696581343	769658134
2773	Córrego sem nome (nascente até a confluência com o Córrego sem nome)	2065005	7696581342	7696581342
2774	Córrego sem nome (nascente até a confluência com o Rio Betim)	2468766, 868410	7696581363	769658136
2775	Córrego sem nome (nascente até a confluência com o Córrego sem nome)	1419079	7696581362	7696581362

Nº do Trecho	Trecho do Enquadramento	Base Hidrográfica Ottocodificada Multiescalas 2017 (BHO 2017)		
		Cotrecho	Primeira cobacia do trecho	Cocursodag
2776	Córrego sem nome (nascente até a confluência com o Rio Betim)	1877570	769658138	769658138
2777	Córrego sem nome (nascente até a confluência com o Rio Betim)	2903617, 2534769, 2903609, 2903607, 1779544, 2903598, 2903597, 2349887	7696581495	76965814
2778	Córrego sem nome (nascente até a confluência com o Córrego sem nome)	3157853	769658142	769658142
2779	Córrego sem nome (nascente até a confluência com o Córrego sem nome)	3157854	7696581432	7696581432
2780	Córrego sem nome (nascente até a confluência com o Córrego sem nome)	2903606	769658144	769658144
2781	Córrego sem nome (nascente até a confluência com o Córrego sem nome)	2584691	769658146	769658146
2782	Córrego sem nome (nascente até a confluência com o Córrego sem nome)	2903616	769658148	769658148
2783	Córrego sem nome (nascente até a confluência com o Córrego sem nome)	1614337	7696581492	7696581492
2784	Córrego sem nome (nascente até a confluência com o Córrego sem nome)	2903618	7696581494	7696581494
2785	Córrego sem nome (nascente até a confluência com o Rio Betim)	1432001	769658152	769658152
2786	Córrego sem nome (nascente até a confluência com o Rio Betim)	2430745, 2430712, 2430734	769658165	76965816
2787	Córrego sem nome (nascente até a confluência com o Córrego sem nome)	2430022	769658162	769658162
2788	Córrego sem nome (nascente até a confluência com o Córrego sem nome)	2430773	769658164	769658164
2789	Córrego sem nome (nascente até a confluência com o Rio Betim)	2894177, 2365130	7696581723	769658172
2790	Córrego sem nome (nascente até a confluência com o Córrego sem nome)	3187956	7696581722	7696581722
2791	Córrego sem nome (nascente até a confluência com o Rio Betim)	1979293, 1979279, 2295997, 2295996, 1274762, 92188, 92203, 92201	7696581895	76965818
2792	Córrego sem nome (nascente até a confluência com o Córrego sem nome)	92202	769658182	769658182

Nº do Trecho	Trecho do Enquadramento	Base Hidrográfica Ottocodificada Multiescalas 2017 (BHO 2017)		
		Cotrecho	Primeira cobacia do trecho	Cocursodag
2793	Córrego sem nome (nascente até a confluência com o Córrego sem nome)	1274764, 92152, 1979254	7696581845	769658184
2794	Córrego sem nome (nascente até a confluência com o Córrego sem nome)	92189	7696581842	7696581842
2795	Córrego sem nome (nascente até a confluência com o Córrego sem nome)	1274763	7696581844	7696581844
2796	Córrego sem nome (nascente até a confluência com o Córrego sem nome)	92145, 91972	7696581863	769658186
2797	Córrego sem nome (nascente até a confluência com o Córrego sem nome)	92191	7696581862	7696581862
2798	Córrego sem nome (nascente até a confluência com o Córrego sem nome)	92192	7696581872	7696581872
2799	Córrego sem nome (nascente até a confluência com o Córrego sem nome)	2984274, 910660	7696581883	769658188
2800	Córrego sem nome (nascente até a confluência com o Córrego sem nome)	92116	7696581882	7696581882
2801	Córrego sem nome (nascente até a confluência com o Córrego sem nome)	1979280	7696581892	7696581892
2802	Córrego sem nome (nascente até a confluência com o Córrego sem nome)	1979252	7696581894	7696581894
2803	Córrego Saraiva (nascente até a confluência com o Córrego Teixeira)	551467, 114454, 2692510, 13386, 550767, 1795435, 550081, 1922508, 2585519, 752893, 1316491, 549179, 1880700, 2692693, 1041970	7696582993	7696582
2804	Córrego Saraiva (Córrego Teixeira até a confluência do Rio Betim com o Rio Betim)	2602086, 2599594, 845793, 462064, 462034, 558694, 461040, 2148972, 460732	769658253	7696582
2805	Córrego sem nome (nascente até a confluência com o Córrego Saraiva)	717933	769658212	769658212
2806	Córrego sem nome (nascente até a confluência com o Córrego Saraiva)	717934	769658214	769658214
2807	Córrego sem nome (nascente até a confluência com o Córrego Saraiva)	461569	769658216	769658216
2808	Córrego sem nome (nascente até a confluência do Córrego Cachoeira com o Córrego Cachoeira)	549199, 549001, 1464655, 548680, 575692, 752852, 575030	7696582297	76965822

Nº do Trecho	Trecho do Enquadramento	Base Hidrográfica Ottocodificada Multiescalas 2017 (BHO 2017)		
		Cotrecho	Primeira cobacia do trecho	Cocursodag
2809	Córrego Cachoeira (Córrego sem nome até a confluência com o Córrego sem nome)	717986	769658223	76965822
2810	Córrego Cachoeira (Córrego sem nome até a confluência com o Córrego Saraiva)	1190325	769658221	76965822
2811	Córrego sem nome (nascente até a confluência do Córrego Cachoeira com o Córrego Cachoeira)	599719	769658222	769658222
2812	Córrego sem nome (nascente até a confluência do Córrego Cachoeira com o Córrego Cachoeira)	752851	7696582243	769658224
2813	Córrego Cachoeira (Córrego sem nome até a confluência com o Córrego sem nome)	483069	7696582241	769658224
2814	Córrego Cachoeira (nascente até a confluência com o Córrego sem nome)	575325	7696582242	7696582242
2815	Córrego sem nome (nascente até a confluência com o Córrego sem nome)	825922	7696582252	7696582252
2816	Córrego sem nome (nascente até a confluência com o Córrego sem nome)	575825	769658226	769658226
2817	Córrego sem nome (nascente até a confluência com o Córrego sem nome)	548722	769658228	769658228
2818	Córrego sem nome (nascente até a confluência com o Córrego sem nome)	484606	7696582292	7696582292
2819	Córrego sem nome (nascente até a confluência com o Córrego sem nome)	854344	7696582294	7696582294
2820	Córrego sem nome (nascente até a confluência com o Córrego sem nome)	827927	7696582296	7696582296
2821	Córrego sem nome (nascente até a confluência com o Córrego Saraiva)	575295, 2110823, 462081	7696582325	769658232
2822	Córrego sem nome (nascente até a confluência com o Córrego sem nome)	754531	7696582322	7696582322
2823	Córrego sem nome (nascente até a confluência com o Córrego sem nome)	575296	7696582324	7696582324
2824	Córrego Brejão (nascente até a confluência com o Córrego Saraiva)	575172, 599739	7696582343	769658234
2825	Córrego sem nome (nascente até a confluência com o Córrego Brejão)	575036	7696582342	7696582342

Nº do Trecho	Trecho do Enquadramento	Base Hidrográfica Ottocodificada Multiescalas 2017 (BHO 2017)		
		Cotrecho	Primeira cobacia do trecho	Cocursodag
2826	Córrego sem nome (nascente até a confluência do Córrego Piabas com o Córrego Piabas)	549191, 549086, 484624, 548968, 1935142, 553155	7696582495	76965824
2827	Córrego Piabas (Córrego sem nome até a confluência com o Córrego Saraiva)	575032	769658241	76965824
2828	Córrego Piabas (nascente até a confluência com o Córrego sem nome)	548782, 484180, 484114	7696582425	769658242
2829	Córrego sem nome (nascente até a confluência com o Córrego Piabas)	575855	7696582422	7696582422
2830	Córrego sem nome (nascente até a confluência com o Córrego Piabas)	548700	7696582424	7696582424
2831	Córrego sem nome (nascente até a confluência com o Córrego sem nome)	484199	769658244	769658244
2832	Córrego sem nome (nascente até a confluência com o Córrego sem nome)	548767	769658246	769658246
2833	Córrego sem nome (nascente até a confluência com o Córrego sem nome)	549078, 484651	7696582483	769658248
2834	Córrego sem nome (nascente até a confluência com o Córrego sem nome)	3011309	7696582482	7696582482
2835	Córrego sem nome (nascente até a confluência com o Córrego sem nome)	549100	7696582492	7696582492
2836	Córrego sem nome (nascente até a confluência com o Córrego sem nome)	827984	7696582494	7696582494
2837	Córrego sem nome (nascente até a confluência com o Córrego Saraiva)	548969, 17979, 575641	7696582525	769658252
2838	Córrego sem nome (nascente até a confluência com o Córrego sem nome)	1124660	7696582522	7696582522
2839	Córrego sem nome (nascente até a confluência com o Córrego sem nome)	2372683	7696582524	7696582524
2840	Córrego Teixeira (nascente até a confluência com o Córrego sem nome)	2975338, 551238, 550610, 550410, 549678, 1437218, 549370, 549230, 752843, 549053, 484630	7696582699	76965826
2841	Córrego Teixeira (Córrego sem nome até a confluência do Córrego Saraiva com o Córrego Saraiva)	548660	7696582611	76965826

Nº do Trecho	Trecho do Enquadramento	Base Hidrográfica Ottocodificada Multiescalas 2017 (BHO 2017)		
		Cotrecho	Primeira cobacia do trecho	Cocursodag
2842	Córrego sem nome (nascente até a confluência do Córrego Teixeira com o Córrego Teixeira)	484631	7696582612	7696582612
2843	Córrego sem nome (nascente até a confluência com o Córrego Teixeira)	749691	7696582614	7696582614
2844	Córrego sem nome (nascente até a confluência com o Córrego Teixeira)	549198	7696582616	7696582616
2845	Córrego sem nome (nascente até a confluência com o Córrego Teixeira)	749702	769658262	769658262
2846	Córrego sem nome (nascente até a confluência com o Córrego Teixeira)	973598	769658264	769658264
2847	Córrego sem nome (nascente até a confluência com o Córrego Teixeira)	484759	769658266	769658266
2848	Córrego sem nome (nascente até a confluência com o Córrego Teixeira)	2358815, 752912	7696582683	769658268
2849	Córrego sem nome (nascente até a confluência com o Córrego sem nome)	550368	7696582682	7696582682
2850	Córrego sem nome (nascente até a confluência com o Córrego Teixeira)	550417	7696582692	7696582692
2851	Córrego sem nome (nascente até a confluência com o Córrego Teixeira)	550730	7696582694	7696582694
2852	Córrego sem nome (nascente até a confluência com o Córrego Teixeira)	551184	7696582696	7696582696
2853	Córrego sem nome (nascente até a confluência com o Córrego Teixeira)	551298	7696582698	7696582698
2854	Córrego sem nome (nascente até a confluência com o Córrego Saraiva)	484626, 549017	7696582723	769658272
2855	Córrego sem nome (nascente até a confluência com o Córrego sem nome)	827723	7696582722	7696582722
2856	Córrego sem nome (nascente até a confluência com o Córrego Saraiva)	827935, 2674950	7696582743	769658274
2857	Córrego sem nome (nascente até a confluência com o Córrego sem nome)	2038926	7696582742	7696582742
2858	Córrego sem nome (nascente até a confluência com o Córrego Saraiva)	549178	7696582752	7696582752

Nº do Trecho	Trecho do Enquadramento	Base Hidrográfica Ottocodificada Multiescalas 2017 (BHO 2017)		
		Cotrecho	Primeira cobacia do trecho	Cocursodag
2859	Córrego Taquari (nascente até a confluência com o Córrego Saraiva)	485091, 2785967, 549961, 549630, 549609, 484688, 549229	7696582769	769658276
2860	Córrego sem nome (nascente até a confluência com o Córrego Taquari)	549638, 484520, 973690, 554575	76965827627	7696582762
2861	Córrego sem nome (nascente até a confluência com o Córrego sem nome)	549584	76965827622	76965827622
2862	Córrego sem nome (nascente até a confluência com o Córrego sem nome)	828457	76965827624	76965827624
2863	Córrego sem nome (nascente até a confluência com o Córrego sem nome)	2131912	76965827626	76965827626
2864	Córrego sem nome (nascente até a confluência com o Córrego Taquari)	484801	76965827632	76965827632
2865	Córrego sem nome (nascente até a confluência com o Córrego Taquari)	895563	7696582764	7696582764
2866	Córrego sem nome (nascente até a confluência com o Córrego Taquari)	484905	7696582766	7696582766
2867	Córrego sem nome (nascente até a confluência com o Córrego Taquari)	2926105	76965827672	76965827672
2868	Córrego sem nome (nascente até a confluência com o Córrego Taquari)	550741	7696582768	7696582768
2869	Córrego sem nome (nascente até a confluência com o Córrego Saraiva)	484735	769658278	769658278
2870	Córrego do Liberato (nascente até a confluência com o Córrego Saraiva)	551406, 551314, 485661, 485297, 550444, 550375, 549669, 2741194	769658289	76965828
2871	Córrego sem nome (nascente até a confluência com o Córrego do Liberato)	549668	7696582812	7696582812
2872	Córrego sem nome (nascente até a confluência com o Córrego do Liberato)	550373	769658282	769658282
2873	Córrego sem nome (nascente até a confluência com o Córrego do Liberato)	551183, 555520	7696582843	769658284
2874	Córrego sem nome (nascente até a confluência com o Córrego sem nome)	551141	7696582842	7696582842
2875	Córrego sem nome (nascente até a confluência com o Córrego do Liberato)	485298	7696582852	7696582852

Nº do Trecho	Trecho do Enquadramento	Base Hidrográfica Ottocodificada Multiescalas 2017 (BHO 2017)		
		Cotrecho	Primeira cobacia do trecho	Cocursodag
2876	Córrego sem nome (nascente até a confluência com o Córrego do Liberato)	552155, 2751941, 485668, 485641	7696582867	769658286
2877	Córrego sem nome (nascente até a confluência com o Córrego sem nome)	551324	7696582862	7696582862
2878	Córrego sem nome (nascente até a confluência com o Córrego sem nome)	552177, 485729	76965828643	7696582864
2879	Córrego sem nome (nascente até a confluência com o Córrego sem nome)	486025	76965828642	76965828642
2880	Córrego sem nome (nascente até a confluência com o Córrego sem nome)	753010	7696582866	7696582866
2881	Córrego sem nome (nascente até a confluência com o Córrego do Liberato)	830166	7696582872	7696582872
2882	Córrego sem nome (nascente até a confluência com o Córrego do Liberato)	752965, 485728	7696582883	769658288
2883	Córrego sem nome (nascente até a confluência com o Córrego sem nome)	551501	7696582882	7696582882
2884	Córrego sem nome (nascente até a confluência com o Córrego Saraiva)	549635	769658292	769658292
2885	Córrego sem nome (nascente até a confluência com o Córrego Saraiva)	550093	7696582932	7696582932
2886	Córrego sem nome (nascente até a confluência com o Córrego Saraiva)	829266	7696582934	7696582934
2887	Córrego sem nome (nascente até a confluência com o Córrego Saraiva)	1884129, 550768	7696582943	769658294
2888	Córrego sem nome (nascente até a confluência com o Córrego sem nome)	485636	7696582942	7696582942
2889	Córrego sem nome (nascente até a confluência com o Córrego Saraiva)	551358, 551300, 485635	7696582965	769658296
2890	Córrego sem nome (nascente até a confluência com o Córrego sem nome)	551299	7696582962	7696582962
2891	Córrego sem nome (nascente até a confluência com o Córrego sem nome)	551357	7696582964	7696582964
2892	Córrego sem nome (nascente até a confluência com o Córrego Saraiva)	2049396	7696582972	7696582972

Nº do Trecho	Trecho do Enquadramento	Base Hidrográfica Ottocodificada Multiescalas 2017 (BHO 2017)		
		Cotrecho	Primeira cobacia do trecho	Cocursodag
2893	Córrego sem nome (nascente até a confluência com o Córrego Saraiva)	1364966, 486095, 551407, 2213320	7696582987	769658298
2894	Córrego sem nome (nascente até a confluência com o Córrego sem nome)	1869652	7696582982	7696582982
2895	Córrego sem nome (nascente até a confluência com o Córrego sem nome)	486092	7696582984	7696582984
2896	Córrego sem nome (nascente até a confluência com o Córrego sem nome)	2924170	7696582986	7696582986
2897	Córrego sem nome (nascente até a confluência com o Córrego Saraiva)	486133, 830258	76965829923	7696582992
2898	Córrego sem nome (nascente até a confluência com o Córrego sem nome)	486116	76965829922	76965829922
2899	Córrego sem nome (nascente até a confluência com o Rio Betim)	909228, 398742, 398972, 2971913	769658327	76965832
2900	Córrego sem nome (nascente até a confluência com o Córrego sem nome)	398945	769658322	769658322
2901	Córrego sem nome (nascente até a confluência com o Córrego sem nome)	400308	769658324	769658324
2902	Córrego sem nome (nascente até a confluência com o Córrego sem nome)	400242	769658326	769658326
2903	Córrego sem nome (nascente até a confluência com o Rio Betim)	173987, 149075, 173985	769658345	76965834
2904	Córrego sem nome (nascente até a confluência com o Córrego sem nome)	173986	769658342	769658342
2905	Córrego sem nome (nascente até a confluência com o Córrego sem nome)	1101165	769658344	769658344
2906	Córrego sem nome (nascente até a confluência com o Rio Betim)	2951172	76965836	76965836
2907	Córrego sem nome (nascente até a confluência com o Rio Betim)	2409964, 1432073	7696583723	769658372
2908	Córrego sem nome (nascente até a confluência com o Córrego sem nome)	1249689	7696583722	7696583722
2909	Córrego sem nome (nascente até a confluência do Rio Betim com o Rio Betim)	916962, 916691, 916554, 916024, 1699522, 915899, 1798948, 915611, 914957, 1879816, 767350, 914128, 811652	7696583897	76965838

Nº do Trecho	Trecho do Enquadramento	Base Hidrográfica Ottocodificada Multiescalas 2017 (BHO 2017)		
		Cotrecho	Primeira cobacia do trecho	Cocursodag
2910	Córrego sem nome (nascente até a confluência com o Córrego sem nome)	917032, 917005, 916877, 916690, 916453, 916019, 915941, 915901, 1879824, 915429, 914956, 3004020, 914139	76965838299	769658382
2911	Córrego sem nome (nascente até a confluência com o Córrego sem nome)	914419	7696583822	7696583822
2912	Córrego sem nome (nascente até a confluência com o Córrego sem nome)	914915	76965838232	76965838232
2913	Córrego sem nome (nascente até a confluência com o Córrego sem nome)	915375	76965838234	76965838234
2914	Córrego sem nome (nascente até a confluência com o Córrego sem nome)	915828	7696583824	7696583824
2915	Córrego sem nome (nascente até a confluência com o Córrego sem nome)	1013084, 916060, 915950, 909794, 915880	76965838269	7696583826
2916	Córrego sem nome (nascente até a confluência com o Córrego sem nome)	915883	76965838262	76965838262
2917	Córrego sem nome (nascente até a confluência com o Córrego sem nome)	915952	76965838264	76965838264
2918	Córrego sem nome (nascente até a confluência com o Córrego sem nome)	916688, 916016	769658382663	76965838266
2919	Córrego sem nome (nascente até a confluência com o Córrego sem nome)	916569	769658382662	769658382662
2920	Córrego sem nome (nascente até a confluência com o Córrego sem nome)	916568	76965838268	76965838268
2921	Córrego sem nome (nascente até a confluência com o Córrego sem nome)	915777	76965838272	76965838272
2922	Córrego sem nome (nascente até a confluência com o Córrego sem nome)	915995	76965838274	76965838274
2923	Córrego sem nome (nascente até a confluência com o Córrego sem nome)	916440	7696583828	7696583828
2924	Córrego sem nome (nascente até a confluência com o Córrego sem nome)	916689	76965838292	76965838292
2925	Córrego sem nome (nascente até a confluência com o Córrego sem nome)	2350296	76965838294	76965838294

Nº do Trecho	Trecho do Enquadramento	Base Hidrográfica Ottocodificada Multiescalas 2017 (BHO 2017)		
		Cotrecho	Primeira cobacia do trecho	Cocursodag
2926	Córrego sem nome (nascente até a confluência com o Córrego sem nome)	916970	76965838296	76965838296
2927	Córrego sem nome (nascente até a confluência com o Córrego sem nome)	767369	76965838298	76965838298
2928	Córrego sem nome (nascente até a confluência com o Córrego sem nome)	915208, 914595, 914247	7696583845	769658384
2929	Córrego sem nome (nascente até a confluência com o Córrego sem nome)	914598	7696583842	7696583842
2930	Córrego sem nome (nascente até a confluência com o Córrego sem nome)	915135	7696583844	7696583844
2931	Córrego sem nome (nascente até a confluência com o Córrego sem nome)	914589	7696583852	7696583852
2932	Córrego sem nome (nascente até a confluência com o Córrego sem nome)	915788, 915612, 915234	76965838545	7696583854
2933	Córrego sem nome (nascente até a confluência com o Córrego sem nome)	915643	76965838542	76965838542
2934	Córrego sem nome (nascente até a confluência com o Córrego sem nome)	915803	76965838544	76965838544
2935	Córrego sem nome (nascente até a confluência com o Córrego sem nome)	915558	769658386	769658386
2936	Córrego sem nome (nascente até a confluência com o Córrego sem nome)	1935402	7696583872	7696583872
2937	Córrego sem nome (nascente até a confluência com o Córrego sem nome)	915948, 915910	76965838743	7696583874
2938	Córrego sem nome (nascente até a confluência com o Córrego sem nome)	915947	76965838742	76965838742
2939	Córrego sem nome (nascente até a confluência com o Córrego sem nome)	916023, 915949	76965838763	7696583876
2940	Córrego sem nome (nascente até a confluência com o Córrego sem nome)	916022	76965838762	76965838762
2941	Córrego sem nome (nascente até a confluência com o Córrego sem nome)	916889, 916537, 916059	7696583885	769658388
2942	Córrego sem nome (nascente até a confluência com o Córrego sem nome)	916566	7696583882	7696583882

Nº do Trecho	Trecho do Enquadramento	Base Hidrográfica Ottocodificada Multiescalas 2017 (BHO 2017)		
		Cotrecho	Primeira cobacia do trecho	Cocursodag
2943	Córrego sem nome (nascente até a confluência com o Córrego sem nome)	767368	7696583884	7696583884
2944	Córrego sem nome (nascente até a confluência com o Córrego sem nome)	916536	7696583892	7696583892
2945	Córrego sem nome (nascente até a confluência com o Córrego sem nome)	1935486	7696583894	7696583894
2946	Córrego sem nome (nascente até a confluência com o Córrego sem nome)	913588	7696583896	7696583896
2947	Córrego sem nome (nascente até a confluência com o Rio Betim)	1102990	769658392	769658392
2948	Córrego sem nome (nascente até a confluência com o Rio Betim)	1106905	769658394	769658394
2949	Córrego Imbiruçu (nascente até a confluência do Ribeirão Riacho das Pedras com o Ribeirão Riacho das Pedras)	398340, 2807322, 398328, 398323, 2781045, 398310, 1974995, 398285, 2237297, 114451, 3098558, 398256, 398231, 1238486, 877552, 2322869, 964914	7696584995	7696584
2950	Ribeirão Riacho das Pedras (Córrego Imbiruçu até a confluência com o Rio Betim)	398213, 1922329, 398200, 1710237, 1325211, 398176, 398185, 398181, 865162, 738111, 398138, 1479575, 2773412, 2370868	769658419	7696584
2951	Córrego sem nome (nascente até a confluência com o Ribeirão Riacho das Pedras)	398154, 398162	76965841123	7696584112
2952	Córrego sem nome (nascente até a confluência com o Córrego sem nome)	398151	76965841122	76965841122
2953	Córrego sem nome (nascente até a confluência com o Ribeirão Riacho das Pedras)	398163	7696584114	7696584114
2954	Córrego sem nome (nascente até a confluência com o Ribeirão Riacho das Pedras)	398166	7696584116	7696584116
2955	Córrego sem nome (nascente até a confluência com o Ribeirão Riacho das Pedras)	398175, 398183, 398170, 2504371	76965841187	7696584118
2956	Córrego sem nome (nascente até a confluência com o Córrego sem nome)	398169	76965841182	76965841182
2957	Córrego sem nome (nascente até a confluência com o Córrego sem nome)	398184	76965841184	76965841184
2958	Córrego sem nome (nascente até a confluência com o Córrego sem nome)	398188	76965841186	76965841186

Nº do Trecho	Trecho do Enquadramento	Base Hidrográfica Ottocodificada Multiescalas 2017 (BHO 2017)		
		Cotrecho	Primeira cobacia do trecho	Cocursodag
2959	Córrego sem nome (nascente até a confluência com o Ribeirão Riacho das Pedras)	398168	769658412	769658412
2960	Córrego sem nome (nascente até a confluência com o Ribeirão Riacho das Pedras)	398182	7696584132	7696584132
2961	Córrego sem nome (nascente até a confluência com o Ribeirão Riacho das Pedras)	398158, 398198, 702761, 398195, 398186	7696584149	769658414
2962	Córrego sem nome (nascente até a confluência com o Córrego sem nome)	398197, 398152	76965841423	7696584142
2963	Córrego sem nome (nascente até a confluência com o Córrego sem nome)	398171	76965841422	76965841422
2964	Córrego sem nome (nascente até a confluência com o Córrego sem nome)	398173, 398179	76965841443	7696584144
2965	Córrego sem nome (nascente até a confluência com o Córrego sem nome)	398174	76965841442	76965841442
2966	Córrego sem nome (nascente até a confluência com o Córrego sem nome)	398172	7696584146	7696584146
2967	Córrego sem nome (nascente até a confluência com o Córrego sem nome)	398202	7696584148	7696584148
2968	Córrego sem nome (nascente até a confluência com o Ribeirão Riacho das Pedras)	398194	7696584152	7696584152
2969	Córrego sem nome (nascente até a confluência com o Ribeirão Riacho das Pedras)	398178	7696584154	7696584154
2970	Córrego sem nome (nascente até a confluência com o Ribeirão Riacho das Pedras)	398189	7696584156	7696584156
2971	Córrego sem nome (nascente até a confluência com o Ribeirão Riacho das Pedras)	398232, 398244, 398222, 398239, 702797, 398208, 398217, 398206, 2753534	7696584169	769658416
2972	Córrego sem nome (nascente até a confluência com o Córrego sem nome)	398205	7696584162	7696584162
2973	Córrego sem nome (nascente até a confluência com o Córrego sem nome)	398218	7696584164	7696584164
2974	Córrego sem nome (nascente até a confluência com o Córrego sem nome)	398207	76965841652	76965841652
2975	Córrego sem nome (nascente até a confluência com o Córrego sem nome)	398128	76965841654	76965841654

Nº do Trecho	Trecho do Enquadramento	Base Hidrográfica Ottocodificada Multiescalas 2017 (BHO 2017)		
		Cotrecho	Primeira cobacia do trecho	Cocursodag
2976	Córrego sem nome (nascente até a confluência com o Córrego sem nome)	398240	7696584166	7696584166
2977	Córrego sem nome (nascente até a confluência com o Córrego sem nome)	398246	76965841672	76965841672
2978	Córrego sem nome (nascente até a confluência com o Córrego sem nome)	1149620	76965841674	76965841674
2979	Córrego sem nome (nascente até a confluência com o Córrego sem nome)	398233	7696584168	7696584168
2980	Córrego sem nome (nascente até a confluência com o Ribeirão Riacho das Pedras)	398216, 398203	76965841723	7696584172
2981	Córrego sem nome (nascente até a confluência com o Córrego sem nome)	2438156	76965841722	76965841722
2982	Córrego sem nome (nascente até a confluência com o Ribeirão Riacho das Pedras)	398211, 398220, 398214	7696584185	769658418
2983	Córrego sem nome (nascente até a confluência com o Córrego sem nome)	398221	7696584182	7696584182
2984	Córrego sem nome (nascente até a confluência com o Córrego sem nome)	398237, 398210	76965841843	7696584184
2985	Córrego sem nome (nascente até a confluência com o Córrego sem nome)	398238	76965841842	76965841842
2986	Ribeirão Riacho das Pedras (nascente até a confluência com o Córrego Imbiruçu)	2738881, 2270185, 2089789, 398329, 1218410, 398322, 2785981, 398301, 398291, 2093650, 2817268, 1236098, 1862128, 398254, 2153950, 1933581, 398223, 2556066, 398219	7696584299	76965842
2987	Córrego sem nome (nascente até a confluência com o Ribeirão Riacho das Pedras)	1940671	7696584212	7696584212
2988	Córrego sem nome (nascente até a confluência com o Ribeirão Riacho das Pedras)	398225	7696584214	7696584214
2989	Córrego sem nome (nascente até a confluência com o Ribeirão Riacho das Pedras)	398248, 398241	7696584223	769658422
2990	Córrego sem nome (nascente até a confluência com o Córrego sem nome)	398249	7696584222	7696584222
2991	Córrego sem nome (nascente até a confluência com o Ribeirão Riacho das Pedras)	398147, 398155, 398250	7696584245	769658424

Nº do Trecho	Trecho do Enquadramento	Base Hidrográfica Ottocodificada Multiescalas 2017 (BHO 2017)		
		Cotrecho	Primeira cobacia do trecho	Cocursodag
2992	Córrego sem nome (nascente até a confluência com o Córrego sem nome)	398272, 2601419, 398072	76965842425	7696584242
2993	Córrego sem nome (nascente até a confluência com o Córrego sem nome)	398167	76965842422	76965842422
2994	Córrego sem nome (nascente até a confluência com o Córrego sem nome)	398274	76965842424	76965842424
2995	Córrego sem nome (nascente até a confluência com o Córrego sem nome)	398234	7696584244	7696584244
2996	Córrego sem nome (nascente até a confluência com o Ribeirão Riacho das Pedras)	398275, 398280, 1198225, 398267, 398255	7696584269	769658426
2997	Córrego sem nome (nascente até a confluência com o Córrego sem nome)	1833499, 398266	76965842623	7696584262
2998	Córrego sem nome (nascente até a confluência com o Córrego sem nome)	398263	76965842622	76965842622
2999	Córrego sem nome (nascente até a confluência com o Córrego sem nome)	398278, 702799	76965842643	7696584264
3000	Córrego sem nome (nascente até a confluência com o Córrego sem nome)	398215, 398279	769658426423	76965842642
3001	Córrego sem nome (nascente até a confluência com o Córrego sem nome)	398282	769658426422	769658426422
3002	Córrego sem nome (nascente até a confluência com o Córrego sem nome)	398268	7696584266	7696584266
3003	Córrego sem nome (nascente até a confluência com o Córrego sem nome)	3008914	7696584268	7696584268
3004	Córrego sem nome (nascente até a confluência com o Ribeirão Riacho das Pedras)	398265	7696584272	7696584272
3005	Córrego sem nome (nascente até a confluência com o Ribeirão Riacho das Pedras)	398276	769658428	769658428
3006	Córrego sem nome (nascente até a confluência com o Ribeirão Riacho das Pedras)	2491653	7696584292	7696584292
3007	Córrego sem nome (nascente até a confluência com o Ribeirão Riacho das Pedras)	1507194	76965842932	76965842932
3008	Córrego sem nome (nascente até a confluência com o Ribeirão Riacho das Pedras)	1937847	76965842934	76965842934

Nº do Trecho	Trecho do Enquadramento	Base Hidrográfica Ottocodificada Multiescalas 2017 (BHO 2017)		
		Cotrecho	Primeira cobacia do trecho	Cocursodag
3009	Córrego sem nome (nascente até a confluência com o Ribeirão Riacho das Pedras)	398300	76965842936	76965842936
3010	Córrego sem nome (nascente até a confluência com o Ribeirão Riacho das Pedras)	398317	76965842938	76965842938
3011	Córrego sem nome (nascente até a confluência com o Ribeirão Riacho das Pedras)	398321	769658429392	769658429392
3012	Córrego sem nome (nascente até a confluência com o Ribeirão Riacho das Pedras)	398331, 398324	76965842943	7696584294
3013	Córrego sem nome (nascente até a confluência com o Córrego sem nome)	398333	76965842942	76965842942
3014	Córrego sem nome (nascente até a confluência com o Ribeirão Riacho das Pedras)	398330	76965842952	76965842952
3015	Córrego sem nome (nascente até a confluência com o Ribeirão Riacho das Pedras)	398345, 398337	76965842963	7696584296
3016	Córrego sem nome (nascente até a confluência com o Córrego sem nome)	398346	76965842962	76965842962
3017	Córrego sem nome (nascente até a confluência com o Ribeirão Riacho das Pedras)	398327	76965842972	76965842972
3018	Córrego sem nome (nascente até a confluência com o Ribeirão Riacho das Pedras)	2068582	7696584298	7696584298
3019	Córrego sem nome (nascente até a confluência com o Córrego Imbiruçu)	398243, 859564, 2971114	7696584325	769658432
3020	Córrego sem nome (nascente até a confluência com o Córrego sem nome)	398227	7696584322	7696584322
3021	Córrego sem nome (nascente até a confluência com o Córrego sem nome)	398242	7696584324	7696584324
3022	Córrego sem nome (nascente até a confluência com o Córrego Imbiruçu)	398236	769658434	769658434
3023	Córrego sem nome (nascente até a confluência com o Córrego Imbiruçu)	398258, 398228, 398245	769658445	76965844
3024	Córrego sem nome (nascente até a confluência com o Córrego sem nome)	398271, 3004378, 398229	7696584425	769658442
3025	Córrego sem nome (nascente até a confluência com o Córrego sem nome)	398264	7696584422	7696584422

Nº do Trecho	Trecho do Enquadramento	Base Hidrográfica Ottocodificada Multiescalas 2017 (BHO 2017)		
		Cotrecho	Primeira cobacia do trecho	Cocursodag
3026	Córrego sem nome (nascente até a confluência com o Córrego sem nome)	398269	7696584424	7696584424
3027	Córrego sem nome (nascente até a confluência com o Córrego sem nome)	398261	769658444	769658444
3028	Córrego sem nome (nascente até a confluência com o Córrego Imbiruçu)	398251	769658452	769658452
3029	Córrego sem nome (nascente até a confluência com o Córrego Imbiruçu)	398257	769658454	769658454
3030	Córrego sem nome (nascente até a confluência com o Córrego Imbiruçu)	398289, 398281, 935782, 1888910	7696584567	769658456
3031	Córrego sem nome (nascente até a confluência com o Córrego sem nome)	398277	7696584562	7696584562
3032	Córrego sem nome (nascente até a confluência com o Córrego sem nome)	398164	7696584564	7696584564
3033	Córrego sem nome (nascente até a confluência com o Córrego sem nome)	398290	7696584566	7696584566
3034	Córrego sem nome (nascente até a confluência com o Córrego Imbiruçu)	398299, 398270, 398209, 398212	7696584587	769658458
3035	Córrego sem nome (nascente até a confluência com o Córrego sem nome)	398230	7696584582	7696584582
3036	Córrego sem nome (nascente até a confluência com o Córrego sem nome)	398199	7696584584	7696584584
3037	Córrego sem nome (nascente até a confluência com o Córrego sem nome)	398298	7696584586	7696584586
3038	Córrego sem nome (nascente até a confluência com o Córrego Imbiruçu)	398320, 398316, 398296, 398288, 2941141	769658469	76965846
3039	Córrego sem nome (nascente até a confluência com o Córrego sem nome)	398286	769658462	769658462
3040	Córrego sem nome (nascente até a confluência com o Córrego sem nome)	398297	769658464	769658464
3041	Córrego sem nome (nascente até a confluência com o Córrego sem nome)	398314	769658466	769658466
3042	Córrego sem nome (nascente até a confluência com o Córrego sem nome)	398306	769658468	769658468

Nº do Trecho	Trecho do Enquadramento	Base Hidrográfica Ottocodificada Multiescalas 2017 (BHO 2017)		
		Cotrecho	Primeira cobacia do trecho	Cocursodag
3043	Córrego sem nome (nascente até a confluência com o Córrego Imbiruçu)	398307, 398283, 398284	769658485	769658488
3044	Córrego sem nome (nascente até a confluência com o Córrego sem nome)	398294	769658482	769658482
3045	Córrego sem nome (nascente até a confluência com o Córrego sem nome)	398305	769658484	769658484
3046	Córrego sem nome (nascente até a confluência com o Córrego Imbiruçu)	398313, 398295	7696584923	769658492
3047	Córrego sem nome (nascente até a confluência com o Córrego sem nome)	398311	7696584922	7696584922
3048	Córrego sem nome (nascente até a confluência com o Córrego Imbiruçu)	398259, 398318, 398308	7696584945	769658494
3049	Córrego sem nome (nascente até a confluência com o Córrego sem nome)	398319	7696584942	7696584942
3050	Córrego sem nome (nascente até a confluência com o Córrego sem nome)	2947922	7696584944	7696584944
3051	Córrego sem nome (nascente até a confluência com o Córrego Imbiruçu)	398325, 398260, 398293	7696584965	769658496
3052	Córrego sem nome (nascente até a confluência com o Córrego sem nome)	398312	7696584962	7696584962
3053	Córrego sem nome (nascente até a confluência com o Córrego sem nome)	398326	7696584964	7696584964
3054	Córrego sem nome (nascente até a confluência com o Córrego Imbiruçu)	398303	7696584972	7696584972
3055	Córrego sem nome (nascente até a confluência com o Córrego Imbiruçu)	398343, 398336, 392126	7696584985	769658498
3056	Córrego sem nome (nascente até a confluência com o Córrego sem nome)	398335	7696584982	7696584982
3057	Córrego sem nome (nascente até a confluência com o Córrego sem nome)	398344	7696584984	7696584984
3058	Córrego sem nome (nascente até a confluência com o Córrego Imbiruçu)	398338, 398334	76965849923	7696584992
3059	Córrego sem nome (nascente até a confluência com o Córrego sem nome)	398339	76965849922	76965849922

Nº do Trecho	Trecho do Enquadramento	Base Hidrográfica Ottocodificada Multiescalas 2017 (BHO 2017)		
		Cotrecho	Primeira cobacia do trecho	Cocursodag
3060	Córrego sem nome (nascente até a confluência com o Córrego Imbiruçu)	398342	7696584994	7696584994
3061	Córrego sem nome (nascente até a confluência com o Rio Betim)	648554	769658512	769658512
3062	Córrego Bom Retiro (nascente até a confluência com o Rio Betim)	1913037	769658514	769658514
3063	Córrego sem nome (nascente até a confluência do Rio Betim com o Rio Betim)	2767816	769658516	769658516
3064	Córrego sem nome (nascente até a confluência do Córrego sem nome com o Córrego sem nome)	1143723	7696585445	769658544
3065	Córrego sem nome (nascente até a confluência com o Rio Paraopeba)	77685, 893795, 77684, 3258341	7696591127	769659112
3066	Córrego sem nome (nascente até a confluência com o Córrego sem nome)	2798421	7696591122	7696591122
3067	Córrego sem nome (nascente até a confluência com o Córrego sem nome)	1753217	7696591124	7696591124
3068	Córrego sem nome (nascente até a confluência com o Córrego sem nome)	2903041	7696591126	7696591126
3069	Córrego Mesquita (nascente até a confluência com o Rio Paraopeba)	3283217, 2219533, 3283199, 1274734, 2431322, 1251764, 3215182, 3283211, 1251763, 1251762	769659129	76965912
3070	Córrego sem nome (nascente até a confluência com o Córrego Mesquita)	926659	7696591212	7696591212
3071	Córrego sem nome (nascente até a confluência com o Córrego Mesquita)	3283212	7696591214	7696591214
3072	Córrego sem nome (nascente até a confluência com o Córrego Mesquita)	3283214	769659122	769659122
3073	Córrego sem nome (nascente até a confluência com o Córrego Mesquita)	2549008	7696591232	7696591232
3074	Córrego sem nome (nascente até a confluência com o Córrego Mesquita)	1276244	7696591234	7696591234
3075	Córrego sem nome (nascente até a confluência com o Córrego Mesquita)	2647898, 3283215	7696591243	769659124
3076	Córrego sem nome (nascente até a confluência com o Córrego sem nome)	3283203	7696591242	7696591242

Nº do Trecho	Trecho do Enquadramento	Base Hidrográfica Ottocodificada Multiescalas 2017 (BHO 2017)		
		Cotrecho	Primeira cobacia do trecho	Cocursodag
3077	Córrego sem nome (nascente até a confluência com o Córrego Mesquita)	3283200	7696591252	7696591252
3078	Córrego sem nome (nascente até a confluência com o Córrego Mesquita)	84192	769659126	769659126
3079	Córrego sem nome (nascente até a confluência com o Córrego Mesquita)	1251769	769659128	769659128
3080	Córrego Ventura (nascente até a confluência com o Córrego sem nome)	2107414, 3186624, 1972380, 2975150, 1384496, 1165834	769659149	76965914
3081	Córrego Ventura (Córrego sem nome até a confluência com o Rio Paraopeba)	2701132	769659141	76965914
3082	Córrego sem nome (nascente até a confluência do Córrego Ventura com o Córrego Ventura)	3186632	769659142	769659142
3083	Córrego sem nome (nascente até a confluência com o Córrego Ventura)	3061516	7696591432	7696591432
3084	Córrego sem nome (nascente até a confluência com o Córrego Ventura)	2376390	7696591434	7696591434
3085	Córrego sem nome (nascente até a confluência com o Córrego Ventura)	2975407, 3186633	7696591443	769659144
3086	Córrego sem nome (nascente até a confluência com o Córrego sem nome)	3045280	7696591442	7696591442
3087	Córrego sem nome (nascente até a confluência com o Córrego Ventura)	2975406	769659146	769659146
3088	Córrego sem nome (nascente até a confluência com o Córrego Ventura)	2975408, 1131654	7696591483	769659148
3089	Córrego sem nome (nascente até a confluência com o Córrego sem nome)	2975409	7696591482	7696591482
3090	Córrego sem nome (nascente até a confluência com o Rio Paraopeba)	1440466, 1440477	7696591523	769659152
3091	Córrego sem nome (nascente até a confluência com o Córrego sem nome)	1440465	7696591522	7696591522
3092	Córrego sem nome (nascente até a confluência com o Rio Paraopeba)	995325	769659154	769659154
3093	Córrego sem nome (nascente até a confluência com o Rio Paraopeba)	740307	7696591552	7696591552

Nº do Trecho	Trecho do Enquadramento	Base Hidrográfica Ottocodificada Multiescalas 2017 (BHO 2017)		
		Cotrecho	Primeira cobacia do trecho	Cocursodag
3094	Córrego sem nome (nascente até a confluência com o Rio Paraopeba)	3056044, 3056016	7696591563	769659156
3095	Córrego sem nome (nascente até a confluência com o Córrego sem nome)	2473672	7696591562	7696591562
3096	Córrego sem nome (nascente até a confluência com o Rio Paraopeba)	2375874	7696591572	7696591572
3097	Córrego sem nome (nascente até a confluência com o Rio Paraopeba)	162360	7696591574	7696591574
3098	Córrego sem nome (nascente até a confluência com o Rio Paraopeba)	1018177	769659158	769659158
3099	Córrego Dourado ou Tabocas (nascente até a confluência com o Rio Paraopeba)	2468954, 2395384, 2803398, 2252098, 851548, 2636759, 1011342, 825899, 2414354, 786731, 2876318, 1047936, 2193286, 3097699, 1345345, 2703004	7696591697	76965916
3100	Córrego Gavião (nascente até a confluência com o Córrego Dourado ou Tabocas)	2797798, 1996441, 3097712, 1412318, 2797782, 1412292, 2982795, 1907363, 2797772, 2797770, 2797759, 2978014, 1412269, 1120142, 1412249, 719074, 2091127	76965916297	769659162
3101	Córrego sem nome (nascente até a confluência com o Córrego Gavião)	2797704	76965916212	76965916212
3102	Córrego sem nome (nascente até a confluência com o Córrego Gavião)	1104010, 2797740, 3097700	76965916225	7696591622
3103	Córrego sem nome (nascente até a confluência com o Córrego sem nome)	2797730	76965916222	76965916222
3104	Córrego sem nome (nascente até a confluência com o Córrego sem nome)	1956340	76965916224	76965916224
3105	Córrego sem nome (nascente até a confluência com o Córrego Gavião)	2797741	76965916232	76965916232
3106	Córrego sem nome (nascente até a confluência com o Córrego Gavião)	1825361	76965916234	76965916234
3107	Córrego sem nome (nascente até a confluência com o Córrego Gavião)	1844829	7696591624	7696591624
3108	Córrego sem nome (nascente até a confluência com o Córrego Gavião)	1107760	76965916252	76965916252

Nº do Trecho	Trecho do Enquadramento	Base Hidrográfica Ottocodificada Multiescalas 2017 (BHO 2017)		
		Cotrecho	Primeira cobacia do trecho	Cocursodag
3109	Córrego sem nome (nascente até a confluência com o Córrego Gavião)	3097708	76965916254	76965916254
3110	Córrego sem nome (nascente até a confluência com o Córrego Gavião)	2454775	76965916256	76965916256
3111	Córrego sem nome (nascente até a confluência com o Córrego Gavião)	1412297, 2797779, 1412283	76965916265	7696591626
3112	Córrego sem nome (nascente até a confluência com o Córrego sem nome)	1412299, 2817367	769659162623	76965916262
3113	Córrego sem nome (nascente até a confluência com o Córrego sem nome)	2160390	769659162622	769659162622
3114	Córrego sem nome (nascente até a confluência com o Córrego sem nome)	1412298	76965916264	76965916264
3115	Córrego sem nome (nascente até a confluência com o Córrego Gavião)	2976614	76965916272	76965916272
3116	Córrego sem nome (nascente até a confluência com o Córrego Gavião)	1306440	76965916274	76965916274
3117	Córrego sem nome (nascente até a confluência com o Córrego Gavião)	788973	76965916276	76965916276
3118	Córrego sem nome (nascente até a confluência com o Córrego Gavião)	2797777	7696591628	7696591628
3119	Córrego sem nome (nascente até a confluência com o Córrego Gavião)	888906	76965916292	76965916292
3120	Córrego sem nome (nascente até a confluência com o Córrego Gavião)	1718354	76965916294	76965916294
3121	Córrego sem nome (nascente até a confluência com o Córrego Gavião)	2916864	76965916296	76965916296
3122	Córrego sem nome (nascente até a confluência do Córrego Demanda com o Córrego Demanda)	2403419	769659164993	769659164
3123	Córrego Demanda (Córrego sem nome até a confluência com o Córrego Dourado ou Tabocas)	1064729, 2797785, 2955971, 2428028, 2879845, 1412275, 1412117, 45805, 921111, 2104687, 1412268, 1412236, 1988948	769659164991	769659164
3124	Córrego sem nome (nascente até a confluência com o Córrego Demanda)	2918232, 2659516, 2797745, 1412250	76965916427	7696591642

Nº do Trecho	Trecho do Enquadramento	Base Hidrográfica Ottocodificada Multiescalas 2017 (BHO 2017)		
		Cotrecho	Primeira cobacia do trecho	Cocursodag
3125	Córrego sem nome (nascente até a confluência com o Córrego sem nome)	3097702	76965916422	76965916422
3126	Córrego sem nome (nascente até a confluência com o Córrego sem nome)	886911	76965916424	76965916424
3127	Córrego sem nome (nascente até a confluência com o Córrego sem nome)	2797718	76965916426	76965916426
3128	Córrego sem nome (nascente até a confluência com o Córrego Demanda)	922631	76965916432	76965916432
3129	Córrego sem nome (nascente até a confluência com o Córrego Demanda)	1651256, 1064858	76965916443	7696591644
3130	Córrego sem nome (nascente até a confluência com o Córrego sem nome)	2797703	76965916442	76965916442
3131	Córrego sem nome (nascente até a confluência com o Córrego Demanda)	1532606	76965916452	76965916452
3132	Córrego sem nome (nascente até a confluência com o Córrego Demanda)	2091128, 1412226	76965916463	7696591646
3133	Córrego sem nome (nascente até a confluência com o Córrego sem nome)	1155787	76965916462	76965916462
3134	Córrego sem nome (nascente até a confluência com o Córrego Demanda)	1412229	76965916472	76965916472
3135	Córrego sem nome (nascente até a confluência com o Córrego Demanda)	1412303, 1412285, 1412284, 1412276	76965916487	7696591648
3136	Córrego sem nome (nascente até a confluência com o Córrego sem nome)	3011561	76965916482	76965916482
3137	Córrego sem nome (nascente até a confluência com o Córrego sem nome)	1515338	76965916484	76965916484
3138	Córrego sem nome (nascente até a confluência com o Córrego sem nome)	1412302	76965916486	76965916486
3139	Córrego sem nome (nascente até a confluência com o Córrego Demanda)	2797774	769659164912	769659164912
3140	Córrego sem nome (nascente até a confluência com o Córrego Demanda)	2257836	76965916492	76965916492
3141	Córrego sem nome (nascente até a confluência com o Córrego Demanda)	1412301	76965916494	76965916494

Nº do Trecho	Trecho do Enquadramento	Base Hidrográfica Ottocodificada Multiescalas 2017 (BHO 2017)		
		Cotrecho	Primeira cobacia do trecho	Cocursodag
3142	Córrego sem nome (nascente até a confluência com o Córrego Demanda)	2797788	76965916496	76965916496
3143	Córrego sem nome (nascente até a confluência com o Córrego Demanda)	2779731	76965916498	76965916498
3144	Córrego Demanda (nascente até a confluência com o Córrego sem nome)	2154669	769659164992	769659164992
3145	Córrego sem nome (nascente até a confluência com o Córrego Dourado ou Tabocas)	2797717	7696591652	7696591652
3146	Córrego sem nome (nascente até a confluência com o Córrego Dourado ou Tabocas)	2797747, 721044	76965916543	7696591654
3147	Córrego sem nome (nascente até a confluência com o Córrego sem nome)	2797750	76965916542	76965916542
3148	Córrego sem nome (nascente até a confluência com o Córrego Dourado ou Tabocas)	1359281	7696591656	7696591656
3149	Córrego sem nome (nascente até a confluência com o Córrego Dourado ou Tabocas)	2797756	7696591658	7696591658
3150	Córrego sem nome (nascente até a confluência com o Córrego Dourado ou Tabocas)	3029753, 2782454, 2797767	7696591665	769659166
3151	Córrego sem nome (nascente até a confluência com o Córrego sem nome)	1412139	7696591662	7696591662
3152	Córrego sem nome (nascente até a confluência com o Córrego sem nome)	2797762	7696591664	7696591664
3153	Córrego sem nome (nascente até a confluência com o Córrego Dourado ou Tabocas)	1551926	7696591672	7696591672
3154	Córrego sem nome (nascente até a confluência com o Córrego Dourado ou Tabocas)	3097710	7696591674	7696591674
3155	Córrego sem nome (nascente até a confluência com o Córrego Dourado ou Tabocas)	2797778	7696591676	7696591676
3156	Córrego sem nome (nascente até a confluência com o Córrego Dourado ou Tabocas)	1412313, 1107950, 1938732	76965916785	7696591678
3157	Córrego sem nome (nascente até a confluência com o Córrego sem nome)	1362016	76965916782	76965916782
3158	Córrego sem nome (nascente até a confluência com o Córrego sem nome)	1412315	76965916784	76965916784

Nº do Trecho	Trecho do Enquadramento	Base Hidrográfica Ottocodificada Multiescalas 2017 (BHO 2017)		
		Cotrecho	Primeira cobacia do trecho	Cocursodag
3159	Córrego sem nome (nascente até a confluência com o Córrego Dourado ou Tabocas)	1412320, 1412317, 3097697	7696591685	769659168
3160	Córrego sem nome (nascente até a confluência com o Córrego sem nome)	2881770	7696591682	7696591682
3161	Córrego sem nome (nascente até a confluência com o Córrego sem nome)	2797796	7696591684	7696591684
3162	Córrego sem nome (nascente até a confluência com o Córrego Dourado ou Tabocas)	1858031	7696591692	7696591692
3163	Córrego sem nome (nascente até a confluência com o Córrego Dourado ou Tabocas)	2797795	7696591694	7696591694
3164	Córrego sem nome (nascente até a confluência com o Córrego Dourado ou Tabocas)	915077	7696591696	7696591696
3165	Córrego sem nome (nascente até a confluência com o Rio Paraopeba)	2738752, 285626, 277087, 277085, 277084	7696591729	769659172
3166	Córrego sem nome (nascente até a confluência com o Córrego sem nome)	277066, 277086	76965917223	7696591722
3167	Córrego sem nome (nascente até a confluência com o Córrego sem nome)	277065	76965917222	76965917222
3168	Córrego sem nome (nascente até a confluência com o Córrego sem nome)	277064	7696591724	7696591724
3169	Córrego sem nome (nascente até a confluência com o Córrego sem nome)	1831	7696591726	7696591726
3170	Córrego sem nome (nascente até a confluência com o Córrego sem nome)	277067	7696591728	7696591728
3171	Córrego sem nome (nascente até a confluência com o Rio Paraopeba)	1279260, 1510055	7696591743	769659174
3172	Córrego sem nome (nascente até a confluência com o Córrego sem nome)	1043252	7696591742	7696591742
3173	Córrego sem nome (nascente até a confluência com o Rio Paraopeba)	2338903, 1283144, 2338884, 2338529, 2338881, 2338857, 2338862, 2338855, 2154033	7696591893	76965918
3174	Córrego sem nome (nascente até a confluência com o Córrego sem nome)	2338876, 2081151, 2338860, 2338854	7696591827	769659182
3175	Córrego sem nome (nascente até a confluência com o Córrego sem nome)	1146385	7696591822	7696591822

Nº do Trecho	Trecho do Enquadramento	Base Hidrográfica Ottocodificada Multiescalas 2017 (BHO 2017)		
		Cotrecho	Primeira cobacia do trecho	Cocursodag
3176	Córrego sem nome (nascente até a confluência com o Córrego sem nome)	928158	7696591824	7696591824
3177	Córrego sem nome (nascente até a confluência com o Córrego sem nome)	2481073	7696591826	7696591826
3178	Córrego sem nome (nascente até a confluência com o Córrego sem nome)	2338869	7696591832	7696591832
3179	Córrego sem nome (nascente até a confluência com o Córrego sem nome)	2338873	769659184	769659184
3180	Córrego sem nome (nascente até a confluência com o Córrego sem nome)	2338880	7696591852	7696591852
3181	Córrego sem nome (nascente até a confluência com o Córrego sem nome)	2328787	7696591854	7696591854
3182	Córrego sem nome (nascente até a confluência com o Córrego sem nome)	2328751, 2050276, 2328749, 2338890, 2338863, 2338882	7696591869	769659186
3183	Córrego sem nome (nascente até a confluência com o Córrego sem nome)	2103052	76965918612	76965918612
3184	Córrego sem nome (nascente até a confluência com o Córrego sem nome)	2051804	7696591862	7696591862
3185	Córrego sem nome (nascente até a confluência com o Córrego sem nome)	2338907	7696591864	7696591864
3186	Córrego sem nome (nascente até a confluência com o Córrego sem nome)	2338909	7696591866	7696591866
3187	Córrego sem nome (nascente até a confluência com o Córrego sem nome)	2338910, 2328750	76965918683	7696591868
3188	Córrego sem nome (nascente até a confluência com o Córrego sem nome)	1826231	76965918682	76965918682
3189	Córrego sem nome (nascente até a confluência com o Córrego sem nome)	2338871	769659188	769659188
3190	Córrego sem nome (nascente até a confluência com o Córrego sem nome)	2004289, 2338891	76965918923	7696591892
3191	Córrego sem nome (nascente até a confluência com o Córrego sem nome)	2338908	76965918922	76965918922
3192	Córrego sem nome (nascente até a confluência com o Rio Paraopeba)	3025245, 1429379	7696591923	769659192

Nº do Trecho	Trecho do Enquadramento	Base Hidrográfica Ottocodificada Multiescalas 2017 (BHO 2017)		
		Cotrecho	Primeira cobacia do trecho	Cocursodag
3193	Córrego sem nome (nascente até a confluência com o Córrego sem nome)	1844546	7696591922	7696591922
3194	Córrego sem nome (nascente até a confluência com o Rio Paraopeba)	2546368	7696591932	7696591932
3195	Córrego sem nome (nascente até a confluência com o Rio Paraopeba)	2143042, 2230864	7696591943	769659194
3196	Córrego sem nome (nascente até a confluência com o Córrego sem nome)	3270030	7696591942	7696591942
3197	Córrego sem nome (nascente até a confluência com o Rio Paraopeba)	680368	7696591952	7696591952
3198	Córrego sem nome (nascente até a confluência com o Rio Paraopeba)	1357892, 895932	7696591963	769659196
3199	Córrego sem nome (nascente até a confluência com o Córrego sem nome)	1358000	7696591962	7696591962
3200	Córrego sem nome (nascente até a confluência com o Rio Paraopeba)	1578964	769659198	769659198
3201	Córrego sem nome (nascente até a confluência com o Rio Paraopeba)	1618722, 1099028, 1613867, 1353877	769659327	76965932
3202	Córrego sem nome (nascente até a confluência com o Córrego sem nome)	1625350, 1624485	7696593223	769659322
3203	Córrego sem nome (nascente até a confluência com o Córrego sem nome)	1624566	7696593222	7696593222
3204	Córrego sem nome (nascente até a confluência com o Córrego sem nome)	1624495	769659324	769659324
3205	Córrego sem nome (nascente até a confluência com o Córrego sem nome)	1618922	769659326	769659326
3206	Córrego sem nome (nascente até a confluência com o Rio Paraopeba)	1547421	76965934	76965934
3207	Rio Paraopeba (confluência com o córrego Pimenta até a confluência com o ribeirão Rancho)	1957397, 1708996, 3153467, 1817313, 517067, 2889709, 2235591, 1157390, 2630624, 3076463, 556545, 1621567, 1908422, 2621924, 1195994, 3055669, 991201, 2428005, 1180415, 2091576, 2172102, 1325063, 1967335, 818073, 1576978, 1426614, 1026132, 1772175, 1507743, 2241421, 1057947, 1676443, 2089744, 2715972,	769657197	7696

Nº do Trecho	Trecho do Enquadramento	Base Hidrográfica Ottocodificada Multiescalas 2017 (BHO 2017)		
		Cotrecho	Primeira cobacia do trecho	Cocursodag
		1583587, 2071589, 2285872, 2720413, 2385303, 981501, 2539872, 3106013, 1597509, 2515581, 2092124, 2542496, 3140875, 2618742, 2745477, 1236039, 2188646, 1804789, 1513735, 2113591, 3156024, 912588, 911798, 2712193, 2776387, 840670, 1750086, 771309, 765179, 2674365, 503996, 123777, 1740053, 806848, 1017637, 2286123, 1708954, 1730379, 1472874, 2469501, 3083919, 1076749, 1235673, 3015280, 2694347, 2252657, 2728998, 2114578, 2067293, 2462752, 2697336, 1076538, 1610688, 819379, 1224198, 768547, 2012607, 2759289, 934868, 1011613, 2042044, 3121880, 1064286, 841981, 1829251, 815861, 2694418, 1137866, 2460122, 1541530, 2471234, 3111530, 1570828, 1918128, 1139546, 2815785, 1728809, 1683184		
3208	Ribeirão Cova d'Anta (nascente até a confluência com o Rio Paraopeba)	1079274, 2829711, 612329, 1307614, 1378788, 1722035, 1661732, 731946, 1869656, 935354, 2871504, 2592221, 827700, 2409560, 3077380, 2653207, 1793143, 1237511, 1237498, 2702093, 2461055, 1655040, 927758, 2279189, 2868783, 1616892, 1240289, 2217341, 3125030, 2680370, 2696321, 1181932	769652995	769652
3209	Córrego sem nome (nascente até a confluência com o Ribeirão Cova d'Anta)	2899710, 2899709, 3161545	769652125	76965212
3210	Córrego sem nome (nascente até a confluência com o Córrego sem nome)	1856067	769652122	769652122
3211	Córrego sem nome (nascente até a confluência com o Córrego sem nome)	2944776	769652124	769652124
3212	Ribeirão dos Moreiras (nascente até a confluência do Ribeirão do Sanhudo com o Ribeirão do Sanhudo)	2011790, 1707284, 1980163, 2767506, 1166139, 2358095, 2136073, 1749662, 1488829, 876915, 2770226, 550117, 2565011, 2749521, 2689455, 2438148	7696522997	7696522
3213	Ribeirão do Sanhudo (Ribeirão dos Moreiras até a confluência com o Ribeirão Cova d'Anta)	1592220, 1981637, 1570590, 2196089, 3070956, 3028890, 743769, 830882	769652219	7696522
3214	Córrego sem nome (nascente até a confluência com o Ribeirão do Sanhudo)	598063	7696522112	7696522112

Nº do Trecho	Trecho do Enquadramento	Base Hidrográfica Ottocodificada Multiescalas 2017 (BHO 2017)		
		Cotrecho	Primeira cobacia do trecho	Cocursodag
3215	Córrego sem nome (nascente até a confluência com o Ribeirão do Sanhudo)	2406409	7696522114	7696522114
3216	Córrego Braúna (nascente até a confluência com o Ribeirão do Sanhudo)	591548, 487064, 487062, 487058, 591497, 591387, 591399	76965221293	769652212
3217	Córrego sem nome (nascente até a confluência com o Córrego Braúna)	591373	7696522122	7696522122
3218	Córrego sem nome (nascente até a confluência com o Córrego Braúna)	591402	76965221232	76965221232
3219	Córrego sem nome (nascente até a confluência com o Córrego Braúna)	591545, 591522	76965221243	7696522124
3220	Córrego sem nome (nascente até a confluência com o Córrego sem nome)	591547	76965221242	76965221242
3221	Córrego sem nome (nascente até a confluência com o Córrego Braúna)	487061	7696522126	7696522126
3222	Córrego sem nome (nascente até a confluência com o Córrego Braúna)	487065	7696522128	7696522128
3223	Córrego sem nome (nascente até a confluência com o Córrego Braúna)	487043	76965221292	76965221292
3224	Córrego sem nome (nascente até a confluência com o Ribeirão do Sanhudo)	204696	7696522132	7696522132
3225	Córrego Calunga (nascente até a confluência com o Ribeirão do Sanhudo)	204732	769652214	769652214
3226	Córrego Cidreira (nascente até a confluência com o Ribeirão do Sanhudo)	2502343, 1882508, 2938148, 2938146, 834812, 1098330, 1414568	76965221693	769652216
3227	Córrego sem nome (nascente até a confluência com o Córrego Cidreira)	748813	7696522162	7696522162
3228	Córrego sem nome (nascente até a confluência com o Córrego Cidreira)	2938140	7696522164	7696522164
3229	Córrego sem nome (nascente até a confluência com o Córrego Cidreira)	2938147	76965221652	76965221652
3230	Córrego sem nome (nascente até a confluência com o Córrego Cidreira)	2897916, 1369558	76965221663	7696522166
3231	Córrego sem nome (nascente até a confluência com o Córrego sem nome)	2938126	76965221662	76965221662

Nº do Trecho	Trecho do Enquadramento	Base Hidrográfica Ottocodificada Multiescalas 2017 (BHO 2017)		
		Cotrecho	Primeira cobacia do trecho	Cocursodag
3232	Córrego sem nome (nascente até a confluência com o Córrego Cidreira)	872814	7696522168	7696522168
3233	Córrego sem nome (nascente até a confluência com o Córrego Cidreira)	1543965	76965221692	76965221692
3234	Córrego sem nome (nascente até a confluência com o Ribeirão do Sanhudo)	2567721, 2028283	7696522183	769652218
3235	Córrego sem nome (nascente até a confluência com o Córrego sem nome)	3047395	7696522182	7696522182
3236	Ribeirão do Sanhudo (nascente até a confluência com o Ribeirão dos Moreiras)	184299, 3016478, 184297, 2106992, 137356, 137354	769652229	76965222
3237	Córrego sem nome (nascente até a confluência com o Ribeirão do Sanhudo)	2679581	769652222	769652222
3238	Córrego sem nome (nascente até a confluência com o Ribeirão do Sanhudo)	2880402	769652224	769652224
3239	Córrego sem nome (nascente até a confluência com o Ribeirão do Sanhudo)	137357	769652226	769652226
3240	Córrego sem nome (nascente até a confluência com o Ribeirão do Sanhudo)	184298	7696522272	7696522272
3241	Córrego sem nome (nascente até a confluência com o Ribeirão do Sanhudo)	184300	769652228	769652228
3242	Córrego sem nome (nascente até a confluência do Córrego do Sítio com o Córrego do Sítio)	2453686, 2579294, 2079759	7696522493	76965224
3243	Córrego do Sítio (Córrego sem nome até a confluência do Córrego Capão do Cavallo com o Córrego Capão do Cavallo)	2006683, 2155604	769652245	76965224
3244	Córrego Capão do Cavallo (Córrego do Sítio até a confluência com o Ribeirão dos Moreiras)	1986406	769652241	76965224
3245	Córrego Capão do Cavallo (nascente até a confluência com o Córrego do Sítio)	2453741, 3230524, 2453692, 2453681, 1274955, 2453643, 2311688	76965224295	769652242
3246	Córrego sem nome (nascente até a confluência com o Córrego Capão do Cavallo)	2453645	7696522422	7696522422
3247	Córrego sem nome (nascente até a confluência com o Córrego Capão do Cavallo)	2453679, 2453659	76965224243	7696522424

Nº do Trecho	Trecho do Enquadramento	Base Hidrográfica Ottocodificada Multiescalas 2017 (BHO 2017)		
		Cotrecho	Primeira cobacia do trecho	Cocursodag
3248	Córrego sem nome (nascente até a confluência com o Córrego sem nome)	1931459	76965224242	76965224242
3249	Córrego sem nome (nascente até a confluência com o Córrego Capão do Cavalo)	3230522	7696522426	7696522426
3250	Córrego sem nome (nascente até a confluência com o Córrego Capão do Cavalo)	2453705	7696522428	7696522428
3251	Córrego sem nome (nascente até a confluência com o Córrego Capão do Cavalo)	3230523	76965224292	76965224292
3252	Córrego sem nome (nascente até a confluência com o Córrego Capão do Cavalo)	1305411	76965224294	76965224294
3253	Córrego sem nome (nascente até a confluência com o Córrego do Sítio)	2453621	769652244	769652244
3254	Córrego do Sítio (nascente até a confluência com o Córrego sem nome)	2453676, 2836656	7696522463	769652246
3255	Córrego sem nome (nascente até a confluência com o Córrego do Sítio)	2453613	7696522462	7696522462
3256	Córrego sem nome (nascente até a confluência com o Córrego sem nome)	2453688, 1893296	7696522483	769652248
3257	Córrego sem nome (nascente até a confluência com o Córrego sem nome)	2453704	7696522482	7696522482
3258	Córrego sem nome (nascente até a confluência com o Córrego sem nome)	2453707, 199151	76965224923	7696522492
3259	Córrego sem nome (nascente até a confluência com o Córrego sem nome)	3033601	76965224922	76965224922
3260	Córrego Caturra (nascente até a confluência com o Ribeirão dos Moreiras)	257652	769652252	769652252
3261	Córrego Barreiro (nascente até a confluência com o Ribeirão dos Moreiras)	226833, 226856	7696522543	769652254
3262	Córrego sem nome (nascente até a confluência com o Córrego Barreiro)	1101713	7696522542	7696522542
3263	Córrego sem nome (nascente até a confluência com o Ribeirão dos Moreiras)	911163, 1091654	7696522563	769652256
3264	Córrego sem nome (nascente até a confluência com o Córrego sem nome)	1160570	7696522562	7696522562

Nº do Trecho	Trecho do Enquadramento	Base Hidrográfica Ottocodificada Multiescalas 2017 (BHO 2017)		
		Cotrecho	Primeira cobacia do trecho	Cocursodag
3265	Córrego dos Monjolos (nascente até a confluência com o Ribeirão dos Moreiras)	268785, 2727951, 268776, 2637668, 1956779, 268767, 268764	7696522693	76965226
3266	Córrego Barreirinho (nascente até a confluência com o Córrego dos Monjolos)	268787, 268784, 268780, 268668, 571499, 2931229, 268765	76965226293	769652262
3267	Córrego sem nome (nascente até a confluência com o Córrego Barreirinho)	268768	7696522622	7696522622
3268	Córrego sem nome (nascente até a confluência com o Córrego Barreirinho)	268772	76965226232	76965226232
3269	Córrego sem nome (nascente até a confluência com o Córrego Barreirinho)	268773	7696522624	7696522624
3270	Córrego sem nome (nascente até a confluência com o Córrego Barreirinho)	2727304	7696522626	7696522626
3271	Córrego sem nome (nascente até a confluência com o Córrego Barreirinho)	268783	7696522628	7696522628
3272	Córrego sem nome (nascente até a confluência com o Córrego Barreirinho)	268766	76965226292	76965226292
3273	Córrego Capão Comprido (nascente até a confluência com o Córrego dos Monjolos)	268771	769652264	769652264
3274	Córrego da Fazenda (nascente até a confluência com o Córrego dos Monjolos)	268515, 268600	7696522663	769652266
3275	Córrego sem nome (nascente até a confluência com o Córrego da Fazenda)	268770	7696522662	7696522662
3276	Córrego sem nome (nascente até a confluência com o Córrego dos Monjolos)	571524	7696522672	7696522672
3277	Córrego sem nome (nascente até a confluência com o Córrego dos Monjolos)	268782	769652268	769652268
3278	Córrego sem nome (nascente até a confluência com o Córrego dos Monjolos)	268786	7696522692	7696522692
3279	Córrego sem nome (nascente até a confluência com o Ribeirão dos Moreiras)	1380515	769652272	769652272
3280	Córrego Curralinho (nascente até a confluência com o Ribeirão dos Moreiras)	3206015, 2277236, 1860554	769652285	76965228
3281	Córrego sem nome (nascente até a confluência com o Córrego Curralinho)	1860555	769652282	769652282

Nº do Trecho	Trecho do Enquadramento	Base Hidrográfica Ottocodificada Multiescalas 2017 (BHO 2017)		
		Cotrecho	Primeira cobacia do trecho	Cocursodag
3282	Córrego sem nome (nascente até a confluência com o Córrego Curralinho)	1860556	769652284	769652284
3283	Córrego sem nome (nascente até a confluência do Córrego Severino com o Córrego Severino)	234690	7696522923	769652292
3284	Córrego Severino (Córrego sem nome até a confluência com o Ribeirão dos Moreiras)	234689	7696522921	769652292
3285	Córrego Severino (nascente até a confluência com o Córrego sem nome)	1735007	7696522922	7696522922
3286	Córrego sem nome (nascente até a confluência com o Ribeirão dos Moreiras)	2106659	769652294	769652294
3287	Córrego sem nome (nascente até a confluência com o Ribeirão dos Moreiras)	394590	7696522952	7696522952
3288	Córrego Caiano (nascente até a confluência com o Ribeirão dos Moreiras)	882278, 3199017, 2980209	7696522965	769652296
3289	Córrego sem nome (nascente até a confluência com o Córrego Caiano)	3199016	7696522962	7696522962
3290	Córrego sem nome (nascente até a confluência com o Córrego Caiano)	2121254	7696522964	7696522964
3291	Córrego sem nome (nascente até a confluência com o Ribeirão dos Moreiras)	921343, 313944	7696522983	769652298
3292	Córrego sem nome (nascente até a confluência com o Córrego sem nome)	314016	7696522982	7696522982
3293	Córrego sem nome (nascente até a confluência com o Ribeirão dos Moreiras)	394571	7696522992	7696522992
3294	Córrego sem nome (nascente até a confluência com o Ribeirão dos Moreiras)	248723	7696522994	7696522994
3295	Córrego sem nome (nascente até a confluência com o Ribeirão dos Moreiras)	2497473	7696522996	7696522996
3296	Córrego sem nome (nascente até a confluência com o Ribeirão Cova d'Anta)	405800	76965232	76965232
3297	Córrego Fundo (nascente até a confluência com o Ribeirão Cova d'Anta)	3191254, 1643020, 2543795, 1642552, 1642543, 1722264, 1642511, 1635080, 971790, 2574814, 3200900, 1782456, 1628496, 1722262, 1642050	7696523499	76965234

Nº do Trecho	Trecho do Enquadramento	Base Hidrográfica Ottocodificada Multiescalas 2017 (BHO 2017)		
		Cotrecho	Primeira cobacia do trecho	Cocursodag
3298	Córrego sem nome (nascente até a confluência com o Córrego Fundo)	1628512, 1647521	7696523423	769652342
3299	Córrego sem nome (nascente até a confluência com o Córrego sem nome)	1628508	7696523422	7696523422
3300	Córrego sem nome (nascente até a confluência com o Córrego Fundo)	2380988	7696523432	7696523432
3301	Córrego sem nome (nascente até a confluência com o Córrego Fundo)	1629224	7696523434	7696523434
3302	Córrego sem nome (nascente até a confluência com o Córrego Fundo)	1635050	769652344	769652344
3303	Córrego sem nome (nascente até a confluência com o Córrego Fundo)	1635044	769652346	769652346
3304	Córrego sem nome (nascente até a confluência com o Córrego Fundo)	1927193	7696523472	7696523472
3305	Córrego sem nome (nascente até a confluência com o Córrego Fundo)	1635079	7696523474	7696523474
3306	Córrego sem nome (nascente até a confluência com o Córrego Fundo)	1926510	7696523476	7696523476
3307	Córrego sem nome (nascente até a confluência com o Córrego Fundo)	2902670	7696523478	7696523478
3308	Córrego sem nome (nascente até a confluência com o Córrego Fundo)	1642524, 2109468	7696523483	769652348
3309	Córrego sem nome (nascente até a confluência com o Córrego sem nome)	1642551	7696523482	7696523482
3310	Córrego sem nome (nascente até a confluência com o Córrego Fundo)	2543794	7696523492	7696523492
3311	Córrego sem nome (nascente até a confluência com o Córrego Fundo)	1108634	7696523494	7696523494
3312	Córrego sem nome (nascente até a confluência com o Córrego Fundo)	1139331	7696523496	7696523496
3313	Córrego sem nome (nascente até a confluência com o Córrego Fundo)	2543811	7696523498	7696523498
3314	Córrego sem nome (nascente até a confluência com o Ribeirão Cova d'Anta)	2541888	76965236	76965236

Nº do Trecho	Trecho do Enquadramento	Base Hidrográfica Ottocodificada Multiescalas 2017 (BHO 2017)		
		Cotrecho	Primeira cobacia do trecho	Cocursodag
3315	Córrego sem nome (nascente até a confluência com o Ribeirão Cova d'Anta)	2927045, 430725	769652383	76965238
3316	Córrego sem nome (nascente até a confluência com o Córrego sem nome)	2789787	769652382	769652382
3317	Córrego sem nome (nascente até a confluência com o Ribeirão Cova d'Anta)	1272752	769652392	769652392
3318	Córrego Arueira (nascente até a confluência do Córrego da Laje com o Córrego da Laje)	2167202, 672958, 2463958, 636194, 1239554, 731750, 2383396, 1198947, 1095499, 2841460, 2836680, 49953, 910959, 2249753, 1748627, 2692870, 2793140, 2630782, 3231813	769652497	7696524
3319	Córrego da Laje (Córrego Arueira até a confluência com o Ribeirão Cova d'Anta)	3202999, 1018902	76965243	7696524
3320	Córrego Recreio (nascente até a confluência com o Córrego da Laje)	1110905, 3203000, 907839	769652425	76965242
3321	Córrego sem nome (nascente até a confluência com o Córrego Recreio)	3007445, 47951, 1197534	7696524225	769652422
3322	Córrego sem nome (nascente até a confluência com o Córrego sem nome)	3007444	7696524222	7696524222
3323	Córrego sem nome (nascente até a confluência com o Córrego sem nome)	3007491	7696524224	7696524224
3324	Córrego sem nome (nascente até a confluência com o Córrego Recreio)	3007508	769652424	769652424
3325	Córrego da Laje (nascente até a confluência com o Córrego Arueira)	2883938	76965244	76965244
3326	Córrego sem nome (nascente até a confluência com o Córrego Arueira)	2061721, 2381178	76965245123	7696524512
3327	Córrego sem nome (nascente até a confluência com o Córrego sem nome)	3005634	76965245122	76965245122
3328	Córrego sem nome (nascente até a confluência com o Córrego Arueira)	1503260, 2133911	7696524523	769652452
3329	Córrego sem nome (nascente até a confluência com o Córrego sem nome)	1686861, 1866087	76965245223	7696524522
3330	Córrego sem nome (nascente até a confluência com o Córrego sem nome)	2381221	76965245222	76965245222

Nº do Trecho	Trecho do Enquadramento	Base Hidrográfica Ottocodificada Multiescalas 2017 (BHO 2017)		
		Cotrecho	Primeira cobacia do trecho	Cocursodag
3331	Córrego sem nome (nascente até a confluência com o Córrego Arueira)	2381220	7696524532	7696524532
3332	Córrego sem nome (nascente até a confluência com o Córrego Arueira)	2381222	7696524534	7696524534
3333	Córrego sem nome (nascente até a confluência com o Córrego Arueira)	3001977	7696524536	7696524536
3334	Córrego sem nome (nascente até a confluência com o Córrego Arueira)	3010356	7696524538	7696524538
3335	Córrego sem nome (nascente até a confluência com o Córrego Arueira)	3236033, 2787644, 3007448, 3007446	7696524547	769652454
3336	Córrego sem nome (nascente até a confluência com o Córrego sem nome)	3007447	7696524542	7696524542
3337	Córrego sem nome (nascente até a confluência com o Córrego sem nome)	3007467	7696524544	7696524544
3338	Córrego sem nome (nascente até a confluência com o Córrego sem nome)	2113688	7696524546	7696524546
3339	Córrego sem nome (nascente até a confluência com o Córrego Arueira)	2538221, 3007449	7696524563	769652456
3340	Córrego sem nome (nascente até a confluência com o Córrego sem nome)	3007868	7696524562	7696524562
3341	Córrego sem nome (nascente até a confluência com o Córrego Arueira)	2538213	7696524572	7696524572
3342	Córrego sem nome (nascente até a confluência com o Córrego Arueira)	2097795, 3233611, 1357476, 933938	7696524587	769652458
3343	Córrego sem nome (nascente até a confluência com o Córrego sem nome)	2893011	7696524582	7696524582
3344	Córrego sem nome (nascente até a confluência com o Córrego sem nome)	2538272	7696524584	7696524584
3345	Córrego sem nome (nascente até a confluência com o Córrego sem nome)	1673011	7696524586	7696524586
3346	Córrego sem nome (nascente até a confluência com o Córrego Arueira)	2381234, 1188729	769652463	76965246
3347	Córrego sem nome (nascente até a confluência com o Córrego sem nome)	907967	769652462	769652462

Nº do Trecho	Trecho do Enquadramento	Base Hidrográfica Ottocodificada Multiescalas 2017 (BHO 2017)		
		Cotrecho	Primeira cobacia do trecho	Cocursodag
3348	Córrego sem nome (nascente até a confluência com o Córrego Arueira)	2485338, 3073560	7696524723	769652472
3349	Córrego sem nome (nascente até a confluência com o Córrego sem nome)	1879358	7696524722	7696524722
3350	Córrego sem nome (nascente até a confluência com o Córrego Arueira)	2538273	769652474	769652474
3351	Córrego sem nome (nascente até a confluência com o Córrego Arueira)	2538274	769652476	769652476
3352	Córrego sem nome (nascente até a confluência com o Córrego Arueira)	2575966	76965248	76965248
3353	Córrego sem nome (nascente até a confluência com o Córrego Arueira)	1360948	769652492	769652492
3354	Córrego sem nome (nascente até a confluência com o Córrego Arueira)	1104700	769652494	769652494
3355	Córrego sem nome (nascente até a confluência com o Córrego Arueira)	2381243	769652496	769652496
3356	Ribeirão Olhos-d'água (nascente até a confluência do Córrego sem nome com o Córrego sem nome)	3119831, 1764441, 2497937, 2740416, 1332537, 2801063, 2390305, 3139667, 2801929, 1010165, 2672727, 2757499, 1183918, 2599115, 852035, 2723847, 2571409, 745224, 2627660, 1576492, 2630061, 2494195, 1506454	7696526995	7696526
3357	Córrego sem nome (confluência do Córrego sem nome com o Ribeirão Olhos-d'água até a confluência com o Ribeirão Cova d'Anta)	1659856, 2578031, 1400764, 2611148	769652617	7696526
3358	Córrego da Raiz (nascente até a confluência com o Córrego sem nome)	397787	769652612	769652612
3359	Córrego sem nome (nascente até a confluência com o Córrego sem nome)	2941947, 744075	7696526143	769652614
3360	Córrego sem nome (nascente até a confluência com o Córrego sem nome)	300845	7696526142	7696526142
3361	Córrego sem nome (nascente até a confluência com o Córrego sem nome)	2047323	769652616	769652616
3362	Córrego sem nome (nascente até a confluência do Córrego sem nome com o Ribeirão Olhos-d'água)	2908691, 2828574, 2384348	7696526185	769652618

Nº do Trecho	Trecho do Enquadramento	Base Hidrográfica Ottocodificada Multiescalas 2017 (BHO 2017)		
		Cotrecho	Primeira cobacia do trecho	Cocursodag
3363	Córrego sem nome (nascente até a confluência com o Córrego sem nome)	2384354	7696526182	7696526182
3364	Córrego sem nome (nascente até a confluência com o Córrego sem nome)	906426	7696526184	7696526184
3365	Córrego sem nome (nascente até a confluência com o Ribeirão Olhos-d'água)	1938541	7696526192	7696526192
3366	Córrego São José (nascente até a confluência com o Ribeirão Olhos-d'água)	2032447, 2031975, 2031749	769652625	76965262
3367	Córrego sem nome (nascente até a confluência com o Córrego São José)	2989828	769652622	769652622
3368	Córrego sem nome (nascente até a confluência com o Córrego São José)	2032267	769652624	769652624
3369	Córrego sem nome (nascente até a confluência com o Ribeirão Olhos-d'água)	2472639, 2472638	7696526323	769652632
3370	Córrego sem nome (nascente até a confluência com o Córrego sem nome)	3278225	7696526322	7696526322
3371	Córrego sem nome (nascente até a confluência com o Ribeirão Olhos-d'água)	2266326	7696526332	7696526332
3372	Córrego sem nome (nascente até a confluência do Córrego Cachoeira com o Córrego Cachoeira)	1116338	7696526345	769652634
3373	Córrego Cachoeira (Córrego sem nome até a confluência com o Ribeirão Olhos-d'água)	3042356, 1116300	7696526343	769652634
3374	Córrego sem nome (nascente até a confluência com o Córrego Cachoeira)	3042341	7696526342	7696526342
3375	Córrego Cachoeira (nascente até a confluência com o Córrego sem nome)	1090115	7696526344	7696526344
3376	Córrego sem nome (nascente até a confluência com o Ribeirão Olhos-d'água)	346153	7696526352	7696526352
3377	Córrego sem nome (nascente até a confluência com o Ribeirão Olhos-d'água)	3183848, 786608	7696526363	769652636
3378	Córrego sem nome (nascente até a confluência com o Córrego sem nome)	3183860	7696526362	7696526362
3379	Córrego sem nome (nascente até a confluência com o Ribeirão Olhos-d'água)	2744672, 1550319	7696526383	769652638

Nº do Trecho	Trecho do Enquadramento	Base Hidrográfica Ottocodificada Multiescalas 2017 (BHO 2017)		
		Cotrecho	Primeira cobacia do trecho	Cocursodag
3380	Córrego sem nome (nascente até a confluência com o Córrego sem nome)	1392033	7696526382	7696526382
3381	Córrego da Pedreira (nascente até a confluência com o Ribeirão Olhos-d'água)	659701, 571867	769652643	76965264
3382	Córrego Lagoa (nascente até a confluência com o Córrego da Pedreira)	659698	769652642	769652642
3383	Córrego sem nome (nascente até a confluência com o Ribeirão Olhos-d'água)	168832	769652652	769652652
3384	Córrego sem nome (nascente até a confluência com o Ribeirão Olhos-d'água)	2089943	769652654	769652654
3385	Córrego sem nome (nascente até a confluência com o Ribeirão Olhos-d'água)	207166, 207165	7696526563	769652656
3386	Córrego sem nome (nascente até a confluência com o Córrego sem nome)	207179	7696526562	7696526562
3387	Córrego sem nome (nascente até a confluência com o Ribeirão Olhos-d'água)	1092325	769652658	769652658
3388	Córrego Tavares (nascente até a confluência com o Ribeirão Olhos-d'água)	647561, 515102, 647543, 647558	769652667	76965266
3389	Córrego sem nome (nascente até a confluência com o Córrego Tavares)	789165	769652662	769652662
3390	Córrego sem nome (nascente até a confluência com o Córrego Tavares)	515103	769652664	769652664
3391	Córrego sem nome (nascente até a confluência com o Córrego Tavares)	647562	769652666	769652666
3392	Córrego sem nome (nascente até a confluência com o Ribeirão Olhos-d'água)	2671984, 2671982	7696526723	769652672
3393	Córrego sem nome (nascente até a confluência com o Córrego sem nome)	2671983	7696526722	7696526722
3394	Córrego Maniçoba (nascente até a confluência com o Ribeirão Olhos-d'água)	1871459, 3168606, 67291	769652685	76965268
3395	Córrego sem nome (nascente até a confluência com o Córrego Maniçoba)	3168608	769652682	769652682
3396	Córrego sem nome (nascente até a confluência com o Córrego Maniçoba)	2073590	769652684	769652684

Nº do Trecho	Trecho do Enquadramento	Base Hidrográfica Ottocodificada Multiescalas 2017 (BHO 2017)		
		Cotrecho	Primeira cobacia do trecho	Cocursodag
3397	Córrego sem nome (nascente até a confluência com o Ribeirão Olhos-d'água)	1904996, 570154, 292505	7696526925	769652692
3398	Córrego sem nome (nascente até a confluência com o Córrego sem nome)	292506	7696526922	7696526922
3399	Córrego sem nome (nascente até a confluência com o Córrego sem nome)	292508	7696526924	7696526924
3400	Córrego sem nome (nascente até a confluência com o Ribeirão Olhos-d'água)	1950241, 1767052, 1766785, 832470, 2767091	7696526949	769652694
3401	Córrego sem nome (nascente até a confluência com o Córrego sem nome)	2767093	7696526942	7696526942
3402	Córrego sem nome (nascente até a confluência com o Córrego sem nome)	3081888	7696526944	7696526944
3403	Córrego sem nome (nascente até a confluência com o Córrego sem nome)	3034357	7696526946	7696526946
3404	Córrego sem nome (nascente até a confluência com o Córrego sem nome)	1087400	7696526948	7696526948
3405	Córrego sem nome (nascente até a confluência com o Ribeirão Olhos-d'água)	1532873	769652696	769652696
3406	Córrego sem nome (nascente até a confluência com o Ribeirão Olhos-d'água)	1835972, 239133, 1113519	7696526985	769652698
3407	Córrego sem nome (nascente até a confluência com o Córrego sem nome)	239131	7696526982	7696526982
3408	Córrego sem nome (nascente até a confluência com o Córrego sem nome)	239134	7696526984	7696526984
3409	Córrego sem nome (nascente até a confluência com o Ribeirão Olhos-d'água)	2648093	7696526992	7696526992
3410	Córrego sem nome (nascente até a confluência com o Ribeirão Olhos-d'água)	428466, 428465	76965269943	7696526994
3411	Córrego sem nome (nascente até a confluência com o Córrego sem nome)	428467	76965269942	76965269942
3412	Córrego sem nome (nascente até a confluência com o Ribeirão Cova d'Anta)	3280060	769652712	769652712
3413	Córrego sem nome (nascente até a confluência com o Ribeirão Cova d'Anta)	791045	769652714	769652714

Nº do Trecho	Trecho do Enquadramento	Base Hidrográfica Ottocodificada Multiescalas 2017 (BHO 2017)		
		Cotrecho	Primeira cobacia do trecho	Cocursodag
3414	Córrego sem nome (nascente até a confluência com o Ribeirão Cova d'Anta)	1541267	769652716	769652716
3415	Córrego sem nome (nascente até a confluência com o Ribeirão Cova d'Anta)	732140, 732139	769652723	76965272
3416	Córrego sem nome (nascente até a confluência com o Córrego sem nome)	1931889	769652722	769652722
3417	Córrego sem nome (nascente até a confluência com o Ribeirão Cova d'Anta)	570778, 1568821, 1111734, 570783, 570775, 490854	769652749	76965274
3418	Córrego sem nome (nascente até a confluência com o Córrego sem nome)	1529921, 570782	7696527423	769652742
3419	Córrego sem nome (nascente até a confluência com o Córrego sem nome)	2290905	7696527422	7696527422
3420	Córrego sem nome (nascente até a confluência com o Córrego sem nome)	570756	7696527432	7696527432
3421	Córrego sem nome (nascente até a confluência com o Córrego sem nome)	1529922	769652744	769652744
3422	Córrego sem nome (nascente até a confluência com o Córrego sem nome)	1568820	769652746	769652746
3423	Córrego sem nome (nascente até a confluência com o Córrego sem nome)	790920	769652748	769652748
3424	Córrego sem nome (nascente até a confluência com o Ribeirão Cova d'Anta)	2598246	769652752	769652752
3425	Córrego Retiro (nascente até a confluência com o Ribeirão Cova d'Anta)	72627, 1262946, 1262944, 919721	769652767	76965276
3426	Córrego sem nome (nascente até a confluência com o Córrego Retiro)	2729595	769652762	769652762
3427	Córrego sem nome (nascente até a confluência com o Córrego Retiro)	895087	769652764	769652764
3428	Córrego sem nome (nascente até a confluência com o Córrego Retiro)	1262947	769652766	769652766
3429	Córrego sem nome (nascente até a confluência com o Ribeirão Cova d'Anta)	2705903, 2705901	7696527723	769652772
3430	Córrego sem nome (nascente até a confluência com o Córrego sem nome)	2705902	7696527722	7696527722

Nº do Trecho	Trecho do Enquadramento	Base Hidrográfica Ottocodificada Multiescalas 2017 (BHO 2017)		
		Cotrecho	Primeira cobacia do trecho	Cocursodag
3431	Córrego sem nome (nascente até a confluência com o Ribeirão Cova d'Anta)	3112825	769652774	769652774
3432	Córrego sem nome (nascente até a confluência com o Ribeirão Cova d'Anta)	424211	76965278	76965278
3433	Córrego Lagoa Preta (nascente até a confluência com o Ribeirão Cova d'Anta)	2780735, 1887453, 399848, 1040630, 2512833, 1947240, 2519879	769652893	7696528
3434	Córrego sem nome (nascente até a confluência com o Córrego Lagoa Preta)	399830, 399737, 399842	769652825	76965282
3435	Córrego sem nome (nascente até a confluência com o Córrego sem nome)	2166401	769652822	769652822
3436	Córrego sem nome (nascente até a confluência com o Córrego sem nome)	874106	769652824	769652824
3437	Córrego sem nome (nascente até a confluência com o Córrego Lagoa Preta)	399844	76965284	76965284
3438	Córrego sem nome (nascente até a confluência com o Córrego Lagoa Preta)	399845	76965286	76965286
3439	Córrego sem nome (nascente até a confluência com o Córrego Lagoa Preta)	399847	769652872	769652872
3440	Córrego Buracão (nascente até a confluência com o Córrego Lagoa Preta)	399849	76965288	76965288
3441	Córrego sem nome (nascente até a confluência com o Córrego Lagoa Preta)	399853	769652892	769652892
3442	Córrego Parreira (nascente até a confluência com o Ribeirão Cova d'Anta)	85968, 3287015	769652923	76965292
3443	Córrego sem nome (nascente até a confluência com o Córrego Parreira)	1383176	769652922	769652922
3444	Córrego Arranca-barro (nascente até a confluência com o Ribeirão Cova d'Anta)	2594853, 1858844	769652943	76965294
3445	Córrego sem nome (nascente até a confluência com o Córrego Arranca-barro)	3116921	769652942	769652942
3446	Córrego Campinas (nascente até a confluência com o Ribeirão Cova d'Anta)	1961802, 2236642, 2236641	7696529525	769652952
3447	Córrego sem nome (nascente até a confluência com o Córrego Campinas)	1475799	7696529522	7696529522

Nº do Trecho	Trecho do Enquadramento	Base Hidrográfica Ottocodificada Multiescalas 2017 (BHO 2017)		
		Cotrecho	Primeira cobacia do trecho	Cocursodag
3448	Córrego sem nome (nascente até a confluência com o Córrego Campinas)	1964954	7696529524	7696529524
3449	Córrego sem nome (nascente até a confluência com o Ribeirão Cova d'Anta)	3161544	769652954	769652954
3450	Córrego sem nome (nascente até a confluência com o Ribeirão Cova d'Anta)	1445349	769652956	769652956
3451	Córrego do Batatal (nascente até a confluência do Córrego Barro Preto com o Córrego Barro Preto)	2705427, 966544, 2705409, 2705419, 2705407	7696529693	76965296
3452	Córrego Barro Preto (Córrego do Batatal até a confluência com o Ribeirão Cova d'Anta)	2705417	769652961	76965296
3453	Córrego Barro Preto (nascente até a confluência com o Córrego do Batatal)	2171648, 2705397	7696529623	769652962
3454	Córrego sem nome (nascente até a confluência com o Córrego Barro Preto)	2705418	7696529622	7696529622
3455	Córrego sem nome (nascente até a confluência com o Córrego do Batatal)	1492350	769652964	769652964
3456	Córrego sem nome (nascente até a confluência com o Córrego do Batatal)	169450	769652966	769652966
3457	Córrego sem nome (nascente até a confluência com o Córrego do Batatal)	2705422	769652968	769652968
3458	Córrego sem nome (nascente até a confluência com o Córrego do Batatal)	2705388	7696529692	7696529692
3459	Córrego sem nome (nascente até a confluência com o Ribeirão Cova d'Anta)	695460	769652972	769652972
3460	Córrego sem nome (nascente até a confluência com o Ribeirão Cova d'Anta)	2637200	769652974	769652974
3461	Córrego sem nome (nascente até a confluência com o Ribeirão Cova d'Anta)	1430762, 1860212, 1430675, 1282958	769652987	76965298
3462	Córrego sem nome (nascente até a confluência com o Córrego sem nome)	1282961	769652982	769652982
3463	Córrego sem nome (nascente até a confluência com o Córrego sem nome)	1430761	769652984	769652984
3464	Córrego sem nome (nascente até a confluência com o Córrego sem nome)	1246960	769652986	769652986

Nº do Trecho	Trecho do Enquadramento	Base Hidrográfica Ottocodificada Multiescalas 2017 (BHO 2017)		
		Cotrecho	Primeira cobacia do trecho	Cocursodag
3465	Córrego sem nome (nascente até a confluência com o Ribeirão Cova d'Anta)	2180153	769652992	769652992
3466	Córrego sem nome (nascente até a confluência com o Ribeirão Cova d'Anta)	2931742	769652994	769652994
3467	Córrego Cachoeira de Almas (nascente até a confluência do Ribeirão do Ouro com o Ribeirão do Ouro)	2681841, 2760537, 3063405, 1557954, 2387854, 2186732, 2487398, 1755855, 1248914, 1138286, 2450265, 801853, 1383119, 969859, 2661511, 2440690, 2687718, 969775, 2815310, 1658076	7696536999	7696536
3468	Ribeirão do Ouro (Córrego Cachoeira de Almas até a confluência com o Rio Paraopeba)	3128844, 2601781, 1592910, 2405217, 1757773, 557022, 1915797, 2446390, 1310656, 628696, 158899, 1226130, 2259218, 3097386, 3040173, 1017869, 1007019, 2193861, 2415445, 1404927, 1957647, 2007077, 2259282, 192206, 2697981, 557013, 2792057, 1512866, 1435333, 2067501, 2738182, 3077030, 1342307, 2612793, 1222309, 750222, 1557918, 2862191, 2729936	7696536793	7696536
3469	Córrego sem nome (nascente até a confluência com o Ribeirão do Ouro)	2876251	7696536112	7696536112
3470	Córrego sem nome (nascente até a confluência com o Ribeirão do Ouro)	645311	7696536114	7696536114
3471	Córrego sem nome (nascente até a confluência com o Ribeirão do Ouro)	880139	7696536116	7696536116
3472	Córrego sem nome (nascente até a confluência com o Ribeirão do Ouro)	149795, 2849864, 177876, 2101301	7696536127	769653612
3473	Córrego sem nome (nascente até a confluência com o Córrego sem nome)	149793	7696536122	7696536122
3474	Córrego sem nome (nascente até a confluência com o Córrego sem nome)	1966400	7696536124	7696536124
3475	Córrego sem nome (nascente até a confluência com o Córrego sem nome)	177880	7696536126	7696536126
3476	Córrego sem nome (nascente até a confluência com o Ribeirão do Ouro)	682115	7696536132	7696536132
3477	Córrego sem nome (nascente até a confluência com o Ribeirão do Ouro)	1751471, 2904683	7696536143	769653614

Nº do Trecho	Trecho do Enquadramento	Base Hidrográfica Ottocodificada Multiescalas 2017 (BHO 2017)		
		Cotrecho	Primeira cobacia do trecho	Cocursodag
3478	Córrego sem nome (nascente até a confluência com o Córrego sem nome)	1498223	7696536142	7696536142
3479	Córrego sem nome (nascente até a confluência com o Ribeirão do Ouro)	1771097	7696536152	7696536152
3480	Córrego sem nome (nascente até a confluência com o Ribeirão do Ouro)	1184089	7696536154	7696536154
3481	Córrego sem nome (nascente até a confluência com o Ribeirão do Ouro)	674575, 674708, 674707, 1523481	7696536167	769653616
3482	Córrego sem nome (nascente até a confluência com o Córrego sem nome)	547849	7696536162	7696536162
3483	Córrego sem nome (nascente até a confluência com o Córrego sem nome)	711840	7696536164	7696536164
3484	Córrego sem nome (nascente até a confluência com o Córrego sem nome)	674662	7696536166	7696536166
3485	Córrego sem nome (nascente até a confluência com o Ribeirão do Ouro)	199007	7696536172	7696536172
3486	Córrego sem nome (nascente até a confluência com o Ribeirão do Ouro)	2702334, 3052787	7696536183	769653618
3487	Córrego sem nome (nascente até a confluência com o Córrego sem nome)	2292693, 3222909	76965361823	7696536182
3488	Córrego sem nome (nascente até a confluência com o Córrego sem nome)	11690	76965361822	76965361822
3489	Córrego sem nome (nascente até a confluência com o Ribeirão do Ouro)	1025847	7696536192	7696536192
3490	Córrego sem nome (nascente até a confluência com o Ribeirão do Ouro)	1811636, 1601434	76965361943	7696536194
3491	Córrego sem nome (nascente até a confluência com o Córrego sem nome)	1601435	76965361942	76965361942
3492	Córrego sem nome (nascente até a confluência com o Ribeirão do Ouro)	1374973, 881579	76965361963	7696536196
3493	Córrego sem nome (nascente até a confluência com o Córrego sem nome)	2166685	76965361962	76965361962
3494	Córrego Barreiro (nascente até a confluência com o Ribeirão do Ouro)	3056887, 1105484, 53181, 2993939, 52043, 1102995, 53217, 53232, 2938260, 2043464, 2384087, 45914, 1260005, 2104927	7696536293	76965362

Nº do Trecho	Trecho do Enquadramento	Base Hidrográfica Ottocodificada Multiescalas 2017 (BHO 2017)		
		Cotrecho	Primeira cobacia do trecho	Cocursodag
3495	Córrego sem nome (nascente até a confluência com o Córrego Barreiro)	2863746	7696536212	7696536212
3496	Córrego sem nome (nascente até a confluência com o Córrego Barreiro)	53229	7696536214	7696536214
3497	Córrego sem nome (nascente até a confluência com o Córrego Barreiro)	2206259	7696536216	7696536216
3498	Córrego sem nome (nascente até a confluência com o Córrego Barreiro)	53230, 1260001	7696536223	769653622
3499	Córrego sem nome (nascente até a confluência com o Córrego sem nome)	53231	7696536222	7696536222
3500	Córrego sem nome (nascente até a confluência com o Córrego Barreiro)	1259966	769653624	769653624
3501	Córrego sem nome (nascente até a confluência com o Córrego Barreiro)	1260006	7696536252	7696536252
3502	Córrego sem nome (nascente até a confluência com o Córrego Barreiro)	53222, 53218, 53233	7696536265	769653626
3503	Córrego sem nome (nascente até a confluência com o Córrego sem nome)	900961	7696536262	7696536262
3504	Córrego sem nome (nascente até a confluência com o Córrego sem nome)	51989	7696536264	7696536264
3505	Córrego sem nome (nascente até a confluência com o Córrego Barreiro)	53221	7696536272	7696536272
3506	Córrego sem nome (nascente até a confluência com o Córrego Barreiro)	2889578	7696536274	7696536274
3507	Córrego sem nome (nascente até a confluência com o Córrego Barreiro)	2015111	7696536276	7696536276
3508	Córrego sem nome (nascente até a confluência com o Córrego Barreiro)	2098632, 31597	76965362783	7696536278
3509	Córrego sem nome (nascente até a confluência com o Córrego sem nome)	3002454	76965362782	76965362782
3510	Córrego sem nome (nascente até a confluência com o Córrego Barreiro)	53214, 1350439	7696536283	769653628

Nº do Trecho	Trecho do Enquadramento	Base Hidrográfica Ottocodificada Multiescalas 2017 (BHO 2017)		
		Cotrecho	Primeira cobacia do trecho	Cocursodag
3511	Córrego sem nome (nascente até a confluência com o Córrego sem nome)	1816761	7696536282	7696536282
3512	Córrego sem nome (nascente até a confluência com o Córrego Barreiro)	53170	7696536292	7696536292
3513	Córrego sem nome (nascente até a confluência com o Ribeirão do Ouro)	3216057	7696536312	7696536312
3514	Córrego sem nome (nascente até a confluência com o Ribeirão do Ouro)	3166865, 720939	7696536323	769653632
3515	Córrego sem nome (nascente até a confluência com o Córrego sem nome)	79614	7696536322	7696536322
3516	Córrego sem nome (nascente até a confluência com o Ribeirão do Ouro)	2690993	7696536332	7696536332
3517	Córrego sem nome (nascente até a confluência com o Ribeirão do Ouro)	443190	7696536334	7696536334
3518	Córrego sem nome (nascente até a confluência com o Ribeirão do Ouro)	1108770	769653634	769653634
3519	Córrego sem nome (nascente até a confluência do Córrego João Nunes com o Córrego João Nunes)	793080, 2315541, 152780, 152778, 152760	76965363695	769653636
3520	Córrego João Nunes (Córrego sem nome até a confluência com o Ribeirão do Ouro)	152759, 2671389, 2316197, 1988559, 152773	7696536365	769653636
3521	Córrego sem nome (nascente até a confluência com o Córrego João Nunes)	1107482	7696536362	7696536362
3522	Córrego sem nome (nascente até a confluência com o Córrego João Nunes)	2316196	76965363632	76965363632
3523	Córrego sem nome (nascente até a confluência com o Córrego João Nunes)	152741	76965363634	76965363634
3524	Córrego sem nome (nascente até a confluência com o Córrego João Nunes)	152775	7696536364	7696536364
3525	Córrego sem nome (nascente até a confluência do Córrego João Nunes com o Córrego João Nunes)	152779	76965363663	7696536366
3526	Córrego João Nunes (Córrego sem nome até a confluência com o Córrego sem nome)	152777	76965363661	7696536366
3527	Córrego João Nunes (nascente até a confluência com o Córrego sem nome)	2524359	76965363662	76965363662

Nº do Trecho	Trecho do Enquadramento	Base Hidrográfica Ottocodificada Multiescalas 2017 (BHO 2017)		
		Cotrecho	Primeira cobacia do trecho	Cocursodag
3528	Córrego sem nome (nascente até a confluência com o Córrego sem nome)	1050329	76965363672	76965363672
3529	Córrego sem nome (nascente até a confluência com o Córrego sem nome)	2993118	7696536368	7696536368
3530	Córrego sem nome (nascente até a confluência com o Córrego sem nome)	152781	76965363692	76965363692
3531	Córrego sem nome (nascente até a confluência com o Córrego sem nome)	1839342	76965363694	76965363694
3532	Córrego sem nome (nascente até a confluência com o Ribeirão do Ouro)	2158713, 2158711, 2231717, 2231715, 2231714	7696536389	769653638
3533	Córrego sem nome (nascente até a confluência com o Córrego sem nome)	2231716	7696536382	7696536382
3534	Córrego sem nome (nascente até a confluência com o Córrego sem nome)	2158710	7696536384	7696536384
3535	Córrego sem nome (nascente até a confluência com o Córrego sem nome)	2158712	7696536386	7696536386
3536	Córrego sem nome (nascente até a confluência com o Córrego sem nome)	3008651	7696536388	7696536388
3537	Córrego sem nome (nascente até a confluência com o Ribeirão do Ouro)	1087601	7696536392	7696536392
3538	Córrego sem nome (nascente até a confluência com o Ribeirão do Ouro)	2188536	7696536394	7696536394
3539	Córrego sem nome (nascente até a confluência do Córrego Gameleira com o Córrego Gameleira)	2559835	7696536499	76965364
3540	Córrego Gameleira (Córrego sem nome até a confluência com o Ribeirão do Ouro)	1228038, 998640, 2258178, 1672985, 722799, 1059621, 2273589, 320866, 1673020, 865801, 1999669, 2710499, 1398083, 2711826, 2838610, 1955448, 2725539, 2177046, 2343935, 2235098, 155820, 2473618	7696536497	76965364
3541	Córrego sem nome (nascente até a confluência com o Córrego Gameleira)	993376	7696536412	7696536412
3542	Córrego Catatau (nascente até a confluência com o Córrego Gameleira)	1059626, 1385102, 2776340, 1384795, 1059615, 2163603, 1059611, 2473598, 2473604, 1750088, 993433, 206443, 993421, 993377, 3302037	76965364297	769653642

Nº do Trecho	Trecho do Enquadramento	Base Hidrográfica Ottocodificada Multiescalas 2017 (BHO 2017)		
		Cotrecho	Primeira cobacia do trecho	Cocursodag
3543	Córrego sem nome (nascente até a confluência com o Córrego Catatau)	2718955	76965364212	76965364212
3544	Córrego sem nome (nascente até a confluência com o Córrego Catatau)	993427	7696536422	7696536422
3545	Córrego sem nome (nascente até a confluência com o Córrego Catatau)	993460, 2013081, 2473532, 2473620	76965364247	7696536424
3546	Córrego sem nome (nascente até a confluência com o Córrego sem nome)	239558	76965364242	76965364242
3547	Córrego sem nome (nascente até a confluência com o Córrego sem nome)	1753317	76965364244	76965364244
3548	Córrego sem nome (nascente até a confluência com o Córrego sem nome)	993485	76965364246	76965364246
3549	Córrego sem nome (nascente até a confluência com o Córrego Catatau)	993434	76965364252	76965364252
3550	Córrego sem nome (nascente até a confluência com o Córrego Catatau)	993480	76965364254	76965364254
3551	Córrego sem nome (nascente até a confluência com o Córrego Catatau)	993486	76965364256	76965364256
3552	Córrego sem nome (nascente até a confluência com o Córrego Catatau)	1059612, 2473560, 993500	76965364265	7696536426
3553	Córrego sem nome (nascente até a confluência com o Córrego sem nome)	1059613, 1059608	769653642623	76965364262
3554	Córrego sem nome (nascente até a confluência com o Córrego sem nome)	1384510	769653642622	769653642622
3555	Córrego sem nome (nascente até a confluência com o Córrego sem nome)	2896053	76965364264	76965364264
3556	Córrego sem nome (nascente até a confluência com o Córrego Catatau)	1059610	76965364272	76965364272
3557	Córrego sem nome (nascente até a confluência com o Córrego Catatau)	2965384	76965364274	76965364274
3558	Córrego sem nome (nascente até a confluência com o Córrego Catatau)	1059614	76965364276	76965364276
3559	Córrego sem nome (nascente até a confluência com o Córrego Catatau)	1385073	7696536428	7696536428

Nº do Trecho	Trecho do Enquadramento	Base Hidrográfica Ottocodificada Multiescalas 2017 (BHO 2017)		
		Cotrecho	Primeira cobacia do trecho	Cocursodag
3560	Córrego sem nome (nascente até a confluência com o Córrego Catatau)	1186205	76965364292	76965364292
3561	Córrego sem nome (nascente até a confluência com o Córrego Catatau)	1385101	76965364294	76965364294
3562	Córrego sem nome (nascente até a confluência com o Córrego Catatau)	2517098	76965364296	76965364296
3563	Córrego sem nome (nascente até a confluência com o Córrego Gameleira)	2370917	7696536432	7696536432
3564	Córrego sem nome (nascente até a confluência com o Córrego Gameleira)	2473624, 993429, 1665284, 993288, 1153626, 2473619	7696536449	769653644
3565	Córrego sem nome (nascente até a confluência com o Córrego sem nome)	1127459	76965364412	76965364412
3566	Córrego sem nome (nascente até a confluência com o Córrego sem nome)	993430	7696536442	7696536442
3567	Córrego sem nome (nascente até a confluência com o Córrego sem nome)	993470	7696536444	7696536444
3568	Córrego sem nome (nascente até a confluência com o Córrego sem nome)	993439	7696536446	7696536446
3569	Córrego sem nome (nascente até a confluência com o Córrego sem nome)	993395	7696536448	7696536448
3570	Córrego sem nome (nascente até a confluência com o Córrego Gameleira)	2123785	76965364512	76965364512
3571	Córrego sem nome (nascente até a confluência com o Córrego Gameleira)	2473360	76965364514	76965364514
3572	Córrego sem nome (nascente até a confluência com o Córrego Gameleira)	993471	76965364516	76965364516
3573	Córrego sem nome (nascente até a confluência com o Córrego Gameleira)	2473585	7696536452	7696536452
3574	Córrego sem nome (nascente até a confluência com o Córrego Gameleira)	2473628	76965364532	76965364532
3575	Córrego sem nome (nascente até a confluência com o Córrego Gameleira)	1059567, 2473632	76965364543	7696536454
3576	Córrego sem nome (nascente até a confluência com o Córrego sem nome)	2906490	76965364542	76965364542

Nº do Trecho	Trecho do Enquadramento	Base Hidrográfica Ottocodificada Multiescalas 2017 (BHO 2017)		
		Cotrecho	Primeira cobacia do trecho	Cocursodag
3577	Córrego sem nome (nascente até a confluência com o Córrego Gameleira)	2636233	76965364552	76965364552
3578	Córrego sem nome (nascente até a confluência com o Córrego Gameleira)	2551603	7696536456	7696536456
3579	Córrego sem nome (nascente até a confluência com o Córrego Gameleira)	1385056	7696536458	7696536458
3580	Córrego sem nome (nascente até a confluência com o Córrego Gameleira)	2184113, 1059622, 2262261, 2376872	7696536467	769653646
3581	Córrego sem nome (nascente até a confluência com o Córrego sem nome)	1124653	7696536462	7696536462
3582	Córrego sem nome (nascente até a confluência com o Córrego sem nome)	1059623	7696536464	7696536464
3583	Córrego sem nome (nascente até a confluência com o Córrego sem nome)	1059629	7696536466	7696536466
3584	Córrego sem nome (nascente até a confluência com o Córrego Gameleira)	1385093	7696536472	7696536472
3585	Córrego sem nome (nascente até a confluência com o Córrego Gameleira)	1059616	7696536474	7696536474
3586	Córrego sem nome (nascente até a confluência com o Córrego Gameleira)	1059628	7696536476	7696536476
3587	Córrego sem nome (nascente até a confluência com o Córrego Gameleira)	1465963	769653648	769653648
3588	Córrego sem nome (nascente até a confluência com o Córrego Gameleira)	993598	7696536492	7696536492
3589	Córrego sem nome (nascente até a confluência com o Córrego Gameleira)	1059713, 879946	7696536493	7696536494
3590	Córrego sem nome (nascente até a confluência com o Córrego sem nome)	1059664	7696536492	7696536492
3591	Córrego sem nome (nascente até a confluência com o Córrego Gameleira)	1059764	7696536496	7696536496
3592	Córrego Gameleira (nascente até a confluência com o Córrego sem nome)	1059765	7696536498	7696536498
3593	Córrego sem nome (nascente até a confluência com o Ribeirão do Ouro)	3026029	769653652	769653652

Nº do Trecho	Trecho do Enquadramento	Base Hidrográfica Ottocodificada Multiescalas 2017 (BHO 2017)		
		Cotrecho	Primeira cobacia do trecho	Cocursodag
3594	Córrego sem nome (nascente até a confluência com o Ribeirão do Ouro)	462788	7696536532	7696536532
3595	Córrego sem nome (nascente até a confluência com o Ribeirão do Ouro)	1426834	769653654	769653654
3596	Córrego sem nome (nascente até a confluência com o Ribeirão do Ouro)	1426830, 1895135, 2939071, 3216045, 2996880	7696536569	769653656
3597	Córrego sem nome (nascente até a confluência com o Córrego sem nome)	2590552	7696536562	7696536562
3598	Córrego sem nome (nascente até a confluência com o Córrego sem nome)	910047, 545554	76965365643	7696536564
3599	Córrego sem nome (nascente até a confluência com o Córrego sem nome)	2401027	76965365642	76965365642
3600	Córrego sem nome (nascente até a confluência com o Córrego sem nome)	1942003, 11643	76965365663	7696536566
3601	Córrego sem nome (nascente até a confluência com o Córrego sem nome)	1895136	76965365662	76965365662
3602	Córrego sem nome (nascente até a confluência com o Córrego sem nome)	1426831	7696536568	7696536568
3603	Córrego sem nome (nascente até a confluência com o Ribeirão do Ouro)	702564	7696536572	7696536572
3604	Córrego sem nome (nascente até a confluência com o Ribeirão do Ouro)	2890187	769653658	769653658
3605	Córrego sem nome (nascente até a confluência do Córrego Soqueira com o Córrego Soqueira)	1281213, 2406718, 2333261, 3194980, 2122631	7696536697	76965366
3606	Córrego Soqueira (Córrego sem nome até a confluência do Córrego da Floresta com o Córrego da Floresta)	2122614	769653665	76965366
3607	Córrego da Floresta (Córrego Soqueira até a confluência com o Ribeirão do Ouro)	55234, 1254520, 3194966, 166401	7696536633	76965366
3608	Córrego sem nome (nascente até a confluência com o Córrego da Floresta)	2435365	7696536612	7696536612
3609	Córrego sem nome (nascente até a confluência com o Córrego da Floresta)	2122612	769653662	769653662

Nº do Trecho	Trecho do Enquadramento	Base Hidrográfica Ottocodificada Multiescalas 2017 (BHO 2017)		
		Cotrecho	Primeira cobacia do trecho	Cocursodag
3610	Córrego sem nome (nascente até a confluência com o Córrego da Floresta)	2122613	7696536632	7696536632
3611	Córrego da Floresta (nascente até a confluência com o Córrego Soqueira)	3194982, 2999726, 2053399, 922018	7696536647	769653664
3612	Córrego sem nome (nascente até a confluência com o Córrego da Floresta)	2917459, 2122600, 3194979	76965366425	7696536642
3613	Córrego sem nome (nascente até a confluência com o Córrego sem nome)	2122616	76965366422	76965366422
3614	Córrego sem nome (nascente até a confluência com o Córrego sem nome)	1079890	76965366424	76965366424
3615	Córrego sem nome (nascente até a confluência com o Córrego da Floresta)	3062783	7696536644	7696536644
3616	Córrego sem nome (nascente até a confluência com o Córrego da Floresta)	2061660	7696536646	7696536646
3617	Córrego Soqueira (nascente até a confluência com o Córrego sem nome)	2122636, 2394298	7696536663	769653666
3618	Córrego sem nome (nascente até a confluência com o Córrego Soqueira)	2122635	7696536662	7696536662
3619	Córrego sem nome (nascente até a confluência com o Córrego sem nome)	2122634	769653668	769653668
3620	Córrego sem nome (nascente até a confluência com o Córrego sem nome)	1230019	7696536692	7696536692
3621	Córrego sem nome (nascente até a confluência com o Córrego sem nome)	1540368	7696536694	7696536694
3622	Córrego sem nome (nascente até a confluência com o Córrego sem nome)	3194984	7696536696	7696536696
3623	Córrego sem nome (nascente até a confluência com o Ribeirão do Ouro)	1702341	769653672	769653672
3624	Córrego sem nome (nascente até a confluência com o Ribeirão do Ouro)	2876803	769653674	769653674
3625	Córrego sem nome (nascente até a confluência com o Ribeirão do Ouro)	1562431	7696536752	7696536752
3626	Córrego sem nome (nascente até a confluência com o Ribeirão do Ouro)	351723	769653676	769653676

Nº do Trecho	Trecho do Enquadramento	Base Hidrográfica Ottocodificada Multiescalas 2017 (BHO 2017)		
		Cotrecho	Primeira cobacia do trecho	Cocursodag
3627	Córrego sem nome (nascente até a confluência com o Ribeirão do Ouro)	263958	769653678	769653678
3628	Córrego sem nome (nascente até a confluência com o Ribeirão do Ouro)	1541084	7696536792	7696536792
3629	Córrego sem nome (nascente até a confluência do Ribeirão do Ouro com o Ribeirão do Ouro)	1041526, 249645	7696536899	76965368
3630	Ribeirão do Ouro (Córrego sem nome até a confluência com o Córrego Cachoeira de Almas)	2747705, 2655516, 963364, 810568, 1933039, 1757469, 1941899, 1002135, 1085149, 2167892, 2811286, 2576731, 2872710, 807820	7696536895	76965368
3631	Córrego sem nome (nascente até a confluência com o Ribeirão do Ouro)	72289, 72178	76965368123	7696536812
3632	Córrego sem nome (nascente até a confluência com o Córrego sem nome)	1262815	76965368122	76965368122
3633	Córrego sem nome (nascente até a confluência com o Ribeirão do Ouro)	2210519	7696536814	7696536814
3634	Córrego sem nome (nascente até a confluência com o Ribeirão do Ouro)	1262796	76965368152	76965368152
3635	Córrego sem nome (nascente até a confluência com o Ribeirão do Ouro)	1262798, 1262738	76965368163	7696536816
3636	Córrego sem nome (nascente até a confluência com o Córrego sem nome)	72148, 1262816	769653681623	76965368162
3637	Córrego sem nome (nascente até a confluência com o Córrego sem nome)	72222	769653681622	769653681622
3638	Córrego sem nome (nascente até a confluência com o Ribeirão do Ouro)	1667402	76965368172	76965368172
3639	Córrego sem nome (nascente até a confluência com o Ribeirão do Ouro)	1262817	7696536818	7696536818
3640	Córrego sem nome (nascente até a confluência com o Ribeirão do Ouro)	2210524, 72260, 1429613	7696536825	769653682
3641	Córrego sem nome (nascente até a confluência com o Córrego sem nome)	72306	7696536822	7696536822
3642	Córrego sem nome (nascente até a confluência com o Córrego sem nome)	1021544	7696536824	7696536824

Nº do Trecho	Trecho do Enquadramento	Base Hidrográfica Ottocodificada Multiescalas 2017 (BHO 2017)		
		Cotrecho	Primeira cobacia do trecho	Cocursodag
3643	Córrego sem nome (nascente até a confluência com o Ribeirão do Ouro)	72298	7696536832	7696536832
3644	Córrego sem nome (nascente até a confluência com o Ribeirão do Ouro)	72299, 72404, 2210530, 2019782	7696536847	769653684
3645	Córrego sem nome (nascente até a confluência com o Córrego sem nome)	2210531	7696536842	7696536842
3646	Córrego sem nome (nascente até a confluência com o Córrego sem nome)	2907228	7696536844	7696536844
3647	Córrego sem nome (nascente até a confluência com o Córrego sem nome)	2898664	7696536846	7696536846
3648	Córrego Retiro (nascente até a confluência do Córrego sem nome com o Córrego sem nome)	72202, 72309, 2210543, 2210535	7696536869	769653686
3649	Córrego sem nome (confluência do Córrego Retiro com o Córrego sem nome até a confluência do Córrego Retiro com o Córrego sem nome)	2210532	7696536863	769653686
3650	Córrego Retiro (confluência do Córrego sem nome com o Córrego sem nome até a confluência com o Ribeirão do Ouro)	1364884	7696536861	769653686
3651	Córrego sem nome (nascente até a confluência do Córrego Retiro com o Córrego sem nome)	2348362	7696536862	7696536862
3652	Córrego sem nome (nascente até a confluência do Córrego Retiro com o Córrego sem nome)	1098913	7696536864	7696536864
3653	Córrego sem nome (nascente até a confluência com o Córrego Retiro)	892832	76965368652	76965368652
3654	Córrego sem nome (nascente até a confluência com o Córrego Retiro)	3014664, 72308	76965368663	7696536866
3655	Córrego sem nome (nascente até a confluência com o Córrego sem nome)	72310	76965368662	76965368662
3656	Córrego sem nome (nascente até a confluência com o Córrego Retiro)	72237	7696536868	7696536868
3657	Córrego sem nome (nascente até a confluência com o Ribeirão do Ouro)	2725857, 72208	7696536883	769653688
3658	Córrego sem nome (nascente até a confluência com o Córrego sem nome)	1830648	7696536882	7696536882

Nº do Trecho	Trecho do Enquadramento	Base Hidrográfica Ottocodificada Multiescalas 2017 (BHO 2017)		
		Cotrecho	Primeira cobacia do trecho	Cocursodag
3659	Córrego sem nome (nascente até a confluência com o Ribeirão do Ouro)	2078573	7696536892	7696536892
3660	Córrego sem nome (nascente até a confluência com o Ribeirão do Ouro)	2210542	7696536894	7696536894
3661	Ribeirão do Ouro (nascente até a confluência com o Córrego sem nome)	72307	7696536896	7696536896
3662	Córrego sem nome (nascente até a confluência com o Córrego sem nome)	2909591	7696536898	7696536898
3663	Córrego sem nome (nascente até a confluência com o Córrego Cachoeira de Almas)	453774	7696536912	7696536912
3664	Córrego sem nome (nascente até a confluência com o Córrego Cachoeira de Almas)	1073673, 521184, 520656, 682362	7696536927	769653692
3665	Córrego sem nome (nascente até a confluência com o Córrego sem nome)	521123, 520330	76965369223	7696536922
3666	Córrego sem nome (nascente até a confluência com o Córrego sem nome)	521185, 520761	769653692223	76965369222
3667	Córrego sem nome (nascente até a confluência com o Córrego sem nome)	521186	769653692222	769653692222
3668	Córrego sem nome (nascente até a confluência com o Córrego sem nome)	1493164	7696536924	7696536924
3669	Córrego sem nome (nascente até a confluência com o Córrego sem nome)	521187	7696536926	7696536926
3670	Córrego sem nome (nascente até a confluência com o Córrego Cachoeira de Almas)	2962379	76965369312	76965369312
3671	Córrego sem nome (nascente até a confluência com o Córrego Cachoeira de Almas)	3257243	7696536932	7696536932
3672	Córrego sem nome (nascente até a confluência com o Córrego Cachoeira de Almas)	181702, 129831	76965369343	7696536934
3673	Córrego sem nome (nascente até a confluência com o Córrego sem nome)	181703	76965369342	76965369342
3674	Córrego sem nome (nascente até a confluência com o Córrego Cachoeira de Almas)	439832	7696536936	7696536936
3675	Córrego sem nome (nascente até a confluência com o Córrego Cachoeira de Almas)	1413279	76965369372	76965369372

Nº do Trecho	Trecho do Enquadramento	Base Hidrográfica Ottocodificada Multiescalas 2017 (BHO 2017)		
		Cotrecho	Primeira cobacia do trecho	Cocursodag
3676	Córrego sem nome (nascente até a confluência com o Córrego Cachoeira de Almas)	2955262	7696536938	7696536938
3677	Córrego sem nome (nascente até a confluência com o Córrego Cachoeira de Almas)	3111370	76965369392	76965369392
3678	Córrego sem nome (nascente até a confluência com o Córrego Cachoeira de Almas)	972972, 753404, 2965466, 2372723, 2988069	7696536949	769653694
3679	Córrego sem nome (nascente até a confluência com o Córrego sem nome)	2955253	7696536942	7696536942
3680	Córrego sem nome (nascente até a confluência com o Córrego sem nome)	2988084	7696536944	7696536944
3681	Córrego sem nome (nascente até a confluência com o Córrego sem nome)	3190485	7696536946	7696536946
3682	Córrego sem nome (nascente até a confluência com o Córrego sem nome)	3190486	7696536948	7696536948
3683	Córrego sem nome (nascente até a confluência com o Córrego Cachoeira de Almas)	1974906	7696536952	7696536952
3684	Córrego sem nome (nascente até a confluência com o Córrego Cachoeira de Almas)	898441, 1150855, 1109405	7696536965	769653696
3685	Córrego sem nome (nascente até a confluência com o Córrego sem nome)	2669948	7696536962	7696536962
3686	Córrego sem nome (nascente até a confluência com o Córrego sem nome)	2669956	7696536964	7696536964
3687	Córrego sem nome (nascente até a confluência com o Córrego Cachoeira de Almas)	82876, 1274936, 82873	7696536985	769653698
3688	Córrego sem nome (nascente até a confluência com o Córrego sem nome)	756818	7696536982	7696536982
3689	Córrego sem nome (nascente até a confluência com o Córrego sem nome)	81271	7696536984	7696536984
3690	Córrego sem nome (nascente até a confluência com o Córrego Cachoeira de Almas)	2290018	76965369912	76965369912
3691	Córrego sem nome (nascente até a confluência com o Córrego Cachoeira de Almas)	2038480	7696536992	7696536992
3692	Córrego sem nome (nascente até a confluência com o Córrego Cachoeira de Almas)	292832	7696536994	7696536994

Nº do Trecho	Trecho do Enquadramento	Base Hidrográfica Ottocodificada Multiescalas 2017 (BHO 2017)		
		Cotrecho	Primeira cobacia do trecho	Cocursodag
3693	Córrego sem nome (nascente até a confluência com o Córrego Cachoeira de Almas)	3189091	76965369952	76965369952
3694	Córrego sem nome (nascente até a confluência com o Córrego Cachoeira de Almas)	372069	7696536996	7696536996
3695	Córrego sem nome (nascente até a confluência com o Córrego Cachoeira de Almas)	2037888	7696536998	7696536998
3696	Córrego do Macuco (Córrego da Labareda até a confluência do Córrego do Meloso com o Ribeirão das Abóboras)	2668524, 1498846, 2431956, 2721344, 2737956, 3065945	769654979	769654
3697	Ribeirão das Abóboras (confluência do Córrego do Macuco com o Córrego do Meloso até a confluência com o Ribeirão Serra Negra)	2087876, 1676424, 2190454, 2687208, 492247, 817169, 2114365, 1242316, 1920816, 2633620, 2087343, 834989, 2815887, 2148721, 1236048, 2444275, 763593, 1545256, 2209802, 2118143, 1216024, 1673247, 513583, 3080507, 1577820, 2548231, 1434015, 1692687, 770824, 3065924, 1448939, 1946090, 2562264, 2219035, 806738, 2727712, 3060076, 1709784	7696549595	769654
3698	Ribeirão das Abóboras (Ribeirão Serra Negra até a confluência do Ribeirão Filipão com o Ribeirão Grande)	2694440, 3120391, 1639386, 2171889, 3075026, 1959333, 795583, 1637964, 2160091, 2838658, 2090752, 1959403, 2150017, 2662843, 1602955, 611271	76965479	769654
3699	Ribeirão Grande (confluência do Ribeirão das Abóboras com o Ribeirão Filipão até a confluência com o Córrego sem nome)	1676481, 1963382	769654399	769654
3700	Córrego Monjolo (Córrego sem nome até a confluência com o Ribeirão Carapina)	1930625	769654261	76965426
3701	Ribeirão Filipão (Córrego da Raiz até a confluência do Ribeirão das Abóboras com o Ribeirão Grande)	1017396, 2398310, 2680239, 2761755, 854246, 2671801, 1777658, 2605165, 1165881, 1207274, 2793016, 1697492	769654417	7696544
3702	Córrego do Meloso (Córrego Morro Preto até a confluência do Córrego do Macuco com o Ribeirão das Abóboras)	1791812, 1327759, 1770775, 2226330, 1969807, 2281754, 897216, 2580980, 1791893, 2028957	7696549675	76965496
3703	Córrego do Meloso (Córrego sem nome até a confluência com o Córrego Morro Preto)	2915747, 3160461	7696549683	769654968
3704	Córrego do Macuco (Córrego sem nome até a confluência com o Córrego da Labareda)	205470, 2172027, 2559936	7696549815	76965498

Nº do Trecho	Trecho do Enquadramento	Base Hidrográfica Ottocodificada Multiescalas 2017 (BHO 2017)		
		Cotrecho	Primeira cobacia do trecho	Cocursodag
3705	Córrego Matinha (nascente até a confluência do Ribeirão das Vacas com o Ribeirão das Vacas)	2663215, 2833754, 797862, 2522529, 2521001, 540349	7696552999	7696552
3706	Ribeirão das Vacas (Córrego Matinha até a confluência do Ribeirão Camarão com o Ribeirão Camarão)	2455978, 1592843, 2233069, 2450097, 1572074, 612068, 374098, 2032236, 3039396, 2592189, 2656830, 1660492, 3095844, 2520698, 1617996, 2351804, 2201949, 2226355, 1999036, 2833029	7696552957	7696552
3707	Ribeirão Camarão (Ribeirão das Vacas até a confluência do Córrego Fazenda Velha com o Ribeirão das Lajes)	920221, 2750235, 2172047, 2383508, 2767953, 1168936, 2553425, 861803, 794256, 3147525	7696552593	7696552
3708	Ribeirão das Lajes (confluência do Córrego Fazenda Velha com o Ribeirão Camarão até a confluência com o Rio Paraopeba)	2702538, 1618112, 1476306, 2451648, 1220406, 1670172, 673443, 2206082, 2676217, 2281551, 968554, 3264219, 1771184, 1504515	769655233	7696552
3709	Córrego Queluz (nascente até a confluência com o Ribeirão das Lajes)	2473837, 994024, 994019, 994018	7696552127	769655212
3710	Córrego sem nome (nascente até a confluência com o Córrego Queluz)	994021	7696552122	7696552122
3711	Córrego sem nome (nascente até a confluência com o Córrego Queluz)	2473836, 1665633	76965521243	7696552124
3712	Córrego sem nome (nascente até a confluência com o Córrego sem nome)	1088836	76965521242	76965521242
3713	Córrego sem nome (nascente até a confluência com o Córrego Queluz)	2990049	7696552126	7696552126
3714	Córrego sem nome (nascente até a confluência com o Ribeirão das Lajes)	1811450, 2870272	76965521323	7696552132
3715	Córrego sem nome (nascente até a confluência com o Córrego sem nome)	1811449	76965521322	76965521322
3716	Córrego sem nome (nascente até a confluência com o Ribeirão das Lajes)	1442012	7696552134	7696552134
3717	Córrego sem nome (nascente até a confluência com o Ribeirão das Lajes)	870842, 2482238	76965521363	7696552136
3718	Córrego sem nome (nascente até a confluência com o Córrego sem nome)	2961316	76965521362	76965521362
3719	Córrego sem nome (nascente até a confluência com o Ribeirão das Lajes)	1885635	7696552138	7696552138

Nº do Trecho	Trecho do Enquadramento	Base Hidrográfica Ottocodificada Multiescalas 2017 (BHO 2017)		
		Cotrecho	Primeira cobacia do trecho	Cocursodag
3720	Córrego sem nome (nascente até a confluência com o Ribeirão das Lajes)	2497030, 2089003, 2287665, 782093	7696552147	769655214
3721	Córrego sem nome (nascente até a confluência com o Córrego sem nome)	1784228, 2716142	76965521423	7696552142
3722	Córrego sem nome (nascente até a confluência com o Córrego sem nome)	1784366	76965521422	76965521422
3723	Córrego sem nome (nascente até a confluência com o Córrego sem nome)	2715527	7696552144	7696552144
3724	Córrego sem nome (nascente até a confluência com o Córrego sem nome)	2696773	7696552146	7696552146
3725	Córrego sem nome (nascente até a confluência com o Ribeirão das Lajes)	3235671, 1525110, 1339530	7696552165	769655216
3726	Córrego sem nome (nascente até a confluência com o Córrego sem nome)	3235681	7696552162	7696552162
3727	Córrego sem nome (nascente até a confluência com o Córrego sem nome)	3235714	7696552164	7696552164
3728	Córrego sem nome (nascente até a confluência com o Ribeirão das Lajes)	2745234	7696552172	7696552172
3729	Córrego sem nome (nascente até a confluência com o Ribeirão das Lajes)	1124289, 2952747, 3256651, 2053368	7696552187	769655218
3730	Córrego sem nome (nascente até a confluência com o Córrego sem nome)	1173482	7696552182	7696552182
3731	Córrego sem nome (nascente até a confluência com o Córrego sem nome)	3256652	7696552184	7696552184
3732	Córrego sem nome (nascente até a confluência com o Córrego sem nome)	2891545	7696552186	7696552186
3733	Córrego sem nome (nascente até a confluência com o Ribeirão das Lajes)	477188	7696552192	7696552192
3734	Córrego sem nome (nascente até a confluência com o Ribeirão das Lajes)	2788439	7696552194	7696552194
3735	Córrego Areia (nascente até a confluência com o Ribeirão das Lajes)	1444350, 1444382, 1444377, 1444353, 704879, 1444372, 1444369, 1444360, 1444355, 1444354, 1444352	7696552293	76965522
3736	Córrego sem nome (nascente até a confluência com o Córrego Areia)	926879	7696552212	7696552212

Nº do Trecho	Trecho do Enquadramento	Base Hidrográfica Ottocodificada Multiescalas 2017 (BHO 2017)		
		Cotrecho	Primeira cobacia do trecho	Cocursodag
3737	Córrego sem nome (nascente até a confluência com o Córrego Areia)	1444367, 1444356	7696552223	7696552222
3738	Córrego sem nome (nascente até a confluência com o Córrego sem nome)	1444363	7696552222	7696552222
3739	Córrego sem nome (nascente até a confluência com o Córrego Areia)	1444359	7696552232	7696552232
3740	Córrego sem nome (nascente até a confluência com o Córrego Areia)	1444368	7696552234	7696552234
3741	Córrego sem nome (nascente até a confluência com o Córrego Areia)	1444373	7696552224	7696552224
3742	Córrego sem nome (nascente até a confluência com o Córrego Areia)	1444375	7696552252	7696552252
3743	Córrego sem nome (nascente até a confluência com o Córrego Areia)	1551751	7696552254	7696552254
3744	Córrego sem nome (nascente até a confluência com o Córrego Areia)	1444383, 1444378, 1444376	7696552265	7696552266
3745	Córrego sem nome (nascente até a confluência com o Córrego sem nome)	2914397	7696552262	7696552262
3746	Córrego sem nome (nascente até a confluência com o Córrego sem nome)	1444384	7696552264	7696552264
3747	Córrego sem nome (nascente até a confluência com o Córrego Areia)	1444379	7696552228	7696552228
3748	Córrego sem nome (nascente até a confluência com o Córrego Areia)	1444370	7696552292	7696552292
3749	Córrego sem nome (nascente até a confluência com o Ribeirão das Lajes)	2166647	769655232	769655232
3750	Córrego Fazenda Velha (nascente até a confluência do Ribeirão Camarão com o Ribeirão das Lajes)	2277804, 1319754, 1397327, 2242905, 569868, 1930629, 1332268, 2193253, 2204856, 1899816, 2267371	7696552497	76965524
3751	Córrego sem nome (nascente até a confluência com o Córrego Fazenda Velha)	790532	7696552412	7696552412
3752	Córrego Campo Comprido (nascente até a confluência com o Córrego Fazenda Velha)	569898	769655242	769655242

Nº do Trecho	Trecho do Enquadramento	Base Hidrográfica Ottocodificada Multiescalas 2017 (BHO 2017)		
		Cotrecho	Primeira cobacia do trecho	Cocursodag
3753	Córrego sem nome (nascente até a confluência com o Córrego Fazenda Velha)	569879	769655244	769655244
3754	Córrego sem nome (nascente até a confluência com o Córrego Fazenda Velha)	753872	7696552452	7696552452
3755	Córrego sem nome (nascente até a confluência com o Córrego Fazenda Velha)	569895	769655246	769655246
3756	Córrego sem nome (nascente até a confluência com o Córrego Fazenda Velha)	2102429, 569908	76965524723	7696552472
3757	Córrego sem nome (nascente até a confluência com o Córrego sem nome)	753855	76965524722	76965524722
3758	Córrego sem nome (nascente até a confluência com o Córrego Fazenda Velha)	790503, 569893, 569892	7696552485	769655248
3759	Córrego sem nome (nascente até a confluência com o Córrego sem nome)	1641649, 569894	76965524823	7696552482
3760	Córrego sem nome (nascente até a confluência com o Córrego sem nome)	790538	76965524822	76965524822
3761	Córrego sem nome (nascente até a confluência com o Córrego sem nome)	569903	7696552484	7696552484
3762	Córrego sem nome (nascente até a confluência com o Córrego Fazenda Velha)	3031732	7696552492	7696552492
3763	Córrego sem nome (nascente até a confluência com o Córrego Fazenda Velha)	790539	7696552494	7696552494
3764	Córrego sem nome (nascente até a confluência com o Córrego Fazenda Velha)	790540	7696552496	7696552496
3765	Córrego sem nome (nascente até a confluência com o Ribeirão Camarão)	571082	769655252	769655252
3766	Córrego sem nome (nascente até a confluência com o Ribeirão Camarão)	1119066	769655254	769655254
3767	Córrego sem nome (nascente até a confluência com o Ribeirão Camarão)	1265642	7696552552	7696552552
3768	Córrego sem nome (nascente até a confluência com o Ribeirão Camarão)	233386	7696552554	7696552554
3769	Córrego Pernambuco (nascente até a confluência com o Ribeirão Camarão)	364540, 364537, 364420, 364545, 364535, 364532, 364530, 718400, 1984320	76965525695	769655256

Nº do Trecho	Trecho do Enquadramento	Base Hidrográfica Ottocodificada Multiescalas 2017 (BHO 2017)		
		Cotrecho	Primeira cobacia do trecho	Cocursodag
3770	Córrego sem nome (nascente até a confluência com o Córrego Pernambuco)	364529	76965525612	76965525612
3771	Córrego sem nome (nascente até a confluência com o Córrego Pernambuco)	364543, 1535865, 364531	76965525625	7696552562
3772	Córrego sem nome (nascente até a confluência com o Córrego sem nome)	364516	76965525622	76965525622
3773	Córrego sem nome (nascente até a confluência com o Córrego sem nome)	2711857	76965525624	76965525624
3774	Córrego sem nome (nascente até a confluência com o Córrego Pernambuco)	364533	76965525632	76965525632
3775	Córrego sem nome (nascente até a confluência com o Córrego Pernambuco)	364552, 364546, 364536	76965525645	7696552564
3776	Córrego sem nome (nascente até a confluência com o Córrego sem nome)	364547	76965525642	76965525642
3777	Córrego sem nome (nascente até a confluência com o Córrego sem nome)	364551	76965525644	76965525644
3778	Córrego sem nome (nascente até a confluência com o Córrego Pernambuco)	2900327, 364548, 364522	76965525665	7696552566
3779	Córrego sem nome (nascente até a confluência com o Córrego sem nome)	1046641	76965525662	76965525662
3780	Córrego sem nome (nascente até a confluência com o Córrego sem nome)	1848038	76965525664	76965525664
3781	Córrego sem nome (nascente até a confluência com o Córrego Pernambuco)	1845019	7696552568	7696552568
3782	Córrego sem nome (nascente até a confluência com o Córrego Pernambuco)	364553	76965525692	76965525692
3783	Córrego sem nome (nascente até a confluência com o Córrego Pernambuco)	932294	76965525694	76965525694
3784	Córrego sem nome (nascente até a confluência com o Ribeirão Camarão)	686700	7696552572	7696552572
3785	Córrego sem nome (nascente até a confluência com o Ribeirão Camarão)	2794198	7696552574	7696552574
3786	Córrego sem nome (nascente até a confluência com o Ribeirão Camarão)	1852040, 1852019, 1852037	7696552585	769655258

Nº do Trecho	Trecho do Enquadramento	Base Hidrográfica Ottocodificada Multiescalas 2017 (BHO 2017)		
		Cotrecho	Primeira cobacia do trecho	Cocursodag
3787	Córrego sem nome (nascente até a confluência com o Córrego sem nome)	1852026, 1852018	76965525823	7696552582
3788	Córrego sem nome (nascente até a confluência com o Córrego sem nome)	2790198	76965525822	76965525822
3789	Córrego sem nome (nascente até a confluência com o Córrego sem nome)	1868630	7696552584	7696552584
3790	Córrego sem nome (nascente até a confluência com o Ribeirão Camarão)	2940946	7696552592	7696552592
3791	Ribeirão Camarão (nascente até a confluência com o Ribeirão das Vacas)	1244307, 731428, 546248, 731424, 2581353, 2545119, 2403207, 1182068, 1182064, 2403204, 2780848, 672341, 2233104, 1759563, 2553623, 2271523, 2586493, 666889, 2780944	7696552697	76965526
3792	Córrego sem nome (nascente até a confluência com o Ribeirão Camarão)	2083072, 545281	76965526123	7696552612
3793	Córrego sem nome (nascente até a confluência com o Córrego sem nome)	1829645	76965526122	76965526122
3794	Córrego sem nome (nascente até a confluência com o Ribeirão Camarão)	545445	7696552614	7696552614
3795	Córrego sem nome (nascente até a confluência com o Ribeirão Camarão)	545446	7696552616	7696552616
3796	Córrego sem nome (nascente até a confluência com o Ribeirão Camarão)	1182047, 545467, 545447	7696552625	769655262
3797	Córrego sem nome (nascente até a confluência com o Córrego sem nome)	545466	7696552622	7696552622
3798	Córrego sem nome (nascente até a confluência com o Córrego sem nome)	546227	7696552624	7696552624
3799	Córrego sem nome (nascente até a confluência com o Ribeirão Camarão)	546117, 545379	76965526323	7696552632
3800	Córrego sem nome (nascente até a confluência com o Córrego sem nome)	546165	76965526322	76965526322
3801	Córrego sem nome (nascente até a confluência com o Ribeirão Camarão)	1182050, 545468	76965526343	7696552634
3802	Córrego sem nome (nascente até a confluência com o Córrego sem nome)	1182051	76965526342	76965526342

Nº do Trecho	Trecho do Enquadramento	Base Hidrográfica Ottocodificada Multiescalas 2017 (BHO 2017)		
		Cotrecho	Primeira cobacia do trecho	Cocursodag
3803	Córrego sem nome (nascente até a confluência com o Ribeirão Camarão)	1182048	7696552636	7696552636
3804	Córrego sem nome (nascente até a confluência com o Ribeirão Camarão)	1182052	7696552638	7696552638
3805	Córrego sem nome (nascente até a confluência do Córrego Angico com o Córrego Angico)	1484605	7696552649	769655264
3806	Córrego Angico (Córrego sem nome até a confluência com o Ribeirão Camarão)	1484601, 1182070, 1182066, 1182054, 1182053	7696552647	769655264
3807	Córrego sem nome (nascente até a confluência com o Córrego Angico)	1182060	7696552642	7696552642
3808	Córrego sem nome (nascente até a confluência com o Córrego Angico)	978952	7696552644	7696552644
3809	Córrego sem nome (nascente até a confluência com o Córrego Angico)	1182069	76965526452	76965526452
3810	Córrego sem nome (nascente até a confluência com o Córrego Angico)	1880783	7696552646	7696552646
3811	Córrego Angico (nascente até a confluência com o Córrego sem nome)	1484604	7696552648	7696552648
3812	Córrego sem nome (nascente até a confluência com o Ribeirão Camarão)	1182061	7696552652	7696552652
3813	Córrego sem nome (nascente até a confluência com o Ribeirão Camarão)	1182067	7696552654	7696552654
3814	Córrego sem nome (nascente até a confluência com o Ribeirão Camarão)	1182071	7696552656	7696552656
3815	Córrego sem nome (nascente até a confluência com o Ribeirão Camarão)	1484603	7696552658	7696552658
3816	Córrego sem nome (nascente até a confluência com o Ribeirão Camarão)	731422	769655266	769655266
3817	Córrego sem nome (nascente até a confluência com o Ribeirão Camarão)	546249, 731426	7696552683	769655268
3818	Córrego sem nome (nascente até a confluência com o Córrego sem nome)	546349	7696552682	7696552682
3819	Córrego sem nome (nascente até a confluência com o Ribeirão Camarão)	731427	7696552692	7696552692

Nº do Trecho	Trecho do Enquadramento	Base Hidrográfica Ottocodificada Multiescalas 2017 (BHO 2017)		
		Cotrecho	Primeira cobacia do trecho	Cocursodag
3820	Córrego sem nome (nascente até a confluência com o Ribeirão Camarão)	731431, 762709	76965526943	7696552694
3821	Córrego sem nome (nascente até a confluência com o Córrego sem nome)	731430	76965526942	76965526942
3822	Córrego sem nome (nascente até a confluência com o Ribeirão Camarão)	731429	7696552696	7696552696
3823	Córrego sem nome (nascente até a confluência com o Ribeirão das Vacas)	2406970, 2668617, 845712, 2406918, 3211747	7696552729	769655272
3824	Córrego sem nome (nascente até a confluência com o Córrego sem nome)	2406957	7696552722	7696552722
3825	Córrego sem nome (nascente até a confluência com o Córrego sem nome)	2406969	7696552724	7696552724
3826	Córrego sem nome (nascente até a confluência com o Córrego sem nome)	2545195	7696552726	7696552726
3827	Córrego sem nome (nascente até a confluência com o Córrego sem nome)	1882874	7696552728	7696552728
3828	Córrego sem nome (nascente até a confluência com o Ribeirão das Vacas)	2046660	7696552732	7696552732
3829	Córrego sem nome (nascente até a confluência com o Ribeirão das Vacas)	2904553, 2018486, 183728, 183727, 135846, 135843	7696552749	769655274
3830	Córrego sem nome (nascente até a confluência com o Córrego sem nome)	183726, 135844	76965527423	7696552742
3831	Córrego sem nome (nascente até a confluência com o Córrego sem nome)	135851	76965527422	76965527422
3832	Córrego sem nome (nascente até a confluência com o Córrego sem nome)	1310632	76965527432	76965527432
3833	Córrego sem nome (nascente até a confluência com o Córrego sem nome)	1648837, 135830, 135854, 1124174	76965527447	7696552744
3834	Córrego sem nome (nascente até a confluência com o Córrego sem nome)	135853	76965527442	76965527442
3835	Córrego sem nome (nascente até a confluência com o Córrego sem nome)	135859	76965527444	76965527444
3836	Córrego sem nome (nascente até a confluência com o Córrego sem nome)	829003	76965527446	76965527446

Nº do Trecho	Trecho do Enquadramento	Base Hidrográfica Ottocodificada Multiescalas 2017 (BHO 2017)		
		Cotrecho	Primeira cobacia do trecho	Cocursodag
3837	Córrego sem nome (nascente até a confluência com o Córrego sem nome)	135855	7696552746	7696552746
3838	Córrego sem nome (nascente até a confluência com o Córrego sem nome)	183729	7696552748	7696552748
3839	Córrego sem nome (nascente até a confluência do Córrego da Estiva com o Córrego da Estiva)	2649676, 1541907, 2292602	7696552769	769655276
3840	Córrego da Estiva (Córrego sem nome até a confluência com o Ribeirão das Vacas)	2959443, 1494769, 1494752, 1791610, 2292526, 1964735	76965527653	769655276
3841	Córrego sem nome (nascente até a confluência com o Córrego da Estiva)	1073837	76965527612	76965527612
3842	Córrego sem nome (nascente até a confluência com o Córrego da Estiva)	1494712	76965527614	76965527614
3843	Córrego sem nome (nascente até a confluência com o Córrego da Estiva)	1494770	7696552762	7696552762
3844	Córrego sem nome (nascente até a confluência com o Córrego da Estiva)	2608764, 2144546	76965527643	7696552764
3845	Córrego sem nome (nascente até a confluência com o Córrego sem nome)	1494784	76965527642	76965527642
3846	Córrego sem nome (nascente até a confluência com o Córrego da Estiva)	1494815	76965527652	76965527652
3847	Córrego da Estiva (nascente até a confluência com o Córrego sem nome)	738500, 1495185, 1541852, 2144567	76965527667	7696552766
3848	Córrego sem nome (nascente até a confluência com o Córrego da Estiva)	3000015	76965527662	76965527662
3849	Córrego sem nome (nascente até a confluência com o Córrego da Estiva)	1495094	76965527664	76965527664
3850	Córrego sem nome (nascente até a confluência com o Córrego da Estiva)	2029803	76965527666	76965527666
3851	Córrego sem nome (nascente até a confluência com o Córrego sem nome)	1494987	76965527672	76965527672
3852	Córrego sem nome (nascente até a confluência com o Córrego sem nome)	1201738	7696552768	7696552768
3853	Córrego sem nome (nascente até a confluência com o Ribeirão das Vacas)	1456922, 1162207	76965527723	7696552772

Nº do Trecho	Trecho do Enquadramento	Base Hidrográfica Ottocodificada Multiescalas 2017 (BHO 2017)		
		Cotrecho	Primeira cobacia do trecho	Cocursodag
3854	Córrego sem nome (nascente até a confluência com o Córrego sem nome)	1456916	76965527722	76965527722
3855	Córrego sem nome (nascente até a confluência com o Ribeirão das Vacas)	2709910	76965527732	76965527732
3856	Córrego sem nome (nascente até a confluência com o Ribeirão das Vacas)	2455668, 2455658	76965527743	7696552774
3857	Córrego sem nome (nascente até a confluência com o Córrego sem nome)	2996513	76965527742	76965527742
3858	Córrego sem nome (nascente até a confluência com o Ribeirão das Vacas)	931149, 2824191	769655277523	76965527752
3859	Córrego sem nome (nascente até a confluência com o Córrego sem nome)	2924382	769655277522	769655277522
3860	Córrego sem nome (nascente até a confluência com o Ribeirão das Vacas)	907850, 1228507	76965527763	7696552776
3861	Córrego sem nome (nascente até a confluência com o Córrego sem nome)	3006917	76965527762	76965527762
3862	Córrego sem nome (nascente até a confluência com o Ribeirão das Vacas)	389326, 389342	76965527783	7696552778
3863	Córrego sem nome (nascente até a confluência com o Córrego sem nome)	389328	76965527782	76965527782
3864	Córrego Paulista (nascente até a confluência com o Ribeirão das Vacas)	1005087, 1337893, 2360290, 720169, 747036, 1337296	76965527893	769655278
3865	Córrego sem nome (nascente até a confluência com o Córrego Paulista)	3005424	7696552782	7696552782
3866	Córrego sem nome (nascente até a confluência com o Córrego Paulista)	874461	7696552784	7696552784
3867	Córrego sem nome (nascente até a confluência com o Córrego Paulista)	1337564	7696552786	7696552786
3868	Córrego sem nome (nascente até a confluência com o Córrego Paulista)	2348963	7696552788	7696552788
3869	Córrego sem nome (nascente até a confluência com o Córrego Paulista)	1338711	76965527892	76965527892
3870	Córrego sem nome (nascente até a confluência com o Ribeirão das Vacas)	374315	7696552792	7696552792

Nº do Trecho	Trecho do Enquadramento	Base Hidrográfica Ottocodificada Multiescalas 2017 (BHO 2017)		
		Cotrecho	Primeira cobacia do trecho	Cocursodag
3871	Córrego Mato-Dentro (nascente até a confluência com o Ribeirão das Vacas)	1710650, 1238576, 2720632, 643637, 62140, 2487157, 1057069, 2763674, 756214, 1563919, 1989677, 1430141, 1430121, 2624624	7696552897	76965528
3872	Córrego sem nome (nascente até a confluência com o Córrego Mato-Dentro)	1430142, 2565096, 1246840, 1430117	7696552827	769655282
3873	Córrego sem nome (nascente até a confluência com o Córrego sem nome)	1430042	7696552822	7696552822
3874	Córrego sem nome (nascente até a confluência com o Córrego sem nome)	1430145, 2882030, 2460593	76965528245	7696552824
3875	Córrego sem nome (nascente até a confluência com o Córrego sem nome)	1246842	76965528242	76965528242
3876	Córrego sem nome (nascente até a confluência com o Córrego sem nome)	1430123	76965528244	76965528244
3877	Córrego sem nome (nascente até a confluência com o Córrego sem nome)	3052805	7696552826	7696552826
3878	Córrego sem nome (nascente até a confluência com o Córrego Mato-Dentro)	1246841	7696552832	7696552832
3879	Córrego sem nome (nascente até a confluência com o Córrego Mato-Dentro)	2143035	7696552834	7696552834
3880	Córrego sem nome (nascente até a confluência com o Córrego Mato-Dentro)	1430132, 2285865, 1430144	7696552845	769655284
3881	Córrego sem nome (nascente até a confluência com o Córrego sem nome)	1430124	7696552842	7696552842
3882	Córrego sem nome (nascente até a confluência com o Córrego sem nome)	1430133	7696552844	7696552844
3883	Córrego Morro Grande (nascente até a confluência com o Córrego Mato-Dentro)	1430146, 884671, 1172811	7696552865	769655286
3884	Córrego sem nome (nascente até a confluência com o Córrego Morro Grande)	1430130	7696552862	7696552862
3885	Córrego sem nome (nascente até a confluência com o Córrego Morro Grande)	1430148	7696552864	7696552864
3886	Córrego sem nome (nascente até a confluência com o Córrego Mato-Dentro)	1896867	7696552872	7696552872

Nº do Trecho	Trecho do Enquadramento	Base Hidrográfica Ottocodificada Multiescalas 2017 (BHO 2017)		
		Cotrecho	Primeira cobacia do trecho	Cocursodag
3887	Córrego sem nome (nascente até a confluência com o Córrego Mato-Dentro)	1430156, 2565104	76965528743	7696552874
3888	Córrego sem nome (nascente até a confluência com o Córrego sem nome)	2022527	76965528742	76965528742
3889	Córrego sem nome (nascente até a confluência com o Córrego Mato-Dentro)	1282717	7696552876	7696552876
3890	Córrego sem nome (nascente até a confluência com o Córrego Mato-Dentro)	2565105, 1912586	76965528783	7696552878
3891	Córrego sem nome (nascente até a confluência com o Córrego sem nome)	1713229	76965528782	76965528782
3892	Córrego sem nome (nascente até a confluência com o Córrego Mato-Dentro)	2099225, 1840148, 2217823, 1430157, 1169660	7696552889	769655288
3893	Córrego sem nome (nascente até a confluência com o Córrego sem nome)	1187673	7696552882	7696552882
3894	Córrego sem nome (nascente até a confluência com o Córrego sem nome)	2020427	7696552884	7696552884
3895	Córrego sem nome (nascente até a confluência com o Córrego sem nome)	2981714	7696552886	7696552886
3896	Córrego sem nome (nascente até a confluência com o Córrego sem nome)	2103584	7696552888	7696552888
3897	Córrego sem nome (nascente até a confluência com o Córrego Mato-Dentro)	1713293	7696552892	7696552892
3898	Córrego sem nome (nascente até a confluência com o Córrego Mato-Dentro)	1430161, 1430158	76965528943	7696552894
3899	Córrego sem nome (nascente até a confluência com o Córrego sem nome)	1430160	76965528942	76965528942
3900	Córrego sem nome (nascente até a confluência com o Córrego Mato-Dentro)	1430163	7696552896	7696552896
3901	Córrego sem nome (nascente até a confluência do Córrego Grota das Vacas com o Córrego Grota das Vacas)	178036, 3263852, 1215525	7696552927	769655292
3902	Córrego Grota das Vacas (Córrego sem nome até a confluência com o Ribeirão das Vacas)	2991026	7696552921	769655292

Nº do Trecho	Trecho do Enquadramento	Base Hidrográfica Ottocodificada Multiescalas 2017 (BHO 2017)		
		Cotrecho	Primeira cobacia do trecho	Cocursodag
3903	Córrego Grota das Vacas (nascente até a confluência com o Córrego sem nome)	3263850	7696552922	7696552922
3904	Córrego sem nome (nascente até a confluência com o Córrego sem nome)	3263851	7696552924	7696552924
3905	Córrego sem nome (nascente até a confluência com o Córrego sem nome)	1881332	7696552926	7696552926
3906	Córrego sem nome (nascente até a confluência com o Ribeirão das Vacas)	2506170	7696552932	7696552932
3907	Córrego Sítio Novo (nascente até a confluência com o Ribeirão das Vacas)	2947539, 2315092, 2314573, 2313734, 248675	7696552949	769655294
3908	Córrego sem nome (nascente até a confluência com o Córrego Sítio Novo)	2313406	7696552942	7696552942
3909	Córrego sem nome (nascente até a confluência com o Córrego Sítio Novo)	2314930	7696552944	7696552944
3910	Córrego sem nome (nascente até a confluência com o Córrego Sítio Novo)	2315093	7696552946	7696552946
3911	Córrego sem nome (nascente até a confluência com o Córrego Sítio Novo)	2315094	7696552948	7696552948
3912	Córrego Grota das Vacas (nascente até a confluência com o Ribeirão das Vacas)	3279312, 2207764, 3279298	76965529525	7696552952
3913	Córrego sem nome (nascente até a confluência com o Córrego Grota das Vacas)	3279308	76965529522	76965529522
3914	Córrego sem nome (nascente até a confluência com o Córrego Grota das Vacas)	3279309	76965529524	76965529524
3915	Córrego sem nome (nascente até a confluência com o Ribeirão das Vacas)	420032	7696552954	7696552954
3916	Córrego sem nome (nascente até a confluência com o Ribeirão das Vacas)	264866	7696552956	7696552956
3917	Ribeirão das Vacas (nascente até a confluência com o Córrego Matinha)	3052912, 3052905, 1653036, 3052903, 2168921	7696552969	769655296
3918	Córrego sem nome (nascente até a confluência com o Ribeirão das Vacas)	3052929	7696552962	7696552962
3919	Córrego sem nome (nascente até a confluência com o Ribeirão das Vacas)	898673, 3052930	76965529643	7696552964

Nº do Trecho	Trecho do Enquadramento	Base Hidrográfica Ottocodificada Multiescalas 2017 (BHO 2017)		
		Cotrecho	Primeira cobacia do trecho	Cocursodag
3920	Córrego sem nome (nascente até a confluência com o Córrego sem nome)	3052891	76965529642	76965529642
3921	Córrego sem nome (nascente até a confluência com o Ribeirão das Vacas)	3052907	76965529666	76965529666
3922	Córrego sem nome (nascente até a confluência com o Ribeirão das Vacas)	3052911	76965529688	76965529688
3923	Córrego Cana-do-reino (nascente até a confluência com o Córrego Matinha)	302923, 303045, 303051, 303040, 303049	7696552989	769655298
3924	Córrego sem nome (nascente até a confluência com o Córrego Cana-do-reino)	303050	7696552982	7696552982
3925	Córrego sem nome (nascente até a confluência com o Córrego Cana-do-reino)	303052	7696552984	7696552984
3926	Córrego sem nome (nascente até a confluência com o Córrego Cana-do-reino)	303053	7696552986	7696552986
3927	Córrego sem nome (nascente até a confluência com o Córrego Cana-do-reino)	303055	7696552988	7696552988
3928	Córrego sem nome (nascente até a confluência com o Córrego Matinha)	389340, 389339	76965529923	7696552992
3929	Córrego sem nome (nascente até a confluência com o Córrego sem nome)	389341	76965529922	76965529922
3930	Córrego sem nome (nascente até a confluência com o Córrego Matinha)	1135462	7696552994	7696552994
3931	Córrego sem nome (nascente até a confluência com o Córrego Matinha)	1076706	7696552996	7696552996
3932	Córrego sem nome (nascente até a confluência com o Córrego Matinha)	811873	7696552998	7696552998
3933	Córrego Boa Vista (nascente até a confluência com o Córrego sem nome)	833804, 2643565, 2747922	769655899	7696558
3934	Córrego Boa Vista (Córrego sem nome até a confluência do Córrego da Candonga com o Córrego da Candonga)	2091755, 406994, 406982, 2151725, 2556337, 869795, 838934, 784270, 2657551, 1059527, 406960, 406958, 406944	769655893	7696558
3935	Córrego da Candonga (Córrego Boa Vista até a confluência com o Rio Paraopeba)	2181849, 1081984	769655813	7696558

Nº do Trecho	Trecho do Enquadramento	Base Hidrográfica Ottocodificada Multiescalas 2017 (BHO 2017)		
		Cotrecho	Primeira cobacia do trecho	Cocursodag
3936	Córrego sem nome (nascente até a confluência com o Córrego da Candonga)	406931	769655812	769655812
3937	Córrego da Candonga (nascente até a confluência com o Córrego Boa Vista)	406862, 3178311, 406821, 406950, 406946, 406962, 406959, 406956	769655829	76965582
3938	Córrego sem nome (nascente até a confluência com o Córrego da Candonga)	891310	7696558212	7696558212
3939	Córrego sem nome (nascente até a confluência com o Córrego da Candonga)	406961	7696558214	7696558214
3940	Córrego sem nome (nascente até a confluência com o Córrego da Candonga)	406945	7696558216	7696558216
3941	Córrego sem nome (nascente até a confluência com o Córrego da Candonga)	406937	769655822	769655822
3942	Córrego sem nome (nascente até a confluência com o Córrego da Candonga)	406966	769655824	769655824
3943	Córrego sem nome (nascente até a confluência com o Córrego da Candonga)	406971	769655826	769655826
3944	Córrego sem nome (nascente até a confluência com o Córrego da Candonga)	406877	769655828	769655828
3945	Córrego sem nome (nascente até a confluência com o Córrego Boa Vista)	406957	769655832	769655832
3946	Córrego sem nome (nascente até a confluência com o Córrego Boa Vista)	406963, 899175	7696558343	769655834
3947	Córrego sem nome (nascente até a confluência com o Córrego sem nome)	406964	7696558342	7696558342
3948	Córrego sem nome (nascente até a confluência com o Córrego Boa Vista)	406965	769655836	769655836
3949	Córrego sem nome (nascente até a confluência com o Córrego Boa Vista)	406947	769655838	769655838
3950	Córrego do Capão (nascente até a confluência com o Córrego Boa Vista)	406974, 406973, 406933, 406970, 406938	769655849	76965584
3951	Córrego sem nome (nascente até a confluência com o Córrego do Capão)	406969	769655842	769655842
3952	Córrego sem nome (nascente até a confluência com o Córrego do Capão)	406955	769655844	769655844

Nº do Trecho	Trecho do Enquadramento	Base Hidrográfica Ottocodificada Multiescalas 2017 (BHO 2017)		
		Cotrecho	Primeira cobacia do trecho	Cocursodag
3953	Córrego sem nome (nascente até a confluência com o Córrego do Capão)	406976, 2476963	7696558463	769655846
3954	Córrego sem nome (nascente até a confluência com o Córrego sem nome)	406975	7696558462	7696558462
3955	Córrego sem nome (nascente até a confluência com o Córrego do Capão)	2883216	769655848	769655848
3956	Córrego Caiuru (nascente até a confluência com o Córrego Boa Vista)	406968	769655852	769655852
3957	Córrego sem nome (nascente até a confluência com o Córrego Boa Vista)	406932	769655854	769655854
3958	Córrego sem nome (nascente até a confluência com o Córrego Boa Vista)	406972	769655856	769655856
3959	Córrego sem nome (nascente até a confluência do Córrego Cabeceira da Serra com o Córrego Cabeceira da Serra)	407022, 2906657	769655869	76965586
3960	Córrego Cabeceira da Serra (Córrego sem nome até a confluência com o Córrego Boa Vista)	407021, 1188843, 406934, 407004, 2407139, 406983, 406977, 197590	7696558659	76965586
3961	Córrego sem nome (nascente até a confluência com o Córrego Cabeceira da Serra)	406984, 24486	7696558623	769655862
3962	Córrego sem nome (nascente até a confluência com o Córrego sem nome)	406985	7696558622	7696558622
3963	Córrego sem nome (nascente até a confluência com o Córrego Cabeceira da Serra)	406998, 406918	7696558643	769655864
3964	Córrego sem nome (nascente até a confluência com o Córrego sem nome)	406981	7696558642	7696558642
3965	Córrego sem nome (nascente até a confluência com o Córrego Cabeceira da Serra)	1735454	7696558652	7696558652
3966	Córrego sem nome (nascente até a confluência com o Córrego Cabeceira da Serra)	407003	7696558654	7696558654
3967	Córrego sem nome (nascente até a confluência com o Córrego Cabeceira da Serra)	407015	76965586552	76965586552
3968	Córrego sem nome (nascente até a confluência com o Córrego Cabeceira da Serra)	407018	7696558656	7696558656

Nº do Trecho	Trecho do Enquadramento	Base Hidrográfica Ottocodificada Multiescalas 2017 (BHO 2017)		
		Cotrecho	Primeira cobacia do trecho	Cocursodag
3969	Córrego sem nome (nascente até a confluência com o Córrego Cabeceira da Serra)	407020	7696558658	7696558658
3970	Córrego Cabeceira da Serra (nascente até a confluência com o Córrego sem nome)	1640053	769655866	769655866
3971	Córrego sem nome (nascente até a confluência com o Córrego sem nome)	904483	769655868	769655868
3972	Córrego sem nome (nascente até a confluência com o Córrego Boa Vista)	407000, 703051, 406978	7696558725	769655872
3973	Córrego sem nome (nascente até a confluência com o Córrego sem nome)	406986	7696558722	7696558722
3974	Córrego sem nome (nascente até a confluência com o Córrego sem nome)	406999	7696558724	7696558724
3975	Córrego sem nome (nascente até a confluência com o Córrego Boa Vista)	407017, 407010, 407002, 406997	769655887	76965588
3976	Córrego sem nome (nascente até a confluência com o Córrego sem nome)	3046341	769655882	769655882
3977	Córrego sem nome (nascente até a confluência com o Córrego sem nome)	407011	769655884	769655884
3978	Córrego sem nome (nascente até a confluência com o Córrego sem nome)	703052	769655886	769655886
3979	Córrego sem nome (nascente até a confluência com o Córrego Boa Vista)	407005, 407001	7696558923	769655892
3980	Córrego sem nome (nascente até a confluência com o Córrego sem nome)	407006	7696558922	7696558922
3981	Córrego sem nome (nascente até a confluência do Córrego Boa Vista com o Córrego Boa Vista)	407009	769655894	769655894
3982	Córrego sem nome (nascente até a confluência com o Córrego Boa Vista)	406980	769655896	769655896
3983	Córrego sem nome (nascente até a confluência com o Córrego Boa Vista)	407019	769655898	769655898
3984	Córrego sem nome (nascente até a confluência do Ribeirão dos Freitas com o Ribeirão dos Freitas)	1175695	769656999	769656
3985	Ribeirão dos Freitas (Córrego sem nome até a confluência do Córrego da Matinha ou Mato Frio com o Ribeirão Serra Azul)	2667675, 2347558, 3036338, 1204115, 3088945, 2001771, 3108830, 108443, 834205, 3078807, 2728433,	769656997	769656

Nº do Trecho	Trecho do Enquadramento	Base Hidrográfica Ottocodificada Multiescalas 2017 (BHO 2017)		
		Cotrecho	Primeira cobacia do trecho	Cocursodag
		2678735, 2778508, 934458, 2205126, 1672134, 1191160, 741573		
3986	Ribeirão Serra Azul (confluência do Córrego da Matinha ou Mato Frio com o Ribeirão dos Freitas até a confluência com o Córrego sem nome)	2494975, 2096049, 3235399, 2283446, 1880746, 1991394, 2661534, 2454816, 2633442, 1956635, 1571543, 2581118, 2013629, 1591910, 2725634, 2833458, 1599505, 2455784, 151476, 1036666, 2575154, 2520492, 2442819, 913661, 1204087, 1002123, 2611756, 3071568, 1669750, 1138743, 2507881, 2394340, 1616847, 722199, 1668044, 3071664, 3070893, 2832752, 1061727, 1319511, 1003909, 2645717, 2527683, 1220694, 2635297, 2575176, 3143664, 2621061, 840222, 1505384, 1668035, 3121845, 2407775, 3138304, 662301	769656795	769656
3987	Ribeirão Mateus Leme (Córrego Olhos-d'água até a confluência com o Ribeirão Serra Azul)	1575305, 1552161, 818270, 2233678, 3215650, 2211438, 2601804, 2520555, 657217, 1584790, 28128	7696562195	7696562
3988	Córrego Barreado (nascente até a confluência do Córrego Barro Preto com o Córrego Barro Preto)	2185676, 1672966, 801465, 590331, 1015051, 2674166, 2607062	7696562499	76965624
3989	Córrego Barro Preto (Córrego Barreado até a confluência com o Ribeirão Mateus Leme)	1726501, 780461, 2212787, 836701, 2031195, 2395656, 1725911	7696562433	76965624
3990	Córrego sem nome (nascente até a confluência com o Córrego Barro Preto)	2947430, 895604	76965624123	7696562412
3991	Córrego sem nome (nascente até a confluência com o Córrego sem nome)	2930284	76965624122	76965624122
3992	Córrego sem nome (nascente até a confluência com o Córrego Barro Preto)	2947449, 2930278	76965624143	7696562414
3993	Córrego sem nome (nascente até a confluência com o Córrego sem nome)	1528668	76965624142	76965624142
3994	Córrego sem nome (nascente até a confluência com o Córrego Barro Preto)	2947447	7696562416	7696562416
3995	Córrego sem nome (nascente até a confluência com o Córrego Barro Preto)	2758817	7696562418	7696562418
3996	Córrego sem nome (nascente até a confluência com o Córrego Barro Preto)	2947473, 2947453, 2892679	7696562425	769656242
3997	Córrego sem nome (nascente até a confluência com o Córrego sem nome)	2947452	7696562422	7696562422

Nº do Trecho	Trecho do Enquadramento	Base Hidrográfica Ottocodificada Multiescalas 2017 (BHO 2017)		
		Cotrecho	Primeira cobacia do trecho	Cocursodag
3998	Córrego sem nome (nascente até a confluência com o Córrego sem nome)	2421813, 678988	76965624243	7696562424
3999	Córrego sem nome (nascente até a confluência com o Córrego sem nome)	1856284	76965624242	76965624242
4000	Córrego sem nome (nascente até a confluência com o Córrego Barro Preto)	3165731	7696562432	7696562432
4001	Córrego Barro Preto (nascente até a confluência com o Córrego Barreado)	2948034, 2947713, 2947558, 2947505, 2987991	7696562449	769656244
4002	Córrego sem nome (nascente até a confluência com o Córrego Barro Preto)	2947504	7696562442	7696562442
4003	Córrego sem nome (nascente até a confluência com o Córrego Barro Preto)	1182188, 2947784, 2105930	76965624445	7696562444
4004	Córrego sem nome (nascente até a confluência com o Córrego sem nome)	2292623	76965624442	76965624442
4005	Córrego sem nome (nascente até a confluência com o Córrego sem nome)	3165863	76965624444	76965624444
4006	Córrego sem nome (nascente até a confluência com o Córrego Barro Preto)	2947763	7696562446	7696562446
4007	Córrego sem nome (nascente até a confluência com o Córrego Barro Preto)	2948075	7696562448	7696562448
4008	Córrego sem nome (nascente até a confluência com o Córrego Barreado)	3165784, 2947485, 3165753	7696562465	769656246
4009	Córrego sem nome (nascente até a confluência com o Córrego sem nome)	1121736	7696562462	7696562462
4010	Córrego sem nome (nascente até a confluência com o Córrego sem nome)	3165730	7696562464	7696562464
4011	Córrego sem nome (nascente até a confluência com o Córrego Barreado)	2947951, 3165550, 3165742	7696562485	769656248
4012	Córrego sem nome (nascente até a confluência com o Córrego sem nome)	2947651	7696562482	7696562482
4013	Córrego sem nome (nascente até a confluência com o Córrego sem nome)	2947805	7696562484	7696562484
4014	Córrego sem nome (nascente até a confluência com o Córrego Barreado)	3165749	7696562492	7696562492

Nº do Trecho	Trecho do Enquadramento	Base Hidrográfica Ottocodificada Multiescalas 2017 (BHO 2017)		
		Cotrecho	Primeira cobacia do trecho	Cocursodag
4015	Córrego sem nome (nascente até a confluência com o Córrego Barreado)	1528348	7696562494	7696562494
4016	Córrego sem nome (nascente até a confluência com o Córrego Barreado)	3165864	7696562496	7696562496
4017	Córrego sem nome (nascente até a confluência com o Córrego Barreado)	3165866	7696562498	7696562498
4018	Córrego sem nome (nascente até a confluência com o Ribeirão Serra Azul)	298069	769656372	769656372
4019	Córrego sem nome (nascente até a confluência com o Ribeirão Serra Azul)	2784653	769656374	769656374
4020	Córrego sem nome (nascente até a confluência com o Ribeirão Serra Azul)	1442938, 2363814	7696563763	769656376
4021	Córrego sem nome (nascente até a confluência com o Córrego sem nome)	1442939	7696563762	7696563762
4022	Córrego sem nome (nascente até a confluência com o Ribeirão Serra Azul)	1352874, 3109301, 2985983	7696563785	769656378
4023	Córrego sem nome (nascente até a confluência com o Córrego sem nome)	3109302	7696563782	7696563782
4024	Córrego sem nome (nascente até a confluência com o Córrego sem nome)	2053351	7696563784	7696563784
4025	Córrego do Brejo (nascente até a confluência com o Ribeirão Serra Azul)	2120513, 1748605, 3245807, 2120510, 1824440, 2332113, 1930132, 2579541, 2083058, 3194654, 3061934, 86777, 2223934	7696563899	76965638
4026	Córrego sem nome (nascente até a confluência com o Córrego do Brejo)	2126744, 1363281	7696563823	769656382
4027	Córrego sem nome (nascente até a confluência com o Córrego sem nome)	2898359	7696563822	7696563822
4028	Córrego sem nome (nascente até a confluência com o Córrego do Brejo)	3194653	769656384	769656384
4029	Córrego sem nome (nascente até a confluência com o Córrego do Brejo)	2443059	7696563852	7696563852
4030	Córrego sem nome (nascente até a confluência com o Córrego do Brejo)	2423273	769656386	769656386

Nº do Trecho	Trecho do Enquadramento	Base Hidrográfica Ottocodificada Multiescalas 2017 (BHO 2017)		
		Cotrecho	Primeira cobacia do trecho	Cocursodag
4031	Córrego sem nome (nascente até a confluência com o Córrego do Brejo)	2930580, 1368168	7696563883	769656388
4032	Córrego sem nome (nascente até a confluência com o Córrego sem nome)	3232211	7696563882	7696563882
4033	Córrego sem nome (nascente até a confluência com o Córrego do Brejo)	3232212	7696563892	7696563892
4034	Córrego sem nome (nascente até a confluência com o Córrego do Brejo)	2634558	76965638932	76965638932
4035	Córrego sem nome (nascente até a confluência com o Córrego do Brejo)	2186863	7696563894	7696563894
4036	Córrego sem nome (nascente até a confluência com o Córrego do Brejo)	1163713	7696563896	7696563896
4037	Córrego sem nome (nascente até a confluência com o Córrego do Brejo)	2391370	76965638972	76965638972
4038	Córrego sem nome (nascente até a confluência com o Córrego do Brejo)	2697817	76965638974	76965638974
4039	Córrego sem nome (nascente até a confluência com o Córrego do Brejo)	2557334	7696563898	7696563898
4040	Córrego sem nome (nascente até a confluência com o Ribeirão Serra Azul)	1094021	769656392	769656392
4041	Córrego sem nome (nascente até a confluência com o Ribeirão Serra Azul)	348470, 348382	7696563943	769656394
4042	Córrego sem nome (nascente até a confluência com o Córrego sem nome)	3009576	7696563942	7696563942
4043	Córrego sem nome (nascente até a confluência com o Ribeirão Serra Azul)	1555365	7696563952	7696563952
4044	Córrego sem nome (nascente até a confluência com o Ribeirão Serra Azul)	1952713, 777087	7696563963	769656396
4045	Córrego sem nome (nascente até a confluência com o Córrego sem nome)	68639	7696563962	7696563962
4046	Córrego sem nome (nascente até a confluência com o Ribeirão Serra Azul)	1406676	769656398	769656398
4047	Córrego sem nome (nascente até a confluência do Córrego Vira-mão com o Córrego Vira-mão)	836312, 2445707, 1008245, 2827682	7696564993	7696564

Nº do Trecho	Trecho do Enquadramento	Base Hidrográfica Ottocodificada Multiescalas 2017 (BHO 2017)		
		Cotrecho	Primeira cobacia do trecho	Cocursodag
4048	Córrego Vira-mão (Córrego sem nome até a confluência do Córrego Mosquito ou Vista Alegre com o Córrego Mosquito ou Vista Alegre)	2758334	769656495	7696564
4049	Córrego Mosquito ou Vista Alegre (Córrego Vira-mão até a confluência do Córrego da Estiva com o Córrego da Estiva)	982401, 2755788, 2696586, 1624086	769656493	7696564
4050	Córrego da Estiva (Córrego Mosquito ou Vista Alegre até a confluência do Ribeirão do Diogo com o Ribeirão do Diogo)	2672920, 2519249, 2296899, 2099593	769656477	7696564
4051	Ribeirão do Diogo (Córrego da Estiva até a confluência com o Ribeirão Serra Azul)	1239445, 2435312, 2670323, 2020640, 1478485, 2719318	769656455	7696564
4052	Córrego sem nome (nascente até a confluência do Córrego Fazenda Velha com o Córrego Fazenda Velha)	2636073	7696564295	76965642
4053	Córrego Fazenda Velha (Córrego sem nome até a confluência do Córrego Curralinho com o Córrego Curralinho)	2179408, 2013841, 1993180, 155168	7696564293	76965642
4054	Córrego Curralinho (Córrego Fazenda Velha até a confluência com o Ribeirão do Diogo)	2343804, 1583538, 2086728, 2873756, 1505797, 856027, 3140277, 2936568	7696564239	76965642
4055	Córrego sem nome (nascente até a confluência com o Córrego Curralinho)	2936572	7696564212	7696564212
4056	Córrego sem nome (nascente até a confluência com o Córrego Curralinho)	3163271, 2904705, 2936575	7696564225	769656422
4057	Córrego sem nome (nascente até a confluência com o Córrego sem nome)	1757249, 2106400	76965642223	7696564222
4058	Córrego sem nome (nascente até a confluência com o Córrego sem nome)	2047394	76965642222	76965642222
4059	Córrego sem nome (nascente até a confluência com o Córrego sem nome)	1113024	7696564224	7696564224
4060	Córrego sem nome (nascente até a confluência com o Córrego Curralinho)	2936579, 3038621	76965642323	7696564232
4061	Córrego sem nome (nascente até a confluência com o Córrego sem nome)	2892521	76965642322	76965642322

Nº do Trecho	Trecho do Enquadramento	Base Hidrográfica Ottocodificada Multiescalas 2017 (BHO 2017)		
		Cotrecho	Primeira cobacia do trecho	Cocursodag
4062	Córrego sem nome (nascente até a confluência com o Córrego Curralinho)	1100567	7696564234	7696564234
4063	Córrego sem nome (nascente até a confluência com o Córrego Curralinho)	3163253	7696564236	7696564236
4064	Córrego sem nome (nascente até a confluência com o Córrego Curralinho)	1133957	76965642372	76965642372
4065	Córrego sem nome (nascente até a confluência com o Córrego Curralinho)	2936582	7696564238	7696564238
4066	Córrego sem nome (nascente até a confluência do Córrego Curralinho com o Córrego Curralinho)	1592558, 1600184, 2936608	7696564247	769656424
4067	Córrego Curralinho (Córrego sem nome até a confluência com o Córrego Fazenda Velha)	2936607	7696564241	769656424
4068	Córrego Curralinho (nascente até a confluência com o Córrego sem nome)	2936585, 2964413, 2936227	76965642425	7696564242
4069	Córrego sem nome (nascente até a confluência com o Córrego Curralinho)	2936609	76965642422	76965642422
4070	Córrego sem nome (nascente até a confluência com o Córrego Curralinho)	2756316	76965642424	76965642424
4071	Córrego sem nome (nascente até a confluência com o Córrego sem nome)	3044293	7696564244	7696564244
4072	Córrego sem nome (nascente até a confluência com o Córrego sem nome)	2889207	7696564246	7696564246
4073	Córrego Capão do Cedro (nascente até a confluência com o Córrego Fazenda Velha)	2250124, 2936581, 2936617, 2936603	7696564267	769656426
4074	Córrego sem nome (nascente até a confluência com o Córrego Capão do Cedro)	995864	7696564262	7696564262
4075	Córrego sem nome (nascente até a confluência com o Córrego Capão do Cedro)	2885213	7696564264	7696564264
4076	Córrego sem nome (nascente até a confluência com o Córrego Capão do Cedro)	2130700	7696564266	7696564266
4077	Córrego sem nome (nascente até a confluência com o Córrego Fazenda Velha)	1357901, 2936600, 2936605	7696564285	769656428
4078	Córrego sem nome (nascente até a confluência com o Córrego sem nome)	3163275	7696564282	7696564282

Nº do Trecho	Trecho do Enquadramento	Base Hidrográfica Ottocodificada Multiescalas 2017 (BHO 2017)		
		Cotrecho	Primeira cobacia do trecho	Cocursodag
4079	Córrego sem nome (nascente até a confluência com o Córrego sem nome)	3202413	7696564284	7696564284
4080	Córrego sem nome (nascente até a confluência com o Córrego Fazenda Velha)	2896408	7696564292	7696564292
4081	Córrego Fazenda Velha (nascente até a confluência com o Córrego sem nome)	1104507, 2936610	76965642943	7696564294
4082	Córrego sem nome (nascente até a confluência com o Córrego Fazenda Velha)	2936583	76965642942	76965642942
4083	Córrego sem nome (nascente até a confluência com o Ribeirão do Diogo)	2139293, 2903329, 3147489	7696564325	769656432
4084	Córrego sem nome (nascente até a confluência com o Córrego sem nome)	1362595	7696564322	7696564322
4085	Córrego sem nome (nascente até a confluência com o Córrego sem nome)	1424665	7696564324	7696564324
4086	Córrego Porteiro (nascente até a confluência com o Ribeirão do Diogo)	109779, 2024138, 2021268, 1169774, 2020456, 2020393, 2374468	7696564493	76965644
4087	Córrego sem nome (nascente até a confluência com o Córrego Porteiro)	2020725, 3221497	7696564423	769656442
4088	Córrego sem nome (nascente até a confluência com o Córrego sem nome)	3221500	7696564422	7696564422
4089	Córrego sem nome (nascente até a confluência com o Córrego Porteiro)	2020397	7696564432	7696564432
4090	Córrego sem nome (nascente até a confluência com o Córrego Porteiro)	2023785, 1185668, 1548002	7696564445	769656444
4091	Córrego sem nome (nascente até a confluência com o Córrego sem nome)	2021062	7696564442	7696564442
4092	Córrego sem nome (nascente até a confluência com o Córrego sem nome)	3221501	7696564444	7696564444
4093	Córrego sem nome (nascente até a confluência com o Córrego Porteiro)	3221503, 3047259	7696564463	769656446
4094	Córrego sem nome (nascente até a confluência com o Córrego sem nome)	807484	7696564462	7696564462
4095	Córrego sem nome (nascente até a confluência com o Córrego Porteiro)	2025813, 3282634, 2024932	7696564485	769656448

Nº do Trecho	Trecho do Enquadramento	Base Hidrográfica Ottocodificada Multiescalas 2017 (BHO 2017)		
		Cotrecho	Primeira cobacia do trecho	Cocursodag
4096	Córrego sem nome (nascente até a confluência com o Córrego sem nome)	3282624	7696564482	7696564482
4097	Córrego sem nome (nascente até a confluência com o Córrego sem nome)	905653	7696564484	7696564484
4098	Córrego sem nome (nascente até a confluência com o Córrego Porteiro)	2021289	7696564492	7696564492
4099	Córrego sem nome (nascente até a confluência com o Ribeirão do Diogo)	2967955	769656452	769656452
4100	Córrego sem nome (nascente até a confluência com o Ribeirão do Diogo)	1559738	769656454	769656454
4101	Córrego do Funil (nascente até a confluência do Córrego Varginha com o Ribeirão do Diogo)	2274587, 2875960, 1477469, 2036283, 155865, 2657654	76965646993	76965646
4102	Ribeirão do Diogo (confluência do Córrego do Funil com o Córrego Varginha até a confluência com o Córrego da Estiva)	969197, 2656152, 2209787, 2875618, 1745724, 764277, 2744709, 3271548, 3121879	7696564675	76965646
4103	Córrego sem nome (nascente até a confluência com o Ribeirão do Diogo)	2487465, 1124366	76965646123	7696564612
4104	Córrego sem nome (nascente até a confluência com o Córrego sem nome)	1743864	76965646122	76965646122
4105	Córrego sem nome (nascente até a confluência com o Ribeirão do Diogo)	2875594	7696564614	7696564614
4106	Córrego sem nome (nascente até a confluência com o Ribeirão do Diogo)	1743884	7696564616	7696564616
4107	Córrego Lagoa Grande (nascente até a confluência com o Ribeirão do Diogo)	2875633, 907170, 2875612	7696564625	769656462
4108	Córrego sem nome (nascente até a confluência com o Córrego Lagoa Grande)	3114053	7696564622	7696564622
4109	Córrego sem nome (nascente até a confluência com o Córrego Lagoa Grande)	2958526	7696564624	7696564624
4110	Córrego Lagoinha (nascente até a confluência com o Ribeirão do Diogo)	2875734, 1745729	7696564643	769656464
4111	Córrego sem nome (nascente até a confluência com o Córrego Lagoinha)	3114075, 2506451	76965646423	7696564642

Nº do Trecho	Trecho do Enquadramento	Base Hidrográfica Ottocodificada Multiescalas 2017 (BHO 2017)		
		Cotrecho	Primeira cobacia do trecho	Cocursodag
4112	Córrego sem nome (nascente até a confluência com o Córrego sem nome)	932073	76965646422	76965646422
4113	Córrego do Bueno (nascente até a confluência com o Ribeirão do Diogo)	2875729	769656466	769656466
4114	Córrego sem nome (nascente até a confluência com o Ribeirão do Diogo)	3114074	7696564672	7696564672
4115	Córrego sem nome (nascente até a confluência com o Ribeirão do Diogo)	1745743	7696564674	7696564674
4116	Córrego sem nome (nascente até a confluência do Córrego Pedreira com o Córrego Pedreira)	152814, 3253044	7696564687	769656468
4117	Córrego Pedreira (Córrego sem nome até a confluência do Córrego Varginha com o Córrego Varginha)	2875881	7696564683	769656468
4118	Córrego Varginha (Córrego Pedreira até a confluência do Córrego do Funil com o Ribeirão do Diogo)	100597	7696564681	769656468
4119	Córrego Varginha (nascente até a confluência com o Córrego Pedreira)	2875851, 2875787	76965646823	7696564682
4120	Córrego sem nome (nascente até a confluência com o Córrego Varginha)	2054219	76965646822	76965646822
4121	Córrego Pedreira (nascente até a confluência com o Córrego sem nome)	1359380, 2187924	76965646843	7696564684
4122	Córrego sem nome (nascente até a confluência com o Córrego Pedreira)	3114086	76965646842	76965646842
4123	Córrego sem nome (nascente até a confluência com o Córrego sem nome)	2875928	7696564686	7696564686
4124	Córrego sem nome (nascente até a confluência com o Córrego do Funil)	2974253	7696564692	7696564692
4125	Córrego Contendas (nascente até a confluência com o Córrego do Funil)	2875964, 2971025, 2961152, 2875931	76965646947	7696564694
4126	Córrego sem nome (nascente até a confluência com o Córrego Contendas)	2875941	76965646942	76965646942
4127	Córrego sem nome (nascente até a confluência com o Córrego Contendas)	2960063	76965646944	76965646944

Nº do Trecho	Trecho do Enquadramento	Base Hidrográfica Ottocodificada Multiescalas 2017 (BHO 2017)		
		Cotrecho	Primeira cobacia do trecho	Cocursodag
4128	Córrego sem nome (nascente até a confluência com o Córrego Contendas)	3185909	76965646946	76965646946
4129	Córrego sem nome (nascente até a confluência com o Córrego do Funil)	2044663	7696564696	7696564696
4130	Córrego sem nome (nascente até a confluência com o Córrego do Funil)	1527868	7696564698	7696564698
4131	Córrego sem nome (nascente até a confluência com o Córrego do Funil)	1745746	76965646992	76965646992
4132	Córrego sem nome (nascente até a confluência com o Córrego da Estiva)	2954521	769656472	769656472
4133	Córrego sem nome (nascente até a confluência com o Córrego da Estiva)	1453363	769656474	769656474
4134	Córrego sem nome (nascente até a confluência com o Córrego da Estiva)	2337067	769656476	769656476
4135	Córrego da Estiva (nascente até a confluência com o Córrego Mosquito ou Vista Alegre)	2303304, 2303001, 3135706, 2302980	7696564787	769656478
4136	Córrego sem nome (nascente até a confluência com o Córrego da Estiva)	2302999	7696564782	7696564782
4137	Córrego sem nome (nascente até a confluência com o Córrego da Estiva)	2303002, 2302561	76965647843	7696564784
4138	Córrego sem nome (nascente até a confluência com o Córrego sem nome)	1698469	76965647842	76965647842
4139	Córrego sem nome (nascente até a confluência com o Córrego da Estiva)	2324829	7696564786	7696564786
4140	Córrego sem nome (nascente até a confluência do Córrego Batatal com o Córrego Batatal)	262514	769656487	76965648
4141	Córrego Batatal (Córrego sem nome até a confluência com o Córrego Mosquito ou Vista Alegre)	262468, 262437, 95066	769656485	76965648
4142	Córrego sem nome (nascente até a confluência com o Córrego Batatal)	262515, 262490, 262441, 411350	7696564827	769656482
4143	Córrego sem nome (nascente até a confluência com o Córrego sem nome)	262425	7696564822	7696564822

Nº do Trecho	Trecho do Enquadramento	Base Hidrográfica Ottocodificada Multiescalas 2017 (BHO 2017)		
		Cotrecho	Primeira cobacia do trecho	Cocursodag
4144	Córrego sem nome (nascente até a confluência com o Córrego sem nome)	255235	7696564824	7696564824
4145	Córrego sem nome (nascente até a confluência com o Córrego sem nome)	262533	7696564826	7696564826
4146	Córrego sem nome (nascente até a confluência com o Córrego Batatal)	262471	769656484	769656484
4147	Córrego Batatal (nascente até a confluência com o Córrego sem nome)	262513	769656486	769656486
4148	Córrego sem nome (nascente até a confluência com o Córrego Mosquito ou Vista Alegre)	409320	7696564912	7696564912
4149	Córrego sem nome (nascente até a confluência com o Córrego Mosquito ou Vista Alegre)	635155	769656492	769656492
4150	Córrego Mosquito ou Vista Alegre (nascente até a confluência com o Córrego Vira-mão)	2568641, 1675306, 2568636, 2568628	7696564947	769656494
4151	Córrego sem nome (nascente até a confluência com o Córrego Mosquito ou Vista Alegre)	2568604	7696564942	7696564942
4152	Córrego sem nome (nascente até a confluência com o Córrego Mosquito ou Vista Alegre)	1675309, 313141	76965649443	7696564944
4153	Córrego sem nome (nascente até a confluência com o Córrego sem nome)	1675310	76965649442	76965649442
4154	Córrego sem nome (nascente até a confluência com o Córrego Mosquito ou Vista Alegre)	2568645	7696564946	7696564946
4155	Córrego sem nome (nascente até a confluência do Córrego Vira-mão com o Córrego Vira-mão)	345741	7696564963	769656496
4156	Córrego Vira-mão (Córrego sem nome até a confluência com o Córrego sem nome)	345734	7696564961	769656496
4157	Córrego Vira-mão (nascente até a confluência com o Córrego sem nome)	345739	7696564962	7696564962
4158	Córrego sem nome (nascente até a confluência com o Córrego sem nome)	3020417	7696564972	7696564972
4159	Córrego sem nome (nascente até a confluência com o Córrego sem nome)	1453499	769656498	769656498
4160	Córrego sem nome (nascente até a confluência com o Córrego sem nome)	515043	7696564992	7696564992

Nº do Trecho	Trecho do Enquadramento	Base Hidrográfica Ottocodificada Multiescalas 2017 (BHO 2017)		
		Cotrecho	Primeira cobacia do trecho	Cocursodag
4161	Córrego sem nome (nascente até a confluência com o Ribeirão Serra Azul)	434185	7696565112	7696565112
4162	Córrego sem nome (nascente até a confluência com o Ribeirão Serra Azul)	3289891	76965651132	76965651132
4163	Córrego sem nome (nascente até a confluência com o Ribeirão Serra Azul)	1345265	76965651134	76965651134
4164	Córrego sem nome (nascente até a confluência com o Ribeirão Serra Azul)	348482	7696565114	7696565114
4165	Córrego sem nome (nascente até a confluência com o Ribeirão Serra Azul)	1241290	7696565116	7696565116
4166	Córrego sem nome (nascente até a confluência com o Ribeirão Serra Azul)	1562908	76965651172	76965651172
4167	Córrego sem nome (nascente até a confluência com o Ribeirão Serra Azul)	3191472	7696565118	7696565118
4168	Córrego Sobradinho (nascente até a confluência com o Ribeirão Serra Azul)	2341897, 3127631	7696565123	769656512
4169	Córrego sem nome (nascente até a confluência com o Córrego Sobradinho)	2341892	7696565122	7696565122
4170	Córrego sem nome (nascente até a confluência com o Ribeirão Serra Azul)	2850710	7696565132	7696565132
4171	Córrego sem nome (nascente até a confluência com o Ribeirão Serra Azul)	1238558	7696565134	7696565134
4172	Córrego sem nome (nascente até a confluência com o Ribeirão Serra Azul)	1448096, 1448085, 1448077	7696565145	769656514
4173	Córrego sem nome (nascente até a confluência com o Córrego sem nome)	1448084	7696565142	7696565142
4174	Córrego sem nome (nascente até a confluência com o Córrego sem nome)	1900003	7696565144	7696565144
4175	Córrego sem nome (nascente até a confluência com o Ribeirão Serra Azul)	738037	769656516	769656516
4176	Córrego sem nome (nascente até a confluência com o Ribeirão Serra Azul)	1365673	7696565172	7696565172
4177	Córrego sem nome (nascente até a confluência com o Ribeirão Serra Azul)	3160188, 1891401, 2100271	7696565185	769656518

Nº do Trecho	Trecho do Enquadramento	Base Hidrográfica Ottocodificada Multiescalas 2017 (BHO 2017)		
		Cotrecho	Primeira cobacia do trecho	Cocursodag
4178	Córrego sem nome (nascente até a confluência com o Córrego sem nome)	2914019	7696565182	7696565182
4179	Córrego sem nome (nascente até a confluência com o Córrego sem nome)	1090933	7696565184	7696565184
4180	Córrego sem nome (nascente até a confluência do Córrego Jacu com o Córrego Jacu)	1980407, 1283271	7696565293	76965652
4181	Córrego Jacu (Córrego sem nome até a confluência com o Ribeirão Serra Azul)	2468553, 2789386, 135600, 1744526, 3166818, 1374560, 1273267, 2041912, 2109420, 2738980, 3088230, 3170632, 2494201	7696565279	76965652
4182	Córrego sem nome (nascente até a confluência com o Córrego Jacu)	2789435	7696565212	7696565212
4183	Córrego sem nome (nascente até a confluência com o Córrego Jacu)	1354993	7696565214	7696565214
4184	Córrego sem nome (nascente até a confluência com o Córrego Jacu)	1043353	7696565216	7696565216
4185	Córrego sem nome (nascente até a confluência com o Córrego Jacu)	2789454, 3088231	76965652183	7696565218
4186	Córrego sem nome (nascente até a confluência com o Córrego sem nome)	2789427	76965652182	76965652182
4187	Córrego sem nome (nascente até a confluência com o Córrego Jacu)	1559388, 2468925, 1109722	7696565225	769656522
4188	Córrego sem nome (nascente até a confluência com o Córrego sem nome)	1125985	7696565222	7696565222
4189	Córrego sem nome (nascente até a confluência com o Córrego sem nome)	3170644	7696565224	7696565224
4190	Córrego sem nome (nascente até a confluência com o Córrego Jacu)	2789349	7696565232	7696565232
4191	Córrego sem nome (nascente até a confluência com o Córrego Jacu)	3170647, 1147892	7696565243	769656524
4192	Córrego sem nome (nascente até a confluência com o Córrego sem nome)	3170645	7696565242	7696565242
4193	Córrego sem nome (nascente até a confluência com o Córrego Jacu)	3088244	769656526	769656526

Nº do Trecho	Trecho do Enquadramento	Base Hidrográfica Ottocodificada Multiescalas 2017 (BHO 2017)		
		Cotrecho	Primeira cobacia do trecho	Cocursodag
4194	Córrego sem nome (nascente até a confluência com o Córrego Jacu)	2789331	7696565272	7696565272
4195	Córrego sem nome (nascente até a confluência com o Córrego Jacu)	2381205, 2789438	76965652743	7696565274
4196	Córrego sem nome (nascente até a confluência com o Córrego sem nome)	2789439	76965652742	76965652742
4197	Córrego sem nome (nascente até a confluência com o Córrego Jacu)	786823	7696565276	7696565276
4198	Córrego sem nome (nascente até a confluência com o Córrego Jacu)	840201	7696565278	7696565278
4199	Córrego Jacu (nascente até a confluência com o Córrego sem nome)	3088248	769656528	769656528
4200	Córrego sem nome (nascente até a confluência com o Córrego sem nome)	3088249	7696565292	7696565292
4201	Córrego sem nome (nascente até a confluência com o Ribeirão Serra Azul)	1831405, 1604797	7696565323	769656532
4202	Córrego sem nome (nascente até a confluência com o Córrego sem nome)	587448	7696565322	7696565322
4203	Córrego sem nome (nascente até a confluência com o Ribeirão Serra Azul)	2964530	769656534	769656534
4204	Córrego sem nome (nascente até a confluência com o Ribeirão Serra Azul)	200403	769656536	769656536
4205	Córrego sem nome (nascente até a confluência com o Ribeirão Serra Azul)	2046168	769656538	769656538
4206	Córrego Pedreira (nascente até a confluência com o Ribeirão Serra Azul)	2348313, 1597073, 2348306, 2348287, 2579404	769656549	76965654
4207	Córrego sem nome (nascente até a confluência com o Córrego Pedreira)	2348282	769656542	769656542
4208	Córrego sem nome (nascente até a confluência com o Córrego Pedreira)	2348291	769656544	769656544
4209	Córrego sem nome (nascente até a confluência com o Córrego Pedreira)	3137562	769656546	769656546
4210	Córrego sem nome (nascente até a confluência com o Córrego Pedreira)	1202008	769656548	769656548

Nº do Trecho	Trecho do Enquadramento	Base Hidrográfica Ottocodificada Multiescalas 2017 (BHO 2017)		
		Cotrecho	Primeira cobacia do trecho	Cocursodag
4211	Córrego sem nome (nascente até a confluência com o Ribeirão Serra Azul)	298089	769656552	769656552
4212	Córrego sem nome (nascente até a confluência com o Ribeirão Serra Azul)	1663392	769656554	769656554
4213	Córrego sem nome (nascente até a confluência com o Ribeirão Serra Azul)	267956	769656556	769656556
4214	Córrego Taquaral (nascente até a confluência com o Ribeirão Serra Azul)	2714401, 2714390, 2714361, 2714379, 2714370, 2099915, 885104, 2714359	769656569	769656566
4215	Córrego sem nome (nascente até a confluência com o Córrego Taquaral)	2714363	769656562	769656562
4216	Córrego sem nome (nascente até a confluência com o Córrego Taquaral)	3073605	769656564	769656564
4217	Córrego sem nome (nascente até a confluência com o Córrego Taquaral)	2714383, 902745	76965656523	7696565652
4218	Córrego sem nome (nascente até a confluência com o Córrego sem nome)	2294476	76965656522	76965656522
4219	Córrego sem nome (nascente até a confluência com o Córrego Taquaral)	1137837	7696565654	7696565654
4220	Córrego sem nome (nascente até a confluência com o Córrego Taquaral)	2714384	7696565656	7696565656
4221	Córrego sem nome (nascente até a confluência com o Córrego Taquaral)	2714412, 2714408, 576091, 2714388, 2714395	7696565669	7696565666
4222	Córrego sem nome (nascente até a confluência com o Córrego sem nome)	2714404	7696565662	7696565662
4223	Córrego sem nome (nascente até a confluência com o Córrego sem nome)	2714407	7696565664	7696565664
4224	Córrego sem nome (nascente até a confluência com o Córrego sem nome)	2714375	7696565666	7696565666
4225	Córrego sem nome (nascente até a confluência com o Córrego sem nome)	2714410	7696565668	7696565668
4226	Córrego sem nome (nascente até a confluência com o Córrego Taquaral)	2714397	769656568	769656568
4227	Córrego sem nome (nascente até a confluência do Córrego Bom Jardim com o Córrego Bom Jardim)	3217433, 1154343	76965657293	769656572

Nº do Trecho	Trecho do Enquadramento	Base Hidrográfica Ottocodificada Multiescalas 2017 (BHO 2017)		
		Cotrecho	Primeira cobacia do trecho	Cocursodag
4228	Córrego Bom Jardim (Córrego sem nome até a confluência com o Ribeirão Serra Azul)	1835140, 3047505, 3047491, 3046237	7696565727	769656572
4229	Córrego sem nome (nascente até a confluência com o Córrego Bom Jardim)	1438580	7696565722	7696565722
4230	Córrego sem nome (nascente até a confluência com o Córrego Bom Jardim)	788688	7696565724	7696565724
4231	Córrego sem nome (nascente até a confluência com o Córrego Bom Jardim)	3217431	7696565726	7696565726
4232	Córrego Bom Jardim (nascente até a confluência com o Córrego sem nome)	1415088, 2478275	76965657283	7696565728
4233	Córrego sem nome (nascente até a confluência com o Córrego Bom Jardim)	1415089	76965657282	76965657282
4234	Córrego sem nome (nascente até a confluência com o Córrego sem nome)	1379857	76965657292	76965657292
4235	Córrego sem nome (nascente até a confluência com o Ribeirão Serra Azul)	286411	7696565732	7696565732
4236	Córrego sem nome (nascente até a confluência com o Ribeirão Serra Azul)	2355194	769656574	769656574
4237	Córrego sem nome (nascente até a confluência com o Ribeirão Serra Azul)	274966	769656576	769656576
4238	Córrego sem nome (nascente até a confluência com o Ribeirão Serra Azul)	863632	7696565772	7696565772
4239	Córrego Olho-d'água (nascente até a confluência com o Ribeirão Serra Azul)	1074597, 1099994	7696565783	769656578
4240	Córrego sem nome (nascente até a confluência com o Córrego Olho-d'água)	1099995	7696565782	7696565782
4241	Córrego Leônico (nascente até a confluência com o Ribeirão Serra Azul)	3014269, 808883, 766920, 808868, 3014268, 808830	769656589	76965658
4242	Córrego sem nome (nascente até a confluência com o Córrego Leônico)	3014267	769656582	769656582
4243	Córrego sem nome (nascente até a confluência com o Córrego Leônico)	808861	769656584	769656584
4244	Córrego sem nome (nascente até a confluência com o Córrego Leônico)	1364120	7696565852	7696565852

Nº do Trecho	Trecho do Enquadramento	Base Hidrográfica Ottocodificada Multiescalas 2017 (BHO 2017)		
		Cotrecho	Primeira cobacia do trecho	Cocursodag
4245	Córrego sem nome (nascente até a confluência com o Córrego Leônico)	3014256	769656586	769656586
4246	Córrego sem nome (nascente até a confluência com o Córrego Leônico)	808887	769656588	769656588
4247	Córrego Caxambu (nascente até a confluência do Córrego Ponte de Palha com o Córrego Ponte de Palha)	2708016, 2499277, 2516404, 738102, 513352, 2660903, 2819429, 2550984, 2572266, 2800703, 512706, 2812542, 2208281, 54018	7696566995	7696566
4248	Córrego Ponte de Palha (Córrego Caxambu até a confluência com o Ribeirão Serra Azul)	512149, 967047, 2762996, 512119, 2537987, 2820843, 2280906, 2425317, 2362726, 1678754, 784956, 511971	76965663	7696566
4249	Córrego sem nome (nascente até a confluência com o Córrego Ponte de Palha)	511991	7696566112	7696566112
4250	Córrego sem nome (nascente até a confluência com o Córrego Ponte de Palha)	512003, 511998	7696566123	769656612
4251	Córrego sem nome (nascente até a confluência com o Córrego sem nome)	512024	7696566122	7696566122
4252	Córrego sem nome (nascente até a confluência com o Córrego Ponte de Palha)	512056	7696566132	7696566132
4253	Córrego sem nome (nascente até a confluência com o Córrego Ponte de Palha)	512046	7696566134	7696566134
4254	Córrego sem nome (nascente até a confluência com o Córrego Ponte de Palha)	512123, 512115, 783226, 512049	7696566147	769656614
4255	Córrego sem nome (nascente até a confluência com o Córrego sem nome)	512105	7696566142	7696566142
4256	Córrego sem nome (nascente até a confluência com o Córrego sem nome)	2366989	7696566144	7696566144
4257	Córrego sem nome (nascente até a confluência com o Córrego sem nome)	512131	7696566146	7696566146
4258	Córrego sem nome (nascente até a confluência com o Córrego Ponte de Palha)	512104	7696566152	7696566152
4259	Córrego sem nome (nascente até a confluência com o Córrego Ponte de Palha)	1369126, 512116, 2887428	7696566165	769656616
4260	Córrego sem nome (nascente até a confluência com o Córrego sem nome)	512088	7696566162	7696566162

Nº do Trecho	Trecho do Enquadramento	Base Hidrográfica Ottocodificada Multiescalas 2017 (BHO 2017)		
		Cotrecho	Primeira cobacia do trecho	Cocursodag
4261	Córrego sem nome (nascente até a confluência com o Córrego sem nome)	512133	7696566164	7696566164
4262	Córrego sem nome (nascente até a confluência com o Córrego Ponte de Palha)	1106928	7696566172	7696566172
4263	Córrego sem nome (nascente até a confluência com o Córrego Ponte de Palha)	512141, 2160498	7696566183	769656618
4264	Córrego sem nome (nascente até a confluência com o Córrego sem nome)	512138	7696566182	7696566182
4265	Córrego sem nome (nascente até a confluência com o Córrego Ponte de Palha)	642665	7696566192	7696566192
4266	Córrego sem nome (nascente até a confluência com o Córrego Ponte de Palha)	1359549, 2170056, 725199, 512150, 512145	769656629	76965662
4267	Córrego sem nome (nascente até a confluência com o Córrego sem nome)	1115623	769656622	769656622
4268	Córrego sem nome (nascente até a confluência com o Córrego sem nome)	709598	769656624	769656624
4269	Córrego sem nome (nascente até a confluência com o Córrego sem nome)	2189175	769656626	769656626
4270	Córrego sem nome (nascente até a confluência com o Córrego sem nome)	512717	769656628	769656628
4271	Córrego Ponte de Palha (nascente até a confluência com o Córrego Caxambu)	513257, 512836, 512823, 512803, 1061314, 512634, 512189, 512157	7696566495	76965664
4272	Córrego sem nome (nascente até a confluência com o Córrego Ponte de Palha)	512605, 2341800	76965664123	7696566412
4273	Córrego sem nome (nascente até a confluência com o Córrego sem nome)	512604	76965664122	76965664122
4274	Córrego sem nome (nascente até a confluência com o Córrego Ponte de Palha)	542233, 512608	7696566423	769656642
4275	Córrego sem nome (nascente até a confluência com o Córrego sem nome)	512735	7696566422	7696566422
4276	Córrego sem nome (nascente até a confluência com o Córrego Ponte de Palha)	1434322, 1537795, 512736	7696566445	769656644
4277	Córrego sem nome (nascente até a confluência com o Córrego sem nome)	512766, 512772	76965664423	7696566442

Nº do Trecho	Trecho do Enquadramento	Base Hidrográfica Ottocodificada Multiescalas 2017 (BHO 2017)		
		Cotrecho	Primeira cobacia do trecho	Cocursodag
4278	Córrego sem nome (nascente até a confluência com o Córrego sem nome)	2137446	76965664422	76965664422
4279	Córrego sem nome (nascente até a confluência com o Córrego sem nome)	750467	7696566444	7696566444
4280	Córrego sem nome (nascente até a confluência com o Córrego Ponte de Palha)	1162512, 512763	7696566463	769656646
4281	Córrego sem nome (nascente até a confluência com o Córrego sem nome)	750468	7696566462	7696566462
4282	Córrego sem nome (nascente até a confluência com o Córrego Ponte de Palha)	644473, 512824	7696566483	769656648
4283	Córrego sem nome (nascente até a confluência com o Córrego sem nome)	512839	7696566482	7696566482
4284	Córrego sem nome (nascente até a confluência com o Córrego Ponte de Palha)	512835	7696566492	7696566492
4285	Córrego sem nome (nascente até a confluência com o Córrego Ponte de Palha)	1112838	7696566494	7696566494
4286	Córrego sem nome (nascente até a confluência com o Córrego Caxambu)	512592, 512182	7696566523	769656652
4287	Córrego sem nome (nascente até a confluência com o Córrego sem nome)	512542	7696566522	7696566522
4288	Córrego sem nome (nascente até a confluência com o Córrego Caxambu)	512519	769656654	769656654
4289	Córrego sem nome (nascente até a confluência com o Córrego Caxambu)	512788, 512726	7696566563	769656656
4290	Córrego sem nome (nascente até a confluência com o Córrego sem nome)	512760	7696566562	7696566562
4291	Córrego Peroba (nascente até a confluência com o Córrego Caxambu)	513595, 513569, 513392, 2912872, 512826, 512809, 512770	769656669	769656666
4292	Córrego sem nome (nascente até a confluência com o Córrego Peroba)	512792	7696566612	7696566612
4293	Córrego sem nome (nascente até a confluência com o Córrego Peroba)	1486208	769656662	769656662
4294	Córrego sem nome (nascente até a confluência com o Córrego Peroba)	644608	769656664	769656664

Nº do Trecho	Trecho do Enquadramento	Base Hidrográfica Ottocodificada Multiescalas 2017 (BHO 2017)		
		Cotrecho	Primeira cobacia do trecho	Cocursodag
4295	Córrego sem nome (nascente até a confluência com o Córrego Peroba)	513385	7696566652	7696566652
4296	Córrego sem nome (nascente até a confluência com o Córrego Peroba)	513570	7696566666	7696566666
4297	Córrego sem nome (nascente até a confluência com o Córrego Peroba)	1905284, 2015191	7696566683	7696566688
4298	Córrego sem nome (nascente até a confluência com o Córrego sem nome)	1441974	7696566682	7696566682
4299	Córrego sem nome (nascente até a confluência com o Córrego Caxambu)	512764	769656672	769656672
4300	Córrego sem nome (nascente até a confluência com o Córrego Caxambu)	513199, 512825	7696566743	769656674
4301	Córrego sem nome (nascente até a confluência com o Córrego sem nome)	513228	7696566742	7696566742
4302	Córrego sem nome (nascente até a confluência com o Córrego Caxambu)	513532, 513357, 513235, 1124803	769656687	769656688
4303	Córrego sem nome (nascente até a confluência com o Córrego sem nome)	513176	769656682	769656682
4304	Córrego sem nome (nascente até a confluência com o Córrego sem nome)	892996, 900358, 1685104	7696566845	769656684
4305	Córrego sem nome (nascente até a confluência com o Córrego sem nome)	3056049	7696566842	7696566842
4306	Córrego sem nome (nascente até a confluência com o Córrego sem nome)	750567	7696566844	7696566844
4307	Córrego sem nome (nascente até a confluência com o Córrego sem nome)	513580	769656686	769656686
4308	Córrego sem nome (nascente até a confluência com o Córrego Caxambu)	513559, 750523	7696566923	769656692
4309	Córrego sem nome (nascente até a confluência com o Córrego sem nome)	513568	7696566922	7696566922
4310	Córrego sem nome (nascente até a confluência com o Córrego Caxambu)	513558	769656694	769656694
4311	Córrego sem nome (nascente até a confluência com o Córrego Caxambu)	513589	769656696	769656696

Nº do Trecho	Trecho do Enquadramento	Base Hidrográfica Ottocodificada Multiescalas 2017 (BHO 2017)		
		Cotrecho	Primeira cobacia do trecho	Cocursodag
4312	Córrego sem nome (nascente até a confluência com o Córrego Caxambu)	1441732	769656698	769656698
4313	Córrego sem nome (nascente até a confluência com o Córrego Caxambu)	1444419	7696566992	7696566992
4314	Córrego sem nome (nascente até a confluência com o Córrego Caxambu)	513631	7696566994	7696566994
4315	Córrego Alto da Boa Vista (nascente até a confluência com o Ribeirão Serra Azul)	1003014, 1961349, 2688955, 2376009, 1050271, 2676052, 1331364, 2280253, 245132, 245129, 2725455, 245126	76965672995	76965672
4316	Córrego Lavrinha (nascente até a confluência com o Córrego Alto da Boa Vista)	245143	769656722	769656722
4317	Córrego sem nome (nascente até a confluência com o Córrego Alto da Boa Vista)	245130	769656724	769656724
4318	Córrego sem nome (nascente até a confluência com o Córrego Alto da Boa Vista)	245140, 245133, 245131	7696567265	769656726
4319	Córrego sem nome (nascente até a confluência com o Córrego sem nome)	245127	7696567262	7696567262
4320	Córrego sem nome (nascente até a confluência com o Córrego sem nome)	245138	7696567264	7696567264
4321	Córrego sem nome (nascente até a confluência com o Córrego Alto da Boa Vista)	245103, 245134	7696567283	769656728
4322	Córrego sem nome (nascente até a confluência com o Córrego sem nome)	245153	7696567282	7696567282
4323	Córrego sem nome (nascente até a confluência com o Córrego Alto da Boa Vista)	1867661	7696567292	7696567292
4324	Córrego sem nome (nascente até a confluência com o Córrego Alto da Boa Vista)	245154	7696567294	7696567294
4325	Córrego sem nome (nascente até a confluência com o Córrego Alto da Boa Vista)	245117	7696567296	7696567296
4326	Córrego sem nome (nascente até a confluência com o Córrego Alto da Boa Vista)	245107	76965672972	76965672972
4327	Córrego sem nome (nascente até a confluência com o Córrego Alto da Boa Vista)	245155	7696567298	7696567298

Nº do Trecho	Trecho do Enquadramento	Base Hidrográfica Ottocodificada Multiescalas 2017 (BHO 2017)		
		Cotrecho	Primeira cobacia do trecho	Cocursodag
4328	Córrego sem nome (nascente até a confluência com o Córrego Alto da Boa Vista)	2501681	76965672992	76965672992
4329	Córrego sem nome (nascente até a confluência com o Córrego Alto da Boa Vista)	245157	76965672994	76965672994
4330	Córrego sem nome (nascente até a confluência do Córrego Garimpo com o Córrego Garimpo)	1333363, 2587515, 2714507	7696567495	76965674
4331	Córrego Garimpo (Córrego sem nome até a confluência com o Ribeirão Serra Azul)	1572175, 2714475, 2714451, 2714426	769656747	76965674
4332	Córrego sem nome (nascente até a confluência com o Córrego Garimpo)	2971184	769656742	769656742
4333	Córrego sem nome (nascente até a confluência com o Córrego Garimpo)	2714467, 2896505, 2714472	7696567445	769656744
4334	Córrego sem nome (nascente até a confluência com o Córrego sem nome)	2714458	7696567442	7696567442
4335	Córrego sem nome (nascente até a confluência com o Córrego sem nome)	2714478	7696567444	7696567444
4336	Córrego sem nome (nascente até a confluência com o Córrego Garimpo)	2949567	769656746	769656746
4337	Córrego Garimpo (nascente até a confluência com o Córrego sem nome)	1333335, 1333347	7696567483	769656748
4338	Córrego sem nome (nascente até a confluência com o Córrego Garimpo)	1333356	7696567482	7696567482
4339	Córrego sem nome (nascente até a confluência com o Córrego sem nome)	1333353	7696567492	7696567492
4340	Córrego sem nome (nascente até a confluência com o Córrego sem nome)	1333366, 2714510	76965674943	7696567494
4341	Córrego sem nome (nascente até a confluência com o Córrego sem nome)	1333365	76965674942	76965674942
4342	Córrego sem nome (nascente até a confluência com o Ribeirão Serra Azul)	2321706	769656752	769656752
4343	Córrego sem nome (nascente até a confluência com o Ribeirão Serra Azul)	258443	769656754	769656754
4344	Córrego sem nome (nascente até a confluência com o Ribeirão Serra Azul)	121265	769656756	769656756

Nº do Trecho	Trecho do Enquadramento	Base Hidrográfica Ottocodificada Multiescalas 2017 (BHO 2017)		
		Cotrecho	Primeira cobacia do trecho	Cocursodag
4345	Córrego sem nome (nascente até a confluência com o Ribeirão Serra Azul)	2371706, 2371651, 3221167	7696567585	769656758
4346	Córrego sem nome (nascente até a confluência com o Córrego sem nome)	2371650	7696567582	7696567582
4347	Córrego sem nome (nascente até a confluência com o Córrego sem nome)	2371680	7696567584	7696567584
4348	Córrego sem nome (nascente até a confluência com o Ribeirão Serra Azul)	1877461	7696567592	7696567592
4349	Córrego Capão Pequeno (nascente até a confluência do Córrego Grande com o Córrego sem nome)	1953998, 3105532, 3105528, 3239300	7696567693	76965676
4350	Córrego Grande (confluência do Córrego Capão Pequeno com o Córrego sem nome até a confluência com o Ribeirão Serra Azul)	83848, 1760046, 2327594, 3105517, 3105507	7696567671	76965676
4351	Córrego sem nome (nascente até a confluência com o Córrego Grande)	3105518	769656762	769656762
4352	Córrego Grande (nascente até a confluência com o Córrego Grande)	916497, 3105531, 3105513, 1362297, 3105519, 3239295	7696567649	769656764
4353	Córrego sem nome (nascente até a confluência com o Córrego Grande)	1677353, 3105521, 3239297	76965676425	7696567642
4354	Córrego sem nome (nascente até a confluência com o Córrego sem nome)	1530327	76965676422	76965676422
4355	Córrego sem nome (nascente até a confluência com o Córrego sem nome)	1701936	76965676424	76965676424
4356	Córrego sem nome (nascente até a confluência com o Córrego Grande)	3105520	7696567644	7696567644
4357	Córrego sem nome (nascente até a confluência com o Córrego Grande)	3105534, 3239302, 1489050	76965676465	7696567646
4358	Córrego sem nome (nascente até a confluência com o Córrego sem nome)	1760074	76965676462	76965676462
4359	Córrego sem nome (nascente até a confluência com o Córrego sem nome)	3239303	76965676464	76965676464
4360	Córrego sem nome (nascente até a confluência com o Córrego Grande)	3293581	76965676472	76965676472

Nº do Trecho	Trecho do Enquadramento	Base Hidrográfica Ottocodificada Multiescalas 2017 (BHO 2017)		
		Cotrecho	Primeira cobacia do trecho	Cocursodag
4361	Córrego sem nome (nascente até a confluência com o Córrego Grande)	1745548	7696567648	7696567648
4362	Córrego sem nome (nascente até a confluência com o Córrego Grande)	1760048	7696567652	7696567652
4363	Córrego sem nome (nascente até a confluência com o Córrego Grande)	3047840	769656766	769656766
4364	Córrego sem nome (nascente até a confluência do Córrego Capão Pequeno com o Córrego Grande)	3105511	7696567672	7696567672
4365	Córrego sem nome (nascente até a confluência com o Córrego Capão Pequeno)	1760064	7696567674	7696567674
4366	Córrego sem nome (nascente até a confluência com o Córrego Capão Pequeno)	3105537, 1075835	7696567683	769656768
4367	Córrego sem nome (nascente até a confluência com o Córrego sem nome)	882714	7696567682	7696567682
4368	Córrego sem nome (nascente até a confluência com o Córrego Capão Pequeno)	1760060	7696567692	7696567692
4369	Córrego Lagoa (nascente até a confluência com o Ribeirão Serra Azul)	915223, 2401901, 914657, 1153573, 1592207, 928407, 1170121, 3174387, 928377, 928375	7696567893	76965678
4370	Córrego sem nome (nascente até a confluência com o Córrego Lagoa)	928391, 1553550, 928378	7696567825	769656782
4371	Córrego sem nome (nascente até a confluência com o Córrego sem nome)	928379	7696567822	7696567822
4372	Córrego sem nome (nascente até a confluência com o Córrego sem nome)	928394	7696567824	7696567824
4373	Córrego Mato Frio (nascente até a confluência com o Córrego Lagoa)	915419, 2129230, 1426711, 914667, 914599, 928663, 1170124, 928383, 2950499	7696567849	769656784
4374	Córrego sem nome (nascente até a confluência com o Córrego Mato Frio)	928398, 928384	76965678423	7696567842
4375	Córrego sem nome (nascente até a confluência com o Córrego sem nome)	1170132	76965678422	76965678422
4376	Córrego sem nome (nascente até a confluência com o Córrego Mato Frio)	928667, 3030110, 928395	76965678445	7696567844
4377	Córrego sem nome (nascente até a confluência com o Córrego sem nome)	928410	76965678442	76965678442

Nº do Trecho	Trecho do Enquadramento	Base Hidrográfica Ottocodificada Multiescalas 2017 (BHO 2017)		
		Cotrecho	Primeira cobacia do trecho	Cocursodag
4378	Córrego sem nome (nascente até a confluência com o Córrego sem nome)	2129204	76965678444	76965678444
4379	Córrego sem nome (nascente até a confluência com o Córrego Mato Frio)	1170272	7696567846	7696567846
4380	Córrego sem nome (nascente até a confluência com o Córrego Mato Frio)	914620	76965678472	76965678472
4381	Córrego sem nome (nascente até a confluência com o Córrego Mato Frio)	1153559	76965678474	76965678474
4382	Córrego sem nome (nascente até a confluência com o Córrego Mato Frio)	2129227	76965678476	76965678476
4383	Córrego sem nome (nascente até a confluência com o Córrego Mato Frio)	915015	76965678478	76965678478
4384	Córrego sem nome (nascente até a confluência com o Córrego Mato Frio)	915281	7696567848	7696567848
4385	Córrego sem nome (nascente até a confluência com o Córrego Lagoa)	928387	7696567852	7696567852
4386	Córrego sem nome (nascente até a confluência com o Córrego Lagoa)	1170135	7696567854	7696567854
4387	Córrego sem nome (nascente até a confluência com o Córrego Lagoa)	1154022, 1153710, 1147643, 928624	7696567867	769656786
4388	Córrego sem nome (nascente até a confluência com o Córrego sem nome)	1153577, 914666	76965678623	7696567862
4389	Córrego sem nome (nascente até a confluência com o Córrego sem nome)	2101000	76965678622	76965678622
4390	Córrego sem nome (nascente até a confluência com o Córrego sem nome)	914748	7696567864	7696567864
4391	Córrego sem nome (nascente até a confluência com o Córrego sem nome)	915009	7696567866	7696567866
4392	Córrego sem nome (nascente até a confluência com o Córrego Lagoa)	914651	7696567872	7696567872
4393	Córrego sem nome (nascente até a confluência com o Córrego Lagoa)	914668	7696567874	7696567874
4394	Córrego sem nome (nascente até a confluência com o Córrego Lagoa)	1154156, 1153833	7696567883	769656788

Nº do Trecho	Trecho do Enquadramento	Base Hidrográfica Ottocodificada Multiescalas 2017 (BHO 2017)		
		Cotrecho	Primeira cobacia do trecho	Cocursodag
4395	Córrego sem nome (nascente até a confluência com o Córrego sem nome)	1154195	7696567882	7696567882
4396	Córrego sem nome (nascente até a confluência com o Córrego Lagoa)	1376323, 2070504	76965678923	7696567892
4397	Córrego sem nome (nascente até a confluência com o Córrego sem nome)	915420	76965678922	76965678922
4398	Córrego sem nome (nascente até a confluência com o Ribeirão Serra Azul)	1023583, 1023500, 1023495	7696567925	769656792
4399	Córrego sem nome (nascente até a confluência com o Córrego sem nome)	1023537, 1023482	76965679223	7696567922
4400	Córrego sem nome (nascente até a confluência com o Córrego sem nome)	1023525	76965679222	76965679222
4401	Córrego sem nome (nascente até a confluência com o Córrego sem nome)	3212369, 1787923	76965679243	7696567924
4402	Córrego sem nome (nascente até a confluência com o Córrego sem nome)	1023695	76965679242	76965679242
4403	Córrego sem nome (nascente até a confluência com o Ribeirão Serra Azul)	1413719	769656794	769656794
4404	Córrego Matinha (nascente até a confluência do Córrego da Matinha ou Mato Frio com o Córrego sem nome)	1354718, 2371177, 2807768, 2847140, 1573293, 1573281, 2450408, 1476887, 1573235, 1305886	769656899	7696568
4405	Córrego da Matinha ou Mato Frio (confluência do Córrego Matinha com o Córrego sem nome até a confluência do Ribeirão dos Freitas com o Ribeirão Serra Azul)	2788330, 2807795, 2743677, 1040562, 1327278, 1572692, 1204280, 1815650, 2577831, 1990008, 1046530, 1140824	769656875	7696568
4406	Córrego sem nome (nascente até a confluência com o Córrego da Matinha ou Mato Frio)	1147432	769656812	769656812
4407	Córrego sem nome (nascente até a confluência com o Córrego da Matinha ou Mato Frio)	1147413	769656814	769656814
4408	Córrego sem nome (nascente até a confluência com o Córrego da Matinha ou Mato Frio)	1572850, 1721640, 1572731, 1147486, 1147476, 1377475	769656829	76965682
4409	Córrego sem nome (nascente até a confluência com o Córrego sem nome)	2654786	7696568212	7696568212

Nº do Trecho	Trecho do Enquadramento	Base Hidrográfica Ottocodificada Multiescalas 2017 (BHO 2017)		
		Cotrecho	Primeira cobacia do trecho	Cocursodag
4410	Córrego sem nome (nascente até a confluência com o Córrego sem nome)	1572688	769656822	769656822
4411	Córrego sem nome (nascente até a confluência com o Córrego sem nome)	2656594, 2655461	7696568243	769656824
4412	Córrego sem nome (nascente até a confluência com o Córrego sem nome)	2656595	7696568242	7696568242
4413	Córrego sem nome (nascente até a confluência com o Córrego sem nome)	1721633	769656826	769656826
4414	Córrego sem nome (nascente até a confluência com o Córrego sem nome)	1572851	769656828	769656828
4415	Córrego sem nome (nascente até a confluência com o Córrego da Matinha ou Mato Frio)	1147475	769656832	769656832
4416	Córrego sem nome (nascente até a confluência com o Córrego da Matinha ou Mato Frio)	1147468	769656834	769656834
4417	Córrego sem nome (nascente até a confluência com o Córrego da Matinha ou Mato Frio)	1761873, 1573104, 1599378, 1169629, 1572849, 1572797, 1572718	769656849	76965684
4418	Córrego sem nome (nascente até a confluência com o Córrego sem nome)	1572796	769656842	769656842
4419	Córrego sem nome (nascente até a confluência com o Córrego sem nome)	1599364	769656844	769656844
4420	Córrego sem nome (nascente até a confluência com o Córrego sem nome)	2019580	7696568452	7696568452
4421	Córrego sem nome (nascente até a confluência com o Córrego sem nome)	2163536	7696568454	7696568454
4422	Córrego sem nome (nascente até a confluência com o Córrego sem nome)	1207399	769656846	769656846
4423	Córrego sem nome (nascente até a confluência com o Córrego sem nome)	1573231	769656848	769656848
4424	Córrego sem nome (nascente até a confluência com o Córrego da Matinha ou Mato Frio)	1195470, 1572743	7696568523	769656852
4425	Córrego sem nome (nascente até a confluência com o Córrego sem nome)	1721645	7696568522	7696568522
4426	Córrego sem nome (nascente até a confluência com o Córrego da Matinha ou Mato Frio)	1573190, 2163537, 1573016, 1572904, 1572838	769656869	76965686

Nº do Trecho	Trecho do Enquadramento	Base Hidrográfica Ottocodificada Multiescalas 2017 (BHO 2017)		
		Cotrecho	Primeira cobacia do trecho	Cocursodag
4427	Córrego sem nome (nascente até a confluência com o Córrego sem nome)	1573050, 1572905	7696568623	769656862
4428	Córrego sem nome (nascente até a confluência com o Córrego sem nome)	1573057	7696568622	7696568622
4429	Córrego sem nome (nascente até a confluência com o Córrego sem nome)	1572998	769656864	769656864
4430	Córrego sem nome (nascente até a confluência com o Córrego sem nome)	1721689	769656866	769656866
4431	Córrego sem nome (nascente até a confluência com o Córrego sem nome)	1573220	769656868	769656868
4432	Córrego sem nome (nascente até a confluência com o Córrego da Matinha ou Mato Frio)	2019575	7696568712	7696568712
4433	Córrego sem nome (nascente até a confluência com o Córrego da Matinha ou Mato Frio)	1572961	769656872	769656872
4434	Córrego sem nome (nascente até a confluência com o Córrego da Matinha ou Mato Frio)	1573149, 1721686	7696568743	769656874
4435	Córrego sem nome (nascente até a confluência com o Córrego sem nome)	1573142	7696568742	7696568742
4436	Córrego sem nome (nascente até a confluência do Córrego da Matinha ou Mato Frio com o Córrego Matinha)	1573277, 1573250, 1573210	7696568765	769656876
4437	Córrego sem nome (nascente até a confluência com o Córrego sem nome)	1208652	7696568762	7696568762
4438	Córrego sem nome (nascente até a confluência com o Córrego sem nome)	1573258	7696568764	7696568764
4439	Córrego sem nome (nascente até a confluência com o Córrego Matinha)	1319442, 1573234	7696568783	769656878
4440	Córrego sem nome (nascente até a confluência com o Córrego sem nome)	1208744	7696568782	7696568782
4441	Córrego sem nome (nascente até a confluência com o Córrego Matinha)	1573256	7696568792	7696568792
4442	Córrego sem nome (nascente até a confluência com o Córrego Matinha)	1573279	7696568794	7696568794

Nº do Trecho	Trecho do Enquadramento	Base Hidrográfica Ottocodificada Multiescalas 2017 (BHO 2017)		
		Cotrecho	Primeira cobacia do trecho	Cocursodag
4443	Córrego sem nome (nascente até a confluência com o Córrego Matinha)	1573470, 1641536, 1573350, 1185979, 1726016, 1573282, 1209199	7696568893	76965688
4444	Córrego sem nome (nascente até a confluência com o Córrego sem nome)	1573292	7696568812	7696568812
4445	Córrego sem nome (nascente até a confluência com o Córrego sem nome)	1573306	769656882	769656882
4446	Córrego sem nome (nascente até a confluência com o Córrego sem nome)	2163558	769656884	769656884
4447	Córrego sem nome (nascente até a confluência com o Córrego sem nome)	1573349	769656886	769656886
4448	Córrego sem nome (nascente até a confluência com o Córrego sem nome)	1573381	769656888	769656888
4449	Córrego sem nome (nascente até a confluência com o Córrego sem nome)	1648889	7696568892	7696568892
4450	Córrego sem nome (nascente até a confluência com o Córrego Matinha)	1573387, 1573380, 1599349, 1136034, 1573295	7696568929	769656892
4451	Córrego sem nome (nascente até a confluência com o Córrego sem nome)	2163557	7696568922	7696568922
4452	Córrego sem nome (nascente até a confluência com o Córrego sem nome)	1209484	7696568924	7696568924
4453	Córrego sem nome (nascente até a confluência com o Córrego sem nome)	1573373	7696568926	7696568926
4454	Córrego sem nome (nascente até a confluência com o Córrego sem nome)	1573388	7696568928	7696568928
4455	Córrego sem nome (nascente até a confluência com o Córrego Matinha)	1726024	769656894	769656894
4456	Córrego sem nome (nascente até a confluência com o Córrego Matinha)	1883133	7696568952	7696568952
4457	Córrego sem nome (nascente até a confluência com o Córrego Matinha)	1573372	769656896	769656896
4458	Córrego sem nome (nascente até a confluência com o Córrego Matinha)	1573382	769656898	769656898
4459	Córrego sem nome (nascente até a confluência com o Ribeirão dos Freitas)	1655585	769656912	769656912

Nº do Trecho	Trecho do Enquadramento	Base Hidrográfica Ottocodificada Multiescalas 2017 (BHO 2017)		
		Cotrecho	Primeira cobacia do trecho	Cocursodag
4460	Córrego sem nome (nascente até a confluência com o Ribeirão dos Freitas)	1925325	7696569132	7696569132
4461	Córrego sem nome (nascente até a confluência com o Ribeirão dos Freitas)	2121753, 1845224, 2124647	7696569145	769656914
4462	Córrego sem nome (nascente até a confluência com o Córrego sem nome)	2121802, 1845379	76965691423	7696569142
4463	Córrego sem nome (nascente até a confluência com o Córrego sem nome)	2122940	76965691422	76965691422
4464	Córrego sem nome (nascente até a confluência com o Córrego sem nome)	1845399	7696569144	7696569144
4465	Córrego sem nome (nascente até a confluência com o Ribeirão dos Freitas)	2945739	7696569152	7696569152
4466	Córrego sem nome (nascente até a confluência com o Ribeirão dos Freitas)	3294858	769656916	769656916
4467	Córrego sem nome (nascente até a confluência com o Ribeirão dos Freitas)	1970297	769656918	769656918
4468	Córrego Cabeceira Comprida (nascente até a confluência com o Ribeirão dos Freitas)	2968449, 1507725, 1409778	769656925	76965692
4469	Córrego sem nome (nascente até a confluência com o Córrego Cabeceira Comprida)	3101112, 3101110	7696569223	769656922
4470	Córrego sem nome (nascente até a confluência com o Córrego sem nome)	2887163	7696569222	7696569222
4471	Córrego sem nome (nascente até a confluência com o Córrego Cabeceira Comprida)	2922662	769656924	769656924
4472	Córrego sem nome (nascente até a confluência com o Ribeirão dos Freitas)	1835456, 2796246	7696569323	769656932
4473	Córrego sem nome (nascente até a confluência com o Córrego sem nome)	2949178	7696569322	7696569322
4474	Córrego do Câmara (nascente até a confluência com o Ribeirão dos Freitas)	1875646, 526870, 1875629, 2048424	769656947	76965694
4475	Córrego sem nome (nascente até a confluência com o Córrego do Câmara)	1875630	769656942	769656942
4476	Córrego sem nome (nascente até a confluência com o Córrego do Câmara)	1875633	769656944	769656944

Nº do Trecho	Trecho do Enquadramento	Base Hidrográfica Ottocodificada Multiescalas 2017 (BHO 2017)		
		Cotrecho	Primeira cobacia do trecho	Cocursodag
4477	Córrego sem nome (nascente até a confluência com o Córrego do Câmara)	526859	769656946	769656946
4478	Córrego Pacheco (nascente até a confluência com o Ribeirão dos Freitas)	3044853, 2127041, 3044875, 1134764, 3219086	769656969	76965696
4479	Córrego sem nome (nascente até a confluência com o Córrego Pacheco)	899886	769656962	769656962
4480	Córrego sem nome (nascente até a confluência com o Córrego Pacheco)	3044854	769656964	769656964
4481	Córrego sem nome (nascente até a confluência com o Córrego Pacheco)	2408081, 3044873	7696569663	769656966
4482	Córrego sem nome (nascente até a confluência com o Córrego sem nome)	1649788	7696569662	7696569662
4483	Córrego sem nome (nascente até a confluência com o Córrego Pacheco)	2408057	769656968	769656968
4484	Córrego sem nome (nascente até a confluência com o Ribeirão dos Freitas)	1054734	769656972	769656972
4485	Córrego sem nome (nascente até a confluência com o Ribeirão dos Freitas)	3191615	769656974	769656974
4486	Córrego sem nome (nascente até a confluência com o Ribeirão dos Freitas)	259767	769656976	769656976
4487	Córrego sem nome (nascente até a confluência com o Ribeirão dos Freitas)	1454481, 1454271, 630323, 1455601	769656987	76965698
4488	Córrego sem nome (nascente até a confluência com o Córrego sem nome)	1454285	769656982	769656982
4489	Córrego sem nome (nascente até a confluência com o Córrego sem nome)	630349	769656984	769656984
4490	Córrego sem nome (nascente até a confluência com o Córrego sem nome)	1455603	769656986	769656986
4491	Córrego sem nome (nascente até a confluência com o Ribeirão dos Freitas)	1513013, 2178338, 1512987	7696569925	769656992
4492	Córrego sem nome (nascente até a confluência com o Córrego sem nome)	3047550	7696569922	7696569922
4493	Córrego sem nome (nascente até a confluência com o Córrego sem nome)	1513005	7696569924	7696569924

Nº do Trecho	Trecho do Enquadramento	Base Hidrográfica Ottocodificada Multiescalas 2017 (BHO 2017)		
		Cotrecho	Primeira cobacia do trecho	Cocursodag
4494	Córrego sem nome (nascente até a confluência com o Ribeirão dos Freitas)	719318	769656994	769656994
4495	Córrego sem nome (nascente até a confluência com o Ribeirão dos Freitas)	88102, 2202049	7696569963	769656996
4496	Córrego sem nome (nascente até a confluência com o Córrego sem nome)	88101	7696569962	7696569962
4497	Ribeirão dos Freitas (nascente até a confluência com o Córrego sem nome)	511890	769656998	769656998
4498	Córrego do Paiol (nascente até a confluência do Córrego Pimenta com o Córrego Pimenta)	1391280, 1959436, 1804477, 254837, 1236052, 2852111, 614507, 38814, 804719, 2630027, 2732717, 2588949, 2827071, 997426, 2721060, 2178215, 2458782, 839928, 2086486, 2757510, 2602299, 768000, 3067666, 2645122, 3070678, 867223, 2008867, 1886718, 870600, 2242010, 3070041, 2668141, 2003812	7696572997	7696572
4499	Córrego Pimenta (Córrego do Paiol até a confluência do Rio Paraopeba com o Rio Paraopeba)	1239093	76965721	7696572
4500	Córrego sem nome (nascente até a confluência do Córrego Pimenta com o Córrego Pimenta)	501203, 2606035, 1980420, 1380831	76965722995	76965722
4501	Córrego Pimenta (Córrego sem nome até a confluência com o Córrego do Paiol)	2564077, 2641194, 1177592, 1968265, 1665911, 781021, 1034496, 1354870, 2461304, 2762544, 2459961, 1331212, 2752327, 802682, 1994108, 3070570, 784683, 2683259, 2756388, 3116598, 3070344, 3070343, 567195, 3272880, 2357469, 799573, 1006191, 2762455, 3069963	7696572295	76965722
4502	Córrego sem nome (nascente até a confluência com o Córrego Pimenta)	1693354	76965722112	76965722112
4503	Córrego sem nome (nascente até a confluência com o Córrego Pimenta)	2004558	7696572212	7696572212
4504	Córrego sem nome (nascente até a confluência com o Córrego Pimenta)	3070084	76965722132	76965722132
4505	Córrego sem nome (nascente até a confluência com o Córrego Pimenta)	2006035, 2005668	76965722143	7696572214
4506	Córrego sem nome (nascente até a confluência com o Córrego sem nome)	3070176	76965722142	76965722142

Nº do Trecho	Trecho do Enquadramento	Base Hidrográfica Ottocodificada Multiescalas 2017 (BHO 2017)		
		Cotrecho	Primeira cobacia do trecho	Cocursodag
4507	Córrego sem nome (nascente até a confluência com o Córrego Pimenta)	917666	7696572216	7696572216
4508	Córrego sem nome (nascente até a confluência com o Córrego Pimenta)	3070184	7696572218	7696572218
4509	Córrego sem nome (nascente até a confluência com o Córrego Pimenta)	1994911, 1994110, 1906598, 2551074, 1062871, 2012796, 2882418, 2918754, 2964404	76965722295	7696572222
4510	Córrego sem nome (nascente até a confluência com o Córrego sem nome)	1990980, 2009432	769657222123	76965722212
4511	Córrego sem nome (nascente até a confluência com o Córrego sem nome)	1990686	769657222122	769657222122
4512	Córrego sem nome (nascente até a confluência com o Córrego sem nome)	3043994	7696572222	7696572222
4513	Córrego sem nome (nascente até a confluência com o Córrego sem nome)	1992115	76965722232	76965722232
4514	Córrego sem nome (nascente até a confluência com o Córrego sem nome)	1992550	7696572224	7696572224
4515	Córrego sem nome (nascente até a confluência com o Córrego sem nome)	1993489, 1993347	76965722263	7696572226
4516	Córrego sem nome (nascente até a confluência com o Córrego sem nome)	1993520	76965722262	76965722262
4517	Córrego sem nome (nascente até a confluência com o Córrego sem nome)	1993502	7696572228	7696572228
4518	Córrego sem nome (nascente até a confluência com o Córrego sem nome)	1993904	76965722292	76965722292
4519	Córrego sem nome (nascente até a confluência com o Córrego sem nome)	1994962	76965722294	76965722294
4520	Córrego sem nome (nascente até a confluência com o Córrego Pimenta)	3069818	76965722312	76965722312
4521	Córrego sem nome (nascente até a confluência com o Córrego Pimenta)	1689567, 3070849, 2013499, 905395	76965722327	7696572232
4522	Córrego sem nome (nascente até a confluência com o Córrego sem nome)	1991457	76965722322	76965722322
4523	Córrego sem nome (nascente até a confluência com o Córrego sem nome)	1992383	76965722324	76965722324

Nº do Trecho	Trecho do Enquadramento	Base Hidrográfica Ottocodificada Multiescalas 2017 (BHO 2017)		
		Cotrecho	Primeira cobacia do trecho	Cocursodag
4524	Córrego sem nome (nascente até a confluência com o Córrego sem nome)	1993184	76965722326	76965722326
4525	Córrego sem nome (nascente até a confluência com o Córrego Pimenta)	3070761	7696572234	7696572234
4526	Córrego sem nome (nascente até a confluência com o Córrego Pimenta)	1992428	7696572236	7696572236
4527	Córrego sem nome (nascente até a confluência com o Córrego Pimenta)	1993318	7696572238	7696572238
4528	Córrego sem nome (nascente até a confluência com o Córrego Pimenta)	1994134, 2113656	7696572243	769657224
4529	Córrego sem nome (nascente até a confluência com o Córrego sem nome)	1994135	7696572242	7696572242
4530	Córrego sem nome (nascente até a confluência com o Córrego Pimenta)	1994109	76965722512	76965722512
4531	Córrego sem nome (nascente até a confluência com o Córrego Pimenta)	2403349	7696572252	7696572252
4532	Córrego sem nome (nascente até a confluência com o Córrego Pimenta)	1629246	76965722532	76965722532
4533	Córrego sem nome (nascente até a confluência com o Córrego Pimenta)	2459732	7696572254	7696572254
4534	Córrego sem nome (nascente até a confluência com o Córrego Pimenta)	2459969	76965722552	76965722552
4535	Córrego sem nome (nascente até a confluência com o Córrego Pimenta)	2461005	76965722554	76965722554
4536	Córrego sem nome (nascente até a confluência com o Córrego Pimenta)	2105591	7696572256	7696572256
4537	Córrego sem nome (nascente até a confluência com o Córrego Pimenta)	2013687	7696572258	7696572258
4538	Córrego sem nome (nascente até a confluência com o Córrego Pimenta)	2426682, 2954216, 2419303, 1966311, 2461395	7696572269	769657226
4539	Córrego sem nome (nascente até a confluência com o Córrego sem nome)	2459626	7696572262	7696572262
4540	Córrego sem nome (nascente até a confluência com o Córrego sem nome)	1772190, 1966949	76965722643	7696572264

Nº do Trecho	Trecho do Enquadramento	Base Hidrográfica Ottocodificada Multiescalas 2017 (BHO 2017)		
		Cotrecho	Primeira cobacia do trecho	Cocursodag
4541	Córrego sem nome (nascente até a confluência com o Córrego sem nome)	2422870	76965722642	76965722642
4542	Córrego sem nome (nascente até a confluência com o Córrego sem nome)	2420713	7696572266	7696572266
4543	Córrego sem nome (nascente até a confluência com o Córrego sem nome)	2426198	7696572268	7696572268
4544	Córrego sem nome (nascente até a confluência com o Córrego Pimenta)	2461485	7696572272	7696572272
4545	Córrego sem nome (nascente até a confluência com o Córrego Pimenta)	2956778, 886135, 2423925, 1328145	7696572287	769657228
4546	Córrego sem nome (nascente até a confluência com o Córrego sem nome)	2427298, 2439695	76965722823	7696572282
4547	Córrego sem nome (nascente até a confluência com o Córrego sem nome)	2241011	76965722822	76965722822
4548	Córrego sem nome (nascente até a confluência com o Córrego sem nome)	2427808	7696572284	7696572284
4549	Córrego sem nome (nascente até a confluência com o Córrego sem nome)	1969172	7696572286	7696572286
4550	Córrego sem nome (nascente até a confluência com o Córrego Pimenta)	1967973	76965722912	76965722912
4551	Córrego sem nome (nascente até a confluência com o Córrego Pimenta)	2426692	76965722914	76965722914
4552	Córrego sem nome (nascente até a confluência com o Córrego Pimenta)	1969262, 1969137	76965722923	7696572292
4553	Córrego sem nome (nascente até a confluência com o Córrego sem nome)	1415578	76965722922	76965722922
4554	Córrego sem nome (nascente até a confluência com o Córrego Pimenta)	350275, 1380721, 1415585	76965722945	7696572294
4555	Córrego sem nome (nascente até a confluência com o Córrego sem nome)	1380700	76965722942	76965722942
4556	Córrego sem nome (nascente até a confluência com o Córrego sem nome)	254840	76965722944	76965722944
4557	Córrego Pimenta (nascente até a confluência com o Córrego sem nome)	1215933, 1214681, 1381092, 1062611, 507358	76965722969	7696572296

Nº do Trecho	Trecho do Enquadramento	Base Hidrográfica Ottocodificada Multiescalas 2017 (BHO 2017)		
		Cotrecho	Primeira cobacia do trecho	Cocursodag
4558	Córrego sem nome (nascente até a confluência com o Córrego Pimenta)	254838	76965722962	76965722962
4559	Córrego sem nome (nascente até a confluência com o Córrego Pimenta)	1214471	76965722964	76965722964
4560	Córrego sem nome (nascente até a confluência com o Córrego Pimenta)	1518891	76965722966	76965722966
4561	Córrego sem nome (nascente até a confluência com o Córrego Pimenta)	1381186	76965722968	76965722968
4562	Córrego sem nome (nascente até a confluência com o Córrego sem nome)	254839	7696572298	7696572298
4563	Córrego sem nome (nascente até a confluência com o Córrego sem nome)	1368943, 1381070	769657229923	76965722992
4564	Córrego sem nome (nascente até a confluência com o Córrego sem nome)	1214610	769657229922	769657229922
4565	Córrego sem nome (nascente até a confluência com o Córrego sem nome)	1381185	76965722994	76965722994
4566	Córrego sem nome (nascente até a confluência com o Córrego do Paiol)	2255985	7696572312	7696572312
4567	Córrego sem nome (nascente até a confluência com o Córrego do Paiol)	2004591	769657232	769657232
4568	Córrego sem nome (nascente até a confluência com o Córrego do Paiol)	3026044	7696572332	7696572332
4569	Córrego sem nome (nascente até a confluência com o Córrego do Paiol)	2005907	7696572334	7696572334
4570	Córrego sem nome (nascente até a confluência com o Córrego do Paiol)	3070177	7696572336	7696572336
4571	Córrego sem nome (nascente até a confluência com o Córrego do Paiol)	3070251	769657234	769657234
4572	Córrego sem nome (nascente até a confluência com o Córrego do Paiol)	1166119	769657236	769657236
4573	Córrego sem nome (nascente até a confluência com o Córrego do Paiol)	1141845	769657238	769657238
4574	Córrego sem nome (nascente até a confluência com o Córrego do Paiol)	2013835, 1415426, 2245371, 2460954, 1077953, 2239792, 2065608, 1994878, 1087325, 3071048, 2914784, 3070843, 1990989	7696572495	76965724

Nº do Trecho	Trecho do Enquadramento	Base Hidrográfica Ottocodificada Multiescalas 2017 (BHO 2017)		
		Cotrecho	Primeira cobacia do trecho	Cocursodag
4575	Córrego sem nome (nascente até a confluência com o Córrego sem nome)	1992320	7696572412	7696572412
4576	Córrego sem nome (nascente até a confluência com o Córrego sem nome)	1993183	769657242	769657242
4577	Córrego sem nome (nascente até a confluência com o Córrego sem nome)	1993487	7696572432	7696572432
4578	Córrego sem nome (nascente até a confluência com o Córrego sem nome)	3071083	7696572434	7696572434
4579	Córrego sem nome (nascente até a confluência com o Córrego sem nome)	1994816	769657244	769657244
4580	Córrego sem nome (nascente até a confluência com o Córrego sem nome)	3071297	7696572452	7696572452
4581	Córrego sem nome (nascente até a confluência com o Córrego sem nome)	2239908	7696572454	7696572454
4582	Córrego sem nome (nascente até a confluência com o Córrego sem nome)	2461129, 2460955, 2240685	7696572465	769657246
4583	Córrego sem nome (nascente até a confluência com o Córrego sem nome)	2461002	7696572462	7696572462
4584	Córrego sem nome (nascente até a confluência com o Córrego sem nome)	2245393	7696572464	7696572464
4585	Córrego sem nome (nascente até a confluência com o Córrego sem nome)	2245252, 2244771	76965724723	7696572472
4586	Córrego sem nome (nascente até a confluência com o Córrego sem nome)	2245271	76965724722	76965724722
4587	Córrego sem nome (nascente até a confluência com o Córrego sem nome)	2013682, 2461103	7696572483	769657248
4588	Córrego sem nome (nascente até a confluência com o Córrego sem nome)	2461366	7696572482	7696572482
4589	Córrego sem nome (nascente até a confluência com o Córrego sem nome)	906383	7696572492	7696572492
4590	Córrego sem nome (nascente até a confluência com o Córrego sem nome)	2013836	7696572494	7696572494

Nº do Trecho	Trecho do Enquadramento	Base Hidrográfica Ottocodificada Multiescalas 2017 (BHO 2017)		
		Cotrecho	Primeira cobacia do trecho	Cocursodag
4591	Córrego sem nome (nascente até a confluência com o Córrego do Paiol)	1991058, 1992266	7696572523	769657252
4592	Córrego sem nome (nascente até a confluência com o Córrego sem nome)	3070919	7696572522	7696572522
4593	Córrego sem nome (nascente até a confluência com o Córrego do Paiol)	1992923	769657254	769657254
4594	Córrego sem nome (nascente até a confluência com o Córrego do Paiol)	3071047	769657256	769657256
4595	Córrego sem nome (nascente até a confluência com o Córrego do Paiol)	967686, 2459747, 2239463, 1994995, 3071128, 2966895	769657269	76965726
4596	Córrego sem nome (nascente até a confluência com o Córrego sem nome)	3071236, 2473393	7696572623	769657262
4597	Córrego sem nome (nascente até a confluência com o Córrego sem nome)	3071212	7696572622	7696572622
4598	Córrego sem nome (nascente até a confluência com o Córrego sem nome)	3071181	769657264	769657264
4599	Córrego sem nome (nascente até a confluência com o Córrego sem nome)	2459104	769657266	769657266
4600	Córrego sem nome (nascente até a confluência com o Córrego sem nome)	2459937	7696572672	7696572672
4601	Córrego sem nome (nascente até a confluência com o Córrego sem nome)	2244760	769657268	769657268
4602	Córrego sem nome (nascente até a confluência com o Córrego do Paiol)	2458815, 1340540, 1993969	7696572725	769657272
4603	Córrego sem nome (nascente até a confluência com o Córrego sem nome)	2425062	7696572722	7696572722
4604	Córrego sem nome (nascente até a confluência com o Córrego sem nome)	1895534	7696572724	7696572724
4605	Córrego sem nome (nascente até a confluência com o Córrego do Paiol)	1994965	769657274	769657274
4606	Córrego sem nome (nascente até a confluência com o Córrego do Paiol)	2460570, 2459730, 2237974	7696572765	769657276
4607	Córrego sem nome (nascente até a confluência com o Córrego sem nome)	2240787, 2459741	76965727623	7696572762

Nº do Trecho	Trecho do Enquadramento	Base Hidrográfica Ottocodificada Multiescalas 2017 (BHO 2017)		
		Cotrecho	Primeira cobacia do trecho	Cocursodag
4608	Córrego sem nome (nascente até a confluência com o Córrego sem nome)	2750993	76965727622	76965727622
4609	Córrego sem nome (nascente até a confluência com o Córrego sem nome)	2460913	7696572764	7696572764
4610	Córrego sem nome (nascente até a confluência com o Córrego do Paiol)	2244737, 1168541	7696572783	769657278
4611	Córrego sem nome (nascente até a confluência com o Córrego sem nome)	2460930	7696572782	7696572782
4612	Córrego sem nome (nascente até a confluência com o Córrego do Paiol)	2244619	7696572792	7696572792
4613	Córrego sem nome (nascente até a confluência com o Córrego do Paiol)	2461040	7696572794	7696572794
4614	Córrego sem nome (nascente até a confluência com o Córrego do Paiol)	2013826, 2461336	76965727963	7696572796
4615	Córrego sem nome (nascente até a confluência com o Córrego sem nome)	2013722	76965727962	76965727962
4616	Córrego sem nome (nascente até a confluência com o Córrego do Paiol)	1968155, 2421427, 2461554, 2461456, 1906961	769657289	76965728
4617	Córrego sem nome (nascente até a confluência com o Córrego sem nome)	2014072	769657282	769657282
4618	Córrego sem nome (nascente até a confluência com o Córrego sem nome)	1966728	769657284	769657284
4619	Córrego sem nome (nascente até a confluência com o Córrego sem nome)	2421424	769657286	769657286
4620	Córrego sem nome (nascente até a confluência com o Córrego sem nome)	2425396	769657288	769657288
4621	Córrego sem nome (nascente até a confluência com o Córrego do Paiol)	2013971	769657292	769657292
4622	Córrego sem nome (nascente até a confluência com o Córrego do Paiol)	2461522	7696572932	7696572932
4623	Córrego sem nome (nascente até a confluência com o Córrego do Paiol)	1967301	7696572934	7696572934
4624	Córrego sem nome (nascente até a confluência com o Córrego do Paiol)	1968046	7696572936	7696572936

Nº do Trecho	Trecho do Enquadramento	Base Hidrográfica Ottocodificada Multiescalas 2017 (BHO 2017)		
		Cotrecho	Primeira cobacia do trecho	Cocursodag
4625	Córrego sem nome (nascente até a confluência com o Córrego do Paiol)	2427816	7696572938	7696572938
4626	Córrego sem nome (nascente até a confluência com o Córrego do Paiol)	1054891, 1969261	7696572943	769657294
4627	Córrego sem nome (nascente até a confluência com o Córrego sem nome)	1380961	7696572942	7696572942
4628	Córrego sem nome (nascente até a confluência com o Córrego do Paiol)	254836, 2612049	7696572963	769657296
4629	Córrego sem nome (nascente até a confluência com o Córrego sem nome)	1415678	7696572962	7696572962
4630	Córrego sem nome (nascente até a confluência com o Córrego do Paiol)	254842, 1538404	7696572983	769657298
4631	Córrego sem nome (nascente até a confluência com o Córrego sem nome)	1214446	7696572982	7696572982
4632	Córrego sem nome (nascente até a confluência com o Córrego do Paiol)	254841	7696572992	7696572992
4633	Córrego sem nome (nascente até a confluência com o Córrego do Paiol)	1214498	7696572994	7696572994
4634	Córrego sem nome (nascente até a confluência com o Córrego do Paiol)	1855121	7696572996	7696572996
4635	Rio Paraopeba (confluência com o ribeirão Rancho até a confluência com o ribeirão do Cipó ou dos Macacos)	2024436, 2711264, 3040037, 2531806, 1496377, 742307, 2461581, 2715986, 840675, 2211792, 1799201, 2676813, 1564994, 1247518, 1726458, 1910122, 1907672, 2274116, 2460951, 2601145, 468501, 2204237, 2809453, 1594338, 1070148, 1946094, 1241657, 3155231, 2787900, 1340922, 2479728, 3227103, 193348, 2756805, 2437308, 2070346, 2179812, 2803845, 2722161, 1072151, 2287469, 841892, 1570432, 817634, 2723463, 1014298, 1172625, 2213310, 2395797, 2093282, 1214017, 3012165, 920379, 1998485, 2444303, 2729039, 2620824, 1325251, 3653, 1498973, 2385234, 1381009, 1990901, 2213014, 1966612, 1823520, 691157, 3091769, 2514368, 1805830, 934864, 962138, 2462637, 2027962, 2086119, 981689, 2091936, 2455975, 846539	769651799	7696

Nº do Trecho	Trecho do Enquadramento	Base Hidrográfica Ottocodificada Multiescalas 2017 (BHO 2017)		
		Cotrecho	Primeira cobacia do trecho	Cocursodag
4636	Córrego sem nome (nascente até a confluência do Córrego Jatobá com o Córrego sem nome)	3155469, 2747893	7696514995	7696514
4637	Córrego Jatobá (confluência do Córrego sem nome com o Córrego sem nome até a confluência do Córrego Lava-pé com o Córrego Paraíso)	860816, 500490, 2574214, 3251054, 2780219, 2733829	7696514991	7696514
4638	Córrego Lava-pé (confluência do Córrego Jatobá com o Córrego Paraíso até a confluência do Rio Vermelho com o Rio Vermelho)	2631934, 2758287, 1954832, 3102729	769651493	7696514
4639	Rio Vermelho (Córrego Lava-pé até a confluência com o Rio Paraopeba)	600870, 2770704, 1735285, 646537, 2676177, 1388397, 1663129, 3011692, 2240427, 2625589, 359742, 723809, 2480976, 978914, 2242281, 848713, 2686933, 2688777, 1936660, 1759712, 2221433, 2415201, 915641	76965147	7696514
4640	Córrego sem nome (nascente até a confluência com o Rio Vermelho)	253219, 258823	7696514123	769651412
4641	Córrego sem nome (nascente até a confluência com o Córrego sem nome)	258870	7696514122	7696514122
4642	Córrego sem nome (nascente até a confluência com o Rio Vermelho)	991638, 1036714	76965141323	7696514132
4643	Córrego sem nome (nascente até a confluência com o Córrego sem nome)	1037051	76965141322	76965141322
4644	Córrego sem nome (nascente até a confluência com o Rio Vermelho)	2586467	7696514134	7696514134
4645	Córrego sem nome (nascente até a confluência com o Rio Vermelho)	1926652, 1926642, 80588	7696514145	769651414
4646	Córrego sem nome (nascente até a confluência com o Córrego sem nome)	1432363	7696514142	7696514142
4647	Córrego sem nome (nascente até a confluência com o Córrego sem nome)	80590	7696514144	7696514144
4648	Córrego Olho-d'água (nascente até a confluência com o Rio Vermelho)	3151134	769651416	769651416
4649	Córrego Banoarra (nascente até a confluência com o Rio Vermelho)	1576434, 1127877, 1125258	7696514185	769651418
4650	Córrego sem nome (nascente até a confluência com o Córrego Banoarra)	1127880, 741109	76965141823	7696514182

Nº do Trecho	Trecho do Enquadramento	Base Hidrográfica Ottocodificada Multiescalas 2017 (BHO 2017)		
		Cotrecho	Primeira cobacia do trecho	Cocursodag
4651	Córrego sem nome (nascente até a confluência com o Córrego sem nome)	1127882	76965141822	76965141822
4652	Córrego sem nome (nascente até a confluência com o Córrego Banoarra)	2038283	7696514184	7696514184
4653	Córrego sem nome (nascente até a confluência com o Rio Vermelho)	1027725	7696514192	7696514192
4654	Córrego sem nome (nascente até a confluência do Córrego da Brenha com o Córrego da Brenha)	1417796, 592624	7696514297	76965142
4655	Córrego da Brenha (Córrego sem nome até a confluência com o Rio Vermelho)	606707, 1018055, 1005996, 871500, 1001920, 2654832, 2583138, 373793, 2198691, 2781702, 2657215	7696514293	76965142
4656	Córrego sem nome (nascente até a confluência com o Córrego da Brenha)	592623	7696514212	7696514212
4657	Córrego sem nome (nascente até a confluência com o Córrego da Brenha)	1562264	7696514214	7696514214
4658	Córrego sem nome (nascente até a confluência com o Córrego da Brenha)	1562265	769651422	769651422
4659	Córrego sem nome (nascente até a confluência com o Córrego da Brenha)	2970245, 1562266	7696514243	769651424
4660	Córrego sem nome (nascente até a confluência com o Córrego sem nome)	1562268	7696514242	7696514242
4661	Córrego sem nome (nascente até a confluência com o Córrego da Brenha)	2935384	7696514252	7696514252
4662	Córrego sem nome (nascente até a confluência com o Córrego da Brenha)	1986513	7696514254	7696514254
4663	Córrego sem nome (nascente até a confluência com o Córrego da Brenha)	1562269	7696514256	7696514256
4664	Córrego sem nome (nascente até a confluência com o Córrego da Brenha)	1562270	769651426	769651426
4665	Córrego sem nome (nascente até a confluência com o Córrego da Brenha)	1562272	769651428	769651428
4666	Córrego sem nome (nascente até a confluência com o Córrego da Brenha)	671166	7696514292	7696514292
4667	Córrego da Brenha (nascente até a confluência com o Córrego sem nome)	1562273	7696514294	7696514294

Nº do Trecho	Trecho do Enquadramento	Base Hidrográfica Ottocodificada Multiescalas 2017 (BHO 2017)		
		Cotrecho	Primeira cobacia do trecho	Cocursodag
4668	Córrego sem nome (nascente até a confluência com o Córrego sem nome)	1562274	7696514296	7696514296
4669	Córrego sem nome (nascente até a confluência com o Rio Vermelho)	629113	769651432	769651432
4670	Córrego sem nome (nascente até a confluência com o Rio Vermelho)	1488545	769651434	769651434
4671	Córrego do França (nascente até a confluência com o Rio Vermelho)	2533688, 1313575, 2531688, 1308612	7696514367	769651436
4672	Córrego sem nome (nascente até a confluência com o Córrego do França)	1313215	7696514362	7696514362
4673	Córrego sem nome (nascente até a confluência com o Córrego do França)	1313574	7696514364	7696514364
4674	Córrego sem nome (nascente até a confluência com o Córrego do França)	2533543	7696514366	7696514366
4675	Córrego sem nome (nascente até a confluência com o Rio Vermelho)	95841	7696514372	7696514372
4676	Córrego sem nome (nascente até a confluência do Córrego da Trovoada com o Córrego da Trovoada)	2499197, 2499190, 2499176	7696514387	769651438
4677	Córrego da Trovoada (Córrego sem nome até a confluência com o Rio Vermelho)	2177378	7696514381	769651438
4678	Córrego sem nome (nascente até a confluência do Córrego da Trovoada com o Córrego da Trovoada)	2177368	76965143823	7696514382
4679	Córrego da Trovoada (Córrego sem nome até a confluência com o Córrego sem nome)	2499168	76965143821	7696514382
4680	Córrego da Trovoada (nascente até a confluência com o Córrego sem nome)	2177399	76965143822	76965143822
4681	Córrego sem nome (nascente até a confluência com o Córrego sem nome)	2499191	7696514384	7696514384
4682	Córrego sem nome (nascente até a confluência com o Córrego sem nome)	2499198	7696514386	7696514386
4683	Córrego sem nome (nascente até a confluência com o Rio Vermelho)	2998812	7696514392	7696514392
4684	Córrego das Posses (nascente até a confluência com o Rio Vermelho)	3151209, 103947, 2511457, 2909067, 3166849	769651449	76965144

Nº do Trecho	Trecho do Enquadramento	Base Hidrográfica Ottocodificada Multiescalas 2017 (BHO 2017)		
		Cotrecho	Primeira cobacia do trecho	Cocursodag
4685	Córrego sem nome (nascente até a confluência com o Córrego das Posses)	1165020, 1534218	7696514423	769651442
4686	Córrego sem nome (nascente até a confluência com o Córrego sem nome)	872248	7696514422	7696514422
4687	Córrego sem nome (nascente até a confluência com o Córrego das Posses)	2138782, 30278, 3050421, 2945089	7696514447	769651444
4688	Córrego sem nome (nascente até a confluência com o Córrego sem nome)	2831321	7696514442	7696514442
4689	Córrego sem nome (nascente até a confluência com o Córrego sem nome)	872617	7696514444	7696514444
4690	Córrego sem nome (nascente até a confluência com o Córrego sem nome)	1362783	7696514446	7696514446
4691	Córrego sem nome (nascente até a confluência com o Córrego das Posses)	1534239, 1364922, 2138743	7696514465	769651446
4692	Córrego sem nome (nascente até a confluência com o Córrego sem nome)	1825349	7696514462	7696514462
4693	Córrego sem nome (nascente até a confluência com o Córrego sem nome)	3158989	7696514464	7696514464
4694	Córrego sem nome (nascente até a confluência com o Córrego das Posses)	2909068	7696514448	769651448
4695	Córrego sem nome (nascente até a confluência com o Rio Vermelho)	430814	769651452	769651452
4696	Córrego sem nome (nascente até a confluência do Córrego da Jacuba com o Córrego da Jacuba)	2143959, 2143962, 2332671	7696514549	769651454
4697	Córrego da Jacuba (Córrego sem nome até a confluência com o Rio Vermelho)	2227180, 1525730	7696514543	769651454
4698	Córrego sem nome (nascente até a confluência com o Córrego da Jacuba)	2994029	7696514542	7696514542
4699	Córrego da Jacuba (nascente até a confluência com o Córrego sem nome)	1525732	7696514544	7696514544
4700	Córrego sem nome (nascente até a confluência com o Córrego sem nome)	1853166	7696514546	7696514546
4701	Córrego sem nome (nascente até a confluência com o Córrego sem nome)	2143963	7696514548	7696514548

Nº do Trecho	Trecho do Enquadramento	Base Hidrográfica Ottocodificada Multiescalas 2017 (BHO 2017)		
		Cotrecho	Primeira cobacia do trecho	Cocursodag
4702	Córrego sem nome (nascente até a confluência com o Rio Vermelho)	196916	7696514552	7696514552
4703	Córrego sem nome (nascente até a confluência com o Rio Vermelho)	89487	7696514554	7696514554
4704	Córrego sem nome (nascente até a confluência com o Rio Vermelho)	1528304	769651456	769651456
4705	Córrego sem nome (nascente até a confluência com o Rio Vermelho)	479428	769651458	769651458
4706	Riacho Fundo (nascente até a confluência com o Rio Vermelho)	2433811, 2996421, 2426574, 2426544, 2557380, 2512782	7696514693	76965146
4707	Córrego sem nome (nascente até a confluência com o Riacho Fundo)	2996397	769651462	769651462
4708	Córrego sem nome (nascente até a confluência com o Riacho Fundo)	2996396	769651464	769651464
4709	Córrego da Carioca (nascente até a confluência com o Riacho Fundo)	3030380, 2996414	7696514663	769651466
4710	Córrego sem nome (nascente até a confluência com o Córrego da Carioca)	2996422	7696514662	7696514662
4711	Córrego sem nome (nascente até a confluência com o Riacho Fundo)	2986617	769651468	769651468
4712	Córrego sem nome (nascente até a confluência com o Riacho Fundo)	2911146	7696514692	7696514692
4713	Rio Vermelho (nascente até a confluência com o Córrego Lava-pé)	2248817, 1480022, 3273453, 3273259, 2626334, 2691014, 116529, 2541984, 1615257, 2757272	7696514895	76965148
4714	Córrego Água Espraiada (nascente até a confluência com o Rio Vermelho)	1284076, 1283925	7696514823	769651482
4715	Córrego sem nome (nascente até a confluência com o Córrego Água Espraiada)	1622365	7696514822	7696514822
4716	Córrego sem nome (nascente até a confluência com o Rio Vermelho)	1116990	7696514832	7696514832
4717	Córrego sem nome (nascente até a confluência com o Rio Vermelho)	1284061	7696514834	7696514834
4718	Córrego sem nome (nascente até a confluência com o Rio Vermelho)	1284105, 1284103, 1284003	7696514845	769651484

Nº do Trecho	Trecho do Enquadramento	Base Hidrográfica Ottocodificada Multiescalas 2017 (BHO 2017)		
		Cotrecho	Primeira cobacia do trecho	Cocursodag
4719	Córrego sem nome (nascente até a confluência com o Córrego sem nome)	1245326, 1284104	76965148423	7696514842
4720	Córrego sem nome (nascente até a confluência com o Córrego sem nome)	1245327	76965148422	76965148422
4721	Córrego sem nome (nascente até a confluência com o Córrego sem nome)	3273233	7696514844	7696514844
4722	Córrego sem nome (nascente até a confluência do Córrego do Brejão com o Córrego do Brejão)	1828570	7696514867	769651486
4723	Córrego do Brejão (Córrego sem nome até a confluência com o Rio Vermelho)	3273789, 3273364, 1770821	7696514865	769651486
4724	Córrego sem nome (nascente até a confluência com o Córrego do Brejão)	1780740	7696514862	7696514862
4725	Córrego sem nome (nascente até a confluência com o Córrego do Brejão)	3273784	7696514864	7696514864
4726	Córrego do Brejão (nascente até a confluência com o Córrego sem nome)	1773736	7696514866	7696514866
4727	Córrego sem nome (nascente até a confluência com o Rio Vermelho)	3273303	7696514872	7696514872
4728	Córrego sem nome (nascente até a confluência com o Rio Vermelho)	3273929, 3273924, 3273922, 3273709	7696514887	769651488
4729	Córrego sem nome (nascente até a confluência com o Córrego sem nome)	3273923	7696514882	7696514882
4730	Córrego sem nome (nascente até a confluência com o Córrego sem nome)	1228691	7696514884	7696514884
4731	Córrego sem nome (nascente até a confluência com o Córrego sem nome)	1931983	7696514886	7696514886
4732	Córrego sem nome (nascente até a confluência com o Rio Vermelho)	3273882	7696514892	7696514892
4733	Córrego sem nome (nascente até a confluência com o Rio Vermelho)	1245454, 1939288	76965148943	7696514894
4734	Córrego sem nome (nascente até a confluência com o Córrego sem nome)	3273926	76965148942	76965148942
4735	Córrego sem nome (nascente até a confluência com o Córrego Lava-pé)	3294355	7696514912	7696514912

Nº do Trecho	Trecho do Enquadramento	Base Hidrográfica Ottocodificada Multiescalas 2017 (BHO 2017)		
		Cotrecho	Primeira cobacia do trecho	Cocursodag
4736	Córrego sem nome (nascente até a confluência com o Córrego Lava-pé)	1008774	7696514914	7696514914
4737	Córrego Lava-pé (nascente até a confluência com o Córrego Lava-pé)	2821066, 1593236, 1392910, 100662, 2508639	7696514929	769651492
4738	Córrego sem nome (nascente até a confluência com o Córrego Lava-pé)	1574723	7696514922	7696514922
4739	Córrego sem nome (nascente até a confluência com o Córrego Lava-pé)	3238492	7696514924	7696514924
4740	Córrego sem nome (nascente até a confluência com o Córrego Lava-pé)	3238494	7696514926	7696514926
4741	Córrego sem nome (nascente até a confluência com o Córrego Lava-pé)	2631357	7696514928	7696514928
4742	Córrego sem nome (nascente até a confluência do Córrego Paraíso com o Córrego Paraíso)	202507, 202144, 2311209	7696514949	769651494
4743	Córrego Paraíso (Córrego sem nome até a confluência do Córrego Jatobá com o Córrego Lava-pé)	2311136, 173398	7696514943	769651494
4744	Córrego sem nome (nascente até a confluência com o Córrego Paraíso)	2310904	7696514942	7696514942
4745	Córrego Paraíso (nascente até a confluência com o Córrego sem nome)	201232	7696514944	7696514944
4746	Córrego sem nome (nascente até a confluência com o Córrego sem nome)	202453	7696514946	7696514946
4747	Córrego sem nome (nascente até a confluência com o Córrego sem nome)	202363	7696514948	7696514948
4748	Córrego Batéia (nascente até a confluência com o Córrego Jatobá)	2685709, 2685708	7696514963	769651496
4749	Córrego sem nome (nascente até a confluência com o Córrego Batéia)	2685738	7696514962	7696514962
4750	Córrego sem nome (nascente até a confluência com o Córrego Jatobá)	400521	7696514972	7696514972
4751	Córrego sem nome (nascente até a confluência com o Córrego Jatobá)	2431700	7696514974	7696514974

Nº do Trecho	Trecho do Enquadramento	Base Hidrográfica Ottocodificada Multiescalas 2017 (BHO 2017)		
		Cotrecho	Primeira cobacia do trecho	Cocursodag
4752	Córrego sem nome (nascente até a confluência com o Córrego Jatobá)	3030627, 3030607	76965149763	7696514976
4753	Córrego sem nome (nascente até a confluência com o Córrego sem nome)	3030608	76965149762	76965149762
4754	Córrego sem nome (nascente até a confluência com o Córrego Jatobá)	1343798, 2209237	7696514983	769651498
4755	Córrego sem nome (nascente até a confluência com o Córrego sem nome)	2973698	7696514982	7696514982
4756	Córrego sem nome (nascente até a confluência do Córrego Jatobá com o Córrego sem nome)	1489147, 333801	76965149923	7696514992
4757	Córrego sem nome (nascente até a confluência com o Córrego sem nome)	1637480	76965149922	76965149922
4758	Córrego sem nome (nascente até a confluência com o Córrego sem nome)	1531180	7696514994	7696514994
4759	Córrego Morro Grande (nascente até a confluência do Córrego Rola Tacho com o Córrego Vilaça)	2065986, 3121715, 3134289, 722150, 1033262, 1138951	7696516993	7696516
4760	Córrego Vilaça (confluência do Córrego Morro Grande com o Córrego Rola Tacho até a confluência do Ribeirão Águas Claras com o Ribeirão Águas Claras)	1208891	769651691	7696516
4761	Ribeirão Águas Claras (Córrego Vilaça até a confluência com o Rio Paraopeba)	1410039, 179396, 2646621, 1590238, 519406, 506563, 997114, 1235132, 1709990	76965167	7696516
4762	Córrego Barro Alto (nascente até a confluência com o Ribeirão Águas Claras)	1611867, 1566249, 1611864, 597850	7696516127	769651612
4763	Córrego sem nome (nascente até a confluência com o Córrego Barro Alto)	1611865	7696516122	7696516122
4764	Córrego sem nome (nascente até a confluência com o Córrego Barro Alto)	1566222, 1566248	76965161243	7696516124
4765	Córrego sem nome (nascente até a confluência com o Córrego sem nome)	597851	76965161242	76965161242
4766	Córrego sem nome (nascente até a confluência com o Córrego Barro Alto)	1566250	7696516126	7696516126

Nº do Trecho	Trecho do Enquadramento	Base Hidrográfica Ottocodificada Multiescalas 2017 (BHO 2017)		
		Cotrecho	Primeira cobacia do trecho	Cocursodag
4767	Córrego Bananal (nascente até a confluência com o Ribeirão Águas Claras)	1566245	769651614	769651614
4768	Córrego Rebentão (nascente até a confluência com o Ribeirão Águas Claras)	2783394, 3205993, 130563, 1860401	7696516167	769651616
4769	Córrego sem nome (nascente até a confluência com o Córrego Rebentão)	3242291	7696516162	7696516162
4770	Córrego sem nome (nascente até a confluência com o Córrego Rebentão)	3205977, 2139447, 3242292	76965161645	7696516164
4771	Córrego sem nome (nascente até a confluência com o Córrego sem nome)	850748	76965161642	76965161642
4772	Córrego sem nome (nascente até a confluência com o Córrego sem nome)	3205995	76965161644	76965161644
4773	Córrego sem nome (nascente até a confluência com o Córrego Rebentão)	1152242	7696516166	7696516166
4774	Córrego Meloso (nascente até a confluência com o Ribeirão Águas Claras)	137153	7696516172	7696516172
4775	Córrego Vassouras (nascente até a confluência com o Ribeirão Águas Claras)	299142, 299124, 299132, 299128, 299126	7696516189	769651618
4776	Córrego Cajarana (nascente até a confluência com o Córrego Vassouras)	299136, 299133, 299129, 299127	76965161827	7696516182
4777	Córrego sem nome (nascente até a confluência com o Córrego Cajarana)	299137, 571153, 299130	769651618225	76965161822
4778	Córrego sem nome (nascente até a confluência com o Córrego sem nome)	299134	769651618222	769651618222
4779	Córrego sem nome (nascente até a confluência com o Córrego sem nome)	299138	769651618224	769651618224
4780	Córrego sem nome (nascente até a confluência com o Córrego Cajarana)	2980914	76965161824	76965161824
4781	Córrego sem nome (nascente até a confluência com o Córrego Cajarana)	1552331	76965161826	76965161826
4782	Córrego sem nome (nascente até a confluência com o Córrego Vassouras)	299131	7696516184	7696516184
4783	Córrego sem nome (nascente até a confluência com o Córrego Vassouras)	299139, 298964	76965161863	7696516186

Nº do Trecho	Trecho do Enquadramento	Base Hidrográfica Ottocodificada Multiescalas 2017 (BHO 2017)		
		Cotrecho	Primeira cobacia do trecho	Cocursodag
4784	Córrego sem nome (nascente até a confluência com o Córrego sem nome)	1045223	76965161862	76965161862
4785	Córrego sem nome (nascente até a confluência com o Córrego Vassouras)	299143	7696516188	7696516188
4786	Córrego da Limeira (nascente até a confluência do Córrego dos Campos com o Córrego dos Campos)	1238291, 2664824, 637274, 2089604, 146385, 2686198, 1379958, 2297104, 93866	7696516297	76965162
4787	Córrego dos Campos (Córrego da Limeira até a confluência com o Ribeirão Águas Claras)	756165, 499519, 2297131, 637233	7696516233	76965162
4788	Córrego sem nome (nascente até a confluência com o Córrego dos Campos)	637235, 637234	76965162123	7696516212
4789	Córrego sem nome (nascente até a confluência com o Córrego sem nome)	1653986	76965162122	76965162122
4790	Córrego sem nome (nascente até a confluência com o Córrego dos Campos)	637237	769651622	769651622
4791	Córrego sem nome (nascente até a confluência com o Córrego dos Campos)	3001980	7696516232	7696516232
4792	Córrego dos Campos (nascente até a confluência com o Córrego da Limeira)	637245, 637242	7696516243	769651624
4793	Córrego sem nome (nascente até a confluência com o Córrego dos Campos)	637247	7696516242	7696516242
4794	Córrego das Pedras (nascente até a confluência com o Córrego da Limeira)	637266, 637257, 637254, 637249, 637244	7696516269	769651626
4795	Córrego sem nome (nascente até a confluência com o Córrego das Pedras)	637250	7696516262	7696516262
4796	Córrego sem nome (nascente até a confluência com o Córrego das Pedras)	637253	7696516264	7696516264
4797	Córrego sem nome (nascente até a confluência com o Córrego das Pedras)	637265, 544150	76965162663	7696516266
4798	Córrego sem nome (nascente até a confluência com o Córrego sem nome)	637262	76965162662	76965162662
4799	Córrego sem nome (nascente até a confluência com o Córrego das Pedras)	637267	7696516268	7696516268
4800	Córrego sem nome (nascente até a confluência com o Córrego da Limeira)	637251	7696516272	7696516272

Nº do Trecho	Trecho do Enquadramento	Base Hidrográfica Ottocodificada Multiescalas 2017 (BHO 2017)		
		Cotrecho	Primeira cobacia do trecho	Cocursodag
4801	Córrego sem nome (nascente até a confluência com o Córrego da Limeira)	637255	7696516274	7696516274
4802	Córrego sem nome (nascente até a confluência com o Córrego da Limeira)	637260	7696516276	7696516276
4803	Córrego sem nome (nascente até a confluência com o Córrego da Limeira)	293503, 637270, 637268	7696516285	769651628
4804	Córrego sem nome (nascente até a confluência com o Córrego sem nome)	637269	7696516282	7696516282
4805	Córrego sem nome (nascente até a confluência com o Córrego sem nome)	637258	7696516284	7696516284
4806	Córrego sem nome (nascente até a confluência com o Córrego da Limeira)	847393	7696516292	7696516292
4807	Córrego sem nome (nascente até a confluência com o Córrego da Limeira)	637275	7696516294	7696516294
4808	Córrego sem nome (nascente até a confluência com o Córrego da Limeira)	637276	7696516296	7696516296
4809	Córrego Cana-do-reino (nascente até a confluência do Córrego Macumbé com o Córrego Macumbé)	2205064, 1333510, 1351748, 2724796, 1213010, 799031	7696516493	76965164
4810	Córrego Macumbé (Córrego Cana-do-reino até a confluência com o Ribeirão Águas Claras)	802262, 2163224	7696516413	76965164
4811	Córrego sem nome (nascente até a confluência com o Córrego Macumbé)	2370275	7696516412	7696516412
4812	Córrego sem nome (nascente até a confluência do Córrego Macumbé com o Córrego Macumbé)	914629	7696516423	769651642
4813	Córrego Macumbé (Córrego sem nome até a confluência com o Córrego Cana-do-reino)	2898304	7696516421	769651642
4814	Córrego Macumbé (nascente até a confluência com o Córrego sem nome)	3220368	7696516422	7696516422
4815	Córrego sem nome (nascente até a confluência com o Córrego Cana-do-reino)	3220367	769651644	769651644
4816	Córrego sem nome (nascente até a confluência com o Córrego Cana-do-reino)	892912	769651646	769651646

Nº do Trecho	Trecho do Enquadramento	Base Hidrográfica Ottocodificada Multiescalas 2017 (BHO 2017)		
		Cotrecho	Primeira cobacia do trecho	Cocursodag
4817	Córrego sem nome (nascente até a confluência com o Córrego Cana-do-reino)	3220370, 3220359	76965164723	7696516472
4818	Córrego sem nome (nascente até a confluência com o Córrego sem nome)	1472518	76965164722	76965164722
4819	Córrego sem nome (nascente até a confluência com o Córrego Cana-do-reino)	2370295, 2370294, 1404135	7696516485	769651648
4820	Córrego sem nome (nascente até a confluência com o Córrego sem nome)	1479789	7696516482	7696516482
4821	Córrego sem nome (nascente até a confluência com o Córrego sem nome)	557964	7696516484	7696516484
4822	Córrego sem nome (nascente até a confluência com o Córrego Cana-do-reino)	3022525, 2126829	76965164923	7696516492
4823	Córrego sem nome (nascente até a confluência com o Córrego sem nome)	2370296	76965164922	76965164922
4824	Córrego das Tabocas (nascente até a confluência com o Ribeirão Águas Claras)	396928, 396924	769651663	76965166
4825	Córrego sem nome (nascente até a confluência com o Córrego das Tabocas)	396920, 396451	7696516623	769651662
4826	Córrego sem nome (nascente até a confluência com o Córrego sem nome)	396921	7696516622	7696516622
4827	Córrego Fundo (nascente até a confluência do Ribeirão Águas Claras com o Ribeirão Águas Claras)	573331, 573313, 662184	769651689	76965168
4828	Ribeirão Águas Claras (Córrego Fundo até a confluência com o Córrego Vilaça)	662169, 573328	769651683	76965168
4829	Córrego sem nome (nascente até a confluência com o Ribeirão Águas Claras)	662182	769651682	769651682
4830	Córrego sem nome (nascente até a confluência do Córrego sem nome com o Ribeirão Águas Claras)	573334	7696516847	769651684
4831	Ribeirão Águas Claras (confluência do Córrego sem nome com o Córrego sem nome até a confluência com o Córrego Fundo)	573315, 662186, 752736	7696516845	769651684
4832	Córrego sem nome (nascente até a confluência com o Ribeirão Águas Claras)	573311	7696516842	7696516842

Nº do Trecho	Trecho do Enquadramento	Base Hidrográfica Ottocodificada Multiescalas 2017 (BHO 2017)		
		Cotrecho	Primeira cobacia do trecho	Cocursodag
4833	Córrego sem nome (nascente até a confluência com o Ribeirão Águas Claras)	573316	7696516844	7696516844
4834	Córrego sem nome (nascente até a confluência do Córrego sem nome com o Ribeirão Águas Claras)	662170	7696516846	7696516846
4835	Córrego sem nome (nascente até a confluência com o Córrego Fundo)	573314	769651686	769651686
4836	Córrego sem nome (nascente até a confluência com o Córrego Fundo)	573290, 662189, 662187	7696516885	769651688
4837	Córrego sem nome (nascente até a confluência com o Córrego sem nome)	573327	7696516882	7696516882
4838	Córrego sem nome (nascente até a confluência com o Córrego sem nome)	573336	7696516884	7696516884
4839	Córrego Rola Tacho (nascente até a confluência do Córrego Morro Grande com o Córrego Vilaça)	1938218, 3231791, 3258280	7696516925	769651692
4840	Córrego sem nome (nascente até a confluência com o Córrego Rola Tacho)	1664484	7696516922	7696516922
4841	Córrego sem nome (nascente até a confluência com o Córrego Rola Tacho)	1664485, 2054793	76965169243	7696516924
4842	Córrego sem nome (nascente até a confluência com o Córrego sem nome)	1196883	76965169242	76965169242
4843	Córrego sem nome (nascente até a confluência com o Córrego Morro Grande)	2334482	769651694	769651694
4844	Córrego sem nome (nascente até a confluência com o Córrego Morro Grande)	2572712	769651696	769651696
4845	Córrego sem nome (nascente até a confluência com o Córrego Morro Grande)	573324	7696516972	7696516972
4846	Córrego sem nome (nascente até a confluência com o Córrego Morro Grande)	396817	769651698	769651698
4847	Córrego sem nome (nascente até a confluência com o Córrego Morro Grande)	139719	7696516992	7696516992
4848	Córrego Cachoeirinha (nascente até a confluência com o Rio Paraopeba)	609040, 2866559, 1052996, 2625530, 1326705, 1214467, 2741969, 2813140, 2830370, 640848, 2008054, 1807793, 1999830, 2525245, 1330489, 1181565, 665590, 2411160, 1251789	7696517293	76965172

Nº do Trecho	Trecho do Enquadramento	Base Hidrográfica Ottocodificada Multiescalas 2017 (BHO 2017)		
		Cotrecho	Primeira cobacia do trecho	Cocursodag
4849	Córrego sem nome (nascente até a confluência com o Córrego Cachoeirinha)	1251790	769651722	769651722
4850	Córrego sem nome (nascente até a confluência com o Córrego Cachoeirinha)	1251791	7696517232	7696517232
4851	Córrego sem nome (nascente até a confluência com o Córrego Cachoeirinha)	1251795, 1251779	76965172343	7696517234
4852	Córrego sem nome (nascente até a confluência com o Córrego sem nome)	1251793	76965172342	76965172342
4853	Córrego sem nome (nascente até a confluência com o Córrego Cachoeirinha)	1251921, 1851692	7696517243	769651724
4854	Córrego sem nome (nascente até a confluência com o Córrego sem nome)	1251922	7696517242	7696517242
4855	Córrego sem nome (nascente até a confluência com o Córrego Cachoeirinha)	1251786	7696517252	7696517252
4856	Córrego sem nome (nascente até a confluência com o Córrego Cachoeirinha)	1251927	7696517254	7696517254
4857	Córrego sem nome (nascente até a confluência com o Córrego Cachoeirinha)	1251928	76965172552	76965172552
4858	Córrego sem nome (nascente até a confluência com o Córrego Cachoeirinha)	3078549	7696517256	7696517256
4859	Córrego sem nome (nascente até a confluência com o Córrego Cachoeirinha)	1251929	76965172572	76965172572
4860	Córrego sem nome (nascente até a confluência com o Córrego Cachoeirinha)	1264740	76965172574	76965172574
4861	Córrego sem nome (nascente até a confluência com o Córrego Cachoeirinha)	1251930	769651725752	769651725752
4862	Córrego sem nome (nascente até a confluência com o Córrego Cachoeirinha)	2417414	76965172576	76965172576
4863	Córrego sem nome (nascente até a confluência com o Córrego Cachoeirinha)	1251932	76965172578	76965172578
4864	Córrego sem nome (nascente até a confluência com o Córrego Cachoeirinha)	1251920	769651725792	769651725792
4865	Córrego sem nome (nascente até a confluência com o Córrego Cachoeirinha)	1264741	7696517258	7696517258

Nº do Trecho	Trecho do Enquadramento	Base Hidrográfica Ottocodificada Multiescalas 2017 (BHO 2017)		
		Cotrecho	Primeira cobacia do trecho	Cocursodag
4866	Córrego sem nome (nascente até a confluência com o Córrego Cachoeirinha)	1251938, 1251934	7696517263	769651726
4867	Córrego sem nome (nascente até a confluência com o Córrego sem nome)	92713	7696517262	7696517262
4868	Córrego sem nome (nascente até a confluência com o Córrego Cachoeirinha)	1886758	769651728	769651728
4869	Córrego sem nome (nascente até a confluência com o Córrego Cachoeirinha)	1251939	7696517292	7696517292
4870	Rio Manso (nascente até a confluência com o córrego Grande)	2573770, 2733278, 1388008, 2410949, 3077508, 1043440, 1213978, 2194934, 2713747, 1199724, 1208200, 3038707, 2423688, 1799847, 2417332, 2718003, 1675048, 878786, 3075323, 1440844, 2082802, 2725275, 2343773, 764161, 771141, 2436823, 2298427, 2559293, 1936129, 1195743, 2205631, 2414443, 2631391, 2010340, 3066976, 1311844, 1749269, 3069992, 2069758, 2826940, 1214092, 2151321, 646763, 1947762, 2584636, 2549843, 2163426, 2579253, 2661973, 1159908, 2532979, 2705708, 2741693, 878797, 2620858, 390888, 2613507, 3129814, 826505, 1703406, 2725337, 961381, 1023841, 1901120, 742886, 673192, 1229266, 1327968, 2671789, 1344247, 514360, 1070902, 2009367, 2509773, 2445534, 2451441, 1150685, 773513, 1336566, 1229843, 2252884, 1181848, 927659, 1223945, 651908, 2436788, 1424783, 620305, 2222972, 627601, 1027995, 2181444, 2778288, 849922, 1066842, 686726, 2215205, 2387415, 2428980, 2387360, 2170014, 2792951, 2882052, 1023698, 2024602, 2597838, 189385, 2826718, 2145654, 732587, 2817714, 1173480, 2427954, 1229272, 508059, 2688701, 3026480, 2345411, 3038735, 2398338, 2712104, 651894, 2003834, 1054046, 1314991, 1150696, 1986368	7696699993	76966
4871	Córrego Santa Teresinha ou Pedras (Córrego Fazenda até a confluência do Córrego sem nome com o Ribeirão Itatiaia)	1196481	769662953	769662

Nº do Trecho	Trecho do Enquadramento	Base Hidrográfica Ottocodificada Multiescalas 2017 (BHO 2017)		
		Cotrecho	Primeira cobacia do trecho	Cocursodag
4872	Ribeirão Itatiaia (confluência do Córrego Santa Teresinha ou Pedras com o Córrego sem nome até a confluência do Córrego Samambaia com o Rio Veloso)	2000207, 2732073, 556623, 1571638, 1400844, 1387886	769662951	769662
4873	Rio Veloso (confluência do Córrego Samambaia com o Ribeirão Itatiaia até a confluência com o Rio Manso)	2816141, 2684150, 2637055, 828855, 1216354, 2750520, 2213779, 1596485, 2385553, 1348422, 1767545, 3075891, 1543003, 2756961, 1138144, 1160651, 2782639, 3086627, 3129681, 2211946, 856707, 2788254, 1638070, 624378, 3071504, 1220283, 606471, 628266, 2845513, 2288160, 2794850, 990733, 2193556, 2277927, 1142133, 984511, 2861886, 856708, 2452132, 674738	76966279	769662
4874	Córrego sem nome (nascente até a confluência com o Rio Veloso)	868989	769662112	769662112
4875	Córrego sem nome (nascente até a confluência com o Rio Veloso)	1374776, 915644, 2771120	7696621145	769662114
4876	Córrego sem nome (nascente até a confluência com o Córrego sem nome)	2771104	7696621142	7696621142
4877	Córrego sem nome (nascente até a confluência com o Córrego sem nome)	2907063	7696621144	7696621144
4878	Córrego sem nome (nascente até a confluência com o Rio Veloso)	726462	769662116	769662116
4879	Córrego sem nome (nascente até a confluência com o Rio Veloso)	1870793, 604254	769662123	76966212
4880	Córrego sem nome (nascente até a confluência com o Córrego sem nome)	2426313	769662122	769662122
4881	Córrego sem nome (nascente até a confluência com o Rio Veloso)	2955892, 2955705, 2955764	769662145	76966214
4882	Córrego sem nome (nascente até a confluência com o Córrego sem nome)	2955677	769662142	769662142
4883	Córrego sem nome (nascente até a confluência com o Córrego sem nome)	1414036	769662144	769662144
4884	Córrego sem nome (nascente até a confluência com o Rio Veloso)	1834305, 3249321, 3249308, 1770456, 1902308	769662169	76966216

Nº do Trecho	Trecho do Enquadramento	Base Hidrográfica Ottocodificada Multiescalas 2017 (BHO 2017)		
		Cotrecho	Primeira cobacia do trecho	Cocursodag
4885	Córrego sem nome (nascente até a confluência com o Córrego sem nome)	1165883	769662162	769662162
4886	Córrego sem nome (nascente até a confluência com o Córrego sem nome)	3249320	769662164	769662164
4887	Córrego sem nome (nascente até a confluência com o Córrego sem nome)	3249309	769662166	769662166
4888	Córrego sem nome (nascente até a confluência com o Córrego sem nome)	1902310	769662168	769662168
4889	Córrego sem nome (nascente até a confluência com o Rio Veloso)	2918100	769662172	769662172
4890	Córrego sem nome (nascente até a confluência com o Rio Veloso)	296334	769662174	769662174
4891	Córrego sem nome (nascente até a confluência com o Rio Veloso)	337414, 337410, 337409, 337407, 337402	769662189	76966218
4892	Córrego sem nome (nascente até a confluência com o Córrego sem nome)	337403	769662182	769662182
4893	Córrego sem nome (nascente até a confluência com o Córrego sem nome)	337408	769662184	769662184
4894	Córrego sem nome (nascente até a confluência com o Córrego sem nome)	337412	769662186	769662186
4895	Córrego sem nome (nascente até a confluência com o Córrego sem nome)	337413	769662188	769662188
4896	Córrego sem nome (nascente até a confluência com o Rio Veloso)	2252183	769662312	769662312
4897	Córrego sem nome (nascente até a confluência com o Rio Veloso)	3208797	76966232	76966232
4898	Córrego sem nome (nascente até a confluência com o Rio Veloso)	1844170	769662332	769662332
4899	Córrego sem nome (nascente até a confluência com o Rio Veloso)	2142931	769662334	769662334
4900	Córrego sem nome (nascente até a confluência com o Rio Veloso)	1887963	76966234	76966234
4901	Córrego sem nome (nascente até a confluência com o Rio Veloso)	1126373	769662352	769662352

Nº do Trecho	Trecho do Enquadramento	Base Hidrográfica Ottocodificada Multiescalas 2017 (BHO 2017)		
		Cotrecho	Primeira cobacia do trecho	Cocursodag
4902	Córrego sem nome (nascente até a confluência com o Rio Veloso)	77524	76966236	76966236
4903	Córrego sem nome (nascente até a confluência com o Rio Veloso)	416964, 416962	769662383	76966238
4904	Córrego sem nome (nascente até a confluência com o Córrego sem nome)	416963	769662382	769662382
4905	Córrego Queias (nascente até a confluência com o Rio Veloso)	134709, 2526301, 2483316, 1347644, 1347683, 2089757, 2528193, 815699, 3097572, 2872033, 2803531, 2759073, 855973, 1876068, 2796775, 2794412, 1702296, 3097566, 2384896, 2267782, 841868	769662499	7696624
4906	Córrego sem nome (nascente até a confluência com o Córrego Queias)	2796789	769662412	769662412
4907	Córrego sem nome (nascente até a confluência com o Córrego Queias)	1816657	769662414	769662414
4908	Córrego sem nome (nascente até a confluência com o Córrego Queias)	1411334	769662416	769662416
4909	Córrego sem nome (nascente até a confluência com o Córrego Queias)	1411383, 2796799, 897954, 927940	769662427	76966242
4910	Córrego sem nome (nascente até a confluência com o Córrego sem nome)	2796794	769662422	769662422
4911	Córrego sem nome (nascente até a confluência com o Córrego sem nome)	2796800	769662424	769662424
4912	Córrego sem nome (nascente até a confluência com o Córrego sem nome)	3097571	769662426	769662426
4913	Córrego da Serra (nascente até a confluência com o Córrego Queias)	2796830, 2796795, 2796790	769662445	76966244
4914	Córrego sem nome (nascente até a confluência com o Córrego da Serra)	2796784	769662442	769662442
4915	Córrego sem nome (nascente até a confluência com o Córrego da Serra)	902172	769662444	769662444
4916	Córrego sem nome (nascente até a confluência com o Córrego Queias)	2796826, 2796772	7696624523	769662452
4917	Córrego sem nome (nascente até a confluência com o Córrego sem nome)	1411364	7696624522	7696624522

Nº do Trecho	Trecho do Enquadramento	Base Hidrográfica Ottocodificada Multiescalas 2017 (BHO 2017)		
		Cotrecho	Primeira cobacia do trecho	Cocursodag
4918	Córrego sem nome (nascente até a confluência com o Córrego Queias)	3097570	769662454	769662454
4919	Córrego sem nome (nascente até a confluência com o Córrego Queias)	2796813, 2404391, 2977399, 2756071	769662467	76966246
4920	Córrego sem nome (nascente até a confluência com o Córrego sem nome)	1484245	769662462	769662462
4921	Córrego sem nome (nascente até a confluência com o Córrego sem nome)	917544	769662464	769662464
4922	Córrego sem nome (nascente até a confluência com o Córrego sem nome)	2097927	769662466	769662466
4923	Córrego sem nome (nascente até a confluência com o Córrego Queias)	2796827	769662472	769662472
4924	Córrego sem nome (nascente até a confluência com o Córrego Queias)	2963883, 1832669, 2796841	7696624745	769662474
4925	Córrego sem nome (nascente até a confluência com o Córrego sem nome)	890316	7696624742	7696624742
4926	Córrego sem nome (nascente até a confluência com o Córrego sem nome)	1411397	7696624744	7696624744
4927	Córrego sem nome (nascente até a confluência com o Córrego Queias)	2796808	769662476	769662476
4928	Córrego sem nome (nascente até a confluência com o Córrego Queias)	2929206	769662478	769662478
4929	Córrego sem nome (nascente até a confluência com o Córrego Queias)	2796848, 2796845	769662483	76966248
4930	Córrego sem nome (nascente até a confluência com o Córrego sem nome)	2992668, 1878317	7696624823	769662482
4931	Córrego sem nome (nascente até a confluência com o Córrego sem nome)	3097577	7696624822	7696624822
4932	Córrego sem nome (nascente até a confluência com o Córrego Queias)	2796853, 883079, 3097582, 3097575	7696624927	769662492
4933	Córrego sem nome (nascente até a confluência com o Córrego sem nome)	3097581	7696624922	7696624922
4934	Córrego sem nome (nascente até a confluência com o Córrego sem nome)	1139692	7696624924	7696624924

Nº do Trecho	Trecho do Enquadramento	Base Hidrográfica Ottocodificada Multiescalas 2017 (BHO 2017)		
		Cotrecho	Primeira cobacia do trecho	Cocursodag
4935	Córrego sem nome (nascente até a confluência com o Córrego sem nome)	2182736	7696624926	7696624926
4936	Córrego sem nome (nascente até a confluência com o Córrego Queias)	1885281	769662494	769662494
4937	Córrego sem nome (nascente até a confluência com o Córrego Queias)	2796850	7696624952	7696624952
4938	Córrego sem nome (nascente até a confluência com o Córrego Queias)	2796852	7696624954	7696624954
4939	Córrego sem nome (nascente até a confluência com o Córrego Queias)	2796811	7696624956	7696624956
4940	Córrego sem nome (nascente até a confluência com o Córrego Queias)	2796858	769662496	769662496
4941	Córrego sem nome (nascente até a confluência com o Córrego Queias)	1143592	769662498	769662498
4942	Córrego sem nome (nascente até a confluência com o Rio Veloso)	2912606, 1395549	7696625123	769662512
4943	Córrego sem nome (nascente até a confluência com o Córrego sem nome)	1395550	7696625122	7696625122
4944	Córrego sem nome (nascente até a confluência com o Rio Veloso)	361292	769662514	769662514
4945	Córrego sem nome (nascente até a confluência com o Rio Veloso)	2202193	769662516	769662516
4946	Córrego Limeira (nascente até a confluência com o Rio Veloso)	423338, 423297, 1222689, 423217	769662527	76966252
4947	Córrego sem nome (nascente até a confluência com o Córrego Limeira)	423218	769662522	769662522
4948	Córrego sem nome (nascente até a confluência com o Córrego Limeira)	423219	769662524	769662524
4949	Córrego sem nome (nascente até a confluência com o Córrego Limeira)	423386	769662526	769662526
4950	Córrego sem nome (nascente até a confluência do Córrego Provisório com o Córrego sem nome)	61579, 3177314, 3177308, 3177292, 71133	7696625495	76966254
4951	Córrego Provisório (confluência do Córrego sem nome com o Córrego sem nome até a confluência com o Rio Veloso)	3177303, 71138	769662543	76966254

Nº do Trecho	Trecho do Enquadramento	Base Hidrográfica Ottocodificada Multiescalas 2017 (BHO 2017)		
		Cotrecho	Primeira cobacia do trecho	Cocursodag
4952	Córrego sem nome (nascente até a confluência com o Córrego Provisório)	71123	769662542	769662542
4953	Córrego sem nome (nascente até a confluência do Córrego Provisório com o Córrego sem nome)	71146, 3049334	7696625443	769662544
4954	Córrego sem nome (nascente até a confluência com o Córrego sem nome)	3177304	7696625442	7696625442
4955	Córrego Provisório (nascente até a confluência com o Córrego sem nome)	3177310, 3177306, 3177294	7696625465	769662546
4956	Córrego sem nome (nascente até a confluência com o Córrego Provisório)	3177307	7696625462	7696625462
4957	Córrego sem nome (nascente até a confluência com o Córrego Provisório)	3177309	7696625464	7696625464
4958	Córrego sem nome (nascente até a confluência com o Córrego sem nome)	2504298, 3177315, 2632120	7696625485	769662548
4959	Córrego sem nome (nascente até a confluência com o Córrego sem nome)	2652072	7696625482	7696625482
4960	Córrego sem nome (nascente até a confluência com o Córrego sem nome)	500744	7696625484	7696625484
4961	Córrego sem nome (nascente até a confluência com o Córrego sem nome)	3177311	7696625492	7696625492
4962	Córrego sem nome (nascente até a confluência com o Córrego sem nome)	2988740	7696625494	7696625494
4963	Córrego Vieiras (nascente até a confluência com o Rio Veloso)	2254885, 1713447, 3129457, 2750929, 2554993, 751427, 2795815, 2967283, 1982912, 1615186, 1249477, 574929	7696625693	76966256
4964	Córrego sem nome (nascente até a confluência com o Córrego Vieiras)	3017556, 2967268	76966256123	7696625612
4965	Córrego sem nome (nascente até a confluência com o Córrego sem nome)	2540384	76966256122	76966256122
4966	Córrego sem nome (nascente até a confluência com o Córrego Vieiras)	2967269	7696625614	7696625614
4967	Córrego sem nome (nascente até a confluência com o Córrego Vieiras)	2967275	7696625616	7696625616

Nº do Trecho	Trecho do Enquadramento	Base Hidrográfica Ottocodificada Multiescalas 2017 (BHO 2017)		
		Cotrecho	Primeira cobacia do trecho	Cocursodag
4968	Córrego sem nome (nascente até a confluência com o Córrego Vieiras)	2967277	7696625618	7696625618
4969	Córrego Mourão (nascente até a confluência com o Córrego Vieiras)	2967332, 1619076, 2967325, 2967323, 1401072, 1364459, 1401101, 2967287, 1401094, 1618925, 2967285	76966256295	769662562
4970	Córrego sem nome (nascente até a confluência com o Córrego Mourão)	1043937	76966256212	76966256212
4971	Córrego sem nome (nascente até a confluência com o Córrego Mourão)	1953639	76966256214	76966256214
4972	Córrego sem nome (nascente até a confluência com o Córrego Mourão)	1893155, 1166268	76966256223	7696625622
4973	Córrego sem nome (nascente até a confluência com o Córrego sem nome)	1536602	76966256222	76966256222
4974	Córrego sem nome (nascente até a confluência com o Córrego Mourão)	2967291	76966256232	76966256232
4975	Córrego sem nome (nascente até a confluência com o Córrego Mourão)	2566233	76966256234	76966256234
4976	Córrego sem nome (nascente até a confluência com o Córrego Mourão)	2967306	7696625624	7696625624
4977	Córrego sem nome (nascente até a confluência com o Córrego Mourão)	1401138	7696625626	7696625626
4978	Córrego sem nome (nascente até a confluência com o Córrego Mourão)	2967276, 2967324	76966256283	7696625628
4979	Córrego sem nome (nascente até a confluência com o Córrego sem nome)	1619007	76966256282	76966256282
4980	Córrego sem nome (nascente até a confluência com o Córrego Mourão)	1401139	76966256292	76966256292
4981	Córrego sem nome (nascente até a confluência com o Córrego Mourão)	1126510	76966256294	76966256294
4982	Córrego Damasco (nascente até a confluência com o Córrego Vieiras)	2967309, 1401103, 1906430, 827249, 1905957	7696625649	769662564
4983	Córrego Quaresma (nascente até a confluência com o Córrego Damasco)	1401097, 2967286	76966256423	7696625642
4984	Córrego sem nome (nascente até a confluência com o Córrego Quaresma)	869085	76966256422	76966256422

Nº do Trecho	Trecho do Enquadramento	Base Hidrográfica Ottocodificada Multiescalas 2017 (BHO 2017)		
		Cotrecho	Primeira cobacia do trecho	Cocursodag
4985	Córrego sem nome (nascente até a confluência com o Córrego Damasco)	1130688	7696625644	7696625644
4986	Córrego sem nome (nascente até a confluência com o Córrego Damasco)	1618935	7696625646	7696625646
4987	Córrego sem nome (nascente até a confluência com o Córrego Damasco)	1401110	7696625648	7696625648
4988	Córrego sem nome (nascente até a confluência com o Córrego Vieiras)	1132592	7696625652	7696625652
4989	Córrego sem nome (nascente até a confluência com o Córrego Vieiras)	2479435, 2967293, 2967289	7696625665	7696625666
4990	Córrego sem nome (nascente até a confluência com o Córrego sem nome)	1401105	7696625662	7696625662
4991	Córrego sem nome (nascente até a confluência com o Córrego sem nome)	2967312	7696625664	7696625664
4992	Córrego Capoeira Comprida (nascente até a confluência com o Córrego Vieiras)	1401137, 1401108, 2967298	76966256725	7696625672
4993	Córrego sem nome (nascente até a confluência com o Córrego Capoeira Comprida)	2967295	76966256722	76966256722
4994	Córrego sem nome (nascente até a confluência com o Córrego Capoeira Comprida)	929262	76966256724	76966256724
4995	Córrego sem nome (nascente até a confluência do Córrego Vieiras com o Córrego Vieiras)	2112766	7696625689	7696625688
4996	Córrego Vieiras (Córrego sem nome até a confluência com o Córrego Vieiras)	2967294, 1057201, 3022589, 2967315	7696625687	7696625688
4997	Córrego sem nome (nascente até a confluência com o Córrego Vieiras)	1401135	7696625682	7696625682
4998	Córrego sem nome (nascente até a confluência com o Córrego Vieiras)	2055579	7696625684	7696625684
4999	Córrego sem nome (nascente até a confluência com o Córrego Vieiras)	2967329	7696625686	7696625686
5000	Córrego Vieiras (nascente até a confluência com o Córrego sem nome)	1729026	7696625688	7696625688
5001	Córrego sem nome (nascente até a confluência com o Córrego Vieiras)	2967319	7696625692	7696625692

Nº do Trecho	Trecho do Enquadramento	Base Hidrográfica Ottocodificada Multiescalas 2017 (BHO 2017)		
		Cotrecho	Primeira cobacia do trecho	Cocursodag
5002	Córrego sem nome (nascente até a confluência com o Rio Veloso)	2009393	769662572	769662572
5003	Córrego sem nome (nascente até a confluência com o Rio Veloso)	3031996	769662574	769662574
5004	Córrego sem nome (nascente até a confluência com o Rio Veloso)	544812, 544745, 655006, 654989	7696625767	769662576
5005	Córrego sem nome (nascente até a confluência com o Córrego sem nome)	655005	7696625762	7696625762
5006	Córrego sem nome (nascente até a confluência com o Córrego sem nome)	544764	7696625764	7696625764
5007	Córrego sem nome (nascente até a confluência com o Córrego sem nome)	544760	7696625766	7696625766
5008	Córrego sem nome (nascente até a confluência do Córrego das Flores com o Córrego das Flores)	1855647, 1269223, 1277845, 104095	769662589	76966258
5009	Córrego das Flores (Córrego sem nome até a confluência com o Rio Veloso)	1277858	769662581	76966258
5010	Córrego das Flores (nascente até a confluência com o Córrego sem nome)	1277860, 1372505, 641638	7696625825	769662582
5011	Córrego sem nome (nascente até a confluência com o Córrego das Flores)	2915140, 1369699	76966258223	7696625822
5012	Córrego sem nome (nascente até a confluência com o Córrego sem nome)	2471158	76966258222	76966258222
5013	Córrego sem nome (nascente até a confluência com o Córrego das Flores)	2939626	7696625824	7696625824
5014	Córrego sem nome (nascente até a confluência com o Córrego sem nome)	1277833	769662584	769662584
5015	Córrego sem nome (nascente até a confluência com o Córrego sem nome)	1277859	769662586	769662586
5016	Córrego sem nome (nascente até a confluência com o Córrego sem nome)	2108876	769662588	769662588
5017	Córrego sem nome (nascente até a confluência com o Rio Veloso)	2903384	769662592	769662592
5018	Córrego sem nome (nascente até a confluência com o Rio Veloso)	2959064	769662594	769662594

Nº do Trecho	Trecho do Enquadramento	Base Hidrográfica Ottocodificada Multiescalas 2017 (BHO 2017)		
		Cotrecho	Primeira cobacia do trecho	Cocursodag
5019	Córrego sem nome (nascente até a confluência com o Rio Veloso)	544816	7696625952	7696625952
5020	Córrego sem nome (nascente até a confluência com o Rio Veloso)	2916219, 2403150, 843227, 832892	7696625967	769662596
5021	Córrego sem nome (nascente até a confluência com o Córrego sem nome)	782593	7696625962	7696625962
5022	Córrego sem nome (nascente até a confluência com o Córrego sem nome)	2922707	7696625964	7696625964
5023	Córrego sem nome (nascente até a confluência com o Córrego sem nome)	234357	7696625966	7696625966
5024	Córrego sem nome (nascente até a confluência com o Rio Veloso)	1028418	769662598	769662598
5025	Córrego Mota (nascente até a confluência com o Rio Veloso)	863518, 836022, 559950, 1819626, 2030624, 2228306, 1976646, 2646610, 2781882, 361017, 361012, 853405, 361007, 3067545	769662729	76966272
5026	Córrego sem nome (nascente até a confluência com o Córrego Mota)	361005	7696627212	7696627212
5027	Córrego sem nome (nascente até a confluência com o Córrego Mota)	361008	7696627214	7696627214
5028	Córrego sem nome (nascente até a confluência com o Córrego Mota)	361020, 2924190, 361013	76966272165	7696627216
5029	Córrego sem nome (nascente até a confluência com o Córrego sem nome)	361018	76966272162	76966272162
5030	Córrego sem nome (nascente até a confluência com o Córrego sem nome)	361022	76966272164	76966272164
5031	Córrego sem nome (nascente até a confluência com o Córrego Mota)	361016	7696627218	7696627218
5032	Córrego sem nome (nascente até a confluência com o Córrego Mota)	361050, 360998, 2419543, 918055, 361019	7696627229	769662722
5033	Córrego sem nome (nascente até a confluência com o Córrego sem nome)	361010	7696627222	7696627222
5034	Córrego sem nome (nascente até a confluência com o Córrego sem nome)	361029	7696627224	7696627224

Nº do Trecho	Trecho do Enquadramento	Base Hidrográfica Ottocodificada Multiescalas 2017 (BHO 2017)		
		Cotrecho	Primeira cobacia do trecho	Cocursodag
5035	Córrego sem nome (nascente até a confluência com o Córrego sem nome)	719201	7696627226	7696627226
5036	Córrego sem nome (nascente até a confluência com o Córrego sem nome)	361049	7696627228	7696627228
5037	Córrego sem nome (nascente até a confluência com o Córrego Mota)	361046, 360829, 361026, 361023	76966272327	7696627232
5038	Córrego sem nome (nascente até a confluência com o Córrego sem nome)	361028	76966272322	76966272322
5039	Córrego sem nome (nascente até a confluência com o Córrego sem nome)	361032	76966272324	76966272324
5040	Córrego sem nome (nascente até a confluência com o Córrego sem nome)	361045	76966272326	76966272326
5041	Córrego sem nome (nascente até a confluência com o Córrego Mota)	361058, 361053, 361036, 2287826, 361025	7696627249	769662724
5042	Córrego sem nome (nascente até a confluência com o Córrego sem nome)	361034, 361030	76966272423	7696627242
5043	Córrego sem nome (nascente até a confluência com o Córrego sem nome)	361024	76966272422	76966272422
5044	Córrego sem nome (nascente até a confluência com o Córrego sem nome)	361055, 361040	76966272443	7696627244
5045	Córrego sem nome (nascente até a confluência com o Córrego sem nome)	361067, 2515222	769662724423	76966272442
5046	Córrego sem nome (nascente até a confluência com o Córrego sem nome)	361066	769662724422	769662724422
5047	Córrego sem nome (nascente até a confluência com o Córrego sem nome)	361061, 361054	76966272463	7696627246
5048	Córrego sem nome (nascente até a confluência com o Córrego sem nome)	361064	76966272462	76966272462
5049	Córrego sem nome (nascente até a confluência com o Córrego sem nome)	886927, 361060	76966272483	7696627248
5050	Córrego sem nome (nascente até a confluência com o Córrego sem nome)	361069	76966272482	76966272482
5051	Córrego sem nome (nascente até a confluência com o Córrego Mota)	361031	7696627252	7696627252

Nº do Trecho	Trecho do Enquadramento	Base Hidrográfica Ottocodificada Multiescalas 2017 (BHO 2017)		
		Cotrecho	Primeira cobacia do trecho	Cocursodag
5052	Córrego sem nome (nascente até a confluência com o Córrego Mota)	361044	7696627254	7696627254
5053	Córrego sem nome (nascente até a confluência com o Córrego Mota)	361057	7696627256	7696627256
5054	Córrego sem nome (nascente até a confluência com o Córrego Mota)	361079, 2922754, 361041, 361068	7696627267	769662726
5055	Córrego sem nome (nascente até a confluência com o Córrego sem nome)	361042	7696627262	7696627262
5056	Córrego sem nome (nascente até a confluência com o Córrego sem nome)	361076	7696627264	7696627264
5057	Córrego sem nome (nascente até a confluência com o Córrego sem nome)	361078	7696627266	7696627266
5058	Córrego sem nome (nascente até a confluência com o Córrego Mota)	2162996	7696627272	7696627272
5059	Córrego sem nome (nascente até a confluência com o Córrego Mota)	361065	769662728	769662728
5060	Córrego sem nome (nascente até a confluência com o Rio Veloso)	3177212	76966274	76966274
5061	Córrego sem nome (nascente até a confluência com o Rio Veloso)	2126793, 3102435	769662763	76966276
5062	Córrego sem nome (nascente até a confluência com o Córrego sem nome)	2696175	769662762	769662762
5063	Córrego sem nome (nascente até a confluência com o Rio Veloso)	655017	76966278	76966278
5064	Córrego Jatobá (Córrego sem nome até a confluência com o Córrego sem nome)	1079397	769662867	76966286
5065	Córrego sem nome (nascente até a confluência com o Ribeirão Itatiaia)	1439638	76966292	76966292
5066	Córrego sem nome (nascente até a confluência com o Ribeirão Itatiaia)	200057	769662932	769662932
5067	Córrego da Praia (nascente até a confluência com o Ribeirão Itatiaia)	1643195	769662934	769662934
5068	Córrego do Brás (nascente até a confluência com o Ribeirão Itatiaia)	812609, 2202171, 2202167	7696629365	769662936

Nº do Trecho	Trecho do Enquadramento	Base Hidrográfica Ottocodificada Multiescalas 2017 (BHO 2017)		
		Cotrecho	Primeira cobacia do trecho	Cocursodag
5069	Córrego sem nome (nascente até a confluência com o Córrego do Brás)	2202172	7696629362	7696629362
5070	Córrego sem nome (nascente até a confluência com o Córrego do Brás)	2202176	7696629364	7696629364
5071	Córrego Capão Comprido (nascente até a confluência com o Ribeirão Itatiaia)	199982, 199981, 199970, 199968	769662947	76966294
5072	Córrego sem nome (nascente até a confluência com o Córrego Capão Comprido)	199969	769662942	769662942
5073	Córrego sem nome (nascente até a confluência com o Córrego Capão Comprido)	174641	769662944	769662944
5074	Córrego sem nome (nascente até a confluência com o Córrego Capão Comprido)	199983	769662946	769662946
5075	Córrego sem nome (nascente até a confluência do Córrego Santa Teresinha ou Pedras com o Ribeirão Itatiaia)	629306	769662952	769662952
5076	Córrego sem nome (nascente até a confluência do Córrego Taboca com o Córrego Taboca)	1469679	769663969	76966396
5077	Córrego Taboca (Córrego sem nome até a confluência com o Córrego sem nome)	1469678, 3010846	769663967	76966396
5078	Córrego sem nome (nascente até a confluência do Córrego Taboca com o Córrego Taboca)	2687669	769663964	769663964
5079	Córrego sem nome (nascente até a confluência com o Córrego Taboca)	1469677	769663966	769663966
5080	Córrego Taboca (nascente até a confluência com o Córrego sem nome)	2021797, 2021784	7696639683	769663968
5081	Córrego sem nome (nascente até a confluência com o Córrego Taboca)	2965208	7696639682	7696639682
5082	Rio Manso (confluência com o córrego Grande até a confluência com o rio Paraopeba)	1163758, 1510493, 2749517, 1019174, 2751294, 1726235, 1879989, 1129364, 1664809, 919557, 2271227, 2509696, 2207612, 2034447, 627646	7696613	76966
5083	Córrego Grande (nascente até a confluência do Rio Manso com o Rio Manso)	2248014, 1004500, 1395827, 2689752, 990781, 483665, 2722424, 3186584, 3185610, 2567779, 1853243, 2756890, 1361290, 1945517, 2279075, 785138, 1924536, 2262765, 580609, 2631554, 2378620	769661499	7696614

Nº do Trecho	Trecho do Enquadramento	Base Hidrográfica Ottocodificada Multiescalas 2017 (BHO 2017)		
		Cotrecho	Primeira cobacia do trecho	Cocursodag
5084	Córrego sem nome (nascente até a confluência com o Córrego Grande)	3185608	769661412	769661412
5085	Córrego sem nome (nascente até a confluência com o Córrego Grande)	1361279	769661414	769661414
5086	Córrego sem nome (nascente até a confluência com o Córrego Grande)	979070	769661416	769661416
5087	Córrego sem nome (nascente até a confluência com o Córrego Grande)	1361287	76966142	76966142
5088	Córrego sem nome (nascente até a confluência com o Córrego Grande)	906137	769661432	769661432
5089	Córrego sem nome (nascente até a confluência com o Córrego Grande)	1361275, 3185598	7696614343	769661434
5090	Córrego sem nome (nascente até a confluência com o Córrego sem nome)	1361238	7696614342	7696614342
5091	Córrego sem nome (nascente até a confluência com o Córrego Grande)	979110	7696614352	7696614352
5092	Córrego sem nome (nascente até a confluência com o Córrego Grande)	1360317	7696614354	7696614354
5093	Córrego sem nome (nascente até a confluência com o Córrego Grande)	880789	769661436	769661436
5094	Córrego sem nome (nascente até a confluência com o Córrego Grande)	3185609	7696614372	7696614372
5095	Córrego sem nome (nascente até a confluência com o Córrego Grande)	1361291	769661438	769661438
5096	Córrego sem nome (nascente até a confluência com o Córrego Grande)	893765, 979177, 1361299, 3029690, 1361303	769661449	76966144
5097	Córrego sem nome (nascente até a confluência com o Córrego sem nome)	885686	769661442	769661442
5098	Córrego sem nome (nascente até a confluência com o Córrego sem nome)	1361285	769661444	769661444
5099	Córrego sem nome (nascente até a confluência com o Córrego sem nome)	979179	769661446	769661446
5100	Córrego sem nome (nascente até a confluência com o Córrego sem nome)	1361321	769661448	769661448

Nº do Trecho	Trecho do Enquadramento	Base Hidrográfica Ottocodificada Multiescalas 2017 (BHO 2017)		
		Cotrecho	Primeira cobacia do trecho	Cocursodag
5101	Córrego sem nome (nascente até a confluência com o Córrego Grande)	1853924, 923246, 2500066, 1361310	769661467	76966146
5102	Córrego sem nome (nascente até a confluência com o Córrego sem nome)	979173	769661462	769661462
5103	Córrego sem nome (nascente até a confluência com o Córrego sem nome)	3185613	769661464	769661464
5104	Córrego sem nome (nascente até a confluência com o Córrego sem nome)	3185614	769661466	769661466
5105	Córrego sem nome (nascente até a confluência com o Córrego Grande)	979165	769661472	769661472
5106	Córrego sem nome (nascente até a confluência com o Córrego Grande)	2022087	769661474	769661474
5107	Córrego sem nome (nascente até a confluência com o Córrego Grande)	1361331	76966148	76966148
5108	Córrego sem nome (nascente até a confluência com o Córrego Grande)	2955531	769661492	769661492
5109	Córrego sem nome (nascente até a confluência com o Córrego Grande)	1361332	769661494	769661494
5110	Córrego sem nome (nascente até a confluência com o Córrego Grande)	1361339	769661496	769661496
5111	Córrego sem nome (nascente até a confluência com o Córrego Grande)	2492680	769661498	769661498
5112	Ribeirão do Cipó ou dos Macacos (nascente até a confluência como o córrego Riacho Fundo)	2245500, 2492978, 2516670, 1503730, 2845409, 1728093, 1572333, 2747386, 2291345, 1558836, 787705, 2355500, 836190, 3148970, 2660792, 1309321, 2412982, 2830327, 784077, 2597008, 1702484, 189480, 1655979, 673245, 1157384, 2037722, 1596369, 723602, 1239767, 3273177, 2821068, 799400, 2582872, 1551029, 1059248, 3069940, 2876843, 2748192, 1202857, 2662071, 1142673, 2747438, 830721, 513805, 2594821, 2195574, 915302, 1639912, 2488008, 3057184, 1336554, 2291372, 2758137, 3104745, 2177612, 2705772, 1173540, 1323203, 1331369, 2036459, 2780117, 2223049, 1312260, 40760, 3122825, 2563334, 2509868, 2030508,	7696499995	76964

Nº do Trecho	Trecho do Enquadramento	Base Hidrográfica Ottocodificada Multiescalas 2017 (BHO 2017)		
		Cotrecho	Primeira cobacia do trecho	Cocursodag
		2688714, 2787963, 166150, 3162157, 2547231, 2613612, 2613598, 2699265, 2071741, 1323946, 2662055, 2729849, 912736, 2245474, 1775715, 3169421, 2163343, 3265056, 842787, 3265102, 651971, 640016, 2705744, 1995007		
5113	Ribeirão do Cipó ou dos Macacos (confluência com o córrego Riacho Fundo até a confluência com o rio Paraopeba)	3065793, 661320, 2579313, 2701940, 2602868, 2417378, 1380634, 1953445, 2444715, 2631395, 1195888, 1584533, 2295993, 3123284, 1585254, 1074718, 2269270, 2464198, 878806, 819731, 2283278, 2176318, 2656936, 2454322, 2280361, 1958191, 2741728, 2312089, 645573, 2571196, 1323951, 2383322, 1581575, 2655537	76964397	76964
5114	Ribeirão São João (Ribeirão Inhaúma até a confluência com o Ribeirão dos Macacos)	2730272, 2221784, 966654, 1678982, 3085483, 2380469, 2472381, 2558979, 1708716, 1963787, 2377606, 755534, 1925411, 1649271, 1992704, 916403	76964253	769642
5115	Córrego sem nome (nascente até a confluência com o Ribeirão São João)	1030837	769642112	769642112
5116	Córrego sem nome (nascente até a confluência com o Ribeirão São João)	3281645	7696421132	7696421132
5117	Córrego sem nome (nascente até a confluência com o Ribeirão São João)	2704059, 2103494	7696421143	769642114
5118	Córrego sem nome (nascente até a confluência com o Córrego sem nome)	2704060	7696421142	7696421142
5119	Córrego sem nome (nascente até a confluência com o Ribeirão São João)	1908630	769642116	769642116
5120	Córrego sem nome (nascente até a confluência com o Ribeirão São João)	581015	769642118	769642118
5121	Córrego sem nome (nascente até a confluência com o Ribeirão São João)	133633, 133631, 133629, 133608	769642127	76964212
5122	Córrego sem nome (nascente até a confluência com o Córrego sem nome)	133630	769642122	769642122
5123	Córrego sem nome (nascente até a confluência com o Córrego sem nome)	133669, 133632, 2116228	7696421245	769642124

Nº do Trecho	Trecho do Enquadramento	Base Hidrográfica Ottocodificada Multiescalas 2017 (BHO 2017)		
		Cotrecho	Primeira cobacia do trecho	Cocursodag
5124	Córrego sem nome (nascente até a confluência com o Córrego sem nome)	309983	7696421242	7696421242
5125	Córrego sem nome (nascente até a confluência com o Córrego sem nome)	133657	7696421244	7696421244
5126	Córrego sem nome (nascente até a confluência com o Córrego sem nome)	1166852	769642126	769642126
5127	Córrego sem nome (nascente até a confluência com o Ribeirão São João)	2514066	769642132	769642132
5128	Córrego sem nome (nascente até a confluência com o Ribeirão São João)	2326464	769642134	769642134
5129	Córrego sem nome (nascente até a confluência do Córrego Arrozal com o Córrego Arrozal)	1886963	7696421499	76964214
5130	Córrego Arrozal (Córrego sem nome até a confluência com o Ribeirão São João)	1886956, 1886841, 1886839, 1886837, 1886760, 1886653, 1886570, 1886392, 1886342, 1886196, 1886112, 1886137, 1886087, 1886022	7696421497	76964214
5131	Córrego sem nome (nascente até a confluência com o Córrego Arrozal)	1886132	7696421412	7696421412
5132	Córrego sem nome (nascente até a confluência com o Córrego Arrozal)	1886111	769642142	769642142
5133	Córrego sem nome (nascente até a confluência com o Córrego Arrozal)	1886607, 1886355, 1886068, 1886113	7696421447	769642144
5134	Córrego sem nome (nascente até a confluência com o Córrego sem nome)	1886391, 1365495	76964214423	7696421442
5135	Córrego sem nome (nascente até a confluência com o Córrego sem nome)	1886390	76964214422	76964214422
5136	Córrego sem nome (nascente até a confluência com o Córrego sem nome)	1886354	7696421444	7696421444
5137	Córrego sem nome (nascente até a confluência com o Córrego sem nome)	1886606	7696421446	7696421446
5138	Córrego sem nome (nascente até a confluência com o Córrego Arrozal)	1886114	7696421452	7696421452
5139	Córrego sem nome (nascente até a confluência com o Córrego Arrozal)	1886604, 1886353	7696421463	769642146

Nº do Trecho	Trecho do Enquadramento	Base Hidrográfica Ottocodificada Multiescalas 2017 (BHO 2017)		
		Cotrecho	Primeira cobacia do trecho	Cocursodag
5140	Córrego sem nome (nascente até a confluência com o Córrego sem nome)	1886605	7696421462	7696421462
5141	Córrego sem nome (nascente até a confluência com o Córrego Arrozal)	1886426	7696421472	7696421472
5142	Córrego sem nome (nascente até a confluência com o Córrego Arrozal)	1886610	7696421474	7696421474
5143	Córrego sem nome (nascente até a confluência com o Córrego Arrozal)	1886742	769642148	769642148
5144	Córrego sem nome (nascente até a confluência com o Córrego Arrozal)	1886801	7696421492	7696421492
5145	Córrego sem nome (nascente até a confluência com o Córrego Arrozal)	1365620	76964214932	76964214932
5146	Córrego sem nome (nascente até a confluência com o Córrego Arrozal)	1886840	7696421494	7696421494
5147	Córrego sem nome (nascente até a confluência com o Córrego Arrozal)	515094	76964214952	76964214952
5148	Córrego sem nome (nascente até a confluência com o Córrego Arrozal)	2102916	7696421496	7696421496
5149	Córrego Arrozal (nascente até a confluência com o Córrego sem nome)	1887120	7696421498	7696421498
5150	Córrego sem nome (nascente até a confluência com o Ribeirão São João)	543529	76964216	76964216
5151	Córrego da Laje (nascente até a confluência com o Ribeirão São João)	1192206, 1192205	769642183	76964218
5152	Córrego sem nome (nascente até a confluência com o Córrego da Laje)	2643964	769642182	769642182
5153	Córrego Saco d'Anta (nascente até a confluência com o Ribeirão São João)	822909, 2040026, 1633897, 2757983, 2255621, 2762844, 1982585, 2877573, 2236952, 1020917, 3084142, 2757905, 2757892, 1226176, 2311248, 1226165	769642299	7696422
5154	Córrego sem nome (nascente até a confluência com o Córrego Saco d'Anta)	3084126	769642212	769642212
5155	Córrego sem nome (nascente até a confluência com o Córrego Saco d'Anta)	2434607	769642214	769642214

Nº do Trecho	Trecho do Enquadramento	Base Hidrográfica Ottocodificada Multiescalas 2017 (BHO 2017)		
		Cotrecho	Primeira cobacia do trecho	Cocursodag
5156	Córrego sem nome (nascente até a confluência com o Córrego Saco d'Anta)	2757893	76964222	76964222
5157	Córrego sem nome (nascente até a confluência do Córrego da Onça com o Córrego da Onça)	2993430	769642249	76964224
5158	Córrego da Onça (Córrego sem nome até a confluência com o Córrego Saco d'Anta)	45334, 2757912, 1766072, 3084127	769642247	76964224
5159	Córrego sem nome (nascente até a confluência com o Córrego da Onça)	1336407, 3084135	7696422423	769642242
5160	Córrego sem nome (nascente até a confluência com o Córrego sem nome)	2757960	7696422422	7696422422
5161	Córrego sem nome (nascente até a confluência com o Córrego da Onça)	1336416, 2757861	7696422443	769642244
5162	Córrego sem nome (nascente até a confluência com o Córrego sem nome)	2022110	7696422442	7696422442
5163	Córrego sem nome (nascente até a confluência com o Córrego da Onça)	1336409	769642246	769642246
5164	Córrego da Onça (nascente até a confluência com o Córrego sem nome)	2757851	769642248	769642248
5165	Córrego sem nome (nascente até a confluência com o Córrego Saco d'Anta)	2757973	769642252	769642252
5166	Córrego sem nome (nascente até a confluência com o Córrego Saco d'Anta)	1336408	769642254	769642254
5167	Córrego sem nome (nascente até a confluência com o Córrego Saco d'Anta)	1336417	769642256	769642256
5168	Córrego sem nome (nascente até a confluência com o Córrego Saco d'Anta)	2757852	769642258	769642258
5169	Córrego da Estufa (nascente até a confluência com o Córrego Saco d'Anta)	1808767, 1750940, 2183305, 2757991, 1084633, 2757979, 3084143, 2757964, 2757974	7696422693	76964226
5170	Córrego sem nome (nascente até a confluência com o Córrego da Estufa)	2757962	769642262	769642262
5171	Córrego sem nome (nascente até a confluência com o Córrego da Estufa)	2757933	7696422632	7696422632
5172	Córrego sem nome (nascente até a confluência com o Córrego da Estufa)	2757978	769642264	769642264

Nº do Trecho	Trecho do Enquadramento	Base Hidrográfica Ottocodificada Multiescalas 2017 (BHO 2017)		
		Cotrecho	Primeira cobacia do trecho	Cocursodag
5173	Córrego sem nome (nascente até a confluência com o Córrego da Estufa)	1230218	7696422652	7696422652
5174	Córrego sem nome (nascente até a confluência com o Córrego da Estufa)	2757993	769642266	769642266
5175	Córrego sem nome (nascente até a confluência com o Córrego da Estufa)	2757994	7696422672	7696422672
5176	Córrego sem nome (nascente até a confluência com o Córrego da Estufa)	1751310	769642268	769642268
5177	Córrego sem nome (nascente até a confluência com o Córrego da Estufa)	2068928	7696422692	7696422692
5178	Córrego sem nome (nascente até a confluência com o Córrego Saco d'Anta)	2757980, 2757965, 2757890	769642285	76964228
5179	Córrego sem nome (nascente até a confluência com o Córrego sem nome)	3084144	769642282	769642282
5180	Córrego sem nome (nascente até a confluência com o Córrego sem nome)	2757981	769642284	769642284
5181	Córrego sem nome (nascente até a confluência com o Córrego Saco d'Anta)	2757982, 2757977	7696422923	769642292
5182	Córrego sem nome (nascente até a confluência com o Córrego sem nome)	1870971	7696422922	7696422922
5183	Córrego sem nome (nascente até a confluência com o Córrego Saco d'Anta)	2757984	769642294	769642294
5184	Córrego sem nome (nascente até a confluência com o Córrego Saco d'Anta)	2757990	7696422952	7696422952
5185	Córrego sem nome (nascente até a confluência com o Córrego Saco d'Anta)	3084145	769642296	769642296
5186	Córrego sem nome (nascente até a confluência com o Córrego Saco d'Anta)	1808768, 2100893, 2757995	7696422985	769642298
5187	Córrego sem nome (nascente até a confluência com o Córrego sem nome)	2207074	7696422982	7696422982
5188	Córrego sem nome (nascente até a confluência com o Córrego sem nome)	1808769	7696422984	7696422984
5189	Córrego sem nome (nascente até a confluência com o Ribeirão São João)	452160, 2638224	769642323	76964232

Nº do Trecho	Trecho do Enquadramento	Base Hidrográfica Ottocodificada Multiescalas 2017 (BHO 2017)		
		Cotrecho	Primeira cobacia do trecho	Cocursodag
5190	Córrego sem nome (nascente até a confluência com o Córrego sem nome)	1370145	769642322	769642322
5191	Córrego da Lontra (nascente até a confluência com o Ribeirão São João)	136549, 864558, 990142, 2682878, 1769804, 131801, 2180939, 131820, 1987266, 838660, 2012264, 1737480, 2828139, 130928, 836418, 706363, 130914, 1103209, 1057061, 1808658, 130887, 130861, 2285360, 130856	769642499	7696424
5192	Córrego sem nome (nascente até a confluência com o Córrego da Lontra)	1041281	769642412	769642412
5193	Córrego sem nome (nascente até a confluência com o Córrego da Lontra)	130857	769642414	769642414
5194	Córrego sem nome (nascente até a confluência com o Córrego da Lontra)	130908	7696424152	7696424152
5195	Córrego sem nome (nascente até a confluência com o Córrego da Lontra)	130910, 130888	7696424163	769642416
5196	Córrego sem nome (nascente até a confluência com o Córrego sem nome)	130885	7696424162	7696424162
5197	Córrego sem nome (nascente até a confluência com o Córrego da Lontra)	130918, 130912, 130897	7696424185	769642418
5198	Córrego sem nome (nascente até a confluência com o Córrego sem nome)	179765	7696424182	7696424182
5199	Córrego sem nome (nascente até a confluência com o Córrego sem nome)	130919	7696424184	7696424184
5200	Córrego sem nome (nascente até a confluência com o Córrego da Lontra)	2180662	7696424192	7696424192
5201	Córrego sem nome (nascente até a confluência com o Córrego da Lontra)	130913	7696424194	7696424194
5202	Córrego sem nome (nascente até a confluência com o Córrego da Lontra)	130924, 130920	76964241963	7696424196
5203	Córrego sem nome (nascente até a confluência com o Córrego sem nome)	1103210	76964241962	76964241962
5204	Córrego sem nome (nascente até a confluência com o Córrego da Lontra)	131371, 130960, 3016046, 130939, 2207509, 130923	769642429	76964242
5205	Córrego sem nome (nascente até a confluência com o Córrego sem nome)	130932	769642422	769642422

Nº do Trecho	Trecho do Enquadramento	Base Hidrográfica Ottocodificada Multiescalas 2017 (BHO 2017)		
		Cotrecho	Primeira cobacia do trecho	Cocursodag
5206	Córrego sem nome (nascente até a confluência com o Córrego sem nome)	130948, 130752	7696424243	769642424
5207	Córrego sem nome (nascente até a confluência com o Córrego sem nome)	2984322	7696424242	7696424242
5208	Córrego sem nome (nascente até a confluência com o Córrego sem nome)	2470963	7696424252	7696424252
5209	Córrego sem nome (nascente até a confluência com o Córrego sem nome)	1103276, 131308, 1141132	7696424265	769642426
5210	Córrego sem nome (nascente até a confluência com o Córrego sem nome)	1867421	7696424262	7696424262
5211	Córrego sem nome (nascente até a confluência com o Córrego sem nome)	131426	7696424264	7696424264
5212	Córrego sem nome (nascente até a confluência com o Córrego sem nome)	131347, 57567	7696424283	769642428
5213	Córrego sem nome (nascente até a confluência com o Córrego sem nome)	131452	7696424282	7696424282
5214	Córrego sem nome (nascente até a confluência com o Córrego da Lontra)	130980, 1766869, 130852, 130938, 764187	769642449	76964244
5215	Córrego sem nome (nascente até a confluência com o Córrego sem nome)	2904257	769642442	769642442
5216	Córrego sem nome (nascente até a confluência com o Córrego sem nome)	130926	769642444	769642444
5217	Córrego sem nome (nascente até a confluência com o Córrego sem nome)	130955	769642446	769642446
5218	Córrego sem nome (nascente até a confluência com o Córrego sem nome)	130981	769642448	769642448
5219	Córrego sem nome (nascente até a confluência com o Córrego da Lontra)	1666671	769642452	769642452
5220	Córrego sem nome (nascente até a confluência com o Córrego da Lontra)	130927	769642454	769642454
5221	Córrego sem nome (nascente até a confluência com o Córrego da Lontra)	1103258, 2180797, 130839	7696424565	769642456
5222	Córrego sem nome (nascente até a confluência com o Córrego sem nome)	2180774	7696424562	7696424562

Nº do Trecho	Trecho do Enquadramento	Base Hidrográfica Ottocodificada Multiescalas 2017 (BHO 2017)		
		Cotrecho	Primeira cobacia do trecho	Cocursodag
5223	Córrego sem nome (nascente até a confluência com o Córrego sem nome)	1103266	7696424564	7696424564
5224	Córrego sem nome (nascente até a confluência com o Córrego da Lontra)	131440, 131368, 131170	7696424585	769642458
5225	Córrego sem nome (nascente até a confluência com o Córrego sem nome)	131392	7696424582	7696424582
5226	Córrego sem nome (nascente até a confluência com o Córrego sem nome)	131438	7696424584	7696424584
5227	Córrego sem nome (nascente até a confluência com o Córrego da Lontra)	131425	7696424592	7696424592
5228	Córrego sem nome (nascente até a confluência com o Córrego da Lontra)	137032, 6033, 1762762, 136534, 136492, 136477, 883034, 131803, 1103288, 2180940, 3027565	7696424693	76964246
5229	Córrego sem nome (nascente até a confluência com o Córrego sem nome)	131799	7696424612	7696424612
5230	Córrego sem nome (nascente até a confluência com o Córrego sem nome)	1543119	7696424614	7696424614
5231	Córrego sem nome (nascente até a confluência com o Córrego sem nome)	2992803	7696424616	7696424616
5232	Córrego sem nome (nascente até a confluência com o Córrego sem nome)	131507	7696424618	7696424618
5233	Córrego sem nome (nascente até a confluência com o Córrego sem nome)	2493081, 2170586, 2171706, 137026, 137039, 2409108, 136493, 2658559	7696424629	769642462
5234	Córrego sem nome (nascente até a confluência com o Córrego sem nome)	136517	76964246212	76964246212
5235	Córrego sem nome (nascente até a confluência com o Córrego sem nome)	136551	7696424622	7696424622
5236	Córrego sem nome (nascente até a confluência com o Córrego sem nome)	137063	76964246232	76964246232
5237	Córrego sem nome (nascente até a confluência com o Córrego sem nome)	137025	7696424624	7696424624
5238	Córrego sem nome (nascente até a confluência com o Córrego sem nome)	136488	76964246252	76964246252
5239	Córrego sem nome (nascente até a confluência com o Córrego sem nome)	136542	7696424626	7696424626

Nº do Trecho	Trecho do Enquadramento	Base Hidrográfica Ottocodificada Multiescalas 2017 (BHO 2017)		
		Cotrecho	Primeira cobacia do trecho	Cocursodag
5240	Córrego sem nome (nascente até a confluência com o Córrego sem nome)	1362915	7696424628	7696424628
5241	Córrego sem nome (nascente até a confluência com o Córrego sem nome)	136491	7696424632	7696424632
5242	Córrego sem nome (nascente até a confluência com o Córrego sem nome)	136533	769642464	769642464
5243	Córrego sem nome (nascente até a confluência com o Córrego sem nome)	137036	769642466	769642466
5244	Córrego sem nome (nascente até a confluência com o Córrego sem nome)	137064	769642468	769642468
5245	Córrego sem nome (nascente até a confluência com o Córrego sem nome)	137033	7696424692	7696424692
5246	Córrego sem nome (nascente até a confluência com o Córrego da Lontra)	131798	769642472	769642472
5247	Córrego sem nome (nascente até a confluência com o Córrego da Lontra)	136490, 1862857, 131506, 1553360, 131802	769642489	76964248
5248	Córrego sem nome (nascente até a confluência com o Córrego sem nome)	1315491	769642482	769642482
5249	Córrego sem nome (nascente até a confluência com o Córrego sem nome)	131505	769642484	769642484
5250	Córrego sem nome (nascente até a confluência com o Córrego sem nome)	1528556, 129587	7696424863	769642486
5251	Córrego sem nome (nascente até a confluência com o Córrego sem nome)	136479	7696424862	7696424862
5252	Córrego sem nome (nascente até a confluência com o Córrego sem nome)	2785557, 2716474	7696424883	769642488
5253	Córrego sem nome (nascente até a confluência com o Córrego sem nome)	2969025	7696424882	7696424882
5254	Córrego sem nome (nascente até a confluência com o Córrego da Lontra)	1925959	769642492	769642492
5255	Córrego sem nome (nascente até a confluência com o Córrego da Lontra)	131831	769642494	769642494
5256	Córrego sem nome (nascente até a confluência com o Córrego da Lontra)	1098009	7696424952	7696424952

Nº do Trecho	Trecho do Enquadramento	Base Hidrográfica Ottocodificada Multiescalas 2017 (BHO 2017)		
		Cotrecho	Primeira cobacia do trecho	Cocursodag
5257	Córrego sem nome (nascente até a confluência com o Córrego da Lontra)	136478	769642496	769642496
5258	Córrego sem nome (nascente até a confluência com o Córrego da Lontra)	136484	769642498	769642498
5259	Córrego do Treme (nascente até a confluência com o Ribeirão São João)	782534	76964252	76964252
5260	Ribeirão São João (Córrego sem nome até a confluência com o Córrego sem nome)	2653615	7696428957	7696428
5261	Ribeirão São João (Córrego sem nome até a confluência com o Córrego sem nome)	18861	769642893	7696428
5262	Córrego sem nome (nascente até a confluência com o Ribeirão dos Macacos)	2846237	769643112	769643112
5263	Córrego sem nome (nascente até a confluência com o Ribeirão dos Macacos)	2005577	769643114	769643114
5264	Córrego sem nome (nascente até a confluência com o Ribeirão dos Macacos)	589235, 589204, 786649, 3723	769643127	76964312
5265	Córrego sem nome (nascente até a confluência com o Córrego sem nome)	589161	769643122	769643122
5266	Córrego sem nome (nascente até a confluência com o Córrego sem nome)	589197	769643124	769643124
5267	Córrego sem nome (nascente até a confluência com o Córrego sem nome)	589251	769643126	769643126
5268	Córrego sem nome (nascente até a confluência com o Ribeirão dos Macacos)	1275096	7696431312	7696431312
5269	Córrego sem nome (nascente até a confluência com o Ribeirão dos Macacos)	1869166	769643132	769643132
5270	Córrego sem nome (nascente até a confluência com o Ribeirão dos Macacos)	52476	7696431332	7696431332
5271	Córrego sem nome (nascente até a confluência com o Ribeirão dos Macacos)	1819392	769643134	769643134
5272	Córrego sem nome (nascente até a confluência com o Ribeirão dos Macacos)	3192767	769643136	769643136
5273	Córrego sem nome (nascente até a confluência com o Ribeirão dos Macacos)	253498	769643138	769643138

Nº do Trecho	Trecho do Enquadramento	Base Hidrográfica Ottocodificada Multiescalas 2017 (BHO 2017)		
		Cotrecho	Primeira cobacia do trecho	Cocursodag
5274	Córrego sem nome (nascente até a confluência com o Ribeirão dos Macacos)	669196	76964314	76964314
5275	Córrego sem nome (nascente até a confluência com o Ribeirão dos Macacos)	183141	769643152	769643152
5276	Córrego sem nome (nascente até a confluência com o Ribeirão dos Macacos)	2105243, 2592687	769643163	76964316
5277	Córrego sem nome (nascente até a confluência com o Córrego sem nome)	1881274	769643162	769643162
5278	Córrego sem nome (nascente até a confluência com o Ribeirão dos Macacos)	2653600, 1878409, 3216048	769643185	76964318
5279	Córrego sem nome (nascente até a confluência com o Córrego sem nome)	1426555, 1878410	7696431823	769643182
5280	Córrego sem nome (nascente até a confluência com o Córrego sem nome)	1878429	7696431822	7696431822
5281	Córrego sem nome (nascente até a confluência com o Córrego sem nome)	2697420	769643184	769643184
5282	Córrego sem nome (nascente até a confluência do Córrego Queimado com o Córrego sem nome)	1861041	769643299	7696432
5283	Córrego Queimado (confluência do Córrego sem nome com o Córrego sem nome até a confluência com o Ribeirão dos Macacos)	1861038, 1861036, 1690678, 1861030, 1861029, 807553, 807582, 1952832, 807578, 807576, 1861018	769643297	7696432
5284	Córrego sem nome (nascente até a confluência com o Córrego Queimado)	1861019	76964322	76964322
5285	Córrego sem nome (nascente até a confluência com o Córrego Queimado)	807577	76964324	76964324
5286	Córrego sem nome (nascente até a confluência com o Córrego Queimado)	807581	76964326	76964326
5287	Córrego sem nome (nascente até a confluência com o Córrego Queimado)	807552	76964328	76964328
5288	Córrego sem nome (nascente até a confluência com o Córrego Queimado)	807554	7696432912	7696432912
5289	Córrego sem nome (nascente até a confluência com o Córrego Queimado)	1861021	769643292	769643292

Nº do Trecho	Trecho do Enquadramento	Base Hidrográfica Ottocodificada Multiescalas 2017 (BHO 2017)		
		Cotrecho	Primeira cobacia do trecho	Cocursodag
5290	Córrego sem nome (nascente até a confluência com o Córrego Queimado)	1861031	7696432932	7696432932
5291	Córrego sem nome (nascente até a confluência com o Córrego Queimado)	1861032	769643294	769643294
5292	Córrego sem nome (nascente até a confluência com o Córrego Queimado)	1861037	7696432952	7696432952
5293	Córrego sem nome (nascente até a confluência com o Córrego Queimado)	1861039	769643296	769643296
5294	Córrego sem nome (nascente até a confluência do Córrego Queimado com o Córrego sem nome)	2477286	769643298	769643298
5295	Córrego sem nome (nascente até a confluência com o Ribeirão dos Macacos)	3002954	76964332	76964332
5296	Córrego sem nome (nascente até a confluência com o Ribeirão dos Macacos)	465905	769643332	769643332
5297	Córrego sem nome (nascente até a confluência com o Ribeirão dos Macacos)	458996	769643334	769643334
5298	Córrego sem nome (nascente até a confluência com o Ribeirão dos Macacos)	1490771	769643336	769643336
5299	Córrego sem nome (nascente até a confluência com o Ribeirão dos Macacos)	1461086, 717373, 1540866	769643345	76964334
5300	Córrego sem nome (nascente até a confluência com o Córrego sem nome)	717374	769643342	769643342
5301	Córrego sem nome (nascente até a confluência com o Córrego sem nome)	1767774	769643344	769643344
5302	Córrego Sobradinho (nascente até a confluência com o Ribeirão dos Macacos)	3022235, 2153841, 2153840, 2153786	769643367	76964336
5303	Córrego sem nome (nascente até a confluência com o Córrego Sobradinho)	2153801	769643362	769643362
5304	Córrego sem nome (nascente até a confluência com o Córrego Sobradinho)	2153842	769643364	769643364
5305	Córrego sem nome (nascente até a confluência com o Córrego Sobradinho)	3022201	769643366	769643366
5306	Córrego sem nome (nascente até a confluência com o Ribeirão dos Macacos)	1389353, 2167045	769643383	76964338

Nº do Trecho	Trecho do Enquadramento	Base Hidrográfica Ottocodificada Multiescalas 2017 (BHO 2017)		
		Cotrecho	Primeira cobacia do trecho	Cocursodag
5307	Córrego sem nome (nascente até a confluência com o Córrego sem nome)	1124863	769643382	769643382
5308	Córrego sem nome (nascente até a confluência com o Ribeirão dos Macacos)	1930391, 3168912, 784344, 67373, 1847568, 1004358	76964349	7696434
5309	Córrego sem nome (nascente até a confluência com o Córrego sem nome)	2770223	769643412	769643412
5310	Córrego sem nome (nascente até a confluência com o Córrego sem nome)	67385	76964342	76964342
5311	Córrego sem nome (nascente até a confluência com o Córrego sem nome)	2956252	76964344	76964344
5312	Córrego sem nome (nascente até a confluência com o Córrego sem nome)	3168911	76964346	76964346
5313	Córrego sem nome (nascente até a confluência com o Córrego sem nome)	1930418	76964348	76964348
5314	Córrego Pedra Branca (nascente até a confluência com o Ribeirão dos Macacos)	1943497, 2358535, 87048, 2358531, 185011, 3288926, 2358452, 1932566, 2358519, 125247, 2358503, 3288933, 2358455, 3223794, 87019, 2358502, 3261275	769643699	7696436
5315	Córrego sem nome (nascente até a confluência com o Córrego Pedra Branca)	2358482	769643612	769643612
5316	Córrego sem nome (nascente até a confluência com o Córrego Pedra Branca)	1204256	769643614	769643614
5317	Córrego sem nome (nascente até a confluência com o Córrego Pedra Branca)	2358432	769643616	769643616
5318	Córrego sem nome (nascente até a confluência com o Córrego Pedra Branca)	898884	76964362	76964362
5319	Córrego sem nome (nascente até a confluência com o Córrego Pedra Branca)	2358508	769643632	769643632
5320	Córrego sem nome (nascente até a confluência com o Córrego Pedra Branca)	2602713	769643634	769643634
5321	Córrego sem nome (nascente até a confluência com o Córrego Pedra Branca)	2165645	769643636	769643636
5322	Córrego sem nome (nascente até a confluência com o Córrego Pedra Branca)	2358514	76964364	76964364

Nº do Trecho	Trecho do Enquadramento	Base Hidrográfica Ottocodificada Multiescalas 2017 (BHO 2017)		
		Cotrecho	Primeira cobacia do trecho	Cocursodag
5323	Córrego sem nome (nascente até a confluência com o Córrego Pedra Branca)	2358520	76964366	76964366
5324	Córrego sem nome (nascente até a confluência com o Córrego Pedra Branca)	2358525	769643672	769643672
5325	Córrego sem nome (nascente até a confluência com o Córrego Pedra Branca)	3223796	769643674	769643674
5326	Córrego sem nome (nascente até a confluência com o Córrego Pedra Branca)	3288902	76964368	76964368
5327	Córrego sem nome (nascente até a confluência com o Córrego Pedra Branca)	3288883	769643692	769643692
5328	Córrego sem nome (nascente até a confluência com o Córrego Pedra Branca)	3288892	769643694	769643694
5329	Córrego sem nome (nascente até a confluência com o Córrego Pedra Branca)	2358533	769643696	769643696
5330	Córrego sem nome (nascente até a confluência com o Córrego Pedra Branca)	2958611	769643698	769643698
5331	Córrego sem nome (nascente até a confluência com o Ribeirão dos Macacos)	822133, 309115	769643723	76964372
5332	Córrego sem nome (nascente até a confluência com o Córrego sem nome)	309116	769643722	769643722
5333	Córrego sem nome (nascente até a confluência com o Ribeirão dos Macacos)	2579184, 1556200, 2579142	769643745	76964374
5334	Córrego sem nome (nascente até a confluência com o Córrego sem nome)	2022162	769643742	769643742
5335	Córrego sem nome (nascente até a confluência com o Córrego sem nome)	2782365	769643744	769643744
5336	Córrego sem nome (nascente até a confluência com o Ribeirão dos Macacos)	1198151	76964376	76964376
5337	Córrego sem nome (nascente até a confluência com o Ribeirão dos Macacos)	2835259	769643772	769643772
5338	Córrego Taperá (nascente até a confluência com o Ribeirão dos Macacos)	1125168, 248547	769643783	76964378
5339	Córrego sem nome (nascente até a confluência com o Córrego Taperá)	1819206	769643782	769643782

Nº do Trecho	Trecho do Enquadramento	Base Hidrográfica Ottocodificada Multiescalas 2017 (BHO 2017)		
		Cotrecho	Primeira cobacia do trecho	Cocursodag
5340	Córrego sem nome (nascente até a confluência do Córrego Capão Queimado com o Córrego Capão Queimado)	2237601, 2647843, 1236101, 595722, 324935, 844509	769643893	7696438
5341	Córrego Capão Queimado (Córrego sem nome até a confluência com o Ribeirão dos Macacos)	2179957, 606480, 2555643, 258586	769643853	7696438
5342	Córrego sem nome (nascente até a confluência com o Córrego Capão Queimado)	258334, 258316	769643823	76964382
5343	Córrego sem nome (nascente até a confluência com o Córrego sem nome)	258389	769643822	769643822
5344	Córrego sem nome (nascente até a confluência com o Córrego Capão Queimado)	1310689, 588138, 258402	769643845	76964384
5345	Córrego sem nome (nascente até a confluência com o Córrego sem nome)	588172	769643842	769643842
5346	Córrego sem nome (nascente até a confluência com o Córrego sem nome)	591738	769643844	769643844
5347	Córrego sem nome (nascente até a confluência com o Córrego Capão Queimado)	258418	769643852	769643852
5348	Córrego sem nome (nascente até a confluência do Córrego Capão Queimado com o Córrego Capão Queimado)	1983547, 2109163, 2237678	7696438695	76964386
5349	Córrego Capão Queimado (Córrego sem nome até a confluência com o Córrego sem nome)	2237670, 1985085, 1984549, 1984403, 595432, 591163	769643867	76964386
5350	Córrego sem nome (nascente até a confluência com o Córrego Capão Queimado)	595726	7696438612	7696438612
5351	Córrego sem nome (nascente até a confluência com o Córrego Capão Queimado)	597139	769643862	769643862
5352	Córrego sem nome (nascente até a confluência com o Córrego Capão Queimado)	1091302	7696438632	7696438632
5353	Córrego sem nome (nascente até a confluência com o Córrego Capão Queimado)	1985079	769643864	769643864
5354	Córrego sem nome (nascente até a confluência com o Córrego Capão Queimado)	2698829, 1982901, 2467734	7696438665	769643866
5355	Córrego sem nome (nascente até a confluência com o Córrego sem nome)	1982910	7696438662	7696438662

Nº do Trecho	Trecho do Enquadramento	Base Hidrográfica Ottocodificada Multiescalas 2017 (BHO 2017)		
		Cotrecho	Primeira cobacia do trecho	Cocursodag
5356	Córrego sem nome (nascente até a confluência com o Córrego sem nome)	1982935	7696438664	7696438664
5357	Córrego Capão Queimado (nascente até a confluência com o Córrego sem nome)	1982915	769643868	769643868
5358	Córrego sem nome (nascente até a confluência com o Córrego sem nome)	1982928	7696438692	7696438692
5359	Córrego sem nome (nascente até a confluência com o Córrego sem nome)	1983544	7696438694	7696438694
5360	Córrego sem nome (nascente até a confluência com o Córrego sem nome)	595416	769643872	769643872
5361	Córrego sem nome (nascente até a confluência com o Córrego sem nome)	597129	769643874	769643874
5362	Córrego sem nome (nascente até a confluência com o Córrego sem nome)	1984527	769643876	769643876
5363	Córrego sem nome (nascente até a confluência com o Córrego sem nome)	1982921, 2237673, 1985115, 2175232	769643887	76964388
5364	Córrego sem nome (nascente até a confluência com o Córrego sem nome)	2798462	769643882	769643882
5365	Córrego sem nome (nascente até a confluência com o Córrego sem nome)	327347	769643884	769643884
5366	Córrego sem nome (nascente até a confluência com o Córrego sem nome)	1982927	769643886	769643886
5367	Córrego sem nome (nascente até a confluência com o Córrego sem nome)	2163505	769643892	769643892
5368	Córrego sem nome (nascente até a confluência com o Ribeirão dos Macacos)	198500	76964392	76964392
5369	Córrego sem nome (nascente até a confluência com o Ribeirão dos Macacos)	200679	76964394	76964394
5370	Córrego sem nome (nascente até a confluência com o Ribeirão dos Macacos)	541373	76964396	76964396
5371	Rio Paraopeba (confluência com o ribeirão do Cipó ou dos Macacos até a confluência com córrego sem nome)	929294, 2703283, 2431971, 2804153, 756642, 815041, 2462236, 826068, 3066079, 2404487, 2624352, 2012954, 1637839, 1770209, 1946109, 2036965, 486686, 2286135, 3039905, 1220079, 2044421, 2377305, 1015459,	76963999	7696

Nº do Trecho	Trecho do Enquadramento	Base Hidrográfica Ottocodificada Multiescalas 2017 (BHO 2017)		
		Cotrecho	Primeira cobacia do trecho	Cocursodag
		1202571, 766747, 520445, 2411017, 1019150, 2455683, 1662155, 2601002, 2258316, 1536184, 1778382, 1170221, 826050, 1999508, 1814673, 2078934, 520432, 697020, 2842378, 962113, 1757361, 846561, 1570850, 1507886, 771372, 3036138, 773622, 2139646, 1213834, 2539842, 2681181, 2064891, 1564849		
5372	Córrego sem nome (nascente até a confluência com o Rio Paraopeba)	2006907	769633954	769633954
5373	Córrego sem nome (nascente até a confluência com o Rio Paraopeba)	2506755	769633956	769633956
5374	Córrego sem nome (nascente até a confluência com o Rio Paraopeba)	2503424	7696339572	7696339572
5375	Córrego sem nome (nascente até a confluência com o Rio Paraopeba)	1177542, 973593, 1177680	7696339585	769633958
5376	Córrego sem nome (nascente até a confluência com o Córrego sem nome)	1177376	7696339582	7696339582
5377	Córrego sem nome (nascente até a confluência com o Córrego sem nome)	1173326	7696339584	7696339584
5378	Córrego sem nome (nascente até a confluência do Córrego Barrinha com o Córrego Barrinha)	3239062	769633969	76963396
5379	Córrego Barrinha (Córrego sem nome até a confluência com o Rio Paraopeba)	1726917, 778475, 1726514, 1726448	769633967	76963396
5380	Córrego sem nome (nascente até a confluência com o Córrego Barrinha)	1726515	769633962	769633962
5381	Córrego sem nome (nascente até a confluência com o Córrego Barrinha)	1726516	769633964	769633964
5382	Córrego sem nome (nascente até a confluência com o Córrego Barrinha)	1726918	769633966	769633966
5383	Córrego Barrinha (nascente até a confluência com o Córrego sem nome)	1726919	769633968	769633968
5384	Córrego sem nome (nascente até a confluência com o Rio Paraopeba)	2095184	769633972	769633972
5385	Córrego Riacho (nascente até a confluência com o Rio Paraopeba)	2636882, 1476733, 2672861, 1309581, 504320	769633989	76963398

Nº do Trecho	Trecho do Enquadramento	Base Hidrográfica Ottocodificada Multiescalas 2017 (BHO 2017)		
		Cotrecho	Primeira cobacia do trecho	Cocursodag
5386	Córrego sem nome (nascente até a confluência com o Córrego Riacho)	1741910	769633982	769633982
5387	Córrego sem nome (nascente até a confluência com o Córrego Riacho)	2589886	769633984	769633984
5388	Córrego sem nome (nascente até a confluência com o Córrego Riacho)	2385760	769633986	769633986
5389	Córrego sem nome (nascente até a confluência com o Córrego Riacho)	1742015	769633988	769633988
5390	Córrego Quilombo (nascente até a confluência com o Rio Paraopeba)	195276	769633992	769633992
5391	Córrego Quilombo (nascente até a confluência com o Rio Paraopeba)	1404346, 1479743, 2158274	7696339945	769633994
5392	Córrego sem nome (nascente até a confluência com o Córrego Quilombo)	929311	7696339942	7696339942
5393	Córrego sem nome (nascente até a confluência com o Córrego Quilombo)	1138333	7696339944	7696339944
5394	Córrego sem nome (nascente até a confluência com o Rio Paraopeba)	180642	769633996	769633996
5395	Córrego sem nome (nascente até a confluência com o Rio Paraopeba)	745130	76963512	76963512
5396	Córrego Vereda (nascente até a confluência com o Rio Paraopeba)	545015, 2175849	76963523	7696352
5397	Córrego sem nome (nascente até a confluência com o Córrego Vereda)	545016	76963522	76963522
5398	Córrego sem nome (nascente até a confluência com o Rio Paraopeba)	1564219	76963532	76963532
5399	Córrego Pau-a-pique (nascente até a confluência com o Rio Paraopeba)	1345331, 515133, 2027360, 558129	76963547	7696354
5400	Córrego sem nome (nascente até a confluência com o Córrego Pau-a-pique)	1317354	76963542	76963542
5401	Córrego sem nome (nascente até a confluência com o Córrego Pau-a-pique)	224292	76963544	76963544
5402	Córrego sem nome (nascente até a confluência com o Córrego Pau-a-pique)	2292378	76963546	76963546

Nº do Trecho	Trecho do Enquadramento	Base Hidrográfica Ottocodificada Multiescalas 2017 (BHO 2017)		
		Cotrecho	Primeira cobacia do trecho	Cocursodag
5403	Córrego sem nome (nascente até a confluência com o Rio Paraopeba)	92769	76963552	76963552
5404	Córrego sem nome (nascente até a confluência do Córrego Quilombo com o Córrego Quilombo)	1283313, 3249906, 2326204, 1424414, 2463120	7696355493	76963554
5405	Córrego Quilombo (Córrego sem nome até a confluência com o Rio Paraopeba)	1833712	769635541	76963554
5406	Córrego sem nome (nascente até a confluência do Córrego Quilombo com o Córrego Quilombo)	3249905	7696355425	769635542
5407	Córrego Quilombo (Córrego sem nome até a confluência com o Córrego sem nome)	1410926, 2038323	7696355423	769635542
5408	Córrego sem nome (nascente até a confluência com o Córrego Quilombo)	1833718	7696355422	7696355422
5409	Córrego Quilombo (nascente até a confluência com o Córrego sem nome)	3249904	7696355424	7696355424
5410	Córrego sem nome (nascente até a confluência com o Córrego sem nome)	1833713	769635544	769635544
5411	Córrego sem nome (nascente até a confluência com o Córrego sem nome)	1072324	769635546	769635546
5412	Córrego sem nome (nascente até a confluência com o Córrego sem nome)	3249907	769635548	769635548
5413	Córrego sem nome (nascente até a confluência com o Córrego sem nome)	1833719	7696355492	7696355492
5414	Córrego sem nome (nascente até a confluência com o Rio Paraopeba)	731579	76963556	76963556
5415	Córrego sem nome (nascente até a confluência com o Rio Paraopeba)	1440326	76963572	76963572
5416	Córrego sem nome (nascente até a confluência com o Rio Paraopeba)	2989626	76963574	76963574
5417	Córrego da Ilha (nascente até a confluência com o Rio Paraopeba)	3107497, 3107496	769635763	76963576
5418	Córrego sem nome (nascente até a confluência com o Córrego da Ilha)	2831260	769635762	769635762
5419	Córrego sem nome (nascente até a confluência com o Rio Paraopeba)	1833651	76963578	76963578

Nº do Trecho	Trecho do Enquadramento	Base Hidrográfica Ottocodificada Multiescalas 2017 (BHO 2017)		
		Cotrecho	Primeira cobacia do trecho	Cocursodag
5420	Córrego sem nome (nascente até a confluência do Córrego das Pedras com o Córrego das Pedras)	1796398, 1647766	769635897	7696358
5421	Córrego das Pedras (Córrego sem nome até a confluência com o Rio Paraopeba)	2093445, 2178902, 2546066, 1855325, 1649113, 1797844, 540018, 786212, 827712, 817732, 2409557, 803902, 1668046, 1998619, 1028159, 649700, 2383819, 672676, 1583229	769635893	7696358
5422	Córrego sem nome (nascente até a confluência com o Córrego das Pedras)	2616502	769635812	769635812
5423	Córrego sem nome (nascente até a confluência com o Córrego das Pedras)	2422697	76963582	76963582
5424	Córrego sem nome (nascente até a confluência com o Córrego das Pedras)	3006583, 3013245	7696358323	769635832
5425	Córrego sem nome (nascente até a confluência com o Córrego sem nome)	2989580	7696358322	7696358322
5426	Córrego sem nome (nascente até a confluência do Córrego das Pedras com o Córrego sem nome)	1095165	769635843	76963584
5427	Córrego das Pedras (confluência do Córrego sem nome com o Córrego sem nome até a confluência com o Córrego das Pedras)	2686014	769635841	76963584
5428	Córrego sem nome (nascente até a confluência do Córrego das Pedras com o Córrego sem nome)	2989581	769635842	769635842
5429	Córrego sem nome (nascente até a confluência com o Córrego das Pedras)	1844393	769635852	769635852
5430	Córrego sem nome (nascente até a confluência com o Córrego das Pedras)	2989582, 2989449	7696358543	769635854
5431	Córrego sem nome (nascente até a confluência com o Córrego sem nome)	2989583	7696358542	7696358542
5432	Córrego sem nome (nascente até a confluência com o Córrego das Pedras)	2396388	769635856	769635856
5433	Córrego sem nome (nascente até a confluência com o Córrego das Pedras)	2464167, 2989587	769635863	76963586
5434	Córrego sem nome (nascente até a confluência com o Córrego sem nome)	2989588	769635862	769635862

Nº do Trecho	Trecho do Enquadramento	Base Hidrográfica Ottocodificada Multiescalas 2017 (BHO 2017)		
		Cotrecho	Primeira cobacia do trecho	Cocursodag
5435	Córrego sem nome (nascente até a confluência com o Córrego das Pedras)	3195377	769635872	769635872
5436	Córrego sem nome (nascente até a confluência com o Córrego das Pedras)	1130151	7696358732	7696358732
5437	Córrego sem nome (nascente até a confluência com o Córrego das Pedras)	2989589	769635874	769635874
5438	Córrego sem nome (nascente até a confluência com o Córrego das Pedras)	906717	7696358752	7696358752
5439	Córrego sem nome (nascente até a confluência com o Córrego das Pedras)	2989590	769635876	769635876
5440	Córrego sem nome (nascente até a confluência com o Córrego das Pedras)	2989591	7696358772	7696358772
5441	Córrego sem nome (nascente até a confluência com o Córrego das Pedras)	2989593	7696358774	7696358774
5442	Córrego sem nome (nascente até a confluência com o Córrego das Pedras)	1356236	769635878	769635878
5443	Córrego sem nome (nascente até a confluência com o Córrego das Pedras)	2989594	76963588	76963588
5444	Córrego sem nome (nascente até a confluência com o Córrego das Pedras)	883944	769635892	769635892
5445	Córrego das Pedras (nascente até a confluência com o Córrego sem nome)	2989596	769635894	769635894
5446	Córrego sem nome (nascente até a confluência com o Córrego sem nome)	2590262	769635896	769635896
5447	Córrego sem nome (nascente até a confluência com o Rio Paraopeba)	325227	76963592	76963592
5448	Córrego sem nome (nascente até a confluência com o Rio Paraopeba)	1264460	76963594	76963594
5449	Córrego sem nome (nascente até a confluência com o Rio Paraopeba)	1034164	76963712	76963712
5450	Córrego sem nome (nascente até a confluência com o Rio Paraopeba)	151174	769637132	769637132
5451	Córrego Tauá (nascente até a confluência com o Rio Paraopeba)	131744, 131743	769637143	76963714

Nº do Trecho	Trecho do Enquadramento	Base Hidrográfica Ottocodificada Multiescalas 2017 (BHO 2017)		
		Cotrecho	Primeira cobacia do trecho	Cocursodag
5452	Córrego sem nome (nascente até a confluência com o Córrego Tauá)	1995037	769637142	769637142
5453	Córrego sem nome (nascente até a confluência com o Rio Paraopeba)	2142737	76963716	76963716
5454	Córrego sem nome (nascente até a confluência com o Rio Paraopeba)	1004109	76963718	76963718
5455	Córrego da Lago Preta (nascente até a confluência com o Rio Paraopeba)	971827, 2615933, 2231421, 2191172, 639519, 2113957, 3083229, 651732, 2451499, 992028, 2767752, 1614554, 1193141, 1960448, 1909303, 2215808, 1780023, 3040646, 2688962, 1640171, 2761507	769637299	7696372
5456	Córrego sem nome (nascente até a confluência com o Córrego da Lago Preta)	2469252	769637212	769637212
5457	Córrego Vargem Cacimba (nascente até a confluência com o Córrego da Lago Preta)	2366885, 2100513, 1857966, 3264764, 3264608, 3264702, 3264701, 784378	7696372295	76963722
5458	Córrego sem nome (nascente até a confluência com o Córrego Vargem Cacimba)	1427926	769637222	769637222
5459	Córrego sem nome (nascente até a confluência com o Córrego Vargem Cacimba)	3264463	7696372232	7696372232
5460	Córrego sem nome (nascente até a confluência com o Córrego Vargem Cacimba)	3264753	769637224	769637224
5461	Córrego sem nome (nascente até a confluência com o Córrego Vargem Cacimba)	79773	769637226	769637226
5462	Córrego sem nome (nascente até a confluência do Córrego sem nome com o Córrego Vargem Cacimba)	1858254	7696372283	769637228
5463	Córrego Vargem Cacimba (confluência do Córrego sem nome com o Córrego sem nome até a confluência com o Córrego Vargem Cacimba)	2378672	7696372281	769637228
5464	Córrego sem nome (nascente até a confluência do Córrego sem nome com o Córrego Vargem Cacimba)	2055332	7696372282	7696372282
5465	Córrego sem nome (nascente até a confluência com o Córrego Vargem Cacimba)	3264765	7696372292	7696372292

Nº do Trecho	Trecho do Enquadramento	Base Hidrográfica Ottocodificada Multiescalas 2017 (BHO 2017)		
		Cotrecho	Primeira cobacia do trecho	Cocursodag
5466	Córrego sem nome (nascente até a confluência com o Córrego Vargem Cacimba)	3264766	7696372294	7696372294
5467	Córrego sem nome (nascente até a confluência com o Córrego da Lago Preta)	2741472	769637232	769637232
5468	Córrego sem nome (nascente até a confluência com o Córrego da Lago Preta)	132800	769637234	769637234
5469	Córrego sem nome (nascente até a confluência com o Córrego da Lago Preta)	265181	769637236	769637236
5470	Córrego sem nome (nascente até a confluência com o Córrego da Lago Preta)	2981028	769637238	769637238
5471	Córrego do Brejo (nascente até a confluência com o Córrego da Lago Preta)	3282626, 1238733	769637243	76963724
5472	Córrego sem nome (nascente até a confluência com o Córrego do Brejo)	541482	769637242	769637242
5473	Córrego sem nome (nascente até a confluência com o Córrego da Lago Preta)	80778, 1519255	7696372523	769637252
5474	Córrego sem nome (nascente até a confluência com o Córrego sem nome)	1784355	7696372522	7696372522
5475	Córrego sem nome (nascente até a confluência com o Córrego da Lago Preta)	405955	76963726	76963726
5476	Córrego da Ponte (nascente até a confluência com o Córrego da Lago Preta)	271794	76963728	76963728
5477	Córrego sem nome (nascente até a confluência com o Córrego da Lago Preta)	874949	769637292	769637292
5478	Córrego sem nome (nascente até a confluência com o Córrego da Lago Preta)	2898444	769637294	769637294
5479	Córrego sem nome (nascente até a confluência com o Córrego da Lago Preta)	272955	7696372952	7696372952
5480	Córrego sem nome (nascente até a confluência com o Córrego da Lago Preta)	163879	7696372954	7696372954
5481	Córrego sem nome (nascente até a confluência com o Córrego da Lago Preta)	913147	769637296	769637296
5482	Córrego sem nome (nascente até a confluência com o Córrego da Lago Preta)	3049412	7696372972	7696372972

Nº do Trecho	Trecho do Enquadramento	Base Hidrográfica Ottocodificada Multiescalas 2017 (BHO 2017)		
		Cotrecho	Primeira cobacia do trecho	Cocursodag
5483	Córrego sem nome (nascente até a confluência com o Córrego da Lago Preta)	2508253	7696372974	7696372974
5484	Córrego sem nome (nascente até a confluência com o Córrego da Lago Preta)	907685	7696372976	7696372976
5485	Córrego sem nome (nascente até a confluência com o Córrego da Lago Preta)	420247	7696372978	7696372978
5486	Córrego sem nome (nascente até a confluência com o Córrego da Lago Preta)	575160	769637298	769637298
5487	Córrego sem nome (nascente até a confluência com o Rio Paraopeba)	520243	76963732	76963732
5488	Córrego sem nome (nascente até a confluência com o Rio Paraopeba)	897981	76963734	76963734
5489	Córrego sem nome (nascente até a confluência com o Rio Paraopeba)	1177660	76963736	76963736
5490	Córrego sem nome (nascente até a confluência com o Rio Paraopeba)	293437	769637372	769637372
5491	Córrego sem nome (nascente até a confluência com o Rio Paraopeba)	2570451, 772108	769637383	76963738
5492	Córrego sem nome (nascente até a confluência com o Córrego sem nome)	2570452	769637382	769637382
5493	Córrego sem nome (nascente até a confluência com o Rio Paraopeba)	2970469	7696374	7696374
5494	Córrego sem nome (nascente até a confluência com o Rio Paraopeba)	3242794, 3242759	76963763	7696376
5495	Córrego sem nome (nascente até a confluência com o Córrego sem nome)	3242744	76963762	76963762
5496	Córrego sem nome (nascente até a confluência do Córrego Boi-na-Corda com o Córrego Boi-na-Corda)	2706740, 2707136, 16665, 2707131	769637897	7696378
5497	Córrego Boi-na-Corda (Córrego sem nome até a confluência com o Rio Paraopeba)	1790621, 2707129, 2707126, 2707124, 781642	76963787	7696378
5498	Córrego sem nome (nascente até a confluência com o Córrego Boi-na-Corda)	2707127, 2707125	769637823	76963782

Nº do Trecho	Trecho do Enquadramento	Base Hidrográfica Ottocodificada Multiescalas 2017 (BHO 2017)		
		Cotrecho	Primeira cobacia do trecho	Cocursodag
5499	Córrego sem nome (nascente até a confluência com o Córrego sem nome)	1750896	769637822	769637822
5500	Córrego sem nome (nascente até a confluência com o Córrego Boi-na-Corda)	1492979	76963784	76963784
5501	Córrego sem nome (nascente até a confluência com o Córrego Boi-na-Corda)	2096797	769637852	769637852
5502	Córrego sem nome (nascente até a confluência com o Córrego Boi-na-Corda)	2707133, 1790622	769637863	76963786
5503	Córrego sem nome (nascente até a confluência com o Córrego sem nome)	1833869	769637862	769637862
5504	Córrego Boi-na-Corda (nascente até a confluência com o Córrego sem nome)	2707130	76963788	76963788
5505	Córrego sem nome (nascente até a confluência com o Córrego sem nome)	2707135	769637892	769637892
5506	Córrego sem nome (nascente até a confluência com o Córrego sem nome)	2707137	769637894	769637894
5507	Córrego sem nome (nascente até a confluência com o Córrego sem nome)	2706791	769637896	769637896
5508	Ribeirão do Cedro (Córrego do Cedro Velho até a confluência com o Rio Paraopeba)	2640100, 2451147, 1006917, 2235923, 1486585, 2098594, 911839, 1001878, 1597703, 2396429, 2251590, 2355272, 1052844, 1019806, 2011303, 1171004, 1500711, 1993753, 2746694, 2203817, 2009544	76963875	769638
5509	Córrego sem nome (nascente até a confluência com o Ribeirão do Cedro)	1651920, 1494595, 1651919	769638125	76963812
5510	Córrego sem nome (nascente até a confluência com o Córrego sem nome)	2395664, 2982546	7696381223	769638122
5511	Córrego sem nome (nascente até a confluência com o Córrego sem nome)	2395658	7696381222	7696381222
5512	Córrego sem nome (nascente até a confluência com o Córrego sem nome)	927986	769638124	769638124
5513	Córrego sem nome (nascente até a confluência com o Ribeirão do Cedro)	649189	76963832	76963832
5514	Córrego sem nome (nascente até a confluência com o Ribeirão do Cedro)	1560283	76963834	76963834

Nº do Trecho	Trecho do Enquadramento	Base Hidrográfica Ottocodificada Multiescalas 2017 (BHO 2017)		
		Cotrecho	Primeira cobacia do trecho	Cocursodag
5515	Córrego Lagoinha (nascente até a confluência com o Ribeirão do Cedro)	170724, 2579280	769638363	76963836
5516	Córrego sem nome (nascente até a confluência com o Córrego Lagoinha)	2474640	769638362	769638362
5517	Córrego sem nome (nascente até a confluência com o Ribeirão do Cedro)	649184	769638512	769638512
5518	Córrego sem nome (nascente até a confluência com o Ribeirão do Cedro)	2775069	769638514	769638514
5519	Córrego sem nome (nascente até a confluência com o Ribeirão do Cedro)	1277026	769638516	769638516
5520	Córrego Buriti do Barro (nascente até a confluência com o Ribeirão do Cedro)	3230807, 1386879, 131191	769638525	76963852
5521	Córrego sem nome (nascente até a confluência com o Córrego Buriti do Barro)	3230822	769638522	769638522
5522	Córrego sem nome (nascente até a confluência com o Córrego Buriti do Barro)	1386876	769638524	769638524
5523	Córrego sem nome (nascente até a confluência do Córrego das Crioulas com o Córrego das Crioulas)	1745118	769638547	76963854
5524	Córrego das Crioulas (Córrego sem nome até a confluência com o Ribeirão do Cedro)	1580930, 1745111, 1745105	769638545	76963854
5525	Córrego sem nome (nascente até a confluência com o Córrego das Crioulas)	1745107	769638542	769638542
5526	Córrego sem nome (nascente até a confluência com o Córrego das Crioulas)	1745116	769638544	769638544
5527	Córrego sem nome (nascente até a confluência do Córrego das Crioulas com o Córrego das Crioulas)	2105772	7696385463	769638546
5528	Córrego das Crioulas (Córrego sem nome até a confluência com o Córrego sem nome)	1580931	7696385461	769638546
5529	Córrego das Crioulas (nascente até a confluência com o Córrego sem nome)	1580933	7696385462	7696385462
5530	Córrego da Aguada (nascente até a confluência com o Ribeirão do Cedro)	222165, 3288908	769638563	76963856
5531	Córrego sem nome (nascente até a confluência com o Córrego da Aguada)	222183	769638562	769638562

Nº do Trecho	Trecho do Enquadramento	Base Hidrográfica Ottocodificada Multiescalas 2017 (BHO 2017)		
		Cotrecho	Primeira cobacia do trecho	Cocursodag
5532	Córrego sem nome (nascente até a confluência com o Ribeirão do Cedro)	734556, 734555	769638583	76963858
5533	Córrego sem nome (nascente até a confluência com o Córrego sem nome)	734495	769638582	769638582
5534	Córrego sem nome (nascente até a confluência com o Ribeirão do Cedro)	3005078	769638592	769638592
5535	Córrego Matias (nascente até a confluência do Córrego sem nome com o Córrego sem nome)	850753, 2845207	7696386995	7696386
5536	Córrego sem nome (confluência do Córrego Matias com o Córrego sem nome até a confluência do Córrego Matias com o Córrego sem nome)	2270597	7696386991	7696386
5537	Córrego Matias (confluência do Córrego sem nome com o Córrego sem nome até a confluência do Córrego Mocambo com o Córrego Mocambo)	1973622, 1007852, 2846377, 2846371, 1639043, 850730, 1960539, 2532661, 2620766, 2846292, 919656, 850708	7696386973	7696386
5538	Córrego Mocambo (Córrego Matias até a confluência do Córrego Fundo do Saco com o Córrego Fundo do Saco)	1866663, 1213206	769638653	7696386
5539	Córrego Fundo do Saco (Córrego Mocambo até a confluência com o Ribeirão do Cedro)	1228864, 2509379	76963863	7696386
5540	Córrego sem nome (nascente até a confluência com o Córrego Fundo do Saco)	1020706, 850689, 2954790	769638625	76963862
5541	Córrego sem nome (nascente até a confluência com o Córrego sem nome)	1349927	769638622	769638622
5542	Córrego sem nome (nascente até a confluência com o Córrego sem nome)	850704	769638624	769638624
5543	Córrego Fundo do Saco (nascente até a confluência com o Córrego Mocambo)	1020751, 2846289, 2840601, 970636, 850706, 1349936	769638649	76963864
5544	Córrego sem nome (nascente até a confluência com o Córrego Fundo do Saco)	1866661	769638642	769638642
5545	Córrego sem nome (nascente até a confluência com o Córrego Fundo do Saco)	1866665	7696386432	7696386432
5546	Córrego sem nome (nascente até a confluência com o Córrego Fundo do Saco)	2846261	769638644	769638644

Nº do Trecho	Trecho do Enquadramento	Base Hidrográfica Ottocodificada Multiescalas 2017 (BHO 2017)		
		Cotrecho	Primeira cobacia do trecho	Cocursodag
5547	Córrego sem nome (nascente até a confluência com o Córrego Fundo do Saco)	2846290	769638646	769638646
5548	Córrego sem nome (nascente até a confluência com o Córrego Fundo do Saco)	1020752	769638648	769638648
5549	Córrego sem nome (nascente até a confluência com o Córrego Mocambo)	1020721, 1866664	7696386523	769638652
5550	Córrego sem nome (nascente até a confluência com o Córrego sem nome)	2845870	7696386522	7696386522
5551	Córrego sem nome (nascente até a confluência do Córrego Campo Alegre com o Córrego Campo Alegre)	850729	769638669	76963866
5552	Córrego Campo Alegre (Córrego sem nome até a confluência do Córrego Mocambo com o Córrego Mocambo)	2725676, 1389590	7696386673	76963866
5553	Córrego Mocambo (Córrego Campo Alegre até a confluência com o Córrego Matias)	3128301, 2793829, 2846298	769638665	76963866
5554	Córrego sem nome (nascente até a confluência com o Córrego Mocambo)	2846281	769638662	769638662
5555	Córrego sem nome (nascente até a confluência com o Córrego Mocambo)	1020750	769638664	769638664
5556	Córrego Mocambo (nascente até a confluência com o Córrego Campo Alegre)	2846318	769638666	769638666
5557	Córrego sem nome (nascente até a confluência com o Córrego Campo Alegre)	2846330	7696386672	7696386672
5558	Córrego Campo Alegre (nascente até a confluência com o Córrego sem nome)	1020797, 1020788	7696386683	769638668
5559	Córrego sem nome (nascente até a confluência com o Córrego Campo Alegre)	1020827, 850732	76963866823	7696386682
5560	Córrego sem nome (nascente até a confluência com o Córrego sem nome)	2846370	76963866822	76963866822
5561	Córrego sem nome (nascente até a confluência com o Córrego Matias)	2846266	769638672	769638672
5562	Córrego sem nome (nascente até a confluência com o Córrego Matias)	2833852, 2846291	7696386743	769638674

Nº do Trecho	Trecho do Enquadramento	Base Hidrográfica Ottocodificada Multiescalas 2017 (BHO 2017)		
		Cotrecho	Primeira cobacia do trecho	Cocursodag
5563	Córrego sem nome (nascente até a confluência com o Córrego sem nome)	1205861	7696386742	7696386742
5564	Córrego sem nome (nascente até a confluência com o Córrego Matias)	850702	769638676	769638676
5565	Córrego sem nome (nascente até a confluência com o Córrego Matias)	850731, 1853392, 1020763	769638685	76963868
5566	Córrego sem nome (nascente até a confluência com o Córrego sem nome)	1866670	769638682	769638682
5567	Córrego sem nome (nascente até a confluência com o Córrego sem nome)	2776273	769638684	769638684
5568	Córrego sem nome (nascente até a confluência com o Córrego Matias)	2846331	7696386912	7696386912
5569	Córrego sem nome (nascente até a confluência com o Córrego Matias)	1020126, 1850832, 1020736, 850743, 2846312	7696386929	769638692
5570	Córrego sem nome (nascente até a confluência com o Córrego sem nome)	1020826	7696386922	7696386922
5571	Córrego sem nome (nascente até a confluência com o Córrego sem nome)	2846360	7696386924	7696386924
5572	Córrego sem nome (nascente até a confluência com o Córrego sem nome)	2846345	7696386926	7696386926
5573	Córrego sem nome (nascente até a confluência com o Córrego sem nome)	1905229	7696386928	7696386928
5574	Córrego sem nome (nascente até a confluência com o Córrego Matias)	850741	769638694	769638694
5575	Córrego sem nome (nascente até a confluência com o Córrego Matias)	2846372	7696386952	7696386952
5576	Córrego sem nome (nascente até a confluência com o Córrego Matias)	1990491	7696386954	7696386954
5577	Córrego sem nome (nascente até a confluência com o Córrego Matias)	1020809, 2846346	7696386963	769638696
5578	Córrego sem nome (nascente até a confluência com o Córrego sem nome)	2846389	7696386962	7696386962
5579	Córrego sem nome (nascente até a confluência com o Córrego Matias)	2846357	7696386972	7696386972

Nº do Trecho	Trecho do Enquadramento	Base Hidrográfica Ottocodificada Multiescalas 2017 (BHO 2017)		
		Cotrecho	Primeira cobacia do trecho	Cocursodag
5580	Córrego sem nome (nascente até a confluência do Córrego Matias com o Córrego sem nome)	1020853, 1020850	7696386983	769638698
5581	Córrego sem nome (nascente até a confluência com o Córrego sem nome)	2846401	7696386982	7696386982
5582	Córrego sem nome (nascente até a confluência do Córrego Matias com o Córrego sem nome)	2846400	7696386992	7696386992
5583	Córrego sem nome (nascente até a confluência com o Córrego Matias)	1020855	7696386994	7696386994
5584	Córrego sem nome (nascente até a confluência com o Ribeirão do Cedro)	1836350, 3155237	769638723	76963872
5585	Córrego sem nome (nascente até a confluência com o Córrego sem nome)	2023932	769638722	769638722
5586	Córrego sem nome (nascente até a confluência com o Ribeirão do Cedro)	1589580	769638732	769638732
5587	Córrego sem nome (nascente até a confluência com o Ribeirão do Cedro)	583718, 583716	7696387343	769638734
5588	Córrego sem nome (nascente até a confluência com o Córrego sem nome)	583717	7696387342	7696387342
5589	Córrego sem nome (nascente até a confluência com o Ribeirão do Cedro)	2138389, 2138398	7696387363	769638736
5590	Córrego sem nome (nascente até a confluência com o Córrego sem nome)	753982	7696387362	7696387362
5591	Córrego das Traíras (nascente até a confluência com o Ribeirão do Cedro)	2463318, 3176237, 69669	769638745	76963874
5592	Córrego sem nome (nascente até a confluência com o Córrego das Traíras)	1550606, 62844	7696387423	769638742
5593	Córrego sem nome (nascente até a confluência com o Córrego sem nome)	3176238	7696387422	7696387422
5594	Córrego sem nome (nascente até a confluência com o Córrego das Traíras)	69671	769638744	769638744
5595	Córrego sem nome (nascente até a confluência com o Rio Paraopeba)	2070870, 2537273	769639123	76963912
5596	Córrego sem nome (nascente até a confluência com o Córrego sem nome)	2537455	769639122	769639122

Nº do Trecho	Trecho do Enquadramento	Base Hidrográfica Ottocodificada Multiescalas 2017 (BHO 2017)		
		Cotrecho	Primeira cobacia do trecho	Cocursodag
5597	Córrego Taquara (nascente até a confluência do Córrego sem nome com o Córrego sem nome)	3130139, 224414, 1631121, 224431, 837026, 2201479, 2609252	76963929	7696392
5598	Córrego sem nome (confluência do Córrego sem nome com o Córrego Taquara até a confluência com o Rio Paraopeba)	2892160	76963921	7696392
5599	Córrego sem nome (nascente até a confluência do Córrego sem nome com o Córrego Taquara)	195270, 1317404, 224428	769639225	76963922
5600	Córrego sem nome (nascente até a confluência com o Córrego sem nome)	224429	769639222	769639222
5601	Córrego sem nome (nascente até a confluência com o Córrego sem nome)	790279, 1737128	7696392243	769639224
5602	Córrego sem nome (nascente até a confluência com o Córrego sem nome)	1792190	7696392242	7696392242
5603	Córrego sem nome (nascente até a confluência com o Córrego Taquara)	224430	76963924	76963924
5604	Córrego sem nome (nascente até a confluência com o Córrego Taquara)	224200, 1706150	7696392523	769639252
5605	Córrego sem nome (nascente até a confluência com o Córrego sem nome)	1850952	7696392522	7696392522
5606	Córrego sem nome (nascente até a confluência com o Córrego Taquara)	224432	769639254	769639254
5607	Córrego sem nome (nascente até a confluência do Córrego Porteira do Buriti com o Córrego Porteira do Buriti)	224244	769639265	76963926
5608	Córrego Porteira do Buriti (Córrego sem nome até a confluência com o Córrego Taquara)	2050909, 224412	769639263	76963926
5609	Córrego sem nome (nascente até a confluência com o Córrego Porteira do Buriti)	224413	769639262	769639262
5610	Córrego Porteira do Buriti (nascente até a confluência com o Córrego sem nome)	1075172	769639264	769639264
5611	Córrego sem nome (nascente até a confluência com o Córrego Taquara)	1709298	769639272	769639272
5612	Córrego sem nome (nascente até a confluência com o Córrego Taquara)	195298	76963928	76963928

Nº do Trecho	Trecho do Enquadramento	Base Hidrográfica Ottocodificada Multiescalas 2017 (BHO 2017)		
		Cotrecho	Primeira cobacia do trecho	Cocursodag
5613	Córrego sem nome (nascente até a confluência com o Rio Paraopeba)	1333699	76963932	76963932
5614	Córrego sem nome (nascente até a confluência com o Rio Paraopeba)	788149, 765484, 788146	769639345	76963934
5615	Córrego sem nome (nascente até a confluência com o Córrego sem nome)	788189, 788173, 788165	7696393425	769639342
5616	Córrego sem nome (nascente até a confluência com o Córrego sem nome)	3240542	7696393422	7696393422
5617	Córrego sem nome (nascente até a confluência com o Córrego sem nome)	788190	7696393424	7696393424
5618	Córrego sem nome (nascente até a confluência com o Córrego sem nome)	788180	769639344	769639344
5619	Córrego do Capão da Onça (nascente até a confluência com o Rio Paraopeba)	1348225	7696394	7696394
5620	Córrego Vermelho (nascente até a confluência com o Rio Paraopeba)	1456912, 1456903, 1456909	76963965	7696396
5621	Córrego sem nome (nascente até a confluência com o Córrego Vermelho)	1456910	76963962	76963962
5622	Córrego sem nome (nascente até a confluência com o Córrego Vermelho)	1456913	76963964	76963964
5623	Córrego sem nome (nascente até a confluência com o Rio Paraopeba)	3269986	76963972	76963972
5624	Córrego sem nome (nascente até a confluência com o Rio Paraopeba)	532734, 2887679, 1306542	76963985	7696398
5625	Córrego sem nome (nascente até a confluência com o Córrego sem nome)	1890943, 1306545, 1306544	769639825	76963982
5626	Córrego sem nome (nascente até a confluência com o Córrego sem nome)	2960619	769639822	769639822
5627	Córrego sem nome (nascente até a confluência com o Córrego sem nome)	3272114	769639824	769639824
5628	Córrego sem nome (nascente até a confluência com o Córrego sem nome)	1306546	76963984	76963984
5629	Córrego sem nome (nascente até a confluência com o Rio Paraopeba)	1830264	76963992	76963992

Nº do Trecho	Trecho do Enquadramento	Base Hidrográfica Ottocodificada Multiescalas 2017 (BHO 2017)		
		Cotrecho	Primeira cobacia do trecho	Cocursodag
5630	Córrego sem nome (nascente até a confluência com o Rio Paraopeba)	630203, 630200	769639943	76963994
5631	Córrego sem nome (nascente até a confluência com o Córrego sem nome)	630204, 840556, 1454205	7696399425	769639942
5632	Córrego sem nome (nascente até a confluência com o Córrego sem nome)	756968	7696399422	7696399422
5633	Córrego sem nome (nascente até a confluência com o Córrego sem nome)	1864636	7696399424	7696399424
5634	Córrego sem nome (nascente até a confluência com o Rio Paraopeba)	151252	769639952	769639952
5635	Córrego sem nome (nascente até a confluência com o Rio Paraopeba)	1875734	76963996	76963996
5636	Córrego sem nome (nascente até a confluência com o Rio Paraopeba)	2425162	76963998	76963998
5637	Rio Paraopeba (confluência com córrego sem nome até a confluência com córrego sem nome)	742296, 2395815, 2681222, 2643031, 2083925, 2083930, 2027969, 808716, 2457374, 3129456, 795937, 3297954, 2179844, 1384520, 2069972, 2114189, 1736135, 1673078, 2662782, 2727678, 1318899, 786877, 1602719, 2033701, 2539858, 1485230, 2003619, 1081474, 1079263, 1540276, 536470, 1697704, 2366518, 1021483, 2554082, 759402, 2012648, 1746730, 3146199, 1574896, 1692917, 1074314, 2003626, 1228172, 748143, 1319269, 1565838, 2294442, 2355231, 1726388, 2452073, 926319, 1181080, 1555432, 31210, 2274281, 931386, 1219984, 1034878, 2695257, 2803893, 1584110, 1702351, 2467615, 3108110, 2794549, 2685003, 914451, 2354108, 2515204, 2294830, 1799192, 2035921, 1975493, 823894, 2636725, 685007	769633951	7696
5638	Córrego sem nome (nascente até a confluência com o Rio Paraopeba)	2431420	7696112	7696112
5639	Córrego sem nome (nascente até a confluência com o Rio Paraopeba)	1650770	7696114	7696114
5640	Córrego sem nome (nascente até a confluência com o Rio Paraopeba)	351663, 351663, 3246179	76961163	7696116

Nº do Trecho	Trecho do Enquadramento	Base Hidrográfica Ottocodificada Multiescalas 2017 (BHO 2017)		
		Cotrecho	Primeira cobacia do trecho	Cocursodag
5641	Córrego Muquém (nascente até a confluência com o Rio Paraopeba)	2216953, 2216953, 1818055	76961183	7696118
5642	Córrego da Extrema (confluência do Córrego Canabrava com o Córrego sem nome até a confluência com o Rio Paraopeba)	2650531, 1784906, 1203948, 2678985, 2678985, 2449570, 3121392	7696127	769612
5643	Córrego Monjolo (nascente até a confluência com o Rio Paraopeba)	2695901, 2695901, 2701670	76961323	7696132
5644	Ribeirão do Peixe (nascente até a confluência com o Rio Paraopeba)	271163, 1206706, 1487053, 929879, 1129075, 1190471, 866204, 808282, 808282, 1353192, 1794426, 17532, 2270111, 2037598, 2355395, 2757793, 2754606, 867146, 1373993	76961495	769614
5645	Riacho do Bagre (nascente até a confluência com o Rio Paraopeba)	1946596, 2575314, 2606821, 1182350, 2646019, 927791, 1219053, 1219053, 1219053, 2709582	7696169	769616
5646	Córrego sem nome (nascente até a confluência com o Rio Paraopeba)	1166547, 1166547	7696172	7696172
5647	Ribeirão Cana-brava (nascente até a confluência com o Rio Paraopeba)	2453211, 1548055, 2180283, 551538, 2687786, 816462, 2592835, 2641559, 2754424, 2219102, 1777285, 2823536, 3106084, 801981, 1061939, 538062, 2218931, 3089734, 674982, 1735062, 2737790, 1585606, 1131254, 1048781, 541126, 992674, 2031685, 2396927, 1018927, 2644230, 2079713, 857811, 1924015, 1214499, 1675870, 3077027, 1311074, 2863348, 3118365, 670477, 2814700, 1589438, 836385, 1757491, 846788, 1932734, 1385029, 2592723, 1677084, 549284, 2716743, 838367, 1675901, 2760892, 538149, 2530274, 1322535, 1151503, 1472174, 971552, 971552	7696189995	769618
5648	Córrego sem nome (nascente até a confluência com o Rio Paraopeba)	1317343, 1317343	76961912	76961912
5649	Córrego sem nome (nascente até a confluência com o Rio Paraopeba)	2150947, 1404451	76961923	7696192
5650	Córrego sem nome (nascente até a confluência com o Córrego sem nome)	64977	76961922	76961922
5651	Córrego do Retiro (nascente até a confluência com o Rio Paraopeba)	406952	7696194	7696194

Nº do Trecho	Trecho do Enquadramento	Base Hidrográfica Ottocodificada Multiescalas 2017 (BHO 2017)		
		Cotrecho	Primeira cobacia do trecho	Cocursodag
5652	Córrego sem nome (nascente até a confluência com o Rio Paraopeba)	1497728	76961972	76961972
5653	Rio Manso (nascente até a confluência com o Rio Paraopeba)	2539077, 1343882, 1204639	76961985	7696198
5654	Córrego sem nome (nascente até a confluência com o Rio Manso)	1474783	76961982	76961982
5655	Córrego sem nome (nascente até a confluência com o Rio Manso)	2679509	76961984	76961984
5656	Córrego sem nome (nascente até a confluência com o Rio Paraopeba)	2989625	76961992	76961992
5657	Córrego Laranja (nascente até a confluência com o Rio Paraopeba)	181902	7696312	7696312
5658	Córrego sem nome (nascente até a confluência com o Rio Paraopeba)	2109269	76963134	76963134
5659	Córrego José Rodrigues (nascente até a confluência com o Rio Paraopeba)	319770	7696314	7696314
5660	Córrego Capitão do Campo (nascente até a confluência com o Rio Paraopeba)	3290739, 3290736	76963163	7696316
5661	Córrego sem nome (nascente até a confluência com o Córrego Capitão do Campo)	3290740	76963162	76963162
5662	Córrego sem nome (nascente até a confluência do Córrego Capitão do Campo com o Córrego Capitão do Campo)	2001884, 563885	76963189	7696318
5663	Córrego Capitão do Campo (Córrego sem nome até a confluência do Córrego sem nome com o Córrego sem nome)	2409545, 2232941, 3155628	769631871	7696318
5664	Córrego sem nome (confluência do Córrego Capitão do Campo com o Córrego sem nome até a confluência com o Rio Paraopeba)	3155624	76963181	7696318
5665	Córrego sem nome (nascente até a confluência do Córrego Capitão do Campo com o Córrego sem nome)	3155629	76963182	76963182
5666	Córrego sem nome (nascente até a confluência com o Córrego Capitão do Campo)	3155631	76963184	76963184

Nº do Trecho	Trecho do Enquadramento	Base Hidrográfica Ottocodificada Multiescalas 2017 (BHO 2017)		
		Cotrecho	Primeira cobacia do trecho	Cocursodag
5667	Córrego sem nome (nascente até a confluência com o Córrego Capitão do Campo)	3155632	76963186	76963186
5668	Córrego Capitão do Campo (nascente até a confluência com o Córrego sem nome)	2424241	769631872	769631872
5669	Córrego sem nome (nascente até a confluência com o Córrego sem nome)	3155633	76963188	76963188
5670	Córrego do Barreiro do Meio (nascente até a confluência com o Rio Paraopeba)	3296704	76963192	76963192
5671	Córrego sem nome (nascente até a confluência com o Rio Paraopeba)	680335	76963194	76963194
5672	Córrego Cemitério Velho (nascente até a confluência com o Rio Paraopeba)	1337385	76963196	76963196
5673	Córrego sem nome (nascente até a confluência com o Rio Paraopeba)	1185039, 639775	769633123	76963312
5674	Córrego sem nome (nascente até a confluência com o Córrego sem nome)	7340	769633122	769633122
5675	Córrego sem nome (nascente até a confluência com o Rio Paraopeba)	2793452	769633132	769633132
5676	Córrego sem nome (nascente até a confluência com o Rio Paraopeba)	2890858	7696331332	7696331332
5677	Córrego sem nome (nascente até a confluência com o Rio Paraopeba)	3239430	769633134	769633134
5678	Córrego sem nome (nascente até a confluência com o Rio Paraopeba)	3133013	7696331352	7696331352
5679	Córrego sem nome (nascente até a confluência com o Rio Paraopeba)	1902810, 1180932	7696331363	769633136
5680	Córrego sem nome (nascente até a confluência com o Córrego sem nome)	2144274	7696331362	7696331362
5681	Córrego Ponto do Choro (nascente até a confluência com o Rio Paraopeba)	1909589	769633138	769633138
5682	Córrego do Baú (nascente até a confluência com o Rio Paraopeba)	1440504, 1230566, 1980976	769633145	76963314
5683	Rio Velho (nascente até a confluência com o Córrego do Baú)	1440514, 1440510, 2056275, 1440502	7696331427	769633142

Nº do Trecho	Trecho do Enquadramento	Base Hidrográfica Ottocodificada Multiescalas 2017 (BHO 2017)		
		Cotrecho	Primeira cobacia do trecho	Cocursodag
5684	Córrego sem nome (nascente até a confluência com o Rio Velho)	1440505	7696331422	7696331422
5685	Córrego sem nome (nascente até a confluência com o Rio Velho)	1440509	7696331424	7696331424
5686	Córrego sem nome (nascente até a confluência com o Rio Velho)	1440513	7696331426	7696331426
5687	Córrego sem nome (nascente até a confluência com o Córrego do Baú)	1440506, 1850166	7696331443	769633144
5688	Córrego sem nome (nascente até a confluência com o Córrego sem nome)	1440512, 1440508	76963314423	7696331442
5689	Córrego sem nome (nascente até a confluência com o Córrego sem nome)	1440511	76963314422	76963314422
5690	Córrego sem nome (nascente até a confluência com o Rio Paraopeba)	817579	769633152	769633152
5691	Córrego sem nome (nascente até a confluência com o Rio Paraopeba)	3040700	769633154	769633154
5692	Córrego Caixão do Choro (nascente até a confluência com o Rio Paraopeba)	2686268, 1904398, 3208854	7696331565	769633156
5693	Córrego sem nome (nascente até a confluência com o Córrego Caixão do Choro)	807933	7696331562	7696331562
5694	Córrego sem nome (nascente até a confluência com o Córrego Caixão do Choro)	3208855	7696331564	7696331564
5695	Córrego sem nome (nascente até a confluência com o Rio Paraopeba)	133283, 133281	7696331583	769633158
5696	Córrego sem nome (nascente até a confluência com o Córrego sem nome)	133282	7696331582	7696331582
5697	Córrego Cachoeira (nascente até a confluência com o Rio Paraopeba)	3167802, 416581, 416604, 2639806, 1154134, 416595, 39927, 416593	769633169	76963316
5698	Córrego sem nome (nascente até a confluência com o Córrego Cachoeira)	416594	7696331612	7696331612
5699	Córrego sem nome (nascente até a confluência com o Córrego Cachoeira)	416596, 365077	7696331623	769633162
5700	Córrego sem nome (nascente até a confluência com o Córrego sem nome)	416597	7696331622	7696331622

Nº do Trecho	Trecho do Enquadramento	Base Hidrográfica Ottocodificada Multiescalas 2017 (BHO 2017)		
		Cotrecho	Primeira cobacia do trecho	Cocursodag
5701	Córrego sem nome (nascente até a confluência com o Córrego Cachoeira)	416600	7696331632	7696331632
5702	Córrego sem nome (nascente até a confluência com o Córrego Cachoeira)	416601	769633164	769633164
5703	Córrego sem nome (nascente até a confluência com o Córrego Cachoeira)	416602	7696331652	7696331652
5704	Córrego sem nome (nascente até a confluência com o Córrego Cachoeira)	411181	769633166	769633166
5705	Córrego sem nome (nascente até a confluência com o Córrego Cachoeira)	416605	769633168	769633168
5706	Córrego sem nome (nascente até a confluência com o Rio Paraopeba)	1178313	769633172	769633172
5707	Córrego sem nome (nascente até a confluência com o Rio Paraopeba)	133220	769633174	769633174
5708	Córrego sem nome (nascente até a confluência com o Rio Paraopeba)	3002841	769633176	769633176
5709	Córrego sem nome (nascente até a confluência com o Rio Paraopeba)	2825038	769633178	769633178
5710	Córrego sem nome (nascente até a confluência com o Rio Paraopeba)	251988, 327514, 327497, 251975, 304606	769633189	76963318
5711	Córrego sem nome (nascente até a confluência com o Córrego sem nome)	251976	769633182	769633182
5712	Córrego sem nome (nascente até a confluência com o Córrego sem nome)	1528982	769633184	769633184
5713	Córrego sem nome (nascente até a confluência com o Córrego sem nome)	251987	769633186	769633186
5714	Córrego sem nome (nascente até a confluência com o Córrego sem nome)	251996	769633188	769633188
5715	Córrego sem nome (nascente até a confluência com o Rio Paraopeba)	3210923	769633192	769633192
5716	Córrego sem nome (nascente até a confluência com o Rio Paraopeba)	2309107	769633312	769633312
5717	Córrego sem nome (nascente até a confluência com o Rio Paraopeba)	2255617	76963332	76963332

Nº do Trecho	Trecho do Enquadramento	Base Hidrográfica Ottocodificada Multiescalas 2017 (BHO 2017)		
		Cotrecho	Primeira cobacia do trecho	Cocursodag
5718	Córrego sem nome (nascente até a confluência com o Rio Paraopeba)	3032856	769633332	769633332
5719	Córrego sem nome (nascente até a confluência com o Rio Paraopeba)	1277570	769633334	769633334
5720	Córrego Brejo das Minhocas (nascente até a confluência com o Rio Paraopeba)	1190251, 3042748, 2561235	769633345	769633334
5721	Córrego sem nome (nascente até a confluência com o Córrego Brejo das Minhocas)	1359449	769633342	769633342
5722	Córrego sem nome (nascente até a confluência com o Córrego Brejo das Minhocas)	2291341	769633344	769633344
5723	Córrego do Meio (nascente até a confluência com o Rio Paraopeba)	133324, 1641699	769633363	769633336
5724	Córrego sem nome (nascente até a confluência com o Córrego do Meio)	1862555	769633362	769633362
5725	Córrego sem nome (nascente até a confluência com o Rio Paraopeba)	2059194	769633338	769633338
5726	Córrego sem nome (nascente até a confluência com o Rio Paraopeba)	274509	7696333912	7696333912
5727	Córrego sem nome (nascente até a confluência com o Rio Paraopeba)	923389	769633392	769633392
5728	Córrego sem nome (nascente até a confluência com o Rio Paraopeba)	2989597	769633394	769633394
5729	Córrego sem nome (nascente até a confluência com o Rio Paraopeba)	3201180	769633396	769633396
5730	Córrego sem nome (nascente até a confluência com o Rio Paraopeba)	1211329	769633398	769633398
5731	Córrego sem nome (nascente até a confluência com o Ribeirão do Leitão)	1426803	769633412	769633412
5732	Córrego da Morada (nascente até a confluência com o Rio Paraopeba)	1778062, 1988711, 1210770	769633525	76963352
5733	Córrego sem nome (nascente até a confluência com o Córrego da Morada)	1017294	769633522	769633522
5734	Córrego sem nome (nascente até a confluência com o Córrego da Morada)	2749834	769633524	769633524

Nº do Trecho	Trecho do Enquadramento	Base Hidrográfica Ottocodificada Multiescalas 2017 (BHO 2017)		
		Cotrecho	Primeira cobacia do trecho	Cocursodag
5735	Córrego sem nome (nascente até a confluência com o Rio Paraopeba)	406943, 703050, 406941	7696335325	769633532
5736	Córrego sem nome (nascente até a confluência com o Córrego sem nome)	406942	7696335322	7696335322
5737	Córrego sem nome (nascente até a confluência com o Córrego sem nome)	1672375	7696335324	7696335324
5738	Córrego sem nome (nascente até a confluência com o Rio Paraopeba)	406953	769633534	769633534
5739	Córrego sem nome (nascente até a confluência com o Rio Paraopeba)	2703586	769633536	769633536
5740	Córrego sem nome (nascente até a confluência do Córrego Pai Joaquim com o Córrego Pai Joaquim)	272587	769633547	76963354
5741	Córrego Pai Joaquim (Córrego sem nome até a confluência com o Rio Paraopeba)	48, 698949, 272579	769633545	76963354
5742	Córrego sem nome (nascente até a confluência com o Córrego Pai Joaquim)	272591	769633542	769633542
5743	Córrego sem nome (nascente até a confluência com o Córrego Pai Joaquim)	272586	769633544	769633544
5744	Córrego Pai Joaquim (nascente até a confluência com o Córrego sem nome)	618419, 2914131	7696335463	769633546
5745	Córrego sem nome (nascente até a confluência com o Córrego Pai Joaquim)	618127	7696335462	7696335462
5746	Córrego sem nome (nascente até a confluência com o Rio Paraopeba)	183440	769633552	769633552
5747	Córrego sem nome (nascente até a confluência do Córrego Queima-fogo com o Córrego Queima-fogo)	794069	769633569	76963356
5748	Córrego Queima-fogo (Córrego sem nome até a confluência com o Rio Paraopeba)	2475083, 1503156, 1111534, 3215628, 1864614, 1156394, 762589, 2802896	769633567	76963356
5749	Córrego sem nome (nascente até a confluência com o Córrego Queima-fogo)	87080	7696335612	7696335612
5750	Córrego sem nome (nascente até a confluência com o Córrego Queima-fogo)	815519	7696335614	7696335614

Nº do Trecho	Trecho do Enquadramento	Base Hidrográfica Ottocodificada Multiescalas 2017 (BHO 2017)		
		Cotrecho	Primeira cobacia do trecho	Cocursodag
5751	Córrego sem nome (nascente até a confluência com o Córrego Queima-fogo)	1095496	769633562	769633562
5752	Córrego sem nome (nascente até a confluência com o Córrego Queima-fogo)	1273447	7696335632	7696335632
5753	Córrego sem nome (nascente até a confluência com o Córrego Queima-fogo)	1273448	769633564	769633564
5754	Córrego sem nome (nascente até a confluência com o Córrego Queima-fogo)	81313	7696335652	7696335652
5755	Córrego sem nome (nascente até a confluência com o Córrego Queima-fogo)	2996094	769633566	769633566
5756	Córrego Queima-fogo (nascente até a confluência com o Córrego sem nome)	2352211	769633568	769633568
5757	Córrego sem nome (nascente até a confluência com o Rio Paraopeba)	1202786, 1625736, 1635346, 995276	769633587	76963358
5758	Córrego sem nome (nascente até a confluência com o Córrego sem nome)	2099408	769633582	769633582
5759	Córrego sem nome (nascente até a confluência com o Córrego sem nome)	2497217	769633584	769633584
5760	Córrego sem nome (nascente até a confluência com o Córrego sem nome)	995318	769633586	769633586
5761	Córrego Novilha Brava (nascente até a confluência do Córrego sem nome com o Córrego sem nome)	1013081, 800244, 1664959, 743477, 2613939, 705685	769633695	7696336
5762	Córrego sem nome (confluência do Córrego Novilha Brava com o Córrego sem nome até a confluência do Córrego Novilha Brava com o Córrego sem nome)	16387	769633633	7696336
5763	Córrego Novilha Brava (confluência do Córrego sem nome com o Córrego sem nome até a confluência com o Rio Paraopeba)	740024, 1216753, 2739350, 1191533	769633631	7696336
5764	Córrego sem nome (nascente até a confluência com o Córrego Novilha Brava)	1482126	769633612	769633612
5765	Córrego sem nome (nascente até a confluência com o Córrego Novilha Brava)	1544680	769633614	769633614

Nº do Trecho	Trecho do Enquadramento	Base Hidrográfica Ottocodificada Multiescalas 2017 (BHO 2017)		
		Cotrecho	Primeira cobacia do trecho	Cocursodag
5766	Córrego sem nome (nascente até a confluência com o Córrego Novilha Brava)	2546063	76963362	76963362
5767	Córrego sem nome (nascente até a confluência do Córrego Novilha Brava com o Córrego sem nome)	2317898	769633632	769633632
5768	Córrego sem nome (nascente até a confluência do Córrego Novilha Brava com o Córrego sem nome)	314302	76963364	76963364
5769	Córrego Olho-d'água (nascente até a confluência com o Córrego Novilha Brava)	653501, 2793152, 1723684, 2516815, 1943650, 1800045, 2249389	7696336693	76963366
5770	Córrego sem nome (nascente até a confluência com o Córrego Olho-d'água)	1511298	7696336612	7696336612
5771	Córrego sem nome (nascente até a confluência com o Córrego Olho-d'água)	653478	769633662	769633662
5772	Córrego sem nome (nascente até a confluência com o Córrego Olho-d'água)	653499	769633664	769633664
5773	Córrego sem nome (nascente até a confluência com o Córrego Olho-d'água)	653473	769633666	769633666
5774	Córrego sem nome (nascente até a confluência com o Córrego Olho-d'água)	653304	769633668	769633668
5775	Córrego sem nome (nascente até a confluência com o Córrego Olho-d'água)	1511982	7696336692	7696336692
5776	Córrego sem nome (nascente até a confluência com o Córrego Novilha Brava)	590218	769633672	769633672
5777	Córrego sem nome (nascente até a confluência com o Córrego Novilha Brava)	323213	76963368	76963368
5778	Córrego sem nome (nascente até a confluência com o Córrego Novilha Brava)	2940020	769633692	769633692
5779	Córrego sem nome (nascente até a confluência com o Córrego Novilha Brava)	2867025	769633694	769633694
5780	Córrego sem nome (nascente até a confluência com o Rio Paraopeba)	520103, 520255	769633723	76963372
5781	Córrego sem nome (nascente até a confluência com o Córrego sem nome)	520261	769633722	769633722
5782	Córrego sem nome (nascente até a confluência com o Rio Paraopeba)	3025107, 1349699	769633743	76963374

Nº do Trecho	Trecho do Enquadramento	Base Hidrográfica Ottocodificada Multiescalas 2017 (BHO 2017)		
		Cotrecho	Primeira cobacia do trecho	Cocursodag
5783	Córrego sem nome (nascente até a confluência com o Córrego sem nome)	2119179	769633742	769633742
5784	Córrego sem nome (nascente até a confluência com o Rio Paraopeba)	1269576, 1278841	769633763	76963376
5785	Córrego sem nome (nascente até a confluência com o Córrego sem nome)	1278842	769633762	769633762
5786	Córrego sem nome (nascente até a confluência com o Rio Paraopeba)	1357986	76963378	76963378
5787	Córrego sem nome (nascente até a confluência com o Rio Paraopeba)	441581	769633792	769633792
5788	Córrego Soledade (nascente até a confluência do Córrego Rodrigues com o Córrego Rodrigues)	2006262, 830500	76963389	7696338
5789	Córrego Rodrigues (Córrego Soledade até a confluência com o Rio Paraopeba)	1892281, 1179174, 1341728, 1468359, 2304069, 871696, 1821289, 172148	769633853	7696338
5790	Córrego sem nome (nascente até a confluência com o Córrego Rodrigues)	746602	769633812	769633812
5791	Córrego sem nome (nascente até a confluência com o Córrego Rodrigues)	2055205, 2304376, 1581214, 2304005	7696338147	769633814
5792	Córrego sem nome (nascente até a confluência com o Córrego sem nome)	2304290	7696338142	7696338142
5793	Córrego sem nome (nascente até a confluência com o Córrego sem nome)	2304341	7696338144	7696338144
5794	Córrego sem nome (nascente até a confluência com o Córrego sem nome)	566377	7696338146	7696338146
5795	Córrego sem nome (nascente até a confluência com o Córrego Rodrigues)	2304058	76963382	76963382
5796	Córrego sem nome (nascente até a confluência com o Córrego Rodrigues)	2304340	769633832	769633832
5797	Córrego sem nome (nascente até a confluência com o Córrego Rodrigues)	2325532	769633834	769633834
5798	Córrego do Barrocão (nascente até a confluência com o Córrego Rodrigues)	140860	76963384	76963384
5799	Córrego sem nome (nascente até a confluência com o Córrego Rodrigues)	1746542	769633852	769633852

Nº do Trecho	Trecho do Enquadramento	Base Hidrográfica Ottocodificada Multiescalas 2017 (BHO 2017)		
		Cotrecho	Primeira cobacia do trecho	Cocursodag
5800	Córrego sem nome (nascente até a confluência do Córrego Rodrigues com o Córrego Rodrigues)	2304410	769633865	76963386
5801	Córrego Rodrigues (Córrego sem nome até a confluência com o Córrego Soledade)	2304406, 2304403	769633863	76963386
5802	Córrego sem nome (nascente até a confluência com o Córrego Rodrigues)	2995984	769633862	769633862
5803	Córrego Rodrigues (nascente até a confluência com o Córrego sem nome)	2304196	769633864	769633864
5804	Córrego sem nome (nascente até a confluência com o Córrego Soledade)	2325623	76963388	76963388
5805	Córrego sem nome (nascente até a confluência com o Rio Paraopeba)	630217	769633912	769633912
5806	Córrego sem nome (nascente até a confluência com o Rio Paraopeba)	407132	769633914	769633914
5807	Córrego sem nome (nascente até a confluência com o Rio Paraopeba)	2487891	769633916	769633916
5808	Córrego sem nome (nascente até a confluência com o Rio Paraopeba)	361867	7696339172	7696339172
5809	Córrego sem nome (nascente até a confluência com o Rio Paraopeba)	387289, 387287	7696339183	769633918
5810	Córrego sem nome (nascente até a confluência com o Córrego sem nome)	387288	7696339182	7696339182
5811	Córrego sem nome (nascente até a confluência com o Rio Paraopeba)	1995816, 643384, 2882036, 1456902, 1437306	769633929	76963392
5812	Córrego sem nome (nascente até a confluência com o Córrego sem nome)	3066893, 1456872, 47890	7696339225	769633922
5813	Córrego sem nome (nascente até a confluência com o Córrego sem nome)	643383	7696339222	7696339222
5814	Córrego sem nome (nascente até a confluência com o Córrego sem nome)	3070559	7696339224	7696339224
5815	Córrego sem nome (nascente até a confluência com o Córrego sem nome)	3012389	769633924	769633924
5816	Córrego sem nome (nascente até a confluência com o Córrego sem nome)	444045	769633926	769633926

Nº do Trecho	Trecho do Enquadramento	Base Hidrográfica Ottocodificada Multiescalas 2017 (BHO 2017)		
		Cotrecho	Primeira cobacia do trecho	Cocursodag
5817	Córrego sem nome (nascente até a confluência com o Córrego sem nome)	1990510	769633928	769633928
5818	Córrego sem nome (nascente até a confluência com o Rio Paraopeba)	1825724, 837994	7696339323	769633932
5819	Córrego sem nome (nascente até a confluência com o Córrego sem nome)	1804589	7696339322	7696339322
5820	Córrego sem nome (nascente até a confluência com o Rio Paraopeba)	2960558, 1093269	7696339343	769633934
5821	Córrego sem nome (nascente até a confluência com o Córrego sem nome)	2933661	7696339342	7696339342
5822	Córrego sem nome (nascente até a confluência com o Rio Paraopeba)	1609877	769633936	769633936
5823	Córrego sem nome (nascente até a confluência com o Rio Paraopeba)	377478, 647194, 647192, 647168	769633947	76963394
5824	Córrego sem nome (nascente até a confluência com o Córrego sem nome)	758089	769633942	769633942
5825	Córrego sem nome (nascente até a confluência com o Córrego sem nome)	647193	769633944	769633944
5826	Córrego sem nome (nascente até a confluência com o Córrego sem nome)	514944, 12152	7696339463	769633946
5827	Córrego sem nome (nascente até a confluência com o Córrego sem nome)	750754	7696339462	7696339462
5828	Córrego sem nome (nascente até a confluência com o Rio Paraopeba)	131764	769633952	769633952
5829	Ribeirão dos Macacos (Córrego Riacho Fundo até a confluência com o Rio Paraopeba)	3065793, 661320, 2579313, 2701940, 2602868, 2417378, 1380634, 1953445, 2444715, 2631395, 1195888, 1584533, 2295993, 3123284, 1585254, 1074718, 2269270, 2464198, 878806, 819731, 2283278, 2176318, 2656936, 2454322, 2280361, 1958191, 2741728, 2312089, 645573, 2571196, 1323951, 2383322, 1581575, 2655537	76964397	76964
5830	Ribeirão das Lajes (confluência do Córrego Boa Vista com o Córrego sem nome até a confluência com o Rio Paraopeba)	278147, 1132516, 2203201, 1210969, 277775, 2237181, 277663	769651253	7696512

Nº do Trecho	Trecho do Enquadramento	Base Hidrográfica Ottocodificada Multiescalas 2017 (BHO 2017)		
		Cotrecho	Primeira cobacia do trecho	Cocursodag
5831	Córrego sem nome (nascente até a confluência com o Rio Paraopeba)	728560, 728559, 934713	7696513125	769651312
5832	Córrego sem nome (nascente até a confluência com o Rio Paraopeba)	2341968, 1494967	7696513143	769651314
5833	Córrego sem nome (nascente até a confluência com o Rio Paraopeba)	1456917	769651316	769651316
5834	Córrego sem nome (confluência do Córrego Beira-córrego com o Córrego sem nome até a confluência com o Rio Paraopeba)	700472	7696513211	76965132
5835	Córrego sem nome (nascente até a confluência com o Rio Paraopeba)	2917966	769651332	769651332
5836	Córrego sem nome (nascente até a confluência com o Rio Paraopeba)	1105369, 2937467	76965133323	7696513332
5837	Córrego sem nome (nascente até a confluência com o Rio Paraopeba)	2360435	7696513334	7696513334
5838	Córrego sem nome (nascente até a confluência com o Rio Paraopeba)	1094130, 910035, 1146422	7696513345	769651334
5839	Córrego Assobio (Córrego sem nome até a confluência com o Rio Paraopeba)	273144, 1137613, 618492, 273139	7696513367	769651336
5840	Córrego Perobas (nascente até a confluência com o Rio Paraopeba)	925118, 2932096, 2722011	7696513385	769651338
5841	Córrego sem nome (nascente até a confluência com o Rio Paraopeba)	3296555	7696513392	7696513392
5842	Córrego sem nome (nascente até a confluência com o Rio Paraopeba)	88861	7696513394	7696513394
5843	Córrego do Ouro (nascente até a confluência com o Rio Paraopeba)	1779716	7696513396	7696513396
5844	Córrego Lajinha (nascente até a confluência com o Rio Paraopeba)	3071968, 3071960, 1877992, 2527344, 3169835, 3071935, 1704742, 3071922, 3136771, 2639915, 2354063, 2639923, 3070397	7696513497	76965134
5845	Córrego sem nome (nascente até a confluência com o Rio Paraopeba)	886462	769651352	769651352
5846	Córrego sem nome (nascente até a confluência com o Rio Paraopeba)	777215, 2599028	7696513543	769651354

Nº do Trecho	Trecho do Enquadramento	Base Hidrográfica Ottocodificada Multiescalas 2017 (BHO 2017)		
		Cotrecho	Primeira cobacia do trecho	Cocursodag
5847	Córrego Lagoinha (Córrego sem nome até a confluência com o Rio Paraopeba)	1475600, 2023433, 2023354, 2023160, 2078759, 2022821, 2022820, 3048168, 2022396, 3049170	76965135693	769651356
5848	Córrego sem nome (nascente até a confluência com o Rio Paraopeba)	856783	769651358	769651358
5849	Córrego Grande (Córrego Telha até a confluência com o Rio Paraopeba)	1326588, 580769, 855218, 1211515, 3131447, 3184331	769651365	76965136
5850	Córrego sem nome (nascente até a confluência com o Rio Paraopeba)	1373298	7696513712	7696513712
5851	Córrego sem nome (nascente até a confluência com o Rio Paraopeba)	531699	7696513714	7696513714
5852	Córrego sem nome (nascente até a confluência com o Rio Paraopeba)	2227204	7696513716	7696513716
5853	Córrego sem nome (nascente até a confluência com o Rio Paraopeba)	318644, 318642, 410251	7696513725	769651372
5854	Córrego sem nome (nascente até a confluência com o Rio Paraopeba)	416970, 416969	7696513743	769651374
5855	Córrego Retiro (Córrego sem nome até a confluência com o Rio Paraopeba)	1769870	7696513761	769651376
5856	Córrego Caeté (nascente até a confluência com o Rio Paraopeba)	1115153, 1401262, 2963461, 2142888	7696513787	769651378
5857	Córrego dos Macacos (Córrego sem nome até a confluência com o Rio Paraopeba)	988492, 651324, 593539, 1608870, 488593, 730471, 1550067, 1550066, 1608866, 593525, 2602876, 385291, 1494626, 2785566, 1608854	76965138995	76965138
5858	Córrego sem nome (nascente até a confluência com o Rio Paraopeba)	1173876	769651392	769651392
5859	Córrego sem nome (nascente até a confluência com o Rio Paraopeba)	728590	769651394	769651394
5860	Córrego Cipó (nascente até a confluência com o Rio Paraopeba)	827241, 2501865, 2501864	7696513965	769651396
5861	Córrego sem nome (nascente até a confluência com o Rio Paraopeba)	2293216	769651512	769651512
5862	Córrego sem nome (nascente até a confluência com o Rio Paraopeba)	1381520	769651514	769651514

Nº do Trecho	Trecho do Enquadramento	Base Hidrográfica Ottocodificada Multiescalas 2017 (BHO 2017)		
		Cotrecho	Primeira cobacia do trecho	Cocursodag
5863	Córrego sem nome (nascente até a confluência com o Rio Paraopeba)	2293259	769651516	769651516
5864	Córrego Santa Cruz (nascente até a confluência com o Rio Paraopeba)	1588216, 2319000, 2318993, 72116, 2318970	769651529	76965152
5865	Córrego sem nome (nascente até a confluência com o Rio Paraopeba)	728681	769651532	769651532
5866	Córrego Laranjeiras (nascente até a confluência com o Rio Paraopeba)	1368693, 1368654	769651543	76965154
5867	Córrego dos Macacos (Córrego sem nome até a confluência com o Rio Paraopeba)	2509061	769651561	76965156
5868	Córrego sem nome (nascente até a confluência com o Rio Paraopeba)	3290819	769651572	769651572
5869	Córrego sem nome (nascente até a confluência com o Rio Paraopeba)	484185	769651574	769651574
5870	Córrego sem nome (nascente até a confluência com o Rio Paraopeba)	2269557, 3006669, 1358975, 1123871, 1358753, 721738	769651589	76965158
5871	Córrego sem nome (nascente até a confluência com o Rio Paraopeba)	3177700	769651592	769651592
5872	Córrego sem nome (nascente até a confluência com o Rio Paraopeba)	1948131	769651594	769651594
5873	Córrego Capoeira (nascente até a confluência com o Rio Paraopeba)	2363499, 2342567, 2770922, 3085433, 2770919	7696517129	769651712
5874	Córrego sem nome (nascente até a confluência com o Rio Paraopeba)	526696	769651714	769651714
5875	Córrego sem nome (nascente até a confluência com o Rio Paraopeba)	385732, 385731	7696517323	769651732
5876	Córrego sem nome (nascente até a confluência com o Rio Paraopeba)	2489577, 2489572	7696517343	769651734
5877	Córrego sem nome (nascente até a confluência com o Rio Paraopeba)	3087583	769651736	769651736
5878	Córrego sem nome (nascente até a confluência com o Rio Paraopeba)	224408, 224405	7696517383	769651738
5879	Córrego Porteira do Meio (nascente até a confluência com o Rio Paraopeba)	2235139, 732469, 1726116, 915815, 1064190, 3236979, 1002786, 2669702, 2765481, 2873681, 2842737, 1063705	7696517499	76965174

Nº do Trecho	Trecho do Enquadramento	Base Hidrográfica Ottocodificada Multiescalas 2017 (BHO 2017)		
		Cotrecho	Primeira cobacia do trecho	Cocursodag
5880	Córrego sem nome (nascente até a confluência com o Rio Paraopeba)	2703578, 2703519, 1224195, 1224194, 2703564	7696517529	769651752
5881	Córrego sem nome (nascente até a confluência com o Rio Paraopeba)	407131	7696517532	7696517532
5882	Córrego sem nome (nascente até a confluência com o Rio Paraopeba)	272385, 272383	76965175343	7696517534
5883	Córrego sem nome (nascente até a confluência com o Rio Paraopeba)	3107340, 3107402, 3106839, 2828168, 7459, 3106735, 902672, 3106744, 3106711, 3106733	7696517549	769651754
5884	Córrego sem nome (nascente até a confluência com o Rio Paraopeba)	2842287, 3036994, 121588, 120918, 150158, 150156, 150142, 150141, 1942517	76965175693	769651756
5885	Córrego Joaquim Pinto (nascente até a confluência com o Rio Paraopeba)	273276, 3258323, 273268, 273265, 273263, 273254, 1857481, 56857, 273241, 273237, 273235, 273232	76965175895	769651758
5886	Córrego Três Barras (Córrego sem nome até a confluência com o Rio Paraopeba)	1606767, 1619917, 977415, 2288381, 2361383, 2361375	7696517675	76965176
5887	Córrego sem nome (nascente até a confluência com o Rio Paraopeba)	2856117	7696517712	7696517712
5888	Córrego sem nome (nascente até a confluência com o Rio Paraopeba)	1551168	7696517714	7696517714
5889	Córrego sem nome (nascente até a confluência com o Rio Paraopeba)	2035418	7696517716	7696517716
5890	Córrego sem nome (nascente até a confluência com o Rio Paraopeba)	2892622	769651772	769651772
5891	Córrego sem nome (nascente até a confluência com o Rio Paraopeba)	1348635, 1017633	76965177323	7696517732
5892	Córrego sem nome (nascente até a confluência com o Rio Paraopeba)	1277514	7696517734	7696517734
5893	Córrego sem nome (nascente até a confluência com o Rio Paraopeba)	1106306, 2868521, 3124496, 2868510	7696517747	769651774
5894	Córrego sem nome (nascente até a confluência com o Rio Paraopeba)	224149	7696517752	7696517752
5895	Córrego sem nome (nascente até a confluência com o Rio Paraopeba)	995271, 2293687	76965177543	7696517754
5896	Córrego Juliana (Córrego sem nome até a confluência com o Rio Paraopeba)	651147, 1131016, 651008	7696517765	769651776

Nº do Trecho	Trecho do Enquadramento	Base Hidrográfica Ottocodificada Multiescalas 2017 (BHO 2017)		
		Cotrecho	Primeira cobacia do trecho	Cocursodag
5897	Córrego sem nome (nascente até a confluência com o Rio Paraopeba)	1065469, 1065462, 1065433, 1065355, 1065399	7696517789	769651778
5898	Córrego do Mamoeiro (Córrego Cassiano até a confluência com o Rio Paraopeba)	839135, 1810352, 2595163, 1535358, 1345536	7696517853	76965178
5899	Córrego sem nome (nascente até a confluência com o Rio Paraopeba)	3047492	7696517912	7696517912
5900	Córrego sem nome (nascente até a confluência com o Rio Paraopeba)	2408470	769651792	769651792
5901	Córrego sem nome (nascente até a confluência com o Rio Paraopeba)	2931471, 319772	7696517943	769651794
5902	Córrego da Cava (nascente até a confluência com o Rio Paraopeba)	724466, 2182149, 1929204, 2449064, 2449047, 2449036, 2448946, 2011555, 2448925, 1910389, 2448896, 2292888, 1753213, 1753194	76965179693	769651796
5903	Córrego sem nome (nascente até a confluência com o Rio Paraopeba)	1654466	7696517972	7696517972
5904	Córrego sem nome (nascente até a confluência com o Rio Paraopeba)	2524674, 2524672, 2524652	7696517985	769651798
5905	Ribeirão Rancho (confluência do Córrego Coivara com o Ribeirão Rancho Alegre até a confluência com o Rio Paraopeba)	3120795, 724151, 2003438, 1926772, 633595, 2010248, 3026448, 1311661, 1739192, 902265, 2187343, 2531057, 2002435, 2674851, 2034362	76965185	7696518
5906	Córrego sem nome (nascente até a confluência com o Rio Paraopeba)	1137146, 2329367, 2329343	769651925	76965192
5907	Córrego sem nome (nascente até a confluência com o Rio Paraopeba)	655707, 655705	769651943	76965194
5908	Córrego sem nome (nascente até a confluência com o Rio Paraopeba)	2912341	769651952	769651952
5909	Córrego sem nome (nascente até a confluência com o Rio Paraopeba)	1860383	769651954	769651954
5910	Córrego Marinheiro (nascente até a confluência com o Rio Paraopeba)	2305208, 2305205, 2305203	769651965	76965196
5911	Córrego sem nome (nascente até a confluência com o Rio Paraopeba)	2806257	769651972	769651972
5912	Córrego sem nome (nascente até a confluência com o Rio Paraopeba)	105108, 2489974, 1278847	769651985	76965198

Nº do Trecho	Trecho do Enquadramento	Base Hidrográfica Ottocodificada Multiescalas 2017 (BHO 2017)		
		Cotrecho	Primeira cobacia do trecho	Cocursodag
5913	Córrego sem nome (nascente até a confluência com o Rio Paraopeba)	1609997, 1609995	7696531123	769653112
5914	Córrego sem nome (nascente até a confluência com o Rio Paraopeba)	1358015	769653114	769653114
5915	Córrego do Barro (nascente até a confluência com o Rio Paraopeba)	973347, 3282936, 3087581, 1709324, 69642, 3168426, 3272301, 1944222, 3251101, 2785086, 2567926	7696531299	76965312
5916	Córrego sem nome (nascente até a confluência com o Rio Paraopeba)	133210	769653132	769653132
5917	Córrego sem nome (nascente até a confluência com o Rio Paraopeba)	1610014, 1564214, 1562161, 1564210	7696531347	769653134
5918	Córrego sem nome (nascente até a confluência com o Rio Paraopeba)	555556, 555555, 1700511	7696531365	769653136
5919	Córrego do Açude (Córrego sem nome até a confluência com o Rio Paraopeba)	642798, 2462707	769653143	76965314
5920	Córrego sem nome (nascente até a confluência com o Rio Paraopeba)	1554308, 3054529, 307209, 43017, 1533827, 1693250	7696531693	76965316
5921	Córrego do Moinho (nascente até a confluência com o Rio Paraopeba)	2863213, 3200985, 1766354, 1766352, 3200969, 107143, 1767130, 2592656, 3200518, 1581245, 3200453, 1960487, 1767114, 1767106, 2247465, 2593056, 2593054, 1783631, 1794568, 1767063, 1783955, 3200120, 3200052, 2592994, 1767015, 3192354, 2592717, 2592871, 2592870, 2592859, 2592834, 2592832, 2592825, 2592819, 2592811	76965318997	76965318
5922	Córrego sem nome (nascente até a confluência com o Rio Paraopeba)	1894947, 1535382	7696531923	769653192
5923	Córrego sem nome (nascente até a confluência com o Rio Paraopeba)	1123921, 976060, 1868657, 1123515, 1123514	7696531949	769653194
5924	Ribeirão Bento da Costa (Córrego Taquaril até a confluência com o Rio Paraopeba)	2211414, 2281826, 1593585, 2225677, 1073040, 1051144, 2056252, 1557203, 1010748, 2184609, 841320, 1141624, 2663062, 2276501, 2229288, 2070635, 2742162, 834342, 2505602, 1471093, 3103489, 2066789, 1331103, 1768652, 2356114	769653295	7696532
5925	Córrego sem nome (nascente até a confluência com o Rio Paraopeba)	2318900, 2318894, 2318920	769653325	76965332

Nº do Trecho	Trecho do Enquadramento	Base Hidrográfica Ottocodificada Multiescalas 2017 (BHO 2017)		
		Cotrecho	Primeira cobacia do trecho	Cocursodag
5926	Córrego sem nome (nascente até a confluência com o Rio Paraopeba)	1404409, 1404408, 64962	769653345	76965334
5927	Córrego sem nome (nascente até a confluência com o Rio Paraopeba)	1682043, 2506288, 2729566, 2490625	7696533527	769653352
5928	Córrego sem nome (nascente até a confluência com o Rio Paraopeba)	463722	769653354	769653354
5929	Córrego sem nome (nascente até a confluência com o Rio Paraopeba)	1845766, 1252012	769653363	76965336
5930	Córrego sem nome (nascente até a confluência com o Rio Paraopeba)	3081316	769653372	769653372
5931	Córrego sem nome (nascente até a confluência com o Rio Paraopeba)	240034, 239793, 1746856, 1835529, 1880701, 1148077, 1086849, 2290913, 2417020, 1086847, 22523, 239842, 899843	7696533897	76965338
5932	Córrego Capão Grande (Córrego da Vargem até a confluência com o Rio Paraopeba)	2824741, 1188208, 863855, 1890729, 2069070, 1199899	769653439	7696534
5933	Córrego sem nome (nascente até a confluência com o Rio Paraopeba)	1874894, 814960	769653723	76965372
5934	Córrego sem nome (nascente até a confluência com o Rio Paraopeba)	3064027	76965374	76965374
5935	Córrego sem nome (nascente até a confluência com o Rio Paraopeba)	1257246	76965376	76965376
5936	Córrego sem nome (nascente até a confluência com o Rio Paraopeba)	3187322, 817251, 3187320, 3187319	769653787	76965378
5937	Córrego Mato Virgem (Córrego sem nome até a confluência com o Rio Paraopeba)	2080263, 820259, 854304, 680494	769653835	7696538
5938	Córrego sem nome (nascente até a confluência com o Rio Paraopeba)	926357	7696539112	7696539112
5939	Córrego sem nome (nascente até a confluência com o Rio Paraopeba)	1868901	769653912	769653912
5940	Córrego sem nome (nascente até a confluência com o Rio Paraopeba)	2045037	769653914	769653914
5941	Córrego sem nome (nascente até a confluência com o Rio Paraopeba)	1044514, 1044506, 1044504	7696539165	769653916

Nº do Trecho	Trecho do Enquadramento	Base Hidrográfica Ottocodificada Multiescalas 2017 (BHO 2017)		
		Cotrecho	Primeira cobacia do trecho	Cocursodag
5942	Córrego sem nome (nascente até a confluência com o Rio Paraopeba)	110113	769653918	769653918
5943	Córrego sem nome (nascente até a confluência com o Rio Paraopeba)	882498, 2318896, 2265755, 2318882, 2318881, 2334097, 2318880, 2018466, 2018465	7696539297	76965392
5944	Córrego sem nome (nascente até a confluência com o Rio Paraopeba)	112639, 112638	7696539323	769653932
5945	Córrego sem nome (nascente até a confluência com o Rio Paraopeba)	2936362, 2203571, 1722947, 2837656	7696539347	769653934
5946	Córrego sem nome (nascente até a confluência com o Rio Paraopeba)	3242812, 1119296	7696539363	769653936
5947	Córrego Lajinha (nascente até a confluência com o Rio Paraopeba)	1346167, 2836498, 1503175	769653945	76965394
5948	Córrego sem nome (nascente até a confluência com o Rio Paraopeba)	2307049	769653952	769653952
5949	Córrego sem nome (nascente até a confluência com o Rio Paraopeba)	1654170	769653954	769653954
5950	Córrego Marinheiro (Córrego sem nome até a confluência com o Rio Paraopeba)	2122859, 2122880, 786867, 2122879, 2122871, 2122870, 889846, 876259, 2394656, 2122865, 1140368	7696539697	76965396
5951	Córrego sem nome (nascente até a confluência com o Rio Paraopeba)	2892472	769653972	769653972
5952	Córrego Boa Vista (nascente até a confluência com o Rio Paraopeba)	2046652, 2046599, 2046545, 2046371, 2045389, 2045417, 1906555	7696539893	76965398
5953	Córrego sem nome (nascente até a confluência com o Rio Paraopeba)	1742084	769653992	769653992
5954	Ribeirão Grande (Córrego sem nome até a confluência com o Rio Paraopeba)	1714108, 3147278, 771302, 3140770, 696821, 3071607, 2858792, 3140868, 926405, 640768, 813739, 3234446, 2267819, 842828, 2692990	769654395	769654
5955	Córrego sem nome (nascente até a confluência com o Rio Paraopeba)	641547	769655112	769655112
5956	Córrego sem nome (nascente até a confluência com o Rio Paraopeba)	407078, 407075, 703055	769655125	76965512
5957	Córrego sem nome (nascente até a confluência com o Rio Paraopeba)	284871	769655132	769655132

Nº do Trecho	Trecho do Enquadramento	Base Hidrográfica Ottocodificada Multiescalas 2017 (BHO 2017)		
		Cotrecho	Primeira cobacia do trecho	Cocursodag
5958	Córrego sem nome (nascente até a confluência com o Rio Paraopeba)	1139507	76965514	76965514
5959	Córrego Valentim (Córrego sem nome até a confluência com o Rio Paraopeba)	2827519, 3115205, 1672281, 2002079, 1817706, 2871607, 1557235, 963836, 2001968, 1864783	769655165	76965516
5960	Córrego sem nome (nascente até a confluência com o Rio Paraopeba)	3004839	76965518	76965518
5961	Córrego Jatobá (nascente até a confluência com o Rio Paraopeba)	3100955, 3093668, 2836182, 2067312, 2054362, 2892916, 2934708, 1738673	769655329	76965532
5962	Córrego sem nome (nascente até a confluência com o Rio Paraopeba)	291331	769655332	769655332
5963	Córrego sem nome (nascente até a confluência com o Rio Paraopeba)	3019930	769655334	769655334
5964	Córrego sem nome (nascente até a confluência com o Rio Paraopeba)	1134437	769655336	769655336
5965	Córrego Vista Alegre (Córrego sem nome até a confluência com o Rio Paraopeba)	338415, 2841295, 338414, 1347041, 338409, 338407, 338406	7696553493	76965534
5966	Córrego sem nome (nascente até a confluência com o Rio Paraopeba)	2928564	769655352	769655352
5967	Córrego sem nome (nascente até a confluência com o Rio Paraopeba)	2892812	769655354	769655354
5968	Córrego sem nome (nascente até a confluência com o Rio Paraopeba)	810101, 441170	769655363	76965536
5969	Córrego sem nome (nascente até a confluência com o Rio Paraopeba)	2970508	76965538	76965538
5970	Córrego sem nome (nascente até a confluência com o Rio Paraopeba)	2887445	769655392	769655392
5971	Córrego Lavrinha (nascente até a confluência com o Rio Paraopeba)	92929, 1210000, 2152131, 2732392, 843133, 2012492, 555518, 2599314, 735980, 1324918, 1926943, 555509, 2533303	769655495	7696554
5972	Córrego sem nome (nascente até a confluência com o Rio Paraopeba)	273222, 2947338, 849261, 273218, 273217	7696555129	769655512
5973	Córrego sem nome (nascente até a confluência com o Rio Paraopeba)	1497732	7696555132	7696555132

Nº do Trecho	Trecho do Enquadramento	Base Hidrográfica Ottocodificada Multiescalas 2017 (BHO 2017)		
		Cotrecho	Primeira cobacia do trecho	Cocursodag
5974	Córrego sem nome (nascente até a confluência com o Rio Paraopeba)	1246202	769655514	769655514
5975	Córrego sem nome (nascente até a confluência com o Rio Paraopeba)	932680	7696555152	7696555152
5976	Córrego sem nome (nascente até a confluência com o Rio Paraopeba)	2046997	7696555154	7696555154
5977	Córrego sem nome (nascente até a confluência com o Rio Paraopeba)	1456497	7696555156	7696555156
5978	Córrego sem nome (nascente até a confluência com o Rio Paraopeba)	297018	7696555158	7696555158
5979	Córrego sem nome (nascente até a confluência com o Rio Paraopeba)	2329233, 900163, 2289922, 2019402	7696555167	769655516
5980	Córrego sem nome (nascente até a confluência com o Rio Paraopeba)	2643350	769655518	769655518
5981	Córrego Taquara (nascente até a confluência com o Rio Paraopeba)	2070850, 2070848, 2280483, 2059350, 2058261	769655529	76965552
5982	Córrego dos Bambus (Córrego sem nome até a confluência com o Rio Paraopeba)	1169287, 3102852, 1009228, 882113, 1143261, 2261708	7696555433	76965554
5983	Córrego sem nome (nascente até a confluência com o Rio Paraopeba)	2495169	769655552	769655552
5984	Córrego sem nome (nascente até a confluência com o Rio Paraopeba)	736140, 736139	7696555543	769655554
5985	Córrego do Meio (Córrego sem nome até a confluência com o Rio Paraopeba)	1897363, 64957, 2076309, 64938, 64955, 2256348, 1129355	769655567	76965556
5986	Córrego sem nome (nascente até a confluência com o Rio Paraopeba)	3047487	769655572	769655572
5987	Córrego sem nome (nascente até a confluência com o Rio Paraopeba)	2329341, 2329361	769655583	76965558
5988	Córrego sem nome (nascente até a confluência com o Rio Paraopeba)	2372135	769655592	769655592
5989	Córrego Padre João (nascente até a confluência com o Rio Paraopeba)	2855499, 1678318, 800321, 1214275, 2870733, 1251774, 1943684, 1191532, 2623710, 705505, 864404, 1970464, 2705834, 2387759, 686858	7696556993	7696556

Nº do Trecho	Trecho do Enquadramento	Base Hidrográfica Ottocodificada Multiescalas 2017 (BHO 2017)		
		Cotrecho	Primeira cobacia do trecho	Cocursodag
5990	Córrego sem nome (nascente até a confluência com o Rio Paraopeba)	3026687, 284858	769655723	76965572
5991	Córrego da Tapera (nascente até a confluência com o Rio Paraopeba)	2570449, 2029717	769655743	76965574
5992	Córrego sem nome (nascente até a confluência com o Rio Paraopeba)	1819141	76965576	76965576
5993	Córrego sem nome (nascente até a confluência com o Rio Paraopeba)	66954	76965578	76965578
5994	Córrego sem nome (nascente até a confluência com o Rio Paraopeba)	2975417	769655912	769655912
5995	Córrego sem nome (nascente até a confluência com o Rio Paraopeba)	2762883	769655914	769655914
5996	Córrego sem nome (nascente até a confluência com o Rio Paraopeba)	2998308, 463564	769655923	76965592
5997	Córrego sem nome (nascente até a confluência com o Rio Paraopeba)	2125747	769655932	769655932
5998	Córrego da Mamona (nascente até a confluência com o Rio Paraopeba)	84200, 84195	769655943	76965594
5999	Córrego sem nome (nascente até a confluência com o Rio Paraopeba)	1939282	76965596	76965596
6000	Córrego do Nivaldo (nascente até a confluência com o Rio Paraopeba)	2046693, 1748977, 2198065, 2715363, 505101, 3189296	769655989	76965598
6001	Ribeirão Serra Azul (Córrego sem nome até a confluência com o Rio Paraopeba)	588829, 2030440, 1025658, 1005694, 2482023, 2685769, 2352540, 2752645, 1051638	7696563713	769656
6002	Córrego sem nome (nascente até a confluência com o Rio Paraopeba)	2079244	769657112	769657112
6003	Córrego sem nome (nascente até a confluência com o Rio Paraopeba)	3227552	76965712	76965712
6004	Córrego sem nome (nascente até a confluência com o Rio Paraopeba)	1137234	76965714	76965714
6005	Córrego sem nome (nascente até a confluência com o Rio Paraopeba)	861123	769657152	769657152
6006	Córrego sem nome (nascente até a confluência com o Rio Paraopeba)	284720, 284719, 284718	769657165	76965716

Nº do Trecho	Trecho do Enquadramento	Base Hidrográfica Ottocodificada Multiescalas 2017 (BHO 2017)		
		Cotrecho	Primeira cobacia do trecho	Cocursodag
6007	Córrego sem nome (nascente até a confluência com o Rio Paraopeba)	3201209	769657172	769657172
6008	Córrego sem nome (nascente até a confluência com o Rio Paraopeba)	1980747	769657174	769657174
6009	Córrego sem nome (nascente até a confluência com o Rio Paraopeba)	2329201, 1808636, 2329194	769657185	76965718
6010	Córrego sem nome (nascente até a confluência com o Rio Paraopeba)	2497282	769657192	769657192
6011	Córrego sem nome (nascente até a confluência com o Rio Paraopeba)	690207	769657194	769657194
6012	Córrego sem nome (nascente até a confluência com o Rio Paraopeba)	2085875	769657196	769657196

Anexo III – Metas Intermediárias e Final dos Principais Rios da CH SF3 – Alternativa 2.

Nº Trecho do Curso de Água do Art. 1º	Nome trecho	Classe Atendida Diagnóstico Enquadramento	Metas de Enquadramento			Trecho do Curso de Água Modelado
			2026	2031	2041	
1	Rio Maranhão (nascente até a confluência com o rio Ventura)	1	1	1	1	Maranhao1_1a
2	Rio Maranhão (confluência com o rio Ventura até a confluência com córrego sem nome)	1	3	3	3	Maranhao1_1b
5	Rio Maranhão (confluência com córrego sem nome até a confluência com o ribeirão Bananeiras)	4	4	3	3	Maranhao1a_2a
6	Rio Maranhão (confluência com o ribeirão Bananeiras até a confluência com o córrego dos Monjolos)	4	4	2	2	Maranhao1a_2b
92	Rio Maranhão (confluência com o córrego dos Monjolos até a confluência com córrego sem nome)	4	4	2	2	Maranhao2_3a
334	Rio Maranhão (confluência com córrego sem nome até a confluência com o córrego do Bichento)	4	4	3	3	Maranhao2_3b
335	Rio Maranhão (confluência com o córrego do Bichento até a confluência com o córrego Zé Reis)	4	4	2	2	Maranhao2_3c
446	Rio Maranhão (confluência com o córrego Zé Reis até a confluência com o rio Camapuã ou rio Brumado)	4	4	2	2	Maranhao3
447	Rio Paraopeba (confluência dos rios Maranhão e Camapuã até a confluência com córrego sem nome)	4	4	2	2	Paraopeba1
738	Rio Paraopeba (confluência com córrego sem nome até a confluência com o córrego Canoas)	4	4	1	1	Paraopeba2

Nº Trecho do Curso de Água do Art. 1º	Nome trecho	Classe Atendida Diagnóstico Enquadramento	Metas de Enquadramento			Trecho do Curso de Água Modelado
			2026	2031	2041	
1491	Rio Camapuã ou Rio Brumado (nascente até a confluência com o rio Camapuã)	3	1	1	1	Camapua1
1492	Rio Camapuã ou Rio Brumado (confluência com o rio Camapuã até a confluência com o ribeirão Cantagalo)	4	1	1	1	Camapua2
1506	Rio Camapuã ou Rio Brumado (confluência com o ribeirão Cantagalo até a confluência com o rio Maranhão)	4	1	1	1	Camapua3
1507	Rio Paraopeba (confluência com o córrego Canoas até a confluência com o córrego Lagoa Grande)	4	4	1	1	Paraopeba3
1522	Rio Paraopeba (confluência com o córrego Lagoa Grande até a confluência com córrego sem nome)	3	3	2	2	Paraopeba4
2400	Rio Paraopeba (confluência com córrego sem nome até a confluência com córrego sem nome)	4	4	4	2	Paraopeba5
2693	Rio Paraopeba (confluência com córrego sem nome até a confluência com o córrego Pimenta)	4	4	4	3	Paraopeba6
3207	Rio Paraopeba (confluência com o córrego Pimenta até a confluência com o ribeirão Rancho)	3	3	3	2	Paraopeba7
4635	Rio Paraopeba (confluência com o ribeirão Rancho até a confluência com o ribeirão do Cipó ou dos Macacos)	3	2	2	2	Paraopeba8
4870	Rio Manso (nascente até a confluência com o córrego Grande)	4	3	2	1	Manso_1a
5082	Rio Manso (confluência com o córrego Grande até a confluência com o rio Paraopeba)	4	4	4	2	Manso_1b

Nº Trecho do Curso de Água do Art. 1º	Nome trecho	Classe Atendida Diagnóstico Enquadramento	Metas de Enquadramento			Trecho do Curso de Água Modelado
			2026	2031	2041	
5112	Ribeirão do Cipó ou dos Macacos (nascente até a confluência como o córrego Riacho Fundo)	4	4	4	1	Cipo_1a
5113	Ribeirão do Cipó ou dos Macacos (confluência com o córrego Riacho Fundo até a confluência com o rio Paraopeba)	4	4	4	2	Cipo_1b
5371	Rio Paraopeba (confluência com o ribeirão do Cipó ou dos Macacos até a confluência com córrego sem nome)	2	2	2	2	Paraopeba9
5637	Rio Paraopeba (confluência com córrego sem nome até a confluência com córrego sem nome)	2	2	2	2	Paraopeba10

Art. 3 ° As coordenadas iniciais e finais apresentadas no Art. 1° são referentes ao Datum SIRGAS2000 e os códigos apresentados no Anexo II, têm como referência Base Hidrográfica Ottocodificada Multiescalas 2017 (BHO 2017);

Art. 4°. São anexos da presente Deliberação Normativa:

I - Anexo I – Mapa com classes de enquadramento para os trechos de rio;

II - Anexo II – Relação dos trechos de rio e código dos trechos da Base Hidrográfica Ottocodificada Multiescalas 2017 (BHO 2017);

III - Anexo III – Metas Intermediárias e Final dos Principais Rios da CH SF3.

Art. 5° - Esta Deliberação entra em vigor na data de sua publicação, revogando a Deliberação Normativa COPAM n° 14/1995.

Belo Horizonte, 02 de junho de 2023.

Marília Carvalho de Melo
Secretária de Estado de Meio Ambiente e Desenvolvimento Sustentável
Presidente do Conselho Estadual de Recursos Hídrico – CERH/MG